



¡DESARROLLO SOSTENIBLE CON IDENTIDAD!

# PLAN OPERATIVO INSTITUCIONAL 2017



¡DESARROLLO SOSTENIBLE CON IDENTIDAD!



Centro Nacional de Planeamiento Estratégico

## **AUTORIDADES DEL GOBIERNO REGIONAL JUNÍN**

### **CONSEJO REGIONAL**

RICHARD DURAN CASTRO  
CLOTILDE CASTILLON LOZANO  
CIRO SAMANIEGO ROJAS  
ELMER PABLO ORIHUELA SOSA  
PEDRO MISAEL MARTINEZ ALFARO  
COQUI GEORGINA RIOS DE NESTARES  
VICTOR HUGO QUIJADA HUAMAN  
JAIME RAUL SALAZAR LUNA  
REMIGIO NICOLAS RIVERA GUICHARD  
SONIA TORRE ENERO  
SANTIAGO CAMILO CONTORICON ANTUNEZ



Jr. Loreto N° 363 – Huancayo  
Teléfono 064-602000  
Pág. Web:

<http://www.regionjunin.gob.pe/web/>

### **GOBERNADOR REGIONAL**

**MG. ÁNGEL DANTE UNCHUPAICO CANCHUMANI**

### **GERENTES REGIONALES**

Gerente General Regional  
Gerente Regional de RR.NN Gestión Medio Ambiente  
Gerente Regional de Planea, Presupuesto y Acondicionamiento Territorial  
Gerente Regional de Infraestructura  
Gerente Regional de Desarrollo Social  
Gerente Regional de Desarrollo Económico  
Director Regional de Asesoría Jurídica  
Director Regional de Desarrollo Institucional y Tecnologías de la Información  
Director Regional de Control Institucional  
Director Regional de Comunicaciones  
Directora Regional de Administración y Finanzas

Javier Yauri Salomé  
Fredy Valencia Gutiérrez  
Ciro Camarena Hilario  
William Teddy Bejarano Rivera  
Jean Aubert Díaz Alvarado  
Walter Angulo Mera  
Freddy Samuel Fernandez Huauya  
Cesar Lenner Ricaldi Rupay  
Luis César Suarez Cóndor  
Cesar Cárdenas Lorenzo  
Jesús Melchora Ascurra Palacios

### **DIRECTORES REGIONALES SECTORIALES**

Director Regional Transporte y Comunicaciones  
Director Regional de Agricultura  
Director Regional de Educación  
Director Regional de Salud  
Director Regional de la Producción  
Director Regional de Comercio Exterior y Turismo  
Director Regional de Energía y Minas  
Director Regional de Trabajo y Promoción del Empleo  
Director Regional de Vivienda Construcción y Saneamiento  
Director Regional de Archivo  
Director Aldea Infantil El Rosario

José Luis Castillo Cárdenas  
Paulo Vasquez-Garay Torres  
Valois Terreros Martinez  
Norberto Yamunaqué Asanza  
Jorge Luis Tapia Avendaño  
Michele Antignani Dorsi  
Juan Isaías Samanez Bilbao  
Marco Fernández Salazar  
Julio César LLallico Colca  
Augusto Cianni Santiesteban García  
Hugo Pereyra Alva

### **ORGANO TÉCNICO DE PLANEAMIENTO ESTRATEGICO**

\* Julio Raúl Meza Sulluchuco Sub Gerente de Cooperacion Tecnica y Planeamiento  
\* Silvia Carmen Rosa Meza Aguilar Asistente Administrativo

### **ASESORAMIENTO TÉCNICO – CEPLAN**

\* Giovanni Minaya Díaz – Especialista CEPLAN  
\* Alina Gutarra Trujillo – Especialista CEPLAN

## **INDICE:**

Autoridades del Gobierno Regional Junín	2
Presentación	4
Introducción	5
1. Estructura orgánica del Gobierno Regional de Junín	8
2. Ruta Estratégica de Objetivos y Acciones Estratégicas Institucionales del PE I 2015-2017	9
3. Plan Operativo Institucional 2017 del Gobierno Regional de Junín	15
3.1 Proceso de la Fase Institucional-Plan Operativo Institucional 2017	15
4. Objetivo	16
5. Unidades Ejecutoras del Gobierno Regional de Junín	16
6. Estructura del POI 2017	18
7. Matriz de Reporte del POI (Anexo 10 )	208
001-818: Region Junin - Sede Central	210
002-819: Region Junin - Produccion	282
100-820: Region Junin - Agricultura	288
200-821: Region Junin - Transportes	299
300-Region Junin - Direccion Regional de Educacion Junin	305
400-Region Junin - Direccion Regional de Salud	380

## **ANEXOS:**

### **Anexo 1**

Reporte del Aplicativo CEPLAN V1

### **Anexo 2**

Presupuesto del Sector Publico Para el Año Fiscal 2017

Ley N° 30518 Presupuesto Sector Publico

### **Anexo 3**

Equipo Tecnico de Planeamiento



## **PRESENTACIÓN**

El Gobierno Regional de Junín en concordancia con la Política Nacional de Modernización de la Gestión Pública y en cumplimiento a las disposiciones establecidas en la “Directiva General del Proceso de Planeamiento Estratégico - Sistema Nacional de Planeamiento Estratégico” Directiva N° 001-2014-CEPLAN, aprobada mediante Resolución de Presidencia del Consejo Directivo N° 026-2014-CEPLAN/PDC su modificatoria mediante Resolución de Presidencia del Consejo Directivo N° 107-2014-CEPLAN/PCD y la Guía Metodológica de la Fase Institucional del proceso de Planeamiento Estratégico aprobado mediante Resolución de Presidencia de Consejo Directivo N° 010-2016-CEPLAN/PDC, ha formulado el Plan Operativo Institucional 2017 del Gobierno Regional de Junín, aplicando los lineamientos técnicos establecidos en la Fase Institucional del Proceso de Planeamiento Estratégico, el cual fue en forma participativa (contando con los actores Institucionales, Gerencias, Sub gerencias y Direcciones del Gobierno Regional de Junín), conducida por el Equipo Técnico de Planeamiento Estratégico orientado al cumplimiento de los Objetivos Estratégicos del Plan de Desarrollo Regional Concertado para mejorar las condiciones de vida de los ciudadanos de la Región Junín, la misma que está articulada al Plan Estratégico de Desarrollo Nacional – PEDN, Planes Estratégicos Sectoriales Multianuales – PESEM, y Plan Estratégico Institucional – PEI. En concordancia con las políticas del Gobierno Regional de Junín y Políticas del Gobierno Nacional, cuyo fin supremo es mejorar la actual gestión y el servicio a la ciudadanía.

El proceso de formulación del Plan Operativo Institucional 2017 del Gobierno Regional de Junín, es un hito transcendental para nuestra Institución, su contenido está elaborado con la nueva metodología establecida por el CEPLAN, convirtiéndose en el principal Instrumento de Gestión Operativa, que contiene la programación de actividades y tareas de las unidades orgánicas del Gobierno Regional de Junín, a ser ejecutadas en el período anual 2017; orientadas a lograr los objetivos y acciones estratégicas institucionales del Plan Estratégico Institucional, según los lineamientos de política de la actual gestión vinculando los recursos presupuestarios asignados en el Presupuesto Inicial de Apertura con las actividades y proyectos; con criterios de eficiencia, calidad de gasto y transparencia.

## **INTRODUCCIÓN**

El Centro Nacional de Planeamiento Estratégico CEPLAN, como ente Rector del sistema de Planeamiento Estratégico mediante la Presidencia del Consejo Directivo con Resolución N° 026-2014-CEPLAN/PCD modificado con Resolución de Presidencia del Consejo Directivo N° 107-2014-CEPLAN/PCD, aprueba la Directiva N° 001-2014-CEPLAN Directiva General del Proceso de Planeamiento Estratégico – Sistema Nacional – Sistema Nacional de Planeamiento Estratégico.

Asimismo en el presente año se aprobó la Resolución de Presidencia de Consejo Directivo N°010-2016-CEPLAN/PDC, Guía Metodología de la Fase Institucional del Proceso de Planeamiento Estratégico.

En este marco la Gerencia Regional de Planeamiento, Presupuesto y Acondicionamiento Territorial y la Sub Gerencia de Cooperación Técnica y Planeamiento de acuerdo al Reglamento de Organización y Funciones del Gobierno Regional de Junín aprobado mediante Ordenanza Regional N° 248-GRJ/CR, conducen, supervisan, orientan la metodología para los procesos de formulación del Plan Operativo Institucional; considerando los lineamientos de política regional y nacional, políticas sectoriales.

Contando con el Asesoramiento Técnico del ente Rector de CEPLAN, así como la participación de la Comisión y Equipo Técnico de Planeamiento Estratégico se dio inicio con Resolución Ejecutiva Regional N° 211-2016-GR-JUNIN/GR, con el proceso de formulación de la Fase Institucional del Proceso de Planeamiento Estratégico, en esta etapa se desarrollan los siguientes planes estratégicos: Plan Estratégico Institucional (PEI) y Plan Operativo Institucional (POI).

El Equipo Técnico de Planeamiento Estratégico del Gobierno Regional de Junín, ha formulado el Plan Operativo Institucional para su aprobación tomando en cuenta el Presupuesto Institucional de apertura para el periodo 2017, Identificando las actividades y tareas operativas que se desarrollarán, las mismas que se encuentran

articuladas a las Acciones Estratégicas Institucionales del Plan Estratégico Institucional; donde se vincula el Planeamiento Estratégico con el Presupuesto, identificando los elementos críticos de las actividades a desarrollar.

Las Actividades operativas se detallan en el cuadro del Anexo 10, para el cumplimiento de las Acciones Estratégicas Institucionales; las mismas que nos llevarán al cumplimiento de las metas.

Las actividades y tareas operativas del Plan Operativo Institucional 2017 del Gobierno Regional de Junín programadas, el presenta el orden de acuerdo a la estructura orgánica siguiente:

1. ÓRGANOS DE GOBIERNO
  - a. Consejo Regional.
    - I. Secretaría Ejecutiva del Consejo Regional.
  - b. Presidencia Regional.
2. ÓRGANO DE CONTROL
  - a. Oficina Regional de Control Institucional.
3. ÓRGANO DE DEFENSA LEGAL
  - a. Procuraduría Pública Regional.
4. ÓRGANO DE DIRECCIÓN
  - a. Gerencia General Regional.
5. ÓRGANOS DE APOYO
  - a. Secretaría General
  - b. Oficina Regional de Administración y Finanzas.
    - I. Oficina de Recursos Humanos.
    - II. Oficina de Administración Financiera.
    - III. Oficina de Abastecimientos y Servicios Auxiliares.
    - IV. Oficina de Gestión Patrimonial.
  - c. Oficina Regional de Comunicaciones.
6. ÓRGANOS DE ASESORAMIENTO
  - a. Gerencia Regional de Planeamiento, Presupuesto y Acondicionamiento Territorial.
    - I. Sub Gerencia de Cooperación Técnica y Planeamiento
    - II. Sub Gerencia de Acondicionamiento Territorial.
    - III. Sub Gerencia de Presupuesto y Tributación.
    - IV. Sub Gerencia de Inversión Pública.
  - b. Oficina Regional de Asesoría Jurídica.

- c. Oficina Regional de Desarrollo Institucional y Tecnología de la Información
- 7. ÓRGANOS DE LÍNEA
  - a. Gerencia Regional de Desarrollo Económico.
    - I. Agencia de Fomento de la Inversión Privada.
    - II. Sub Gerencia de Promoción de Inversiones.
    - III. Direcciones Regionales:
      - Dirección Regional de Agricultura.
      - Dirección Regional de Energía y Minas.
      - Dirección Regional de la Producción.
      - Dirección Regional de Comercio Exterior y Turismo.
  - b. Gerencia Regional de Desarrollo Social.
    - I. Sub Gerencia de Desarrollo Social e Igualdad de Oportunidades.
    - II. Sub Gerencia de Desarrollo Humano.
    - III. Direcciones Regionales:
      - Dirección Regional de Educación.
      - Dirección Regional de Trabajo y Promoción del Empleo.
      - Dirección Regional de Salud.
      - Dirección Regional de Vivienda, Construcción y Saneamiento.
  - c. Gerencia Regional de Recursos Naturales y Gestión del Medio Ambiente.
    - I. Sub Gerencia de Recursos Naturales y Medio Ambiente
    - II. Sub Gerencia de Defensa Civil.
  - d. Gerencia Regional de Infraestructura.
    - I. Sub Gerencia de Estudios.
    - II. Sub Gerencia de Obras.
    - III. Sub Gerencia de Supervisión y Liquidación de Obras.
    - IV. Dirección Regional de Transportes y Comunicaciones.
- 8. ÓRGANOS DESCONCENTRADOS
  - a. Sub Gerencias de Desarrollo.
  - b. Archivo Regional.

## 1. ESTRUCTURA ORGÁNICA DEL GOBIERNO REGIONAL DE JUNÍN

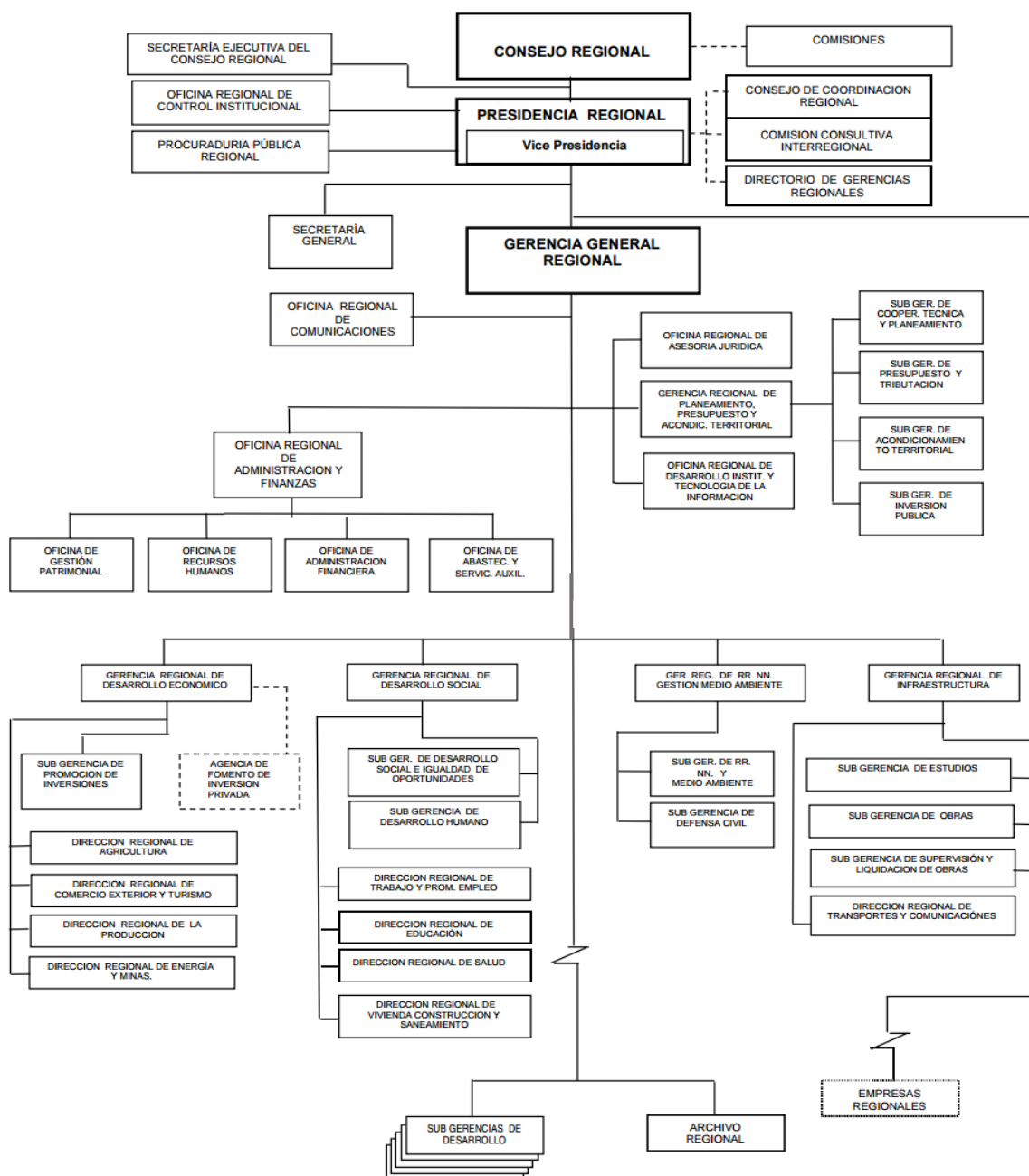



## **2. RUTA ESTRATEGICA DE OBJETIVOS Y ACCIONES ESTRATEGICAS INSTITUCIONALES DEL PLAN ESTRATEGICO INSTITUCIONAL 2015-2017**

La Ruta Estratégica es el conjunto secuencial de acciones estratégicas que permite lograr los objetivos estratégicos, particularmente aquellos definidos como de mayor prioridad para el gobierno regional de Junín.

El cual establece prioridades para los objetivos estratégicos institucionales, así como las acciones estratégicas más efectivas, a partir de lo cual se definirán las metas.

Para ello la comisión de planeamiento estratégico del Gobierno Regional de Junín, determino las prioridades a nivel de Objetivos Estratégicos Institucionales y la secuencia lógica de sus correspondientes Acciones Estratégicas Institucionales considerando los objetivos con mayor relevancia en el desarrollo de la región, siguiendo los siguientes pasos para identificar la ruta estratégica:

1. Priorización de Objetivos Estratégicos
2. Construcción de la Ruta Estratégica

### ***Ruta Estratégica y Responsables de las Acciones Estratégicas Institucionales***

PRIORIDAD	OBJETIVO ESTRATÉGICO INSTITUCIONAL	PRIOR DAD	ACCIONES ESTRATEGICAS INSTITUCIONALES	UNIDADES ORGANICAS PARTICIPANTES
<b>1</b>	Mejorar los logros de aprendizaje de los estudiantes de educación básica en la Región Junín	<b>1</b>	Población en edad escolar recibe enseñanza - aprendizaje de manera integral.	DREJ/DGP
		<b>2</b>	Población escolar de 3 a 16 años tienen acceso a la educación básica regular de calidad (PPR 0091)	DREJ/DGP
		<b>3</b>	Docentes de educación básica y especialistas de órganos intermedios, capacitados para lograr la calidad educativa (PPR 0090)	DREJ/DGP
		<b>4</b>	Instituciones educativas de educación básica con infraestructura, implementación y equipamiento adecuado	DREJ/UGEL/MINE DU
<b>2</b>	Mejorar la calidad de la educación superior de los institutos y escuelas en la Región Junín	<b>1</b>	Institutos de educación superior pedagógicos, tecnológicos y artísticos implementados integralmente de acuerdo a estándares para brindar formación profesional de calidad	DREJ/INSTIT/MIN EDU

PRIORIDAD	OBJETIVO ESTRATÉGICO INSTITUCIONAL	PRIOR DAD	ACCIONES ESTRATEGICAS INSTITUCIONALES	UNIDADES ORGANICAS PARTICPANTES
2	Mejorar la calidad de la educación superior de los institutos y escuelas en la Región Junín	2	Docentes y administrativos de institutos de educación superior pedagógicos, tecnológicos y escuelas artísticas capacitados de forma integral	DREJ/INSTIT/MINE DU
		3	Docentes y estudiantes de institutos de educación superior pedagógicos, tecnológicos y escuelas artísticas realizan investigación científica y tecnológica	DREJ/INSTIT/MIN EDU
3	Reducir la desnutrición crónica en niños menores de 5 años en la Región Junín.	1	Gestantes reciben suplemento de hierro y ácido fólico	DESP (DIRESA, REDES Y HOSPITALES)
		2	Niños menores de 5 años con atención de salud integral	
		3	Hogares que consumen agua segura	
		4	Familias de niños menores de 5 años adoptan conocimientos y practicas saludables seguras	
4	Disminuir la mortalidad materno neonatal en la Región Junín.	1	Gestantes, puérperas y recién nacidos con atenciones de salud integrales y oportunas	
		2	Mujeres en embarazo, parto y puerperio de alto riesgo y/o neonato acceden una referencia oportuna	
5	Disminuir la morbimortalidad de las enfermedades transmisibles en la Región Junín	1	Población en riesgo reciben atención integral oportuna en enfermedades trasmisibles de la Región Junín	
6	Disminuir la morbimortalidad de las enfermedades no trasmisibles en la Región Junín	1	Población en riesgo recibe atención integral oportuna en enfermedades no transmisibles de la Región Junín	
7	Mejorar la calidad de los servicios de salud para la atención de la población de la Región Junín	1	Población de la Región Junín accede a servicios de salud de calidad	
8	Promover el acceso sostenible del servicio de saneamiento básico y agua segura en la población vulnerable de la Región Junín	1	Población urbana y rural con acceso y cobertura de los servicios de agua potable.	DRVCS
		2	Población rural con infraestructura de saneamiento básico (83)	DRVCS
		3	Población urbano con infraestructura de saneamiento básico (82)	DRVCS
9	Disminuir la percepción de la corrupción en el Gobierno Regional Junín.	1	Fortalecer el Consejo Regional anticorrupción	GGR/PPR/DRS
		2	Implementar los comités de Control Interno	GGR/ORCI/DRS

PRIORIDAD	OBJETIVO ESTRATÉGICO INSTITUCIONAL	PRIOR DAD	ACCIONES ESTRATEGICAS INSTITUCIONALES	UNIDADES ORGANICAS PARTICIPANTES
10	Mejorar la competitividad económica de las cadenas productivas y actores económicos con sostenibilidad ambiental.	1	Mejorar la articulación de los pequeños y medianos productores al mercado(0121)	PPR - 0121. Seguimiento, monitoreo y evaluación de la dirección de competitividad agraria.
		2	Pequeños productores asistidos en situaciones de emergencia y desastres naturales (0068)	Seguimiento, monitoreo y evaluación de la dirección de competitividad agraria.
		3	Productores agropecuarios con acceso a servicios de información de mercados.(0121)	Seguimiento, monitoreo y evaluación de programas y proyectos.
		4	Entrega de títulos de propiedad a productores individuales y Comunidades campesinas y Nativas.	Área técnica de la dirección de titulación de tierras.
		5	Promover la competitividad de los productores agropecuarios la asociatividad, producción, transformación y comercialización de sus productos agrarios con funciones transferidas. (P.C.AGRARIA).	Unidad de promoción de la competitividad agraria.
		6	Participar en la Gestión Sostenible del Recursos Hídrico en el marco de las entidades de cuencas y las políticas de la Autoridad Nacional del Agua.	Unidad de gestión de recursos hídricos y del suelo
		7	Pequeños productores asistidos para el desarrollo, mejoramiento y aprovechamiento de camélidos sudamericanos y otras especies de la ganadería regional.	Coordinador de unidad de camélidos sudamericanos.
		8	Tierras de cultivo mecanizadas con maquinaria agrícola (Tractores)	Responsable del programa de maquinaria agrícola de la DRAJ.
		9	Usuarios agropecuarios y agentes económicos con información estadística agraria.	Dirección de producción y difusión de información estadística.
		10	Micro, pequeñas y medianas empresas (Mipymes), cuentan con servicios para mejorar la gestión y articulación empresarial de manera focalizada	DIREPRO
		11	Productores acuícolas cuentan con servicios para incrementar la productividad de forma integral.	DIREPRO
		12	Agentes del sector industrial cuentan con servicios de articulación interinstitucional de manera integral	DIREPRO

PRIORIDAD	OBJETIVO ESTRATÉGICO INSTITUCIONAL	PRIOR DAD	ACCIONES ESTRATEGICAS INSTITUCIONALES	UNIDADES ORGANICAS PARTICPANTES
10	Mejorar la competitividad económica de las cadenas productivas y actores económicos con sostenibilidad ambiental.	13	Cooperativas con servicios de fortalecimiento de capacidades de manera integral	DIREPRO
		14	Productores acuícolas cuentan con servicios de formalización de manera integral	DIREPRO
		15	Poblador rural cuenta con servicio de suministro energético de forma integral	DREM
		16	Agentes Económicos Organizados fortalecen sus capacidades , para generar valor agregado	GRDE
		17	Productores de Café, Cacao, Maca, reciben asistencia técnica para la transferencia tecnológica de sus productos.	GRDE
		18	Productores de bienes y servicios reciben capacitación, entrenamiento y transferencia tecnológica para lograr valor agregado a través de la promoción.	GRDE
		19	Pequeños mineros y mineros artesanales cuentan con servicio de formalización de forma integral	DREM
		20	Pequeños mineros y mineros artesanales cuentan con servicio de promoción de la inversión privada	DREM
11	Impulsar el desarrollo de la infraestructura básica y especializada en la región Junín	1	Población con infraestructura básica para transportar y comunicar.	Sub dirección de infraestructura terrestre, acuático y aéreo
				Sub dirección de telecomunicaciones
				DRVCS
		2	Población con infraestructura especializada implementada.	unidad de inversiones /OEPE/DIRESA Junín
				Unidad de inversiones /OEPE/DIRESA Junín
				DRAJ - JUNIN.
12	Fortalecer el sistema de seguridad ciudadana en la región Junín	1	Fortalecer los consejos de seguridad ciudadana regional y local con participación de la sociedad civil	DREJ/UGEL/MINE DU
				DREM
13	Fortalecer el sistema de seguridad ciudadana en la región Junín	1	Fortalecer los consejos de seguridad ciudadana regional y local con participación de la sociedad civil	GRRRNNGM/DC/DRS
13	Impulsar la competitividad sostenible de los destinos turísticos de la Región Junín	1	Agentes de destinos turísticos cuentan con servicios para desarrollar, promocionar y comercializar una oferta turística competitiva y sostenible de forma focalizada	DIRETUR

PRIORIDAD	OBJETIVO ESTRATÉGICO INSTITUCIONAL	PRIOR DAD	ACCIONES ESTRATEGICAS INSTITUCIONALES	UNIDADES ORGANICAS PARTICPANTES
13	Impulsar la competitividad sostenible de los destinos turísticos de la Región Junín	2	Artesanos cuentan con servicios para aplicar adecuadamente sistemas de gestión de calidad en la elaboración y comercialización de sus productos de manera focalizada	DIRCETUR
14	Incrementar las exportaciones de productos no tradicionales con valor agregado	1	Exportadores y potenciales exportadores cuentan con servicios para desarrollar, promocionar y comercializar una oferta exportable diversificada, competitiva y sostenible, de forma focalizada	DIRCETUR
15	Promover la conservación de la biodiversidad.	1	Recuperación de Áreas forestales degradadas o Alteradas. (PP - 0130).*	Unidad de gestión de control forestal, fauna silvestre e información.
		2	La población cuenta con Hectáreas de ecosistemas conservados y /o aprovechados sosteniblemente para la Conservación de la Biodiversidad	GRRNGMA, DRAJ
		3	Comunidades campesinas, cuentan con Hectáreas repobladas con especies de plántones nativos para la conservación y Protección del recurso hídrico del Área de influencia del ACR Huaytapallana	GRRNGMA
		4	Población cuenta con la Creación del Área de Conservación Regional Bosque de Nubes Toldopampa para la conservación de la Biodiversidad.	GRRNGMA
		5	Entidades Públicas cuentan con Instrumentos técnicos para el mejoramiento de la gestión ambiental y territorial	GRRNGMA
		6	Eventos realizados para promover, concertar y mantener vigente la red de difusión y protección de la biodiversidad. Y Germoplasma.	Encargado de la unidad de gestión de gestión de la biodiversidad.
16	Mejorar el aprovechamiento sostenible de los recursos naturales de la Región Junín.	1	Población Local de las provincias de Satipo y Chanchamayo cuenta con el Programa de Desarrollo Forestal Sostenible, Inclusivo y Competitivo en la Amazonía, para la recuperación y conservación de los bosques amazónicos	/DRAJ/SERFOR
				DRAJ/SERFOR
17	Reducir la vulnerabilidad ante el cambio climático y el riesgo de desastres, de la población.	1	Población de la Región, cuenta con proyecto de inversión para reducir los niveles de vulnerabilidad a peligros de tipo natural y /tecnológicos	GORE JUNIN-SGDC
		2	Población Damnificada y afectada reciben Kits (bienes) de ayuda humanitaria para la atención y rehabilitación de emergencias.	GORE JUNIN-SGDC
		3	Población de la Región cuenta con proyectos de inversión pública implementados que incorporan el enfoque de gestión de riesgo en un contexto de cambio climático para la adaptación y mitigación.	GRRNGMA



PRIORIDAD	OBJETIVO ESTRATÉGICO INSTITUCIONAL	PRIOR DAD	ACCIONES ESTRATEGICAS INSTITUCIONALES	UNIDADES ORGANICAS PARTICPANTES
18	Mejorar la gestión de la calidad ambiental en la Región Junín	1	Población en general, entidades públicas y privadas cuentan con empresas supervisadas que cumplen buenas prácticas ambientales	OEFA, GORE JUNIN
		2	Población en general, cuenta con el Consejo de Recursos Hídricos conformado para la Gestión Integrada de la Cuenca del Río Mantaro	GRRNGMA
		3	La Población cuenta con proyectos de inversión en el Plan de Gestión del Lago Chinchaycocha, para reducir la contaminación.	SGDC-GORE JUNIN
19	Promover la empleabilidad y la generación del autoempleo en la Región Junín.	1	Población joven capacitada para la empleabilidad, emprendimiento y la inserción al mercado de trabajo	DRTPE
20	Promover el trabajo decente con respeto a los derechos fundamentales en la Región Junín.	1	Instituciones públicas y privadas con orientación y asistencia técnica en materia de la normativa laboral en el trabajo.	DRTPE
		2	Empresas fiscalizadas en el cumplimiento de la normativa laboral en el trabajo.	
21	Mejorar el nivel de eficiencia y eficacia de la gestión pública del Gobierno Regional de Junín	1	Fortalecer el desarrollo de capacidades del personal del Gobierno Regional Junín	ORAF/ORH/DRS
		2	Articular los planes estratégicos entre el Gobierno Regional Junín y Gobiernos Locales Provinciales	GRPPAT/SGCTP/DRS
		3	Implementar los instrumentos de gestión institucional	ORDITI/DRS
		4	Mejorar el uso de TICs en la gestión del gobierno regional Junín	ORDITI/DRS
22	Reducir la brecha de desigualdad de género entre varones y mujeres de la población	1	Instituciones públicas, privadas y población capacitadas sobre transversalización del enfoque de género.	GRDS
		2	Las instituciones públicas implementan el Programa Regional de Población.	GRDS
		3	Población con acceso a servicios de atención a víctimas por violencia de género de forma integral.	GRDS
23	Promover viviendas funcionales y seguras para la población de la Región Junín.	1	Población beneficiada con programas sociales de viviendas para una vida digna en la región Junín (58)	DRVCS
		2	Población sensibilizado e informada para la construcción de viviendas de acorde a las normas técnicas.	DRVCS

### ***3. PLAN OPERATIVO INSTITUCIONAL 2017 DEL GOBIERNO REGIONAL DE JUNIN:***

El Plan Operativo Institucional – POI 2017 del Gobierno Regional de Junín es una herramienta de gestión que permite poner en marcha las estrategias institucionales planteadas en el Plan Estratégico Institucional – PEI 2015 – 2017, pues en él se detallan las metas anuales de todos los objetivos y se precisan todas las actividades o tareas necesarias para alcanzar los productos o metas.

#### ***3.1. PROCESO DE LA FASE INSTITUCIONAL - PLAN OPERATIVO INSTITUCIONAL 2017***

La Fase Institucional busca materializar el logro de los objetivos nacionales, sectoriales y territoriales en la gestión de las entidades públicas.

El Plan Operativo Institucional es el documento elaborado por las entidades de la Administración Pública que toma como base la información generada en el Plan Estratégico Institucional. Esta información contribuirá a la gestión de la entidad para el logro de sus objetivos estratégicos, se formula para el periodo de 1 año, priorizando las actividades y proyectos que se desarrollarán durante el ejercicio fiscal correspondiente. Además, es la etapa donde se vincula el Planeamiento Estratégico con la asignación presupuestal, y se identifica los elementos críticos de las actividades a desarrollar.

Por otro lado, los lineamientos generales para la formulación del POI, refieren desarrollar los siguientes pasos:

- a) El Equipo Técnico revisa y prioriza los objetivos y acciones estratégicas institucionales establecidos en el PEI vigente, que serán el marco para la elaboración del POI. Las unidades ejecutoras del Pliego no podrán establecer objetivos, ni acciones estratégicas institucionales que no formen parte del conjunto definido para el Pliego.
- b) El equipo técnico identifica y actualiza los centros de costo, los cuales corresponden

a las áreas usuarias de la entidad.

- c) El Equipo Técnico identifica a los responsables de las acciones estratégicas institucionales (áreas usuarias o centros de costo).
- d) El Equipo Técnico verifica la vinculación de las acciones estratégicas priorizadas con las estructuras programáticas de acuerdo con el presupuesto público, Ley N° 30518 - Ley de Presupuesto del Sector Público para el Año Fiscal 2017, revisa las propuestas de actividades POI y su demanda financiera provenientes de las áreas usuarias y propone actividades en el marco de los objetivos y acciones estratégicas del PEI.

#### **4. OBJETIVO:**

El Plan Operativo Institucional tiene como propósito programar las actividades se desarrollan por cada unidad orgánica del Gobierno Regional de Junín en el periodo 2017, para alcanzar las Acciones Estratégicas Institucionales a fin de lograr los objetivos y metas institucionales para la implementación de sus actividades.

Asignar recursos económicos establecidos en el Presupuesto Institucional de Apertura-PIA a cada actividad previamente definida.

#### **5. UNIDADES EJECUTORAS DEL GOBIERNO REGIONAL DE JUNIN**

##### ***Cuadro - Unidades Ejecutoras del Pliego 450: Gobierno Regional del Departamento de Junín***

UNIDADES EJECUTORAS
001-818: REGION JUNIN - SEDE CENTRAL
002-819: REGION JUNIN - PRODUCCION
100-820: REGION JUNIN - AGRICULTURA
200-821: REGION JUNIN - TRANSPORTES
300 : REGION JUNIN - DIRECCION REGIONAL DE EDUCACION JUNIN
400 : REGION JUNIN - DIRECCION REGIONAL DE SALUD

300 : REGION JUNIN - DIRECCION REGIONAL DE EDUCACION JUNIN
301-1111: REGION JUNIN - EDUCACION TARMA
302-1112: REGION JUNIN - EDUCACION SATIPO
303-1459: GOB. REG. DE JUNIN- EDUCACION CHANCHAMAYO
304-1606: GOB. REG. DE JUNIN - EDUCACION HUANCAYO
305-1607: GOB. REG. DE JUNIN - EDUCACION CONCEPCION
306-1608: GOB. REG. DE JUNIN - EDUCACION CHUPACA
307-1609: GOB. REG. DE JUNIN - EDUCACION JAUJA
308-1610: GOB. REG. DE JUNIN - EDUCACION YAULI- LA OROYA
309-1611: GOB. REG. DE JUNIN - EDUCACION PROVINCIA DE JUNIN

400 : REGION JUNIN - DIRECCION REGIONAL DE SALUD
401-824: REGION JUNIN-SALUD DANIEL ALCIDES CARRION
402-825: REGION JUNIN-SALUD EL CARMEN
403-826: REGION JUNIN-SALUD JAUJA
404-827: REGION JUNIN-SALUD TARMA
405-828: REGION JUNIN-SALUD CHANCHAMAYO
406-829: REGION JUNIN-SALUD SATIPO
407-830: REGION JUNIN- SALUD JUNIN
408-1224: REGION JUNIN - RED DE SALUD DEL VALLE DEL MANTARO
409-1612: GOB. REG. DE JUNIN - RED DE SALUD PICHANAKI
410-1613: GOB. REG. DE JUNIN - RED DE SALUD SAN MARTIN DE PANGO

## 6. ESTRUCTURA DEL POI 2017

### 001-818: REGION JUNIN - SEDE CENTRAL

	Indicador	Meta Física	Unidades Responsables
<b>Acción Estratégica Institucional</b>			
Fortalecer el Consejo Regional Anticorrupción	Consejo Regional anticorrupción implementado y operativo.	Implementar comisiones regionales de fiscalización.	Consejo Regional
<b>Actividad</b>			
Órgano normativo y fiscalizador del Gobierno Regional Junín.	N° de informe normativo y fiscalizador	Un informe trimestral	Consejo Regional
Apoyar a los miembros del consejo regional en las tareas de gestión y labor operativa.	N° de informe de gestión y labor operativa	Un informe trimestral	Consejo Regional

	Indicador	Meta Física	Unidades Responsables
<b>Acción Estratégica Institucional</b>			
Implementar los instrumentos de gestión institucional	N° de instrumentos de gestión institucional actualizados e implementados	21	Gobernación Regional
<b>Actividad</b>			
Dirigir y supervisar la marcha del Gobierno Regional y de sus órganos ejecutivos, administrativos y técnicos.	% de monitoreo y supervisión del Gobierno Regional adecuadamente evaluados	223831	Gobernación Regional
Dirigir, Coordinar, Administrar y Supervisar las actividades y servicios públicos a cargo del gobierno regional a través de sus Gerencias Regionales	Número de supervisiones realizadas	226831	Gobernación Regional

	Indicador	Meta Física	Unidades Responsables
<b>Acción Estratégica Institucional</b>			
Implementar los instrumentos de gestión institucional	N° de Instrumentos de Gestión Institucional actualizados e implementados	21	Oficina Regional de Control Institucional
<b>Actividad</b>			
Desarrollo de acciones control concurrente, encargada de programar, ejecutar y evaluar las actividades de control, administrativa, técnica y financiera del GRJ.	N° de Informes Administrativos y Técnicos del GRJ, Implementados.	42	Oficina Regional de Control Institucional
Ejecutar la auditoria de cumplimiento - posterior en la Entidad y GRJ.	N° de Informes Administrativos, Especiales y Penales del GRJ Evaluados.	12	Oficina Regional de Control Institucional



## Plan Operativo Institucional 2017-GRJ

	Indicador	Meta Física	Unidades Responsables
<b>Acción Estratégica Institucional</b>			
Implementar los instrumentos de Gestión Institucional	N ° de Instrumentos de Gestión institucional actualizados e implementados	21	Gerencia General Regional
<b>Actividad</b>			
Dirigir y controlar las actividades del gobierno regional y coordinar las acciones de las diferentes gerencias regionales y oficinas regionales	% de actividades ejecutadas	72	Gerencia General Regional

	Indicador	Meta Física	Unidades Responsables
<b>Acción Estratégica Institucional</b>			
Implementar los instrumentos de Gestión Institucional	N ° de Instrumentos de Gestión institucional actualizados e implementados	21	Secretaria General
<b>Actividad</b>			
Planificar, administrar, ordenar, coordinar, evaluar y desarrollar las actividades referidas a la recepción, registro, clasificación, distribución y control de la correspondencia que emite y depreciona el GRJ, en base a la normatividad vigente.	Documentos registrados, derivados, notificados eficientemente a nivel local, regional y nacional	96,120	Secretaria General
Conducir el proceso de numeración, transcripción, publicación, difusión y archivo de las Normas, Resoluciones y Acuerdos adoptados por el Directorio de Gerencias Regionales, la Presidencia Regional y las Gerencias Regionales	Documentos Normativos, de Gestión y administrativos, registrados, enumerados y notificados respectivamente.	25,916	Secretaria General
Efectuar y controlar las actividades referidas a la centralización del archivo del Gobierno Regional, así como en lo concerniente a los archivos periféricos y central, y coordinar las acciones de depuración, transferencia y eliminación de documentos en base a la normatividad vigente	Documentos archivados cronológicamente y eliminación de documentación.	144.00	Secretaria General
Verificar y Hacer seguimiento a los expedientes y documentación en general asegurando la celeridad y oportunidad en la fluidez de la información, su adecuado registro y archivo.	Documentos gestionados y tramitados.	648	Secretaria General

## Plan Operativo Institucional 2017-GRJ

	Indicador	Meta Física	Unidades Responsables
<b>Acción Estratégica Institucional</b>			
Fortalecer el desarrollo de capacidades del personal del GRJ.	N° de informes y directivas de políticas administrativas, convocatorias, reuniones	1230	Oficina Regional de Administración y Finanzas
<b>Actividad</b>			
Desarrollar Las Políticas Administrativas, Financieras, de Abastecimientos, Gestión Patrimonial y Recursos Humanos	N° de Informes de Políticas Administrativas	133	Oficina Regional de Administración y Finanzas

	Indicador	Meta Física	Unidades Responsables
<b>Acción Estratégica Institucional</b>			
Fortalecer el desarrollo de capacidades del personal del GRJ.	N° de informes y directivas de políticas administrativas, convocatorias, reuniones.	1230	Sub Dirección De Administración Financiera
<b>Actividad</b>			
Ejecución de gastos e ingresos, registro, conciliación y análisis de Cuentas, Consolidación, Formulación y presentación de los EE.FF. Del Gobierno Regional Junín.	N° de Registros revisados, verificados, contabilizados, presupuesto ejecutado y Estados Financieros formulados, consolidados y presentados	76000	Sub Dirección de Administración Financiera

	Indicador	Meta Física	Unidades Responsables
<b>Acción Estratégica Institucional</b>			
Implementar los instrumentos de Gestión Institucional	N° de Instrumentos de Gestión institucional actualizados e implementados	21	Sub Dirección de Abastecimientos y Servicios Auxiliares
<b>Actividad</b>			
Organizar, programar, dirigir, coordinar, ejecutar y evaluar las actividades relacionadas con el Sistema de Abastecimiento y los Servicios Auxiliares, en concordancia con la política institucional y dispositivos legales vigentes.	Número de Requerimientos Atendidos	12	Sub Dirección de Abastecimientos y Servicios Auxiliares

	Indicador	Meta Física	Unidades Responsables
<b>Acción Estratégica Institucional</b>			
Implementar los instrumentos de Gestión Institucional	N° de Instrumentos de Gestión institucional actualizados e implementados	21	Oficina de Gestión Patrimonial
<b>Actividad</b>			
Administrar los procedimientos de gestión de los bienes patrimoniales del gobierno Regional Junín	N° de inventarios físicos	5	Oficina de Gestión Patrimonial

## Plan Operativo Institucional 2017-GRJ

	Indicador	Meta Física	Unidades Responsables
<b>Acción Estratégica Institucional 1</b>			
Implementar los instrumentos de Gestión Institucional	N° de Instrumentos de Gestión institucional actualizados e implementados	21	Gerencia Regional de Planeamiento, Presupuesto y Acondicionamiento Territorial
<b>Actividad</b>			
Planificar, conducir, coordinar y supervisar la formulación, seguimiento y evaluación de los sistemas de planificación e inversión pública así como la administración y ordenamiento territorial del GRJ	Informes		Gerencia Regional de Planeamiento, Presupuesto y Acondicionamiento Territorial
	Indicador	Meta Física	Unidades Responsables
<b>Acción Estratégica Institucional</b>			
Implementar los instrumentos de Gestión Institucional	N° de Instrumentos de Gestión institucional actualizados e implementados	21	Sub Gerencia de Cooperación Técnica y Planeamiento
<b>Actividad</b>			
Formular, monitorear y evaluar el planeamiento estratégico del GRJ.	Número de planes implementados	3	Sub Gerencia de Cooperación Técnica y Planeamiento
Fortalecer en el ámbito regional el Sistema Nacional Descentralizado de Cooperación Internacional No Reembolsable - SINDCINR.	N° de Informes emitidos	1	Sub Gerencia de Cooperación Técnica y Planeamiento

	Indicador	Meta Física	Unidades Responsables
Acción Estratégica Institucional 1			
Implementar los instrumentos de gestión institucional	N ° de instrumentos de gestión institucional actualizados e implementados	21	Sub Gerente de Acondicionamiento Territorial
Actividad			
Conducir las acciones técnicas de demarcación territorial	Informe De Campo	5	Sub Gerente de Acondicionamiento Territorial
Estudio De Diagnostico Y Zonificación De La Provincia Jauja (Nivel A)	Mapa Temático		
Propuestas Tecnicas De Sot De La Provincia Junín	Base De Datos Cartográfica		
Acciones Coyunturales	Informe Técnico		
Expediente Del Sot De La Provincia De Concepcion	Informe De Conformidad		
Culminacion De Expediente De Sot De La Provincia De Satipo	Plan De Trabajo Sot		
Actividad			
Asesoramiento técnico al público usuario en acciones de demarcación territorial	Expediente Técnico Individual	380	Sub Gerente De Acondicionamiento Territorial
Atencion De Petitorios En Demarcacion Territorial	Expediente Sot		
Asesoramiento En Acciones De Demarcacion Territorial	Proyecto Ley		

## Plan Operativo Institucional 2017-GRJ

	Indicador	Meta Física	Unidades Responsables
<b>Acción Estratégica Institucional</b>			
Implementar los instrumentos de gestión institucional	N° de instrumentos de gestión institucional actualizados e implementados	21	Sub Gerencia de Planeamiento Presupuesto y Tributación
Programación, formulación, aprobación, ejecución y evaluación del presupuesto institucional del pliego 450-gobierno Regional Junín	N° de Documentos Producidos	6093	Sub Gerencia de Planeamiento Presupuesto y Tributación

	Indicador	Meta Física	Unidades Responsables
<b>Acción Estratégica Institucional</b>			
Implementar los instrumentos de gestión institucional	N° de instrumentos de gestión institucional actualizados e implementados	21	Sub Gerencia de Inversión Publica
<b>Actividad</b>			
Aprobación y viabilidad de proyectos de inversión publica	N° de proyectos registrados	240	Sub Gerencia de Inversión Publica
Seguimiento de monitoreo de proyectos de inversión publica	N° de proyectos monitoreados	120	Sub Gerencia de Inversión Publica

	Indicador	Meta Física	Unidades Responsables
<b>Acción Estratégica Institucional</b>			
Implementar los instrumentos de gestión institucional	N° de instrumentos de gestión institucional actualizados e implementados	21	Oficina Regional de Asesoría Jurídica
<b>Actividad</b>			
Asesoramiento jurídico legal y administrativo del Gobierno Regional Junín	N° de informes legales elaborados	3012	Oficina Regional de Asesoría Jurídica

	Indicador	Meta Física	Unidades Responsables
<b>Acción Estratégica Institucional 1</b>			
Implementar los instrumentos de gestión institucional	N° de instrumentos de gestión institucional actualizados e implementados	21	Oficina Regional de Desarrollo Inst. y Tecnología
<b>Actividad</b>			
Formular, actualizar e implementar los Instrumentos de Gestión	N° de instrumentos de gestión actualizados	4	Oficina Regional de Desarrollo Inst. y Tecnología
<b>Acción Estratégica Institucional 2</b>			
Mejorar el uso de Tics en la gestión del gobierno Regional Junín	Programas y equipos informáticos modernos en el Gobierno Regional Junín	25	Oficina Regional de Desarrollo Inst. y Tecnología
<b>Actividad</b>			
Mantenimiento de la infraestructura de Tics	N° de equipos informáticos modernos en el Gobierno Regional Junín	12	Oficina Regional de Desarrollo Inst. y Tecnología
Desarrollo y mantenimiento de sistemas informáticos	N° de sistemas informáticos desarrollados en el Gobierno Regional Junín	13	

## Plan Operativo Institucional 2017-GRJ

	Indicador	Meta Física	Unidades Responsables
<b>Acción Estratégica Institucional 1</b>			
Agentes económicos organizados fortalecen sus capacidades para generar valor agregado	% de planes de negocio presentados	106	Sub Gerencia de Promoción de Inversiones
<b>Actividad</b>			
Promoción del desarrollo de las cadenas de valor	Nº de planes de negocio implementados	9	Sub Gerencia de Promoción de Inversiones
<b>Acción Estratégica Institucional 2</b>			
Productores de café, cacao, maca, reciben asistencia técnica para la transferencia tecnológica de sus productos	% de productores que reciben asistencia técnica	3	Sub Gerencia de Promoción de Inversiones
<b>Actividad</b>			
Formulación de estudios de pre inversión	Perfiles aprobados	6	Sub Gerencia de Promoción de Inversiones
<b>Acción Estratégica Institucional 3</b>			
Productores de bienes y servicios reciben capacitación, entrenamiento y transferencia tecnológica para lograr valor agregado a través de la promoción.	% de productores con certificación, para acceder a mercados competitivos	40	Sub Gerencia de Promoción de Inversiones
<b>Actividad</b>			
Evento empresarial a nivel regional	Nº de informes	7	Sub Gerencia de promoción de Inversiones
Evento empresarial a nivel regional	Nº de Informes	7	Sub Gerencia de promoción de Inversiones

	Indicador	Meta Física	Unidades Responsables
<b>Acción Estratégica Institucional</b>			
Las instituciones públicas implementan el programa regional de población	Numero de instituciones públicas que implementan el PRP	10	Gerencia Regional De Desarrollo Social
<b>Actividad</b>			
Cumplimiento de las políticas públicas regionales y ejecución de actividades regionales de desarrollo	Informes	12	Gerencia Regional De Desarrollo Social
Supervisión del convenio MIMPV	Informes	4	
Coordinación y evaluación de las actividades, programas y proyectos en materia de educación	Supervisión	4	
Coordinación y evaluación de las actividades, programas y proyectos en materia de salud	Supervisión	4	
Reuniones de trabajo mensuales con las DS. RS. de: salud, educación, trabajo y vivienda	Sesión	12	
	<b>Indicador</b>	<b>Meta Física</b>	<b>Unidades Responsables</b>
<b>Acción Estratégica Institucional</b>			
Población con acceso a servicio de atención a víctimas por violencia de genero de forma integral	Nº de acciones para la mejora de calidad de los servicios de atención.	24	Dirección Aldea Infantil el Rosario



## Plan Operativo Institucional 2017-GRJ

Actividad			
Implementar y proporcionar a los albergados en forma integral un hogar sustituto.	N° de niños alimentados	4	Dirección Aldea Infantil el Rosario

	Indicador	Meta física	Unidades responsables
<b>Acción Estratégica Institucional</b>			
<b>Población en general, entidades públicas y privadas cuentan con empresas supervisadas que cumplen buenas prácticas ambientales</b>	<b>Empresas supervisadas</b>	<b>1.00</b>	<b>Gerencia Regional Recursos Naturales y Gestión del Medio Ambiente</b>
<b>Actividad</b>			
Implementar Sistema Regional de Gestión Ambiental Junín	Difusión, seguimiento y monitoreo	1.00	GRRNGMA
Dirigir y Conducir la Comisión Ambiental Regional Junín	N° de Informes del avance y seguimiento a cumplimiento de acuerdos	1.00	GRRNGMA
Implementar El Fortalecimiento de Capacidades de la Comisión Ambiental Regional	N° de Informes de personas capacitadas	31.00	GRRNGMA
Participar en los Talleres de Presupuesto Participativo de la Dimensión Ambiental	N° de Informes del proyectos priorizados	0.70	GRRNGMA
Promover la implementación de prevención de conflictos ambientales	Instituciones que incorporan la prevención de conflictos en sus actividades	1.00	GRRNGMA
Gestionar Proyecto Ambiental - en la Programación Multianual	Resolución de proyectos priorizados con el componente ambiental	-	GRRNGMA
Implementar Plan de Fortalecimiento y evaluación de acciones de la AAR - GRRNGMA	Servidores empoderados y proyectos sus acciones según PEI	1,000.00	GRRNGMA
Monitorear la implementación del Sistema de Información Ambiental Regional Junín - SIAR Junín	Informes del seguimiento de implementación del SIAR Junín	1.00	GRRNGMA
Supervisar y evaluar las acciones de las Sub Gerencias	Informes de evaluación de acciones de POI de Sub Gerencias	-	Gerente GRRNGMA
<b>Acción Estratégica Institucional</b>			
<b>Población en General cuenta con el Consejo de Recursos Hídricos conformado para la Gestión Integrada de la Cuenca del Mantaro</b>	<b>Consejo de recursos hídricos conformado para la Gestión integrada de la Cuenca del Río Mantaro en beneficio de la población en General</b>	<b>0.30</b>	<b>Gerencia Regional Recursos Naturales y Gestión del Medio Ambiente</b>
<b>Actividad</b>			
Implementar el plan de recuperación de la calidad ambiental de la Cuenca del Mantaro.	Acciones cumplidas en GTEM.	1.00	GRRNGMA
<b>Acción Estratégica Institucional</b>			
<b>Población cuenta con proyectos de inversión en el Plan de Gestión del Lago Chinchaycocha para reducir la contaminación</b>	<b>N° de proyectos de inversión del plan de gestión del Lago Chinchaycocha para reducir la contaminación</b>	<b>1.00</b>	<b>Gerencia Regional Recursos Naturales y Gestión del Medio Ambiente</b>

## Plan Operativo Institucional 2017-GRJ

	en beneficio de la población		
<b>Actividad</b>			
Implementar el plan de gestión ambiental Chinchaycocha	Informe de Acciones cumplidas por el GORE JUNIN	2.00	GRRNGMA

	Indicador	Meta Física	Unidades Responsables
<b>Acción Estratégica Institucional 1</b>			
<b>La población cuenta con Hectáreas de ecosistemas conservados y/o aprovechados sosteniblemente para la Conservación de la Biodiversidad</b>	<b>N° de hectáreas de ecosistemas conservados y/o aprovechados sosteniblemente para la conservación de la biodiversidad en beneficio de la población</b>	<b>38</b>	<b>SGRNMA</b>
<b>Actividad</b>			
Implementación de la Estrategia Regional de Diversidad Biológica	N° de acciones de la ERDB	4	<b>SGRNMA</b>
	<b>Indicador</b>	<b>Meta Física</b>	<b>Unidades Responsables</b>
<b>Acción Estratégica Institucional</b>			
Comunidades campesinas, cuentan con Hectáreas repobladas con especies de plantones nativos para la conservación y Protección del recurso hídrico del Área de influencia del ACR Huaytapallana	Hectareas de Ecosistemas conservdos y/o aprovechados sosteniblemente	40	<b>SGRNMA</b>
<b>Actividad</b>			
Administrar el ACR Huaytapallana	N° de Acciones del Plan Maestro	4	<b>SGRNMA</b>
<b>Acción Estratégica Institucional</b>			
<b>Población cuenta con la creación del Área de Conservación Regional Bosque de Nubes Toldopampa para la conservación de la biodiversidad.</b>	<b>Área de conservación Regional Bosque de Nubes Toldopampa creada para la conservación de la biodiversidad en beneficio de la población.</b>	<b>0.56</b>	<b>SGRNMA</b>
<b>Actividad</b>			
Gestión para la Evaluación y Valoración de los Recursos Naturales	N° de Expediente Tecnico (Informe tecnico)	2	<b>SGRNMA</b>
<b>Acción Estratégica Institucional</b>			
<b>Eventos realizados para promover, concertar y mantener vigente la red de difusión y protección de la biodiversidad</b>	<b>Eventos realizados para promover, concertar y mantener vigente la red de difusión y protección de la biodiversidad y Germoplasma</b>	<b>16</b>	<b>SGRNMA</b>
<b>Actividad</b>			

## Plan Operativo Institucional 2017-GRJ

Promover la implementación de las acciones estratégicas de la Estrategia Regional de Educación Ambiental	N° de personas capacitadas	150	SGRNMA
<b>Acción Estratégica Institucional</b>			
La población cuenta con Hectareas de ecosistemas conservados y/o aprovechados sosteniblemente para la Conservación de la Biodiversidad	a) N° Ha. Beneficiadas en el catastro de tierras y bosques en las provincias de Satipo y Chanchamayo, para la población local.	584000	SGRNMA
	b) N° de Ha. Beneficiadas en el Inventario forestal para la población local de las provincias de Satipo y Chanchamayo	347000	SGRNMA
<b>Actividad</b>			
Implementación de actividades para la ejecución del "Programa de Desarrollo Forestal Sostenible, Inclusivo y Competitivo en la Amazonia Forestal"	N° de acciones de implementación del convenio (Informes)	4	SGRNMA
<b>Acción Estratégica Institucional</b>			
Población cuenta con proyectos de inversión pública que incorporan el enfoque de gestión de riesgo en un contexto de cambio climático en la Región Junín	N° de PIP que incorporan el enfoque de gestión de riesgo en un contexto de cambio climático	5	SGRNMA
<b>Actividad</b>			
Implementar la Estrategia Regional de Cambio Climático de la región Junín	N° de Informes del avance de la Estrategia Regional de Cambio Climático.	4	SGRNMA
Promover, apoyo en la formulación, monitoreo en la fase de pre-inversión, inversión y post-inversión de proyectos de inversión pública	N° de proyectos de Inversión Pública viables, ejecutados, liquidados y cerrados (Informes)	4	SGRNMA
<b>Acción Estratégica Institucional</b>			
Población en general, entidades públicas y privadas cuentan con empresas supervisadas que cumplen buenas prácticas ambientales	Número de Empresas supervisadas que cumplen buenas prácticas ambientales, en beneficio de la población	98	SGRNMA
<b>Actividad</b>			
Formulación del PLANEFA 2018	Informe técnico	1	SGRNMA
Implementación del SIAR JUNIN	Documento	5	SGRNMA
<b>Acción Estratégica Institucional</b>			
Población en general, cuenta con el Consejo de Recursos Hídricos conformado para la Gestión Integrada de la Cuenca del Río Mantaro	Consejo de Recursos Hídricos conformado para la gestión integrada de la Cuenca del Río Mantaro en beneficio de la población en general	0.5	SGRNMA

Actividad			
Creación del Consejo de Cuenca	Informe tecnico	5	SGRNMA
Gestión de la Comisión Ambiental	persona	12	SGRNMA
Acción Estratégica Institucional 10			
Población local de las provincias de sapito y Chanchamayo cuentan con el programa de desarrollo forestal sostenible, inclusivo y competitivo en la amazonia, para la recuperación y conservación de los bosques.	A) N° Ha. beneficiadas en el catastro de tierras y bosques en las provincias de Satipo y Chanchamayo, para la población local.	584,000	SGRNMA
Actividad			
Elaboración de expediente técnico: detalle de los componentes, acciones para la ejecución tanto físicos y financieras , cronograma etc.	Estudio	1	SGRNMA
Acción Estratégica Institucional 11			
Entidades Públicas Cuentan Con Instrumentos técnicos Para El Mejoramiento De La Gestión Ambiental Y Territorial	N° de instrumentos técnicos para el mejoramiento de la gestión ambiental y territorial para entidades públicas	0.5	SGRNMA
Actividad			
<b>Componente 1:</b> Adecuado instrumento de planificación para la gestión territorial. <b>actv. 1:</b> desarrollo de capacitaciones y asistencia técnica especializadas para la formulación e implementación en ordenamiento territorial. <b>actv. 2:</b> asistencia técnica en formulación del plan de o. t. <b>actv. 3:</b> asistencia técnica en diseño del sistema de monitoreo de uso y ocupación del espacio. <b>actv. 4:</b> implementación piloto del plan de O. T.	Global	10	SGRNMA
<b>Componente 2:</b> Existencia de una unidad operativa de gestión territorial integrada. <b>actv. 5:</b> asistencia técnica en creación de una unidad operativa de o.t. <b>actv. 6:</b> equipamiento y adecuación de ambiente de la unidad operativa.	Estudio	2	SGRNMA
<b>Componente 3:</b> Adecuados estudios sobre el territorio <b>actv. 7:</b> formulación del diagnóstico integral del territorio.	Capacitaciones	2	SGRNMA
<b>Componente 4:</b> Desarrollo de capacidades humanas y operativas en tratamiento de la información en gestión territorial. <b>actv. 8:</b> capacitación especializada en tratamiento de la información en o.t. <b>actv. 9:</b> instalación de la infraestructura de datos espaciales de la región Junín. <b>actv. 10:</b> equipamiento adecuado para el tratamiento de información.	Global	1	SGRNMA

<b>Componente 5:</b> Adecuado conocimiento sobre o.t. de los actores sociales y económicos. <b>actv.11:</b> desarrollo de eventos de información y capacitación en o. t. a actores locales regionales. <b>actv. 12:</b> asistencia técnica en formulación e implementación estrategia comunicacional masiva sobre o.t. <b>actv.13:</b> asistencia técnica a gobiernos locales sobre proceso de O.T.	Global	43	SGRNMA
<b>Componente 6:</b> Adecuados mecanismos de participación y concertación descentralizados sobre procesos. <b>actv. 14:</b> formulación de mecanismos de participación. <b>actv. 15:</b> formulación de plan de comunicaciones. <b>actv. 16:</b> generación de un medio virtual para brindar el servicio de información.	Global	1	SGRNMA
Supervisión: acompañamiento en las actividades y acciones programadas tanto física como financiera en la ejecución del proyecto.	Global	9	SGRNMA
Gastos Generales: implica contratación de diversos servicios, adquisiciones etc.	Global	10	SGRNMA
<b>Acción Estratégica Institucional 12</b>			
Incremento Del 5% En La Tasa De Reforestación Anual Con Respecto Al Promedio De Los Últimos Años	276 Ha. Reforestadas Al 2018	276	SGRNMA
<b>Actividad</b>			
Elaboración De Expediente Técnico: Detalle De Los Componentes, Acciones Para La Ejecución Tanto Físicos Y Financieras , Cronograma Etc.	Expediente Técnico	1	SGRNMA
<b>Acción Estratégica Institucional 13</b>			
La Población cuenta con hectáreas de ecosistemas conservados y/o aprovechados sosteniblemente para la conservación de la biodiversidad.	N° de hectáreas de ecosistemas conservados y/o aprovechados sosteniblemente para la conservación de la biodiversidad, en beneficio de la población.	38	SGRNMA
<b>Actividad</b>			
Elaboración De Expediente Técnico: Detalle De Los Componentes, Acciones Para La Ejecución Tanto Físicos Y Financieras , Cronograma Etc.	Estudio	1	SGRNMA
<b>Acción Estratégica Institucional 14</b>			
Eventos Realizados Para Promover, Concertar Y Mantener Vigente La Red De Difusión Y Protección De La Biodiversidad Y Germoplasma.	Eventos realizados por la red de difusión y protección de la biodiversidad y Germoplasma	16	SGRNMA



Actividad			
Personal de proyecto: servicios profesionales y técnicos para la ejecución del proyecto.	Servicios	32	SGRNMA
Fortalecimiento organizacional: desarrollar capacidades, afianzar habilidades y valores respecto a la organización social, comercial y ciudadana en base a la población y la organización de estos como una asociación común.	Global	8	SGRNMA
Capacitaciones: Asistencia técnica especializada, en cursos taller de vigilancia, producción, manejo, fortalecimiento de organizaciones de productores, estudios etc.	Curso.Taller	7	SGRNMA
Equipamiento e infraestructura: habilitación, rehabilitación de cercos, implementación y mantenimiento de módulos de captura, habilitación y equipamiento de módulos de vigilancia e implementación de módulos de herramientas.	Global	35	SGRNMA
Asistencia Técnica: Adecuado desarrollo de capacidades para el acceso al mercado, con participación en el proceso de valor agregado. pasantías etc.	Mes	8	SGRNMA
Gastos Generales: coordinaciones y trámites correspondientes para la adquisición de los bienes, equipos, materiales, insumos, vehículos, y contratación de servicios diversos, para una adecuada ejecución, administración, monitoreo y acompañamiento del proyecto.	Global	10	SGRNMA
Acción Estratégica Institucional 15			
Población cuenta con proyectos de inversión pública implementados que incorporan el enfoque de gestión de riesgo en un contexto de cambio climático para la adaptación y mitigación.	N° de PIP implementados que incorporan el enfoque de gestión de riesgos en un contexto de cambio climático para la adaptación y mitigación para la población de la región.	5	SGRNMA
Actividad			
Conocimiento y educación: implementación de una estrategia comunicacional para el ámbito rural y urbano, así como sus canales de difusión y sensibilización en temas de cambio climático por medios de comunicación alternativa, masiva y de participación directa.	Pip	1	SGRNMA
Vulnerabilidad y adaptación: generar y sistematizar información sobre cambio climático- vulnerabilidad y adaptación en las cuencas del Perené, Ene y Tambo y evaluar los aspectos climáticos, físicos y sociales de su	Informe de avance de la estrategia regional de cambio climático	2	SGRNMA

## Plan Operativo Institucional 2017-GRJ

vulnerabilidad y proponer opciones de adaptación del mismo.			
Fortalecimiento De La Red De Observación Meteorológica: Implementación de estaciones ordinarias (2). Implementación de estaciones automáticas (18). Implementación de sistemas de comunicación (1). Implementación del centro de procesamiento (1). Capacitación y transferencia- talleres (12).	Pip	32	SGRNMA
Liquidación: Contar con las liquidaciones físicas y financieras de los años ejecutados con el proyecto, ver sus inversiones y cumplimiento de acuerdo a su viabilidad.	Informe de avance de la estrategia regional de cambio climático	1	SGRNMA
Gastos Generales: Implica contratación de diversos servicios, adquisiciones etc.	Informe de avance de la estrategia regional de cambio climático	10	SGRNMA

	Indicador	Meta Física	Unidades Responsables
<b>Acción Estratégica Institucional</b>			
Población con Infraestructura Especializada Implementada	Porcentaje de locales escolares y de órganos intermedios en buen estado	50%	Sub Gerencia De Estudios
<b>Actividad</b>			
Formular estudios de pre-inversión de los proyectos de inversión pública, enmarcados en los lineamientos de política, en el programa multianual de inversión pública, en el plan estratégico regional de carácter multianual y en los planes de desarrollo regional.	N° de proyectos de inversión a nivel de pre inversión aprobados	32	Sub Gerencia De Estudios
Formular expedientes técnicos de las obras y/o proyectos de competencia del gobierno regional Junín.	N° de expedientes técnicos aprobados	32	Sub Gerencia De Estudios

	Indicador	Meta Física	Unidades Responsables
<b>Acción Estratégica Institucional 1</b>			
Implementar los instrumentos de gestión institucional	N ° de instrumentos de gestión institucional actualizados e implementados	21	Sub Gerencia De Obras
<b>Actividad</b>			
Ejecutar los proyectos y obras comprendidas en el plan regional de inversiones por administración directa	Nº de documentos elaborados	36	Sub Gerencia De Obras
Formular términos de referencia para la realización de obras por contrato	Nº de documentos elaborados	180	Sub Gerencia De Obras
Formular y evaluar documentos de gestión de la Sub Gerencia de Obras	Nº De Reportes elaborados	7	Sub Gerencia De Obras

## Plan Operativo Institucional 2017-GRJ

Acción Estratégica Institucional 2			
Implementar los instrumentos de gestión institucional	N° de instrumentos de gestión institucional actualizados e implementados	21	Sub Gerencia De Obras
Actividad			
Ejecución de obras por administración directa	Número de obras ejecutadas	0.3	Sub Gerencia De Obras
Acción Estratégica Institucional 3			
Implementar los instrumentos de gestión institucional	N° de instrumentos de gestión institucional actualizados e implementados	21	Sub Gerencia De Obras
Actividad			
Ejecución de obras por administración directa	Kilómetros de vía pavimentada	3	Sub Gerencia De Obras

	Indicador	Meta Física	Unidades Responsables
Acción Estratégica Institucional			
Población Con Infraestructura Especializada Implementada	Porcentaje De Establecimiento De Segundo Y Tercer Nivel De Atención Con Infraestructura Adecuada	35%	Sub Gerencia De Supervisión y Liquidación de Obras
	Porcentaje De Locales Escolares Y De Organos Intermedios En Buen Estado	50%	Sub Gerencia De Supervisión y Liquidación de Obras
Actividad			
control de proyectos y obras de inversión del GRJ	Número De Proyectos Terminados	430	Sub Gerencia De Supervisión y Liquidación de Obras
Supervisión de proyectos y obras de inversión del GRJ	Número De Proyectos No Paralizados	240	Sub Gerencia De Supervisión y Liquidación de Obras
Liquidación de las obras	Número De Proyectos Liquidados	192	Sub Gerencia De Supervisión y Liquidación de Obras

	Indicador	Meta Física	Unidades Responsables
Acción Estratégica Institucional			
Implementar los instrumentos de gestión institucional	Nº de instrumentos de gestión institucional actualizados e implementados	12	Sub Gerencia de Desarrollo Yauli
Identificar, monitorear e inspeccionar proyectos de inversión pública del GRJ.	Número de monitoreos e inspección de proyectos que garanticen la eficiencia de la inversión	17	Sub Gerencia de Desarrollo Yauli
Administrar su patrimonio conforme a ley , recursos materiales, financieros, los servicios auxiliares, así como el personal a su cargo	Número de Bienes Patrimoniales y servidores a cargo de la SGDYO, para prestar un servicio con eficiencia	10	Sub Gerencia de Desarrollo Yauli

Promover la participación del sector público y privado en las actividades socioeconómicas de su ámbito	Número de empresas públicas y privadas que participando con eficiencia de las actividades socio económicas de la provincia.	8	Sub Gerencia de Desarrollo Yauli
Implementar los procedimientos de gestión para mejorar los servicios que presta a la sociedad el GRJ.	Número de actividades para mejorar la eficiencia y eficacia en los servicios que presta la SGDYO	16	Sub Gerencia de Desarrollo Yauli
Acciones de planeamiento para el desarrollo territorial del ámbito de la provincia de Chanchamayo.	Número de acciones de coordinación para planificar el desarrollo eficiente de la provincia	5	Sub Gerencia de Desarrollo Yauli
Coordinar y orientar acciones de riesgo por emergencia con la plataforma de defensa civil de la provincia de Chanchamayo.	Número de acciones de riesgo por emergencia realizadas con eficiencia y participación de la Plataforma de Defensa Civil Provincial	12	Sub Gerencia de Desarrollo Yauli

	Indicador	Meta Física	Unidades Responsables
<b>Acción Estratégica Institucional</b>			
Implementar los instrumentos de gestión institucional	Nº de instrumentos de gestión institucional actualizados e implementados	21	Sub Gerencia De Desarrollo Chanchamayo
Identificar, monitorear e inspeccionar proyectos de inversión pública del GRJ.	Número de monitoreo e inspección de proyectos que garanticen la eficiencia de la inversión	12	Sub Gerencia De Desarrollo Chanchamayo
Administrar su patrimonio conforme a ley , recursos materiales, financieros, los servicios auxiliares, así como el personal a su cargo	Número de bienes patrimoniales y servidores a cargo de la SGDCH, para prestar un servicio con eficiencia	17	Sub Gerencia De Desarrollo Chanchamayo
Promover la participación del sector público y privado en las actividades socioeconómicas de su ámbito	Número de empresas públicas y privadas que participando con eficiencia de las actividades socio económicas de la provincia.	10	Sub Gerencia De Desarrollo Chanchamayo
Implementar los procedimientos de gestión para mejorar los servicios que presta a la sociedad el GRJ.	Número de actividades para mejorar la eficiencia y eficacia en los servicios que presta la SGDCH	8	Sub Gerencia De Desarrollo Chanchamayo
Acciones de planeamiento para el desarrollo territorial del ámbito de la provincia de Chanchamayo.	Número de acciones de coordinación para planificar el desarrollo eficiente de la provincia	16	Sub Gerencia De Desarrollo Chanchamayo

Coordinar y orientar acciones de riesgo por emergencia con la plataforma de defensa civil de la provincia de Chanchamayo.	Número de acciones de riesgo por emergencia realizadas con eficiencia y participación de la plataforma de defensa civil provincial	5	Sub Gerencia De Desarrollo Chanchamayo
	Indicador	Meta Física	Unidades Responsables
<b>Acción Estratégica Institucional</b>			
<b>Implementar Los Instrumentos De Gestión Institucional</b>	Nº De Planes Estratégicos Provinciales Articulados Al PDRG	21	Sub Gerencia De Desarrollo Junín
Identificar e inspeccionar proyectos de inversión pública del GRJ	Supervisión	23	Sub Gerencia De Desarrollo Junín
Administrara su patrimonio conforme a ley, los recursos materiales, financieros ,servicios auxiliares así como el personal a su cargo	Informe	115	Sub Gerencia De Desarrollo Junín
Promover la participación del sector privado y sectores públicos en las actividades socio económico de su ámbito	Informe	28	Sub Gerencia De Desarrollo Junín
Implementar los procedimientos de gestión para mejorar los servicios que presta a la sociedad el GRJ.	Capacitación	16	Sub Gerencia De Desarrollo Junín
Acciones de planeamiento para el desarrollo territorial del ámbito de la provincia de Junín	Reunión	6	Sub Gerencia De Desarrollo Junín
Coordinar y orientar acciones de riesgo por emergencia con las plataformas de defensa civil de la provincia de Junín	Capacitación y sensibilización	24	Sub Gerencia De Desarrollo Junín
	Indicador	Meta Física	Unidades Responsables
Implementar los instrumentos de gestión institucional	Nº de instrumentos de gestión institucional actualizados e implementados	21	Sub Gerencia de Tarma
<b>Actividad</b>			
Seguimiento, Monitoreo e Inspección de Proyectos y Obras de Inversión Publica	Nº de seguimientos y monitoreo de inspección de proyectos de obras de inversión pública	50	Sub Gerencia de Tarma
Actividades Permanentes de Gestión de la SGD- Tarma	Nº actividades permanentes de gestión de la SGDT.	50	Sub Gerencia de Tarma
	Indicador	Meta Física	Unidades Responsables
Implementar los instrumentos de gestión institucional	Nº de instrumentos de gestión institucional actualizados e implementados	21	Sub Gerencia de Desarrollo Satipo

Identificar, monitorear e inspeccionar proyectos d inversión pública del gobierno regional Junín	Acciones	3	Sub Gerencia de Desarrollo Satipo
Administrar su patrimonio conforme a ley, los recursos materiales, financieros, los servicios auxiliares, así como al personal a su cargo.	Control	12	Sub Gerencia de Desarrollo Satipo
Promover la participación del sector privado y sector público en las actividades socioeconómicas de Satipo	Participación	4	Sub Gerencia de Desarrollo Satipo
Implementar los procedimientos de gestión para mejorar los servicios que presta a la sociedad el gobierno regional Junín.	Implantado	12	Sub Gerencia de Desarrollo Satipo
Acciones de planeamiento para el desarrollo territorial del ámbito jurisdiccional de la provincia de Satipo.	Acciones	3	Sub Gerencia de Desarrollo Satipo
Coordinar y orientar acciones de riesgo por emergencia con las plataformas de defensa< civil de la provincia de Satipo.	Emergencias	6	Sub Gerencia de Desarrollo Satipo

	Indicador	Meta Física	Unidades Responsables
<b>Acción Estratégica Institucional</b>			
Implementar los instrumentos de gestión institucional	N ° de instrumentos de gestión institucional actualizados e implementados	21	Archivo regional de Junín
Promover el incremento del patrimonio documental, garantizar la conservación, custodia y modernizar los procesos técnicos archivísticos para optimizar los servicios en beneficio de la ciudadanía.	N° de gestiones realizadas	12	Archivo regional de Junín

## DIRECCIÓN REGIONAL DE COMERCIO EXTERIOR Y TURISMO

Categoría	Indicador	Meta física	Unidades Responsables
<b>Acción Estratégica Institucional</b>			
<b>Agentes de destinos turísticos cuentan con servicios para desarrollar, promocionar y comercializar una oferta turística competitiva y sostenible de forma focalizada</b>	<b>Porcentaje de arribos nacionales a la región de Junín con respecto al total nacional</b>	<b>3%</b>	<b>Sub Dirección de Turismo Sub Dirección Zonal de San Ramón</b>
<b>Actividades</b>			
Posicionamiento y promoción de destinos turísticos	Acción	8	Sub Dirección de Turismo - Sub Dirección Zonal de San Ramón
Desarrollo y diversificación de la oferta turística	Acción	87	Sub Dirección de Turismo - Sub Dirección Zonal de San Ramón
Supervisión de prestadores de servicios turísticos	Acción	94	Sub Dirección de Turismo - Sub Dirección Zonal de San Ramón
Fortalecimiento del capital humano y las buenas prácticas de calidad de los prestadores de servicios	Acción	5	Sub Dirección de Turismo - Sub Dirección Zonal de San Ramón
Desarrollo de una cultura turística y mejora de los niveles de seguridad	Acción	7	Sub Dirección de Turismo - Sub Dirección Zonal de San Ramón
Fortalecimiento de los recursos estratégicos públicos y privados	Acción	31	Sub Dirección de Turismo - Sub Dirección Zonal de San Ramón
<b>Acción Estratégica Institucional</b>			
<b>Artesanos cuentan con servicios para aplicar adecuadamente sistemas de gestión de calidad en la elaboración y comercialización de sus productos de manera focalizada</b>	<b>Número de artesanos que aplican sistemas de gestión de calidad en la elaboración y comercialización de sus productos</b>	<b>5</b>	<b>Sub Dirección de Artesanía</b>
<b>Actividades</b>			
Desarrollo y promoción de la oferta artesanal orientado a la exportación y al mercado turístico	Acción	20	Sub Dirección de Artesanía
Organización y formalización de productores artesanales	Acción	6	Sub Dirección de Artesanía
Supervisión y evaluación del desarrollo de la actividad artesanal	Acción	60	Sub Dirección de Artesanía
Preservación de líneas, técnicas artesanales ancestrales e iconografía	Acción	1	Sub Dirección de Artesanía
<b>Acción Estratégica Institucional</b>			
<b>Incrementar las exportaciones de productos no tradicionales con valor agregado</b>	<b>Participación de las exportaciones no tradicionales con valor agregado priorizados (Millones Dólares)</b>	<b>42</b>	<b>Sub Dirección de Comercio Exterior</b>
<b>Actividades</b>			
Desarrollo y promoción de la oferta exportable de la región	Acción	17	Sub Dirección de Comercio Exterior



## Plan Operativo Institucional 2017-GRJ

Identificación y difusión de oportunidades comerciales	Acción	3	Sub Dirección de Comercio Exterior
Facilitación del comercio exterior	Acción	4	Sub Dirección de Comercio Exterior
Desarrollo de la cultura exportadora	Acción	3	Sub Dirección de Comercio Exterior
Desarrollo e implementación de mecanismos para ejecutar sostenidamente la estrategia exportadora regional	Acción	9	Sub Dirección de Comercio Exterior
<b>Acción Estratégica Institucional</b>			
<b>Implementar los instrumentos de gestión institucional</b>	<b>Número de instrumentos de gestión actualizados e implementados</b>	<b>21</b>	<b>Dirección Regional -Oficina de Planificación - Oficina de Administración</b>
<b>Actividades</b>			
Diseño y evaluación de la estrategia y gestión institucional	Acción	16	Dirección Regional -Oficina de Planificación, Presupuesto e Inversión
Gestión óptima de los recursos de la institución	Acción	67	Oficina de Administración

## DIRECCION REGIONAL DE ENERGIA Y MINAS

	Indicador	Meta Física	Unidades Responsables
<b>Acción Estratégica Institucional 1</b>			
<b>Poblador Rural cuenta con servicio de suministro energético de forma integral</b>	<b>Porcentaje de Población que accede a electrificación rural óptima</b>	<b>96.7%</b>	<b>Unidad Técnica de Electricidad</b>
<b>ACTIVIDAD 1:</b> Conducción, ejecución, supervisión y cooperación en programas de electrificación rural en el marco del Plan Nacional de Electrificación.	Numero de Proyecto de electrificación rural, conducido	2	Unidad Técnica de Electricidad
<b>ACTIVIDAD 2:</b> Impulsar proyectos y obras de generación eléctrica, así como para el aprovechamiento de hidrocarburos de la región, asimismo otorgar concesiones para minicentrales de generación eléctrica.	Numero de Concesiones y Autorizaciones para la generación eléctrica otorgadas	8	Unidad Técnica de Electricidad
<b>ACTIVIDAD 3:</b> Promover las inversiones del sector energético	Número de eventos de promoción de inversiones en el sector.	13	Unidad Técnica de Electricidad
	Indicador	Meta Física	Unidades Responsables
<b>Acción Estratégica Institucional 1</b>			
<b>Pequeños Mineros y Mineros Artesanales cuentan con servicios de promoción de la Inversión Privada.</b>	<b>Porcentaje del VAB de Minería departamental</b>	<b>11.5%</b>	<b>Unidad Técnica de Minería/asuntos Ambientales/Legal</b>
Promover, conceder, autorizar y formalizar la minería a pequeña escala.	Numero de promoción, concesión y autorización de la pequeña minería y minería artesanal otorgados.	112	Unidad Técnica de Minería/Ase. Legal
Fiscalizar y/o supervisar las actividades de la Pequeña Minería y Minería Artesanal	Número de empresas fiscalizadas y/o supervisadas de la Pequeña Minería y Minería Artesanal	79	Unidad Técnica de Minería/asuntos Ambientales

Aprobar y fortalecer los programas de adecuación y manejo ambiental de la pequeña minería y minería artesanal.	Número de Instrumentos Ambientales Evaluados	164	Unidad Técnica de Asuntos Ambientales
	<b>Indicador</b>	<b>Meta Física</b>	<b>Unidades Responsables</b>
<b>Acción Estratégica Institucional 1</b>			
<b>Implementar los instrumentos de Gestión Institucional</b>	<b>Numero de Instrumentos de Gestión Actualizados e Implementados.</b>	<b>21</b>	<b>Administración /Direccion Regional</b>
<b>ACTIVIDAD 1:</b> Gestión Institucional y operatividad.	Numero de Documento Elaborado	15	Administración/Dirección Regional
<b>ACTIVIDAD 2:</b> Gestión de los sistemas administrativos de Abastecimientos, Personal, Contabilidad, Tesorería, Presupuesto, Planeamiento Informatica, Archivo e Imagen Institucional.	Numero de Documento Elaborado	140	Administración/Asesoría Legal
<b>ACTIVIDAD 3:</b> Gestión de funcionamiento Institucional	Número Numero de Documento Elaborado	51	Administración

## DIRECCIÓN REGIONAL DE VIVIENDA SANEAMIENTO Y CONSTRUCCIÓN

	<b>Indicador</b>	<b>Meta física</b>	<b>Unidades responsables</b>
<b>Acción Estratégica Institucional</b>			
<b>Población urbana y rural con acceso y cobertura de los servicios de agua potable.</b>	<b>- % de población con cobertura del servicio de agua potable. -% de población urbano - rural con infraestructura de saneamiento básico</b>	<b>430</b>	<b>SDCS</b>
<b>Actividad</b>			
Asistencia técnica a gobierno locales en fortalecimiento a ATM	Numero de ATM Reconocidas con resolución	300	EQUIPO TECNICO DE ATM
Fortalecimiento y capacitación en operación y mantenimiento de sistemas de agua clorada a operadores rurales JASS	Numero de Jass capacitadas	130	EQUIPO TECNICO DE JASS
<b>Acción Estratégica Institucional</b>			
<b>Población beneficiada con programas sociales de viviendas para una vida digna en la región Junín</b>	<b>Número de población informada para la adquisición de viviendas sociales</b>	<b>430</b>	<b>SDVU</b>
<b>Actividad</b>			
Inscripción de beneficiarios en la Modalidad de Techo Propio	Número de familias beneficiadas	3000	SDVU
Verificar el desembolso del BFH de inscritos	Número de familias inscritos	1200	SDVU
<b>Acción Estratégica Institucional</b>			
<b>Población sensibilizado e informada para la construcción de viviendas acorde a normas técnicas</b>	<b>Número de población sensibilizada en normas técnicas.</b>	<b>140</b>	<b>SDVU</b>
<b>Actividad</b>			

Supervisar el cumplimiento de la Norma A120 del RNE, visitando a los locales de uso público.	Numero de instituciones supervisadas	20	SDVU
Actualización y aprobación de valores arancelarios de predios urbanos.	Documento aprobado	1	SDVU
Fortalecimiento institucional a Gobiernos Locales de la Región sobre gestión de riesgo en vivienda y urbanismo.	Numero de capacitaciones realizadas	4	SDVU
Información de Programas Habitacionales "TECHO PROPIO"	Número de familias informadas del Programa Techo Propio	2600	SDVU
Difusión de programas habitacionales del FONDO MI VIVIENDA.	Numero de ferias distritales	2	SDVU

## ***DIRECCIÓN REGIONAL DE TRABAJO Y PROMOCIÓN DEL EMPLEO***

	Indicador	Meta física	Unidades responsables
Acción Estratégica Institucional			
Población joven capacitada para la empleabilidad, emprendimiento y la inserción al mercado de trabajo	Población joven de escasos recursos capacitados para la empleabilidad	1090	Dirección de promoción del empleo y capacitación laboral - oficina técnica administrativa
	Número de personas insertadas en un puesto de trabajo	600	
	Número de empresas constituidas con asesoramiento	230	
actividad			
Capacitación juvenil para la inserción laboral. producción y difusión de información sobre el mercado de trabajo y promoción laboral de la persona con discapacidad	Número de persona capacitadas	1585	dirección de promoción del empleo y capacitación laboral
promover la inserción laboral de la pea desocupada	Número de personas insertadas en un puesto laboral	5917	dirección de promoción del empleo y capacitación laboral
Promover el auto empleo y la generación del micro empresa para favorecer a las categorías laborales que tienen dificultades para acceder al mercado de trabajo.	Número de empresas constituidas	127	dirección de promoción del empleo y capacitación laboral
fortalecer y dinamizar la gestión administrativa para garantizar el cumplimiento de los objetivos y metas institucionales; velar por el bienestar del personal promoviendo actividades para su desarrollo, gestionar el pago oportuno de las remuneraciones y la atención oportuna de bienes y servicios	Numero de documentos de gestión elaborados	141	oficina técnica administrativa

	indicador	meta fisica	unidades responsables
<b>acción estratégica institucional</b>			
<b>Empresas fiscalizadas en el cumplimiento de la normativa laboral en el trabajo</b>	<b>Número de empresas fiscalizadas en el cumplimiento de la normativa laboral</b>	<b>1250</b>	<b>Sub Dirección de Inspección Laboral - Dirección Regional - Ejecutoria Coactiva - zona de trabajo la oroya - zona de trabajo Tarma - zona de trabajo de San Ramón - zona de trabajo de Satipo - oficina técnica administrativa</b>
<b>actividad</b>			
Coadyuvar al fortalecimiento de la autoridad institucional mediante la ejecución de las sanciones económicas aplicadas por la autoridad administrativa de trabajo.	Número de empresas fiscalizadas en materia laboral	1417	Sub Dirección de Inspección Laboral
Coadyuvar al fortalecimiento de la autoridad institucional mediante la ejecución de las sanciones económicas aplicadas por la autoridad administrativa de trabajo.	numero de documentos de gestión emitidos	145	Dirección Regional
Coadyuvar al fortalecimiento de la autoridad institucional mediante la ejecución de las sanciones económicas aplicadas por la autoridad administrativa de trabajo.	Número de empresas multadas	1033	Ejecutoria coactiva
PLANIFICAR, programar y desarrollar las funciones relacionadas a la prevención y solución de conflictos, protección de los derechos fundamentales y la seguridad y salud en el trabajo, inspección del trabajo y promoción del empleo y capacitación laboral. En las provincias de Yauli y Junín.	Número de personas orientadas	1	Zona de Trabajo la Oroya
Planificar, programar y desarrollar las funciones relacionadas a la prevención y solución de conflictos, protección de los derechos fundamentales y la seguridad y salud en el trabajo, inspección del trabajo y promoción del empleo y capacitación laboral, en la provincia de Tarma.	Numero de plan de trabajo desarrollados	1	Zona de Trabajo Tarma
Planificar, programar y desarrollar las funciones relacionadas a la prevención y solución de conflictos, protección de los derechos fundamentales y la seguridad y salud en el trabajo, inspección del trabajo y promoción del empleo y capacitación laboral, en la provincia de Chanchamayo	numero de plan de trabajo desarrollados	1	zona de trabajo de san ramon
Planificar, programar y desarrollar las funciones relacionadas a la prevención y solución de conflictos, protección de los derechos fundamentales y la seguridad y salud en el trabajo, inspección del trabajo y promoción del empleo y capacitación laboral, en la provincia de Satipo.	numero de plan de trabajo desarrollados	1	zona de trabajo de satipo

fortalecer y dinamizar la gestión administrativa para garantizar el cumplimiento de los objetivos y metas institucionales; velar por el bienestar del personal promoviendo actividades para su desarrollo, gestionar el pago oportuno de las remuneraciones y la atención oportuna de bienes y servicios	numero de documentos de gestion elaborados	239	oficina tecnica administrativa
--	--	-----	--------------------------------

## 002-819: REGION JUNIN – PRODUCCION

	Indicador	Meta física	Unidades responsables
<b>Acción Estratégica Institucional</b>			
<b>Implementar los instrumentos de gestión institucional</b>	<b>N ° de instrumentos de gestión institucional actualizados e implementados</b>	<b>21</b>	<b>DR/OPP</b>
<b>Actividad</b>			
Dirigir y aplicar las políticas sectoriales de la Dirección Regional de la Producción	N° de acciones realizadas	1008	DR/ORGANOS DE LÍNEA
Desarrollo de los procesos de planeamiento, presupuesto, racionalización y estadística	N° de procesos realizados	41	OPP
Programación, organización, ejecución y control de las actividades de los sistemas administrativos(contabilidad, abastecimientos y servicios auxiliares, tesorería y personal)	N° de acciones realizadas	4404	OAR
<b>Acción Estratégica Institucional</b>			
<b>Productores acuícolas cuentan con servicios para incrementar la productividad de forma integral</b>	<b>Acuicultores con volúmenes de producción acuícola óptima</b>	<b>1850 TNS</b>	<b>SDP</b>
<b>Actividad</b>			
Promoción y fortalecimiento de la actividad acuícola	Actividades realizadas	43	SDP
Supervisión y fiscalización de la producción acuícola (productiva y de transformación)	Actividades realizadas	48	SDP
Fortalecimiento de la gestión ambiental en el desarrollo de las actividades acuícolas y pesqueras	Actividades realizadas	37	SDMA
Producción y comercialización de truchas en el Centro Piscícola El Ingenio	Actividades realizadas	2811	SDP/CPI/DR
<b>Acción Estratégica Institucional</b>			
<b>Productores acuícolas cuentan con servicios de formalización de manera integral</b>	<b>Porcentaje de acuicultores con alta informalidad</b>	<b>0.8</b>	<b>SDP</b>
<b>Actividad</b>			
Servicios para la formalización y el ordenamiento de la actividad acuícola y pesquera	Servicios para la formalización brindados	44	SDP
<b>Acción Estratégica Institucional</b>			
<b>Micro, pequeñas y medianas empresas (Mypes), cuentan con servicios para mejorar la gestión y articulación empresarial de manera focalizada</b>	<b>tasa de crecimiento de las Mypimes con bajos niveles de competitividad</b>	<b>4%</b>	<b>SDMC</b>

## Plan Operativo Institucional 2017-GRJ

<b>Actividad</b>			
Promoción y fortalecimiento de las asociaciones productivas	Actividades orientadas a fortalecer la capacidad de gestión de las MYPES	136	SDMC
<b>Acción Estratégica Institucional</b>			
Cooperativas con servicios de fortalecimiento de capacidades de manera integral	Tasa de crecimiento de las cooperativas con bajos niveles de competitividad	0.40%	SDMC
<b>Actividad</b>			
Promoción y fortalecimiento de la gestión de las cooperativas de producción	Acciones realizadas para el fortalecimiento de las cooperativas productivas	6	SDMC
<b>Acción Estratégica Institucional</b>			
Agentes del sector industrial cuentan con servicios de articulación interinstitucional de manera integral	Tasa de crecimiento de la mediana industria con poca capacidad de diversificación productiva	0.0035%	SDI
<b>Actividad</b>			
Promoción y fortalecimiento de la actividad industrial	Actividades de promoción y fortalecimiento realizados	11	SDI
Registro, actualizaciones y control de transporte y comercialización de bebidas alcohólicas	Fiscalización a la comercialización de alcoholes realizados	40	SDI
<b>Acción Estratégica Institucional</b>			
Implementar los instrumentos de gestión institucional	N ° de instrumentos de gestión institucional actualizados e implementados	21.0000%	DR/OPP
<b>Actividad</b>			
Obligaciones Previsionales	Acciones realizadas	12	OAR

## 100-820: REGION JUNIN – AGRICULTURA

	Indicador	Meta física	Unidades responsables
<b>Acción Estratégica Institucional</b>			
Fortalecer el desarrollo institucional, mejoramiento de capacidades instrumentos de gestión actualizados y uso de tecnologías de información de la DRAJ.	N° de instrumentos de gestión institucional actualizados e implementados	21	DRAJ-OPP-OAJ-OA
	N° de servidores públicos de la DRA capacitados para el puesto y funciones que desempeñan	200	DRAJ-OPP-OAJ-OA
	N° de programas y equipos informáticos modernos en la DRAJ.	25	DRAJ-OPP-OA
<b>Actividad</b>			
Administración de RR.HH. de la DRAJ	N° de informes de gestión de personal	100%	DRAJ-OA
Gestión de los procesos logísticos de la DRAJ	N° de informes de gestión logística	100%	DRAJ-OA
Gestión de tesorería	N° de informes de gestión de tesorería	100%	DRAJ-OA
Gestión de contabilidad	N° de informes de gestión de contabilidad	100%	DRAJ-OA

Apoyo legal a la DRA y Agencias Agrarias	N° de informes legales emitidos	100%	DRA-OAJ
Formulación de documentos de Gestión Estratégica y Operativa de mediano y corto plazo, seguimiento, evaluación y sistematización	N° de instrumentos de gestión actualizados	100%	DRAJ-OPP
Actualización, seguimiento, evaluación y consolidación de documentos de gestión institucional y programa de capacitaciones	N° de informes	100%	DRAJ-OPP
Formulación del proceso presupuestal anual de la DRAJ	N° de informes	100%	DRAJ-OPP
Elaboración de estudios de preinversión y estudios definitivos	N° de estudios viables	100%	DRAJ-OPP
Identificación de demanda de equipamiento de la DRA Junín y Agencias Agrarias.	N° de equipos adquiridos	100%	DRAJ-OPP-OA
Evaluación de la implementación del sistema de control interno en la DRAJ	N° de informes de control	100%	DRAJ-OCI
<b>Acción Estratégica Institucional</b>			
<b>Mejorar la articulación de los pequeños y medianos productores al mercado (PP 121)</b>	<b>Número de productores agropecuarios organizados y competitivos</b>	<b>180</b>	<b>DRAJ-DCA</b>
<b>Actividad</b>			
Promover la competitividad de los productores agropecuarios organizados	N° de organización de productores articulados	180	DRAJ-DCA
Generación y administración del sistema de información agropecuario y de mercados	N° de productores informados	3080	DRAJ-DEIA
Seguimiento y supervisión de trabajos de maquinaria agrícola	Nº de Horas maquina alquiladas	1782	DRAJ-OA-PMAP
Pago de pensiones	N° de planillas	12	DRAJ-OA
<b>Acción Estratégica Institucional</b>			
<b>Mejorar la articulación de los pequeños y medianos productores al mercado-Camélidos sudamericanos silvestres y domésticos</b>	<b>Kg de fibra obtenida</b>	<b>700</b>	<b>DRAJ-DCA</b>
<b>Actividad</b>			
Promover la competitividad de los productores agropecuarios-Camélidos sudamericanos silvestres	Kg de fibra obtenida	700	DRAJ-DCA-CS
Promover la competitividad de los productores agropecuarios-Camélidos sudamericanos domésticos	Kg de fibra obtenida	700	DRAJ-DCA-CS
<b>Acción Estratégica Institucional</b>			
<b>Entrega de títulos de propiedad a productores individuales y comunidades campesinas y nativas</b>	<b>N° de productores individuales y CC.CC y NN formalizados con títulos de propiedad entregados</b>	<b>2500</b>	<b>DRAJ-DTT</b>
<b>Actividad</b>			
Formalización y titulación de predios rurales	N° de títulos de propiedad	2500	DRAJ-DTT
Rectificación de áreas en títulos otorgados	N° de propietarios atendidos	100	DRAJ-DTT



Catastro regional actualizado y digitalizado	N° de certificados de inf catastral	2500	DRAJ-DTT
Reconocimiento de CC.CC y NN	N° de CCCC y NN reconocidas	4	DRAJ-DTT
<b>Acción Estratégica Institucional</b>			
<b>Recuperación de áreas forestales degradadas o alteradas (PP130)</b>	<b>N° de hectáreas forestales recuperadas</b>	<b>92</b>	<b>DRAJ-DGFFSRA</b>
<b>Actividad</b>			
Gestión y coordinación con Gobiernos locales y Comunidades campesinas para reforestación y gerencia los recursos hídricos.	N° de Has reforestadas	910	DRAJ-DGFFSRA
Gestión y coordinación con gobiernos locales y comunidades la implementación del plan de sostenibilidad y manejo de zanjas de infiltración	N° de Has con zanjas de infiltración	100	DRAJ-DGFFSRA
Conservación de recursos naturales y calidad ambiental	N° de especies identificadas	36	DRAJ-DGFFSRA
Producción de plantones	N° de plantones	1000000	DRAJ-DGFFSRA
<b>Acción Estratégica Institucional</b>			
<b>Pequeños productores asistidos en situaciones de emergencia y desastres</b>	<b>N° de (kits) para respuesta por desastres a productores agropecuarios vulnerables.</b>	<b>600</b>	<b>DRAJ-DEIA</b>
<b>Actividad</b>			
Administración y almacenamiento de kits para la asistencia frente a emergencias y desastres	N° de kits	600	DRAJ-DEIA

## 200-821: REGION JUNIN – TRANSPORTES

	Indicador	Meta Física	Unidades Responsables
<b>Acción Estratégica Institucional 1</b>			
<b>Población con infraestructura básica para transportar y comunicar</b>	<b>% de kilómetros de caminos departamentales en mantenimiento vial</b>	<b>40%</b>	<b>Dirección Regional De Transportes Y Comunicaciones</b>
<b>Actividad</b>			
Mantenimiento rutinario de las vías departamentales no pavimentada	Kilómetros de vías departamentales con mantenimiento rutinario	20	SDITAA
Mantenimiento periódico de las vías departamentales no pavimentada	Kilómetros de vías departamentales con mantenimiento periódico	35.63	SDITAA
Habilitaciones otorgadas para el servicio de transporte provincial terrestre de personas	Número de tarjeta de circulación de vehículos habilitados	920	SDCTAA
Habilitaciones otorgadas para el servicio de transporte provincial terrestre de mercancías	Número de tarjeta de circulación de vehículos habilitados	960	SDCTAA
Fiscalización al servicio de transporte terrestre de personas	Intervenciones realiza al servicio de transporte de pasajeros	20000	SDCTAA
Emisión de Licencias de Conducir de Clase A	Número de licencias otorgadas	20585	SDCTAA

Capacitación en seguridad vial a conductores infractores	Número de Conductores capacitados	3200	SDCTAA
Campañas de sensibilización a la comunidad sobre seguridad y educación vial	Número de campañas realizados	62	SDCTAA
Capacitación a usuarios de las vías en temas de educación en seguridad vial	Número de personas capacitadas	1665	SDCTAA
Capacitación a especialistas en seguridad vial	Número de personas capacitadas	1000	SDCTAA
Inspección en seguridad vial	Número de kilómetros inspeccionados	15	SDCTAA
Detección de puntos negros o tramos de concentración de accidentes	Número de estudios realizados	1	SDCTAA
Mantenimiento y operatividad de los conglomerados de apoyo a los proyectos de comunicación comunal.	Número de CPACC operativos	203	SDT
<b>Acción Estratégica Institucional 2</b>			
Implementar los instrumentos de gestión institucional	Nº de instrumentos de gestión institucional actualizados e implementados	21	Dirección Regional De Transportes Y Comunicaciones
<b>Actividad</b>			
Dirigir y Aplicar las Políticas del Sector Transportes y Comunicaciones de la Región Junín	Número de Acciones cumplidas oportunamente	5000	DRTC-J
Ejecutar las acciones y actividades de control	Número de Informes realizados oportunamente	39	OCI
Programación, organización y control de los aspectos técnicos de los sistemas de Abastecimientos, contabilidad- tesorería y personal	Número de Acciones realizadas oportunamente	25201	OGA
Conducción de los procesos de planeamiento, presupuesto, racionalización y estadística	Número de Acciones realizadas oportunamente	730	OGPP
Brindar asesoramiento jurídico	Número de Acciones realizadas oportunamente	2171	OGAL
Mantenimiento y reparación de vehículos, maquinarias y plantas	Número de Vehículos y maquinarias reparados oportunamente	100	Equipo Mecánico
Elaboración de análisis de laboratorio de suelos	Número de Análisis y ensayos realizados oportunamente	1400	Laboratorio de Suelos
Autorización, supervisión y control de la prestación de servicio de transporte interprovincial de carga y pasajeros en el ámbito regional	Número de Acciones realizadas oportunamente	1900	SDCTAA
<b>Acción Estratégica Institucional 3</b>			
Implementar los instrumentos de gestión institucional	Nº de instrumentos de gestión institucional actualizados e implementados	21	Dirección Regional De Transportes Y Comunicaciones
<b>Actividad</b>			
Atención permanente y oportuna a los pensionistas	Número de Acciones realizados oportunamente	38	Área de Personal

**300 : REGION JUNIN - DIRECCION REGIONAL DE EDUCACION JUNIN**

	Indicador	Meta física	Unidades responsables
<b>Acción Estratégica Institucional</b>			
<b>Población en edad escolar recibe enseñanza-aprendizaje de manera integral</b>	<b>Promedio de los resultados en matemática y comprensión lectora que se encuentran en el nivel satisfactorio de la población en edad escolar</b>	<b>0.785</b>	<b>DREJ-UGEL-II.EE.</b>
<b>ACTIVIDAD</b>			
Desarrollo de la gestión del programa pela	Número de actividades atendidas para el apoyo a la actividad académica	30	PELA-DGP
Docentes preparados implementan el currículo	Número de ii.ee. con acompañamiento, asistencia técnica y monitoreo para una gestión y labor operativa de los logros pedagógicos	72	PELA-EQUIPO TÉCNICO-DGP
Instituciones educativas con condiciones para el cumplimiento de horas lectivas normada	Numero de acompañamientos pedagógicos a los docentes del curso de inglés y educación física que mejoran el desarrollo de sus habilidades lingüísticas, físicas y pedagógicas	240	PELA-EQUIPO TÉCNICO INGLÉS- EDUC.FISICA-DGP
Estudiantes de educación básica regular cuentan con materiales educativos necesarios para el logro de los estándares de aprendizaje	Porcentaje de instituciones educativas públicas cuyas aulas recibieron suficientes textos escolares, en buen estado y de manera oportuna.	2	PELA-EQUIPO TÉCNICO-DGP
	<b>Indicador</b>	<b>Meta física</b>	<b>Unidades responsables</b>
<b>Acción Estratégica Institucional</b>			
<b>población en edad escolar recibe enseñanza-aprendizaje de manera integral</b>	<b>promedio de los resultados en matemática y comprensión lectora que se encuentran en el nivel satisfactorio de la población en edad escolar</b>	<b>0.785</b>	<b>DREJ-UGEL-II.EE.</b>
<b>Actividad</b>			
Prevención del consumo de drogas en el ámbito familiar	Número de familias que incrementan habilidades parentales	1,800	DEVIDA-DGP
Prevención del consumo de drogas en el ámbito educativo	número de estudiantes que incrementan habilidades psicosociales	60,000	DEVIDA-DGP
	<b>Indicador</b>	<b>Meta física</b>	<b>Unidades Responsables</b>
<b>Acción Estratégica Institucional</b>			
<b>Población en edad escolar recibe enseñanza-aprendizaje de manera integral</b>	<b>Promedio de los resultados en matemática y comprensión lectora que se encuentran en el nivel satisfactorio de la población en edad escolar</b>	<b>0.785</b>	<b>DREJ-UGEL-II.EE.</b>
<b>actividad</b>			
Personas con formación y conocimiento en gestión del riesgo de desastres y adaptación al cambio climático	Porcentaje de participantes certificados en los cursos especializados en materia de gestión del riesgo de desastres y adaptación al cambio climático	100%	PREVAED-DGP

Población con prácticas seguras para la residencia	Porcentaje de personas de la comunidad capacitadas en gestión del riesgo de desastres.	100%	PREVAED-DGP
Servicios públicos seguros ante emergencias y desastres	Porcentaje de servicios públicos seguros ante el riesgo de desastres.	100%	PREVAED-DGP
	<b>Indicador</b>	<b>Meta física</b>	<b>Unidades Responsables</b>
<b>Acción Estratégica Institucional</b>			
<b>Población en edad escolar recibe enseñanza-aprendizaje de manera integral</b>	<b>promedio de los resultados en matemática y comprensión lectora que se encuentran en el nivel satisfactorio de la población en edad escolar</b>	<b>0.785</b>	<b>DREJ-UGEL-II.EE.</b>
<b>Actividad</b>			
Acciones comunes: implementación de especialista regional del programa	Número de asistencias técnicas a instituciones educativas a nivel regional	117	ESPECIAL-DREJ-DGP
Dotación de materiales y equipos educativos para estudiantes de instituciones educativas inclusivas.	Porcentaje de II. E.E monitoreadas a nivel regional	23	ESPECIAL-DREJ-DGP
Asistencia a familias de estudiantes de centros de educación básica especial para participación en proceso educativo.	Número familias de estudiantes con discapacidad con asistencia técnica y sensibilizados.	300	ESPECIAL-DREJ-DGP
	<b>Indicador</b>	<b>Meta física</b>	<b>Unidades Responsables</b>
<b>Acción Estratégica Institucional</b>			
<b>Población escolar de 3 a 16 años tienen acceso a la educación básica regular de calidad (ppr 0091)</b>	<b>Porcentaje de la población escolar de 3 a 16 años que acceden a los servicios educativos.</b>	<b>91.3</b>	<b>ACCESO-DGI-UGEL</b>
<b>Actividad</b>			
Saneamiento físico y legal de los terrenos para servicios de educación inicial	Numero de terrenos para servicios de educación inicial atendidos por el programa presupuestal con saneamiento físico legal.	66	ACCESO-MINEDU-DREJ-DGI-ACCESO II
Saneamiento físico y legal de los terrenos para instituciones educativas nuevas de educación secundaria	Numero de terrenos para servicios de educación secundaria atendidos por el programa presupuestal con saneamiento físico legal.	3	ACCESO-MINEDU-DREJ-DGI-ACCESO II
Gestión de expedientes de oferta y demanda de servicios educativos en educación inicial	Numero de servicios identificados a través de estudios de oferta y demanda con opinión favorable del MINEDU.	70	ACCESO-MINEDU-DREJ-DGI-ACCESO I
Gestión de expedientes de oferta y demanda de servicios educativos en educación secundaria	Numero de servicios identificados a través de estudios de oferta y demanda con opinión favorable del MINEDU.	8	ACCESO-MINEDU-DREJ-DGI-ACCESO I
Gestión para la operación y acondicionamiento básico del servicio de educación inicial generado por el programa	Numero de servicios educativos que cuentan con acondicionamiento básico al año.	70	ACCESO-MINEDU-DREJ-DGI-ESP.GENER.CONDICIONES
	<b>Indicador</b>	<b>Meta física</b>	<b>Unidades Responsables</b>
<b>Acción Estratégica Institucional</b>			

institutos de educación superior pedagógicos, tecnológicos y artísticos implementados integralmente de acuerdo a estándares para brindar formación profesional de calidad	número de institutos de educación superior pedagógicos, tecnológicos y artísticos implementados	6	INSTIT.SUPER.PEDAGOGICOS-DRE-DGP
<b>Actividad</b>			
Mejora continua de las carreras profesionales para la excelencia académica	Número de carreras profesionales con mejora continua aprobada	10	INSTIT.SUPER.PEDAGOGICOS-DRE-DGP
desarrollo del proceso de enseñanza-aprendizaje de las carreras profesionales	Número de estudiantes promovidos al semestre superior	1700	INSTIT.SUPER.PEDAGOGICOS-DRE-DGP
Centro de nivelación académica cna 2017 a egresados de secundaria	Número de estudiantes nivelados y aptos para seguir sus estudios superiores	500	INSTIT.SUPER.PEDAGOGICOS-DRE-DGP
Desarrollo del proceso de admisión-2017	Número de estudiantes ingresantes al instituto en las diferentes carreras profesionales	2000	INSTIT.SUPER.PEDAGOGICOS-DRE-DGP
Desarrollo de la gestión de la dirección general	Número de actividades atendidas para el apoyo a la actividad académica	150	INSTIT.SUPER.PEDAGOGICOS-DRE-DGP
Desarrollo de la gestión administrativa	Número de actividades atendidas para el apoyo a la actividad académica	150	INSTIT.SUPER.PEDAGOGICOS-DRE-DGP
	<b>Indicador</b>	<b>Meta física</b>	<b>Unidades Responsables</b>
<b>Acción Estratégica Institucional</b>			
Docentes y administrativos de institutos de educación superior pedagógicos, tecnológicos y escuelas artísticas capacitados de forma integral	Porcentaje de docentes y administrativos de institutos de educación superior pedagógicos, tecnológicos y escuelas artísticas capacitados y fortalecidos integralmente	50	INSTIT.SUPER.PEDAGOGICOS-DRE-DGP
<b>Actividad</b>			
Capacitación especializada a docentes en formación pedagógica y tecnológica	Número de docentes capacitados	32	INSTIT.SUPER.PEDAGOGICOS-DRE-DGP
Capacitación a los servidores administrativos en sistemas administrativos y gestión por procesos	Número de servidores administrativos capacitados	7	INSTIT.SUPER.PEDAGOGICOS-DRE-DGP
	<b>Indicador</b>	<b>Meta física</b>	<b>Unidades Responsables</b>
<b>Acción Estratégica Institucional</b>			
Docentes y estudiantes de institutos de educación superior pedagógicos, tecnológicos y escuelas artísticas realizan investigación científica y tecnológica	Porcentaje de docentes y estudiantes de educación superior pedagógicos, tecnológicos y escuelas artísticas con investigaciones publicadas	162	INSTIT.SUPER.PEDAGOGICOS-DRE-DGP
<b>Actividad</b>			

Investigación tecnológica, pedagógica y feria de ciencia 2017	Número de investigaciones publicadas y trabajos aprobados	40	INSTIT.SUPER.PEDAGOGI COS-DRE-DGP
	<b>Indicador</b>	<b>Meta física</b>	<b>Unidades Responsables</b>
<b>Acción Estratégica Institucional</b>			
<b>Fortalecer el desarrollo de capacidades del personal de gobierno regional Junín</b>	<b>Número de servidores públicos del gobierno regional Junín capacitados para el puesto y funciones que desempeñan.</b>	<b>1230</b>	<b>DREJ-UGEL-II.EE.</b>
<b>Actividad</b>	<b>Indicador</b>	<b>Meta física</b>	<b>Unidades Responsables</b>
Desarrollo de acciones de planeamiento y presupuesto	Número de actividades atendidas para el apoyo a la actividad académica	30	DGI-ADM
Desarrollo de acciones de conducción y orientación superior	Número de actividades atendidas para el apoyo a la actividad académica	60	DGP-DIRECC-SEC.GRAL-ASES.JUR.
Desarrollo de acciones de la gestión administrativa	Número de actividades atendidas para el apoyo a la actividad académica	60	ADMINISTRACIÓN
Acciones de control y auditoria institucional	Número de actividades atendidas para el apoyo a la actividad académica	20	OCI
	<b>Indicador</b>	<b>Meta física</b>	<b>Unidades Responsables</b>
<b>Acción Estratégica Institucional</b>			
<b>Promedio de los resultados en matemática y comprensión lectora que se encuentran en el nivel satisfactorio de la población en edad escolar</b>	<b>Promedio de los resultados en matemática y comprensión lectora que se encuentran en el nivel satisfactorio de la población en edad escolar</b>	<b>0.785</b>	<b>DREJ-UGEL</b>
<b>Actividad</b>			
Acciones para asignaciones presupuestarias que no resultan en productos	Porcentaje de acciones cumplidas oportunamente	100	DREJ-UGEL-II.EE.

### 301-1111: REGION JUNIN - EDUCACION TARMA

<b>Acción Estratégica</b>	<b>Indicador</b>	<b>Meta física</b>	<b>Unidades responsables</b>
(PPR-090)población en edad escolar recibe enseñanza-aprendizaje de manera integral	Promedio de los resultados en matemática y comprensión lectora que se encuentran en el nivel satisfactorio de la población en edad escolar.	0.785	Dirección de la UGEL Tarma Área de Gestión Pedagógica Área de Gestión Institucional Área de Gestión Administrativa
<b>Actividades</b>			
Desarrollo de la Gestión de Acciones Comunes de PELA	Porcentaje de CRA y Equipo Técnico Local implementado para el desarrollo del PELA	100%	Dirección - PELA - AGP - AGI - AGA - Gestor de la Calidad

Instituciones Educativas con condiciones para el cumplimiento de horas lectivas normadas	Porcentaje de instituciones educativas públicas que cumplen con las horas reglamentadas.	100%	AGP-AGI-AGA-ESP-PLANILLAS
Docentes preparados implementan el currículo	Porcentaje de docentes que utilizan el módulo de implementación del currículo.	100%	DIR-AGA-AGI-AGP
Estudiantes de educación básica regular cuentan con materiales educativos necesarios para el logro de los estándares de aprendizaje	Porcentaje de estudiantes de instituciones educativas públicas de educación básica regular que reciben material educativo.	100%	DIR-AGA-AGI-AGP
<b>Acción Estratégica</b>	<b>Indicador</b>	<b>Meta física</b>	<b>Unidades responsables</b>
(PPR-091) población escolar de 3 a 16 años tienen acceso a la educación básica regular de calidad	Porcentaje de la población escolar de 3 a 16 años que acceden a los servicios educativos	91.3	Dirección de la UGEL Tarma área de Gestión Pedagógica área de Gestión Institucional área de Gestión Administrativa
<b>Actividades</b>			
Instituciones Educativas gestionadas con condiciones suficientes para la atención.	Número de nuevas plazas docentes, sustentadas a partir del estudio de oferta y demanda	20	Dirección - AGI-PLA-ADM-Centros Poblados.
<b>Acción Estratégica</b>	<b>Indicador</b>	<b>Meta física</b>	<b>Unidades responsables</b>
(PPR-106)población en edad escolar recibe enseñanza-aprendizaje de manera integral	Promedio de los resultados en matemática y comprensión lectora que se encuentran en el nivel satisfactorio de la población en edad escolar.	0.785	Dirección de la UGEL Tarma área de Gestión Pedagógica área de Gestión Institucional área de Gestión Administrativa
<b>Actividades</b>			
Instituciones Educativas emplean material educativo equipamiento y mobiliario	Cantidad de II EE Emplean Material Educativo, Equipamiento y Mobiliario Adecuado	28	AGP-AGI-AGA-ESPC.INICIAL
Locales con condiciones físicas adecuadas	Cantidad de Locales con Condiciones Físicas Adecuadas	28	AGP-AGI-AGA-ESPC.INICIAL
Familias involucradas en el proceso educativo	Cantidad de Familias Involucradas en el Proceso Educativo	80	AGP-AGI-AGA-ESPC.INICIAL
Personal Contratado Oportunamente	Cantidad de personas contratados oportunamente	12	AGP-AGI-AGA-ESPC.INICIAL
<b>Acción Estratégica</b>	<b>Indicador</b>	<b>Meta física</b>	<b>Unidades responsables</b>
(9001) fortalecer al desarrollo de capacidades del personal del gobierno regional de Junín	Numero de servidores Públicos del Gobierno Regional de Junín capacitados para el puesto y funciones que desempeñan	1230	Dirección de la UGEL Tarma área de Gestión Pedagógica área de Gestión Institucional área de Gestión Administrativa
<b>Actividades</b>			



## Plan Operativo Institucional 2017-GRJ

Desarrollo de Acciones de Planeamiento y Presupuesto (Dirección De Gestión Institucional, Planificación, Racionalización, Presupuesto y Estadística)	Número de actividades atendidas para el apoyo a la actividad académica	26	área de Gestión Institucional - ESP. FINANZ- ESTAD - PLANIF - RACIO.
Desarrollo de Acciones de Conducción y Orientación Superior (Dirección de la UGEL, Área de Gestión Pedagógica, Secretaría General, Relaciones, Asesoría Jurídica.)	Número de actividades atendidas para el apoyo a la actividad académica	24	Dirección - Secret General - Área de Gestión Pedagógica
Desarrollo de Acciones de la Gestión Administrativa (Administración, Contabilidad, Tesorería, Informática, Abastecimiento, Patrimonio, Infraestructura, Personal, Escalafón, Planillas)	Número de actividades atendidas para el apoyo a la actividad académica	65	área de Gestión Administrativa
Desarrollo de Acciones de Asesoramiento técnico y jurídico	Número de actividades atendidas para el apoyo a la actividad académica	3	área de Asesoramiento Técnico y Jurídico
<b>Acción Estratégica</b>	<b>Indicador</b>	<b>Meta física</b>	<b>Unidades responsables</b>
(9002)población en edad escolar recibe enseñanza-aprendizaje de manera integral	Promedio de los resultados en matemática y comprensión lectora que se encuentran en el nivel satisfactorio de la población en edad escolar.	0.785	Dirección de la UGEL Tarma área de Gestión Pedagógica área de Gestión Institucional área de Gestión Administrativa
Actividades			
Asignaciones Presupuestales que no resultan Producto	Porcentaje de Actividades cumplidas oportunamente	100%	AGP.II.EE.AGA-AGI

### 302-1112: REGION JUNIN - EDUCACION SATIPO

#### UGEL SATIPO

Unidad Orgánica	Indicador	Meta física	Unidades Responsables
<b>Acción estratégica institucional</b>			
Población en edad escolar recibe enseñanza - aprendizaje de manera integral	Promedio de los resultados en matemática y comprensión lectora que se encuentran en el nivel satisfactorio de la población en edad escolar	0.785	UGEL-AGP-II.EE.
<b>Actividad n° 01</b>			
Desarrollo de la gestión de acciones comunes programa logros de aprendizaje	Porcentaje de acciones de implementación de equipo técnico local del pela	100	PELA-DIRECCION - AGP-II.EE.
Instituciones educativas con condiciones para el cumplimiento de horas lectivas normadas	Porcentaje de instituciones educativas que cumplen las horas lectivas	100	PELA-DIRECCION - AGP-II.EE.
Docentes preparados implementan el currículo	Porcentaje de docentes que utilizan el módulo de implementación del currículo	100	PELA-DIRECCION - AGP-II.EE.
Estudiantes de educación básica regular cuentan con materiales educativos necesarios para el logro de los estándares de aprendizaje	Porcentaje de estudiantes de instituciones educativas públicas de educación básica regular que reciben material educativo	100	PELA-DIRECCION - AGP-II.EE.

## Plan Operativo Institucional 2017-GRJ

<b>Acción Estratégica Institucional</b>			
Población escolar de 3 a 16 años tienen acceso a la educación básica regular de calidad	Porcentaje de la población escolar de 3 a 16 años que acceden a los servicios educativos	91.3	MINEDU-ACCESO-DREJ - UGEL-DIRECCION - AGI - II.EE.
<b>Actividad n° 01</b>			
instituciones educativas gestionadas con condiciones suficientes para la atención	Número de nuevas plazas docentes por unidad ejecutora 302, sustentadas a partir de estudio de oferta y demanda	80	MINEDU-ACCESO-UGEL-DIRECCION - AGI- II.EE.
<b>Acción Estratégica Institucional</b>			
Población en edad escolar recibe enseñanza-aprendizaje de manera integral	Promedio de los resultados en matemática y comprensión lectora que se encuentran en el nivel satisfactorio de la población en edad escolar	0.79	ESPECIAL- UGEL-AGP- II.EE.
<b>Actividad n° 01</b>			
Instituciones educativas emplean material educativo, equipamiento y mobiliario	Porcentaje de ii.ee emplean material educativo, equipamiento y mobiliario adecuado	100	ESPECIAL-AGP-II.EE.
Personal contratado oportunamente	Porcentaje del personal docente contratados oportunamente	100	ESPECIAL-AGP-II.EE.
Locales con condiciones físicas adecuadas	Porcentaje de locales con condiciones físicas adecuadas	100	ESPECIAL-AGP-II.EE.
Familias involucradas en el proceso educativo	Porcentaje de familias involucradas en el proceso educativo	100	Especial-agp-ii.ee.
<b>Acción Estratégica Institucional</b>			
Fortalecer el desarrollo de capacidades del personal del gobierno regional de Junín	Numero de servidores públicos del gobierno regional de Junín capacitados para el puesto y funciones que desempeñan	1230	
<b>Actividad n° 01</b>			
Desarrollo de acciones de planeamiento y presupuesto área de gestiona institucional	Número de actividades atendidas para el apoyo a la actividad académica	100	área de gestión institucional-planificacion-dir.sistem.i-racionalización-presupuesto-estadistica
Desarrollo de acciones de conducción y orientación superior	Número de actividades atendidas para el apoyo a la actividad académica	100	Dirección UGEL - área de gestión pedagógica-secretaria general- proceso administrativo -asesoría legal
Desarrollo de acciones de la gestión administrativa	Número de actividades atendidas para el apoyo a la actividad académica	100	área de gestión administrativa-contabilidad-tesoreria-almacen-patrimonio-remuneraciones-personal-escalafon-bienestar social-informática-infraestructura
<b>Acción Estratégica Institucional</b>			
Población en edad escolar recibe enseñanza - aprendizaje de manera integral	Promedio de los resultados en matemática y comprensión lectora que se encuentran en el nivel satisfactorio de la población en edad escolar	0.785	DIRECCION - AGP- AGI-AGA.
<b>Actividad n° 01</b>			
Asignaciones presupuestarias que no resultan en producto (APNOP)	Porcentaje de actividades cumplidas oportunamente	100	DIRECCION - AGP- AGI-AGA.

## UGEL RIO TAMBO

	Indicador	Meta física	Unidades responsables
<b>Acción estratégica institucional</b>			
Población en edad escolar recibe enseñanza - aprendizaje de manera integral	Promedio de los resultados en matemática y comprensión lectora que se encuentran en el nivel satisfactorio de la población en edad escolar	0.785	DIRECCION - AGP- AGI-AGA.
<b>Actividad</b>			
Instituciones educativas con condiciones para el cumplimiento de horas lectivas normadas	Porcentaje de instituciones educativas que cumplen las horas lectivas	100%	AGP-AGI-AGA-ESP-PLANILLAS
<b>Acción estratégica institucional</b>			
Población escolar de 3 a 16 años tienen acceso a la educación básica regular de calidad	Porcentaje de la población escolar de 3 a 16 años que acceden a los servicios educativos	91,3	DIRECCION - AGP- AGI-AGA.
<b>Actividad</b>			
Instituciones educativas gestionadas con condiciones suficientes para la atención	Plazas docentes para el incremento en el acceso a partir de la elaboración de expedientes técnicos en el nivel inicial.	9	AGI-PLA-ADM.
<b>Acción estratégica institucional</b>			
Fortalecer el desarrollo de capacidades del personal del gobierno regional de Junín	Numero de servidores públicos del gobierno regional de Junín capacitados para el puesto y funciones que desempeñan	1230	DIRECCION - AGP- AGI-AGA.
<b>Actividad</b>			
Desarrollo de acciones de planeamiento y presupuesto (dirección de gestión institucional, planificación, racionalización, presupuesto y estadística)	Número de actividades atendidas para el apoyo a la actividad académica	100%	Dirección. Gestión institucional-planificacion-dir.sistem.i-racionalización-finanzas-estadística
Desarrollo de acciones de conducción y orientación superior (dirección de gestión pedagógica, dirección regional, secretaría general, relaciones públicas, asesoría jurídica)	Número de actividades atendidas para el apoyo a la actividad académica	100%	Direcc. Gestión institucional-planificacion-dir.sistem.i-racionalización-finanzas-estadística
Desarrollo de acciones de la gestión administrativa (administración, contabilidad, tesorería, informática, abastecimiento, patrimonio, infraestructura, personal, escalafón, planillas)	Número de actividades atendidas para el apoyo a la actividad académica	100%	Direcc. Gestión institucional-planificacion-dir.sistem.i-racionalización-finanzas-estadística

## UGEL PANGOA

	Indicador	Meta física	Responsable
<b>Acción Estratégica</b>			
Población en edad escolar recibe enseñanza-aprendizaje de manera integral	Promedio de los resultados en matemática y comprensión lectora que se encuentran en el nivel satisfactorio de la población en edad escolar.	78.50%	DIR-AGI-AGP-AGA-IIIEE

<b>Actividad</b>			
Instituciones Educativas con condiciones para el cumplimiento de horas lectivas normadas	Porcentaje de instituciones educativas públicas que cumplen con las horas reglamentadas.	100%	PELA-AGP-II.EE-AGA-AGI
<b>Acción Estratégica</b>	<b>Indicador</b>	<b>Meta física</b>	<b>Responsable</b>
(PPR-106) Población en edad escolar recibe enseñanza-aprendizaje de manera integral	Promedio de los resultados en matemática y comprensión lectora que se encuentran en el nivel satisfactorio de la población en edad escolar.	78.50%	DIR-AGP-ESPECIAL-ESPECIALISTA EN NIVEL INICIAL
<b>Actividad</b>			
Personal Contratado Oportunamente	Número de profesores contratados oportunamente	12	DIR-AGP-AGI-AGA
<b>Acción Estratégica</b>	<b>Indicador</b>	<b>Meta física</b>	<b>Responsable</b>
(9001) fortalecer el desarrollo de capacidades del personal del Gobierno Regional Junín	numero de servidores públicos del gobierno regional de Junín capacitados para el puesto y funciones que desempeñan	1230	DIR-AGI-AGP-AGA-AJ-IIEE
<b>Actividad</b>			
Desarrollo de acciones de la gestión administrativa	Número de actividades atendidas para el apoyo a la actividad académica	100%	AGA
<b>Acción Estratégica</b>	<b>Indicador</b>		<b>Responsable</b>
(9002) Población en edad escolar recibe enseñanza - aprendizaje de manera integral.	Promedio de los resultados en matemática y comprensión lectora que se encuentran en el nivel satisfactorio de la población en edad escolar	78.50%	AGA-AGI
<b>Actividad</b>			
Asignaciones presupuestarias que no resultan en producto	Porcentaje de Horas lectivas y efectivas cumplidas oportunamente	100%	AGP-II.EE-AGA-AGI

## UGEL RIO ENE MANTARO

Categoría	Indicador	Meta física	Unidades responsables
<b>Acción Estratégica Institucional 1</b>			
Población en edad escolar recibe enseñanza-aprendizaje de manera integral	Promedio de los resultados en matemática y comprensión lectora que se encuentran en el nivel satisfactorio de la población en edad escolar.	20%	Dirección - AGP - AGI - AGA
<b>Actividad 1</b>			
Instituciones Educativas con condiciones para el cumplimiento de horas lectivas normadas	Porcentaje de instituciones educativas públicas que cumplen con las horas reglamentadas	100%	PELA-AGP-II.EE-AGA-AGI
<b>Acción Estratégica Institucional 2</b>			
Fortalecer el desarrollo de capacidades del personal de Gobierno Regional Junín	Número de servidores públicos del Gobierno Regional Junín capacitados para el puesto y funciones que desempeñan.	1230	GRJ - DREJ - Dirección - AGI - AGP

<b>Actividad 1</b>			
Desarrollo de acciones de planeamiento y presupuesto	Número de actividades atendidas para el desarrollo de planeamiento y presupuesto	30	AGI
Desarrollo de acciones de conducción y orientación superior	Número de actividades atendidas para el desarrollo de la conducción y orientación superior	40	Dirección - AGP
Desarrollo de acciones de la gestión administrativa	Número de actividades atendidas para el desarrollo de la gestión administrativa	32	AGA

### 303-1459: GOB. REG. DE JUNIN- EDUCACION CHANCHAMAYO

	Indicador	Meta física	Unidades responsables
<b>Acción estratégica institucional 1 acciones centrales</b>			
Fortalecer el desarrollo de capacidades del personal del gobierno regional de Junín	Numero de servidores públicos del gobierno regional de Junín capacitados para el puesto y funciones que desempeñan	1230	DIR-AGI-AGP-RRHH-AGA
Desarrollo de acciones de planeamiento y presupuesto (área de gestión institucional, planificación, racionalización, presupuesto y estadística)	Número de actividades atendidas para el apoyo a la actividad académica	10	RAC-EST-PLAN-PSPTO
Desarrollo de acciones de conducción y orientación superior (área de gestión pedagógica, dirección UGEL, asesoría jurídica)	Número de actividades atendidas para el apoyo a la actividad académica	15	DIR-AGP-AJ
Desarrollo de acciones de la gestión administrativa (administración, contabilidad, tesorería, abastecimiento, patrimonio, infraestructura, recursos humanos, escalafón, planillas, informática)	Número de actividades atendidas para el apoyo a la actividad académica	15	AGA-CONT-TESO-ABAST-RRHH-PATRI
Acción estratégica institucional 2 asignaciones presupuestarias que no resultan en productos (APNOP)	Número de acciones cumplidas oportunamente	4	AGA-AGI
Acción estratégica institucional 3 logros de aprendizaje de estudiantes de la educación básica regular			
Acciones comunes (gestión del programa)	Número de actividades (labor administrativa) para el apoyo al PP 090	3	AGA-AGP-AGI
Instituciones educativas con condiciones para el cumplimiento de horas lectivas normadas	Número de actividades para el cumplimiento de horas lectivas normadas	3	AGA-AGI-AGP
Docentes preparados implementan el currículo	Número de actividades - docentes preparados implementan el currículo	3	AGA-AGI-AGP
Estudiantes de educación básica regular cuentan con materiales educativos necesarios para el logro de los estándares de aprendizajes	Número de actividades - para dotar de materiales educativos a estudiantes	5	AGA-AGI-AGP

Acción estratégica institucional 4 - inclusión de niños, niñas y jóvenes con discapacidad en la educación básica y técnico productiva			
Instituciones educativas emplean material educativo, equipamiento y mobiliario	Número de actividades - para dotar material educativo, equipamiento y mobiliario	2	AGP-AGI-AGA
Personal contratado oportunamente	Número de actividades para contrato de personal	2	RRHH-AGI
Locales con condiciones físicas adecuadas	Número de actividades para contar con locales condiciones físicas adecuadas	2	INFRA-AGA
Familias involucradas en el proceso educativo	Número de actividades de familias involucradas en el proceso educativo	3	INFRA-AGA
Acción estratégica institucional 5 - incremento en el acceso de la población de 3 a 16 años a los servicios educativos públicos de la educación básica regular			
Instituciones educativas gestionadas con condiciones suficientes para la atención	Número de actividades que generan nuevos servicios educativos públicos del nivel inicial y secundario	10	AGI-AGP-AGA

## 304-1606: GOB. REG. DE JUNIN - EDUCACION HUANCAYO

	Indicador	Meta física	Unidades responsables
Acción estratégica institucional 3 logros de aprendizaje de estudiantes de la educación básica regular			
Acciones comunes (gestión del programa)	Número de actividades (labor administrativa) para el apoyo al PP 090	12	AGA-AGP-AGI
Instituciones educativas con condiciones para el cumplimiento de horas lectivas normadas	Número de actividades para el cumplimiento de horas lectivas normadas	12	AGA-AGI-AGP
Docentes preparados implementan el currículo	Número de actividades - docentes preparados implementan el currículo	12	AGA-AGI-AGP
Estudiantes de educación básica regular cuentan con materiales educativos necesarios para el logro de los estándares de aprendizajes	Número de actividades - para dotar de materiales educativos a estudiantes	12	AGA-AGI-AGP
Acción estratégica institucional 4 - inclusión de niños, niñas y jóvenes con discapacidad en la educación básica y técnico productiva			
Instituciones educativas emplean material educativo, equipamiento y mobiliario	Número de actividades - para dotar material educativo, equipamiento y mobiliario	12	AGP-AGI-AGA
Personal contratado oportunamente	Número de actividades para contrato de personal	12	RRHH-AGI
Locales con condiciones físicas adecuadas	Número de actividades para contar con locales condiciones físicas adecuadas	12	INFRA-AGA

## Plan Operativo Institucional 2017-GRJ

Familias involucradas en el proceso educativo	Número de actividades de familias involucradas en el proceso educativo	12	INFRA-AGA
<b>Acción estratégica institucional 1 acciones centrales</b>			
Fortalecer el desarrollo de capacidades del personal del gobierno regional de Junín	Numero de servidores públicos del gobierno regional de Junín capacitados para el puesto y funciones que desempeñan	1230	DIR-AGI-AGP-RRHH-AGA
Desarrollo de acciones de planeamiento y presupuesto (área de gestión institucional, planificación, racionalización, presupuesto y estadística)	Número de actividades atendidas para el apoyo a la actividad académica	10	RAC-EST-PLAN-PSPTO
Desarrollo de acciones de conducción y orientación superior (área de gestión pedagógica, dirección UGEL, asesoría jurídica)	Número de actividades atendidas para el apoyo a la actividad académica	15	DIR-AGP-AJ
Desarrollo de acciones de la gestión administrativa (administración, contabilidad, tesorería, abastecimiento, patrimonio, infraestructura, recursos humanos, escalafón, planillas, informática)	Número de actividades atendidas para el apoyo a la actividad académica	15	AGA-CONT-TESO-ABAST-RRHH-PATRI
<b>Acción estratégica institucional 2 asignaciones presupuestarias que no resultan en productos (APNOP)</b>	Número de acciones cumplidas oportunamente	4	AGA-AGI

### 305-1607: GOB. REG. DE JUNIN - EDUCACION CONCEPCION

	Indicador	Meta física	Unidades responsables
<b>Acción estratégica institucional</b>			
Población en edad escolar recibe enseñanza - aprendizaje de manera integral	Promedio de los resultados en matemática y comprensión lectora que se encuentran en el nivel satisfactorio de la población en edad escolar	0.785	DIRECCION - AGP- AGI-AGA.
<b>Actividad</b>			
Desarrollo de la gestión de acciones comunes del pela	Porcentaje de CRA y equipo técnico local implementado para el desarrollo del pela	100%	AGP-AGI-AGA
Instituciones educativas con condiciones para el cumplimiento de horas lectivas normadas	Porcentaje de instituciones educativas que cumplen las horas lectivas	100%	AGP-AGI-AGA-ESP-PLANILLAS
Docentes preparados implementan el currículo	Porcentaje de docentes que utilizan el módulo de implementación del currículo	100%	DIR-AGI-AGP-AGA
Estudiantes de educación básica regular cuentan con materiales educativos necesarios para el logro de estándares de aprendizaje	Porcentaje de estudiantes de II EE públicas de EBR que reciben material educativo	100%	ABAST-AGP-IIEE
<b>Acción estratégica institucional</b>			
Población escolar de 3 a 16 años tienen acceso a la educación básica regular de calidad	Porcentaje de la población escolar de 3 a 16 años que acceden a los servicios educativos	91,3	DIRECCION - AGP- AGI-AGA.
<b>Actividad</b>			



## Plan Operativo Institucional 2017-GRJ

Instituciones educativas gestionadas con condiciones suficientes para la atención	Nuevas plazas docentes, por institución educativa, sustentadas a partir de estudios de oferta y demanda	100%	AGI-AGP-AGA
<b>Acción estratégica institucional</b>			
Población en edad escolar recibe enseñanza - aprendizaje de manera integral	Promedio de los resultados en matemática y comprensión lectora que se encuentran en el nivel satisfactorio de la población en edad escolar	0.785	DIRECCION - AGP- AGI-AGA.
<b>Actividad</b>			
Desarrollo de gestión de planeamiento y presupuesto	Actividades atendidas para el apoyo a la actividad académica	100%	AGI
Desarrollo de gestión de conducción y orientación superior	Actividades atendidas para el apoyo a la actividad académica	100%	AGP
Desarrollo de gestión administrativa	Actividades atendidas para el apoyo a la actividad académica	100%	AGA
<b>Acción estratégica institucional</b>			
Población en edad escolar recibe enseñanza - aprendizaje de manera integral	Promedio de los resultados en matemática y comprensión lectora que se encuentran en el nivel satisfactorio de la población en edad escolar	0.785	DREJ-DGP-ADM-UGEL-II.EE.
<b>Actividad</b>			
Asignaciones presupuestarias que no resultan en productos	Actividades cumplidas oportunamente	100%	DREJ-DGP-ADM-UGEL-II.EE.

### 306-1608: GOB. REG. DE JUNIN - EDUCACION CHUPACA

Acción estratégica	Indicador	Meta física	Unidades responsables
Población en edad escolar recibe enseñanza-aprendizaje de manera integral	Promedio de los resultados en matemática y comprensión lectora que se encuentran en el nivel satisfactorio de la población en edad escolar.	0.785	Dirección are de gestión administrativa área de gestión institucional área de gestión pedagógica
<b>Actividades del programa programa presupuestal -logros de aprendizaje de estudiantes de la educación básica regular -(090)</b>	<b>Indicador</b>	<b>Meta física</b>	<b>Unidades responsables</b>
Desarrollo de la gestión de acciones comunes de pela	Porcentaje de cra y equipo técnico local implementado para el desarrollo del pela	100%	GESTOR DE LA CALIDAD
Instituciones educativas con condiciones para el cumplimiento de horas lectivas normadas	Porcentaje de instituciones educativas públicas que cumplen con las horas reglamentadas.	100%	DIR-AGA-AGI-AGP
Docentes preparados implementan el currículo	Porcentaje de docentes que utilizan el módulo de implementación del currículo.	100%	DIR-AGA-AGI-AGP
<b>Acción Estratégica</b>	<b>Indicador</b>	<b>Meta física</b>	<b>Unidades Responsables</b>

población escolar de 3 a 16 años tienen acceso a la educación básica regular de calidad-(091)	Porcentaje de la población escolar de 3 a 16 años que acceden a los servicios educativos	91.3	Dirección are de gestión administrativa área de gestión institucional área de gestión pedagógica
Actividad del programa presupuestal - incremento en el acceso de la población de 3 a 16 años a los servicios educativos públicos de la educación básica regular	Indicador	Meta física	Unidades responsables
Instituciones educativas gestionadas con condiciones suficientes para la atención.	Nuevas plazas docentes por la región, sustentadas a partir del estudio de oferta y demanda	5	AGP-II.EE.AGA-AGI-COMUNIDADES
<b>Acción Estratégica</b>	<b>Indicador</b>	<b>Meta física</b>	<b>Unidades responsables</b>
Población en edad escolar recibe enseñanza-aprendizaje de manera integral	Promedio de los resultados en matemática y comprensión lectora que se encuentran en el nivel satisfactorio de la población en edad escolar.	0.785	Dirección are de gestión administrativa área de gestión institucional área de gestión pedagógica
<b>Actividades del programa presupuestal-inclusión de niñas, niñas y jóvenes con discapacidad en la educación básica y técnico productiva-(106)</b>	<b>Indicador</b>	<b>Meta física</b>	<b>Unidades responsables</b>
Instituciones educativas emplean material educativo, equipamiento y mobiliario.	Número de II. EE. Con material educativo y equipado	1	CEBE-DIR-AGP-AGI-AGA
Personal contratado oportunamente	Porcentaje de profesores contratados oportunamente	100	CEBE-DIR-AGP-AGI-AGA
Locales con condiciones físicas adecuadas	Porcentaje de II. EE. Con condiciones adecuadas	100	CEBE-DIR-AGP-AGI-AGA
Asistencia a familias involucradas en el proceso educativo	Número de familias involucradas en el proceso educativo.	61	CEBE-DIR-AGP-AGI-AGA
<b>Acción Estratégica</b>	<b>Indicador</b>	<b>Meta física</b>	<b>Unidades responsables</b>
Fortalecer el desarrollo de capacidades del personal de gobierno regional Junín	Número de servidores públicos del gobierno regional Junín capacitados para el puesto y funciones que desempeñan.	1230	Dirección-área de gestión administrativa-área de gestión institucional- área de gestión pedagógica
<b>Actividades de acciones centrales</b>			
Desarrollo de acciones planeamiento y presupuesto	Número de actividades atendidas para el apoyo a la actividad académica	28	Área de Gestión Insticional
Conducción y orientación	Número de actividades atendidas para el apoyo a la actividad académica	66	Direccion-area de gestión pedagógica
Gestión administrativa	Número de actividades atendidas para el apoyo a la actividad académica	12	Administración
<b>Acción Estratégica</b>	<b>Indicador</b>	<b>Meta física</b>	<b>Unidades responsables</b>

Población en edad escolar recibe enseñanza-aprendizaje de manera integral	Promedio de los resultados en matemática y comprensión lectora que se encuentran en el nivel satisfactorio de la población en edad escolar.	0.785	Área de gestión pedagógica, instituciones educativas, área de gestión institucional, área de gestión administrativa
<b>APNOP</b>			
Asignaciones presupuestales que no resultan producto	Porcentaje de actividades cumplidas oportunamente	100%	AGP.II.EE.AGA-AGI

## 307-1609: GOB. REG. DE JUNIN - EDUCACION JAUJA

	Indicador	Meta física	Unidades responsables
<b>Acción estratégica institucional</b>			
Población en edad escolar recibe enseñanza - aprendizaje de manera integral	Promedio de los resultados en matemática y comprensión lectora que se encuentran en el nivel satisfactorio de la población en edad escolar	0.785	DIRECCION - AGP-AGI- AGA.
<b>Actividad</b>			
Instituciones educativas con condiciones para el cumplimiento de horas lectivas normadas	Porcentaje de instituciones educativas que cumplen las horas lectivas	100%	AGP-AGI-AGA-ESP-PLANILLAS
<b>Acción estratégica institucional</b>			
Población escolar de 3 a 16 años tienen acceso a la educación básica regular de calidad	Porcentaje de la población escolar de 3 a 16 años que acceden a los servicios educativos	91,3	DIRECCION - AGP-AGI- AGA.
<b>Actividad</b>			
Instituciones educativas gestionadas con condiciones suficientes para la atención	Plazas docentes para el incremento en el acceso a partir de la elaboración de expedientes técnicos en el nivel inicial.	6	AGI-PLA-ADM.
<b>Acción estratégica institucional</b>			
Programa presupuestal inclusión de niños, niñas y jóvenes con discapacidad a la educación básica y técnico productiva	Porcentaje de niños y jóvenes con discapacidad leve o moderada que acceden a ii.ee. Públicas inclusivas con condiciones para la atención.	100%	DIRECCION - AGP-AGI- AGA.
<b>Actividad</b>			
Personas con discapacidad leve o moderada acceden a instituciones educativas publicas inclusivas con condiciones para su atención	Porcentaje de estudiantes de ii.ee. Públicas inclusivas apoyadas por el SAANE que cuentan con materiales específicos que necesitan para su participación y accesibilidad al currículo.	100%	DIRECCION - AGP-AGI- AGA.
Personas con discapacidad severa acceden a instituciones educativas publicas especializadas con condiciones para su atención	Porcentaje de locales de cebe públicos que cuentan con espacios físicos mínimamente accesibles	100%	DIRECCION - AGP-AGI- AGA.
Niños menores de 3 años con discapacidad acceden a programas de intervención temprana con condiciones para su atención	Porcentaje de locales de programas de intervención temprana que cuentan con espacios físicos mínimamente accesibles	100%	DIRECCION - AGP-AGI- AGA.

<b>Acción estratégica institucional</b>			
Población en edad escolar recibe enseñanza-aprendizaje de manera integral	Sin producto	100%	DIRECCION - AGP-AGI- AGA.
<b>Actividad</b>			
Desarrollo de acciones de planeamiento y presupuesto (jefatura de gestión institucional, planificación, racionalización, presupuesto y estadística)	Número de actividades atendidas para el apoyo a la actividad académica	100%	Direcc. Gestión institucional-planificacion-dir.sistem.i-racionalización-finanzas-estadística
Desarrollo de acciones de conducción y orientación superior (jefatura de gestión pedagógica, dirección regional, secretaría general, relaciones públicas, asesoría jurídica)	Número de actividades atendidas para el apoyo a la actividad académica	100%	Direcc. Gestión institucional-planificacion-dir.sistem.i-racionalización-finanzas-estadística
Desarrollo de acciones de la gestión administrativa (jefatura administración, contabilidad, tesorería, informática, abastecimiento, patrimonio, infraestructura, personal, escalafón, planillas)	Número de actividades atendidas para el apoyo a la actividad académica	100%	Direcc. Gestión institucional-planificacion-dir.sistem.i-racionalización-finanzas-estadística
<b>Acción estratégica institucional</b>			
Asignaciones presupuestales que no resultan en producto (APNOP)	Actividades cumplidas oportunamente	100%	DIRECCION - AGP-AGI- AGA.
<b>Actividad</b>			
Desarrollo de la educación laboral técnica	Actividades cumplidas oportunamente	100%	DREJ-DGP-ADM-UGEL-II.EE.
Desarrollo del ciclo avanzado de la educación básica alternativa	Actividades cumplidas oportunamente	100%	DREJ-DGP-ADM-UGEL-II.EE.
Desarrollo del ciclo intermedio de la educación básica alternativa	Actividades cumplidas oportunamente	100%	DREJ-DGP-ADM-UGEL-II.EE.
Obligaciones previsionales	Actividades cumplidas oportunamente	100%	DREJ-DGP-ADM-UGEL-II.EE.

### 308-1610: GOB. REG. DE JUNIN - EDUCACION YAULI- LA OROYA

	Indicador	Meta física	Unidades responsables
Población en edad escolar recibe enseñanza - aprendizaje de manera integral.	Porcentaje de niños del segundo grado de primaria que se encuentran en el nivel satisfactorio en comprensión lectora	0.785	DIR - AGP - AGI - PELA
Desarrollo de acciones comunes de pela	Porcentaje de CRA y equipo técnico local implementado para el desarrollo del pela	100%	DIR - AGP - AGI - PELA

Instituciones educativas con condiciones para el cumplimiento de horas lectivas normadas	Porcentaje de instituciones educativas públicas que cumplen con las horas reglamentadas.	100%	DIR - AGP - AGI - PELA
Docentes preparados implementan el currículo	Porcentaje de docentes que utilizan el módulo de implementación del currículo.	100%	DIR - AGP - AGI - PELA
Estudiantes de educación básica regular cuentan con materiales educativos necesarios para el logro de los estándares de aprendizaje	Porcentaje de estudiantes de II. EE. Públicas de EBR que reciben material educativo	100%	DIR - AGP - AGI - PELA
091. Población escolar de 3 a 16 años tienen acceso a la educación básica regular de calidad	Porcentaje de la población escolar de 3 a 16 años que acceden a los servicios educativos	91.3	DIR - AGP - AGA - AGI
Instituciones educativas gestionadas con condiciones suficientes para la atención.	Número de nuevas plazas docentes por la región, sustentadas a partir del estudio de oferta y demanda	2	DIR - AGP - AGA - AGI
106. Población en edad escolar recibe enseñanza-aprendizaje de manera integral	Promedio de los resultados en matemática y comprensión lectora que se encuentran en el nivel satisfactorio de la población en edad escolar.	0.785	DIR - AGI - AGA
Instituciones educativas emplean material educativo, equipamiento y mobiliario.	Número de II. EE. Con material educativo y equipado	2	DIR - AGP - AGA - AGI
Personal contratado oportunamente	Número de profesores contratados oportunamente	4	DIR - AGP - AGA - AGI
Locales con condiciones físicas adecuadas	Numero de II. EE. Con condiciones adecuadas	2	DIR - AGP - AGA - AGI
Familias involucradas en el proceso educativo	Número de familias involucradas	20	DIR - AGP - AGA - AGI
Fortalecer el desarrollo de capacidades del personal del gobierno regional de Junín	Nº de servidores públicos del gobierno regional de Junín capacitados para el puesto y funciones que desempeña	1230	DIR - AGP - AGI - AGA
Desarrollo de las acciones de planeamiento y presupuesto	Número de actividades atendidas para el apoyo de la actividad académica	16	DIR - AGI - ABAST
Desarrollo de acciones de conducción y orientación superior	Número de actividades atendidas para el apoyo de la actividad académica	21	DIR - AGP - ABAST
Desarrollo de las acciones de la gestión administrativa	Número de actividades atendidas para el apoyo de la actividad académica	14	DIR - AGA - ABAST
9002. Población en edad escolar recibe enseñanza-aprendizaje de manera integral	Promedio de los resultados en matemática y comprensión lectora que se encuentran en el nivel satisfactorio de la población en edad escolar.	0.785	AGP - AGI - AGA - II. EE.
Asignaciones presupuestales que no resultan producto	Actividades cumplidas oportunamente	100%	AGP.II.EE.AGA-AGI

**309-1611: GOB. REG. DE JUNIN - EDUCACION PROVINCIA DE JUNIN**

	Indicador	Meta física	Unidades responsables
<b>Acción estratégica institucional 1</b>			
<b>(ppr-090) población en edad escolar recibe enseñanza-aprendizaje de manera integral</b>	<b>Promedio de los resultados en matemática y comprensión lectora que se encuentran en el nivel satisfactorio de la población en edad escolar.</b>	<b>0.785</b>	<b>DIR-AGP-AGI-PELA</b>
<b>Actividad 1</b>			
Desarrollo de la gestión de acciones comunes de pela	Porcentaje de CRA y equipo técnico local implementado para el desarrollo del pela	100%	DIR-AGP-AGI-PELA
Instituciones educativas con condiciones para el cumplimiento de horas lectivas normadas	Porcentaje de instituciones educativas públicas que cumplen con las horas reglamentadas.	100%	DIR-AGA-AGI-AGP
Docentes preparados implementan el currículo	Porcentaje de docentes que utilizan el módulo de implementación del currículo.	100%	DIR-AGA-AGI-AGP
Estudiantes de educación básica regular cuentan con materiales educativos necesarios para el logro de los estándares de aprendizaje	Porcentaje de estudiantes de instituciones educativas públicas de educación básica regular que reciben material educativo.	100%	DIR-AGA-AGI-AGP
<b>Acción estratégica institucional 2</b>			
<b>(ppr-091) población escolar de 3 a 16 años tienen acceso a la educación básica regular de calidad</b>	<b>Porcentaje de la población escolar de 3 a 16 años que acceden a los servicios educativos</b>	<b>91.3</b>	<b>DIR-AGP-AGI-AGA-IL.EE</b>
<b>Actividad 1</b>			
Instituciones educativas gestionadas con condiciones suficientes para la atención.	Número de nuevas plazas docentes por la región, sustentadas a partir del estudio de oferta y demanda	2	AGP-IL.EE.AGA-AGI-COMUNIDADES
<b>Acción estratégica institucional 3</b>			
<b>(ppr-106)población en edad escolar recibe enseñanza-aprendizaje de manera integral</b>	<b>Promedio de los resultados en matemática y comprensión lectora que se encuentran en el nivel satisfactorio de la población en edad escolar.</b>	<b>0.785</b>	<b>Dirección are de gestión administrativa área de gestión institucional área de gestión pedagógica</b>
<b>Actividad 1</b>			
Instituciones educativas emplean material educativo, equipamiento y mobiliario.	Número de Il. EE. Con material educativo y equipado	2	DIR-AGP-AGI-AGA
Personal contratado oportunamente	Número de profesores contratados oportunamente	9	DIR-AGP-AGI-AGA
Locales con condiciones físicas adecuadas	Número de Il. EE. Con condiciones adecuadas	2	DIR-AGP-AGI-AGA
Familias involucradas en el proceso educativo	Número de familias involucradas	17	DIR-AGP-AGI-AGA

<b>Acción estratégica institucional 3</b>			
<b>(9001)fortalecer el desarrollo de capacidades del personal del gobierno regional de Junín</b>	<b>N° de servidores públicos del gobierno regional de Junín capacitados para el puesto y funciones que desempeña</b>	<b>1230</b>	<b>DIR - AGP - AGI - AGA</b>
<b>Actividad 1</b>			
Desarrollo de las acciones de planeamiento y presupuesto	Número de actividades atendidas para el apoyo a la actividad académica	12	AGI
Desarrollo de acciones de conducción y orientación superior	Número de actividades atendidas para el apoyo a la actividad académica	12	DIR-AGP
Desarrollo de las acciones de la gestión administrativa	Número de actividades atendidas para el apoyo a la actividad académica	12	ADM
Desarrollo de las acciones de asesoramiento y apoyo	Número de actividades atendidas	12	ASESORA
<b>Acción estratégica institucional 3</b>			
<b>(9002)población en edad escolar recibe enseñanza-aprendizaje de manera integral</b>	<b>Promedio de los resultados en matemática y comprensión lectora que se encuentran en el nivel satisfactorio de la población en edad escolar.</b>	<b>0.785</b>	<b>AGP-II.EE.AGA-AGI</b>
<b>Actividad 1</b>			
Asignaciones presupuestales que no resultan producto	Porcentaje de actividades cumplidas oportunamente	100%	AGP.II.EE.AGA-AGI

#### 400 : REGION JUNIN - DIRECCION REGIONAL DE SALUD

Unidad Orgánica	Indicador	Meta Física	Unidades Responsables
Niños menores de 5 años con atención de salud integral	Proporción de niños y niñas menores de 5 años en atención integral en salud reciben (CRED, VACUNAS Y SUPLEMENTO), de acuerdo a su edad.	22%	Coordinadora Prog.Estratégico y Estratégias Sanitarias del PAN - DIRESA JUNIN
Vigilar,investigar e implementar Tecnologías en Nutrición	Número de informes de vigilancia, investigación en nutrición implementadas	3	Coordinadora Prog.Estratégico y Estratégias Sanitarias del PAN - DIRESA JUNIN
Desarrollar normas y guías técnicas en nutrición	Número de normas y guías técnicas implementadas	16	Coordinadora Prog.Estratégico y Estratégias Sanitarias del PAN - DIRESA JUNIN
Monitorear, supervisar, evaluar y controlar el Programa Articulado Nutricional	Número de informes de monitoreo,supervision y evaluacion del Programa Articulado Nutricional	10	Coordinadora Prog.Estratégico y Estratégias Sanitarias del PAN - DIRESA JUNIN
Controlar la calidad nutricional de los alimentos	Número de reportes técnicos de control de calidad nutricional de alimentos	2	Coordinadora Prog.Estratégico y Estratégias Sanitarias del PAN - DIRESA JUNIN



## Plan Operativo Institucional 2017-GRJ

Realizar intervenciones de comunicación para el cuidado infantil y prevención de anemia y desnutrición crónica infantil.	Porcentaje de familias informadas en el cuidado infantil y prevención de anemia y desnutrición crónica infantil	18,000	Responsable de la Oficina de Comunicaciones - DIRESA JUNIN
Atender a niños con crecimiento y desarrollo - CRED Completo para su edad	Porcentaje de niños menores de 36 meses con CRED completo para su edad	0	Coordinadora Prog.Estratégico y Estrategias Sanitarias del PAN - DIRESA JUNIN
Administrar Suplemento de Hierro y Vitamina "A"	Porcentaje de niños y niñas suplementados	2	Coordinadora Prog.Estratégico y Estrategias Sanitarias del PAN - DIRESA JUNIN
Promover en municipios saludables el cuidado infantil y la adecuada alimentación	Proporción de municipios con comité multisectorial capacitado para promover cuidado infantil	4	Coordinadora Prog.Estratégico y Estrategias Sanitarias del PAN - DIRESA JUNIN
Administrar Suplemento de Hierro y Ácido Fólico a Gestantes	Porcentaje de Gestantes Suplementadas	82%	Coordinadora Prog.Estratégico y Estrategias Sanitarias del PAN - DIRESA JUNIN
Administrar Suplemento de Hierro y Ácido Fólico a Gestantes	Porcentaje de gestantes que recibieron sulfato ferroso más ácido fólico	0	Coordinadora Prog.Estratégico y Estrategias Sanitarias del PAN - DIRESA JUNIN
Hogares que Consumen Agua Segura	Porcentaje de hogares que consumen agua segura.	19%	Coordinadora Prog.Estratégico y Estrategias Sanitarias del PAN - DIRESA JUNIN
Vigilar en la comunidad la calidad del agua para el consumo humano	Porcentaje de centros poblados vigilados	88	Coordinadora Prog.Estratégico y Estrategias Sanitarias del PAN - DIRESA JUNIN
Desinfectar y/o tratar el agua para el consumo humano	Porcentaje de centros poblados vigilados	78	Coordinadora Prog.Estratégico y Estrategias Sanitarias del PAN - DIRESA JUNIN

Unidad Organica	Indicador	Meta Física	Unidades Responsables
Gestantes, puerperas y recién nacidos con atenciones de salud integrales y oportunas	Porcentaje de Gestantes con Atención Prenatal Reenfocada	80%	Coordinadora Prog.Estratégico y Estrategias Sanitarias de Materno Neonatal - DIRESA JUNIN
Desarrollar normas y guías técnicas en Salud Materno Neonatal	Número de normas y guías técnicas Implementadas	4	Coordinadora Prog.Estratégico y Estrategias Sanitarias de Materno Neonatal - DIRESA JUNIN
Monitorear, supervisar, evaluar y controlar el Programa de Salud Materno Neonatal	Número de informes de monitoreo, supervisión y evaluación del Programa de Salud Materno Neonatal	10	Coordinadora Prog.Estratégico y Estrategias Sanitarias de Materno Neonatal - DIRESA JUNIN
Mujeres en embarazo, parto y puerperio de alto riesgo y/o	Porcentaje de Referencias Obstétricas Oportunas	0.90	Coordinadora Prog.Estratégico y Estrategias Sanitarias de

## Plan Operativo Institucional 2017-GRJ

neonato accedena a una referencia oportuna.			Materno Neonatal - DIRESA JUNIN
Atender al recién nacido con complicaciones que requieren Unidad de Cuidados Intensivos Neonatales -UCIN	Porcentaje de Recién nacidos con complicaciones atendidos en UCIN.	0	Coordinadora Prog.Estratégico y Estratégias Sanitarias de Materno Neonatal - DIRESA JUNIN
Mujeres en embarazo, parto y puerperio de alto riesgo y/o neonato accedena a una referencia oportuna.	Proporcion de Mujeres en edad Fétil que usa actualmente algun método de Planificacion Familiar	80.50%	Coordinadora Prog.Estratégico y Estratégias Sanitarias de Materno Neonatal - DIRESA JUNIN
Promover desde las instituciones educativas saludables, salud sexual y reproductiva con énfasis en la maternidad saludable	Proporción de instituciones educativas con miembros de la comunidad educativa (directivos, CONEI, docentes y Apafas) que recibieron capacitación para promover prácticas y entornos saludables para la salud sexual integral	20	Coordinadora Prog.Estratégico y Estratégias Sanitarias de Materno Neonatal - DIRESA JUNIN
Gestantes, puérperas y recién nacidos con atenciones en salud integrales y oportunas	Proporcion de parto institucional(100 atenciones de parto institucional)	81.80%	Coordinadora Prog.Estratégico y Estratégias Sanitarias de Materno Neonatal - Red de Salud Satipo

Unidad Organica	Indicador	Meta Física	Unidades Responsables
Población en riesgo reciben atención integral oportuna en enfermedades transmisibles de la Región Junin	Proporción de sintomáticos respiratorios identificados/Atenciones mayores de 15 Años(100 Atenciones en Mayores de 15 Años	4.20%	Coordinadora Prog.Estratégico y Estratégias Sanitarias de VIH/SIDA y Tuberculosis - DIRESA JUNIN
Monitorear, supervisar, evaluar y controlar actividades de VIH/SIDA y Tuberculosis	Número de informes de monitoreo, supervisión y evaluación de VIH/SIDA y Tuberculosis	18.00	Coordinadora Prog.Estratégico y Estratégias Sanitarias de VIH/SIDA y Tuberculosis - DIRESA JUNIN
Desarrollar normas y guías técnicas en VIH SIDA, Tuberculosis	Número de normas y guías tecnicas Implementadas en VIH SIDA, Tuberculosis	8.00	Coordinadora Prog.Estratégico y Estratégias Sanitarias de VIH/SIDA y Tuberculosis - DIRESA JUNIN
Realizar despistaje de tuberculosis en sintomáticos respiratorios.	Proporción de sintomáticos respiratorios identificados entre los esperados	0	Coordinadora Prog.Estratégico y Estratégias Sanitarias de VIH/SIDA y Tuberculosis - DIRESA JUNIN
Población en riesgo reciben atención integral oportuna en enfermedades transmisibles de la Región Junin	Número de Tamizaje de VIH, poblacion masculina de 15 - 49 Años	18%	Coordinadora Prog.Estratégico y Estratégias Sanitarias de VIH/SIDA y Tuberculosis - DIRESA JUNIN
Brindar atención integral a personas con diagnostico de VIH que acuden a los servicios de salud.	Porcentaje de personas que reciben targa (niños y adultos)	0	Coordinadora Prog.Estratégico y Estratégias Sanitarias de VIH/SIDA y Tuberculosis - DIRESA JUNIN

## Plan Operativo Institucional 2017-GRJ

Brindar tratamiento oportuno a mujeres gestantes reactivas y niños expuestos al VIH	Porcentaje de personas que reciben tratamiento oportuno (gestantes y niños expuestos)	0	Coordinadora Prog.Estratégico y Estrategias Sanitarias de VIH/SIDA y Tuberculosis - DIRESA JUNIN
Brindar tratamiento oportuno a mujeres gestantes reactivas a sífilis y sus contactos y recién nacidos expuestos	Porcentaje de personas que reciben tratamiento (gestantes y R.N)	0	Coordinadora Prog.Estratégico y Estrategias Sanitarias de VIH/SIDA y Tuberculosis - DIRESA JUNIN
Población en riesgo reciben atención integral oportuna en enfermedades transmisibles de la Región Junín	Porcentaje de viviendas Protegidas	90%	Coordinadora Prog.Estratégico y Estrategias Sanitarias de VIH/SIDA y Tuberculosis - DIRESA JUNIN
Monitorear, supervisar, evaluar y controlar enfermedades metaxénicas y zoonosis	Número de informes de monitoreos supervisión, evaluación y control	18	Coordinadora Prog.Estratégico y Estrategias Sanitarias de VIH/SIDA y Tuberculosis - DIRESA JUNIN
Desarrollar normas y guías técnicas en metaxénicas y zoonosis	Número de normas y guías técnicas Implementadas en metaxénicas y zoonosis	11	Coordinadora Prog.Estratégico y Estrategias Sanitarias de VIH/SIDA y Tuberculosis - DIRESA JUNIN

Unidad Organica	Indicador	Meta Física	Unidades Responsables
Población en riesgo recibe atención integral oportuna en enfermedades no transmisibles de la región Junín	Porcentaje de Mujeres entre 25 y 64 años como toma de papanicolaou	19%	Coordinadora Prog.Estratégico de Cáncer - PROMSA DIRESA Junín
Monitorear, supervisar, evaluar, controlar la prevención y control del cáncer	Número Informes técnicos de acciones de monitoreo, supervisión y evaluación del programa presupuestal	18	Coordinadora Prog.Estratégico de Cáncer - PROMSA DIRESA Junín
Desarrollar las normas y guías técnicas para la prevención y control del cáncer	Número de normas y guías técnicas Implementadas	4	Coordinadora Prog.Estratégico de Cáncer - PROMSA DIRESA Junín
Informar y sensibilizar a la población en el cuidado de la salud del cáncer de cérvix, cáncer de mama, cáncer gástrico, cáncer de próstata y cáncer de pulmón	Porcentaje de personas informadas y sensibilizadas en el cuidado del cáncer de mama, cuello uterino, gástrico, próstata y cáncer de pulmón	15,900	Coordinadora Prog.Estratégico de Cáncer - PROMSA DIRESA Junín
Población en riesgo recibe atención integral oportuna en enfermedades no transmisibles de la región Junín	Porcentaje de personas con tamisaje de factores de riesgo en hipertensión y diabetes mellitus	45%	Coordinadora Prog.Estratégico y Estrategias Sanitarias de Enfermedades No Transmisibles DIRESA JUNIN
Monitorear, supervisar, evaluar y controlar las enfermedades no transmisibles (salud bucal, salud ocular, metales pesados, hipertensión y diabetes)	Informes técnicos de acciones de monitoreo, supervisión y evaluación del programa presupuestal	18	Coordinadora Prog.Estratégico y Estrategias Sanitarias de Enfermedades No Transmisibles DIRESA JUNIN

## Plan Operativo Institucional 2017-GRJ

Desarrollar normas y guías técnicas en enfermedades no transmisibles	Porcentaje de recién nacidos prematuros con tamizaje de retinopatía de la prematuridad	5	Coordinadora Prog.Estratégico y Estrategías Sanitarias de Enfermedades No Transmisibles DIRESA JUNIN
Informar y sensibilizar a la población para el cuidado de la salud de las enfermedades no transmisibles /mental, bucal ocular, metales pesados, hipertensión arterial y diabetes mellitus)	Porcentaje de personas informadas y sensibilizadas en el cuidado de la salud de las enfermedades no transmisibles (salud bucal, salud ocular, metales pesados, hipertensión arterial y diabetes mellitus)	135,145	Coordinadora Prog.Estratégico y Estrategías Sanitarias de Enfermedades No Transmisibles DIRESA JUNIN
Promocionar prácticas higiénicas sanitarias en familias en zonas de riesgo para prevenir las enfermedades no transmisibles (mental, bucal, ocular, metales pesados, hipertensión y diabetes)	Proporción de Familias que reciben sesiones educativas y demostrativas para promover prácticas y entornos saludables para disminuir las enfermedades no transmisibles	0	Coordinadora Prog.Estratégico y Estrategías Sanitarias de Enfermedades No Transmisibles DIRESA JUNIN
Población en riesgo recibe atención integral oportuna en enfermedades no transmisibles de la Región Junín	Porcentaje de niños de 0 a 11 Años con Aplicación de fluor barniz	19.3%	Coordinadora Prog.Estratégico y Estrategías Sanitarias de Enfermedades No Transmisibles DIRESA JUNIN
Población en riesgo recibe atención integral oportuna en enfermedades no transmisibles de la Región Junín	Porcentaje de personas con discapacidad atendidas en el EE.SS	5.13%	Coordinador/a Prog.Estratégico Discapacidad DIRESA JUNIN
Desarrollar normas y guías técnicas en discapacidad	Número de normas/guías técnicas Implementadas	2	Coordinador/a Prog.Estratégico Discapacidad DIRESA JUNIN
Monitorear, supervisar, evaluar y controlar del programa presupuestal (discapacidad)	Número de informes de monitoreos, supervisiones y evaluaciones de discapacidad	3	Coordinador/a Prog.Estratégico Discapacidad DIRESA JUNIN
Capacitar en medicina de rehabilitación	Número de personas capacitadas	250	Coordinador/a Prog.Estratégico Discapacidad DIRESA JUNIN
Realizar certificación de discapacidad	Porcentaje de personas con discapacidad con certificado	206	Coordinador/a Prog.Estratégico Discapacidad DIRESA JUNIN
Realizar certificación de incapacidad para el trabajo	Porcentaje de personas certificadas con incapacidad para el trabajo	62	Coordinador/a Prog.Estratégico Discapacidad DIRESA JUNIN
Población en riesgo recibe atención integral oportuna en enfermedades no transmisibles de la Región Junín	Porcentaje de personas tamizadas con Trastornos de Consumo de Alcohol	3.06%	Coordinador/a Prog.Estratégico Salud Mental DIRESA JUNIN
Monitorear supervisar evaluar y controlar el programa salud mental	Número de informes de monitoreos supervisiones y evaluaciones de Salud Mental	4	Coordinador/a Prog.Estratégico Salud Mental DIRESA JUNIN
Población en riesgo recibe atención integral oportuna en enfermedades no	Porcentaje de personas tamizadas con Trastornos de Consumo de Alcohol	3.06%	Coordinador/a Prog.Estratégico Salud Mental DIRESA JUNIN

transmisibles de la Región Junín			
Brintar atencion terepeutica en modalidad ambulatoria, de dia y residencial para consumidores y dependientes a drogas		1,070	Coordinador/a Prog.Estratégico Salud Mental DIRESA JUNIN

Unidad Organica	Indicador	Meta Física	Unidades Responsables
Reducir la vulnerabilidad y atención de emergencias por desastres aplicando los procesos de la gestión de riesgo	Número de Unidades Ejecutoras que aplican gestión de riesgos de desastres para la reducción de la vulnerabilidad y atención de emergencias por desastres	10	Coord. Defensa Nacional - DIRESA JUNIN
Monitorear, supervisar y evaluar los productos y actividades en gestión de riesgo de desastres	Número de informes técnicos de monitoreos supervisiónes y evaluaciones de productos y actividades de desastres	22	Coord. Defensa Nacional - DIRESA JUNIN
Desarrollar instrumentos estratégicos para la gestión del riesgo de desastres	Número de normas y guías tecnicas Implementadas	5	Coord. Defensa Nacional - DIRESA JUNIN
Realizar asistencia técnica y acompañamiento en gestión del riesgo de desastres	Número de asistencias técnicas y acompañamiento	3	Coord. Defensa Nacional - DIRESA JUNIN
Desarrollar estudios de vulnerabilidad y riesgo en servicios públicos	Numero de estudios para la estimacion del riesgo de desastre	1	Coord. Defensa Nacional - DIRESA JUNIN
Realizar seguridad fisico funcional de servicios públicos	Numero de intervenciones en areas criticas de EESS I-3 y I-4 en el componente fisico funcional	4	Coord. Defensa Nacional - DIRESA JUNIN
Realizar seguridad estructural de servicios públicos	Numero de intervenciones en areas criticas de EESS I-3 y I-4 en el componente estructural	0	Coord. Defensa Nacional - DIRESA JUNIN
Desarrollar los centros y espacios de monitoreo de emergencias y desastres	Número de reportes emitidos.	12	Coord. Defensa Nacional - DIRESA JUNIN
Desarrollar simulacros en gestión reactiva	Número de reportes por cada simulacro contemplados a nivel nacional	3	Coord. Defensa Nacional - DIRESA JUNIN
Administrar y asegurar el almacenamiento de infraestructura móvil para la asistencia frente a emergencias y desastres	Numero de infraestructura móvil con equipamiento portátil	4	Coord. Defensa Nacional - DIRESA JUNIN
Implementar brigadas para la atención frente a emergencias y desastres	Número de brigadas formadas e implementadas	5	Coord. Defensa Nacional - DIRESA JUNIN
Formar y capacitar en materia de gestión de riesgo de desastres	Número de personas con formación y conocimiento en gestión del riesgo de desastres y adaptación al cambio climático	60	Coord. Defensa Nacional - DIRESA JUNIN
Organizar y entrenar a comunidades en habilidades frente al riesgo de desastres	Número de personas de la comunidad organizadas y entrenadas en habilidades frente al riesgo de desastres	0	Coord. Defensa Nacional - DIRESA JUNIN

## Plan Operativo Institucional 2017-GRJ

Reducir la vulnerabilidad y atención de emergencias por desastres aplicando los procesos de la gestión de riesgo	Número de Unidades Ejecutoras que aplican gestión de riesgos de desastres para la reducción de la vulnerabilidad y atención de emergencias por desastres	10	Coord. SAMU - DIRESA JUNIN
Desarrollar normas y guías técnicas en atención pre hospitalaria y emergencias	Número de normas / guías en atención pre hospitalaria	1	Coord. SAMU - DIRESA JUNIN
Monitorear, supervisar y evaluar el programa presupuestal	Número de informes técnicos en monitoreos supervisión y evaluación de Programa presupuestal	5	Coord. SAMU - DIRESA JUNIN
Realizar asistencia técnica y capacitación	Número de personas que participan de talleres y reuniones	300	Coord. SAMU - DIRESA JUNIN
Atender las urgencias (prioridad III o IV) en modulo de atención ambulatoria	Número de atendidos de urgencia (prioridad III y IV) en módulos de atención ambulatoria	151	Coord. SAMU - DIRESA JUNIN
Brindar servicio de atención de llamadas de emergencias medicas "106"	Número de llamadas de atención al 106	32,704	Coord. SAMU - DIRESA JUNIN
Brindar atención médica telefónica de la emergencia	Número de atenciones médicas telefónicas	6,540	Coord. SAMU - DIRESA JUNIN
Coordinar y realizar seguimiento de la referencia	Número de atenciones que corresponden con el total de coordinaciones del desplazamiento de la ambulancia	604	Coord. SAMU - DIRESA JUNIN
Realizar el despacho de la Unidad Móvil SAMU	Nº de atenciones telefónicas que ameritan el despacho de la ambulancia		Coord. SAMU - DIRESA JUNIN
Brindar atención pre hospitalaria móvil de la emergencia y urgencia individual	Número de atenciones pre hospitalarias realizados con un tiempo de rodaje menor a 10 minutos	912	Coord. SAMU - DIRESA JUNIN
Brindar atención pre hospitalaria móvil de la emergencia y urgencia masiva	Número de atenciones pre hospitalarias realizados en situación de emergencia y urgencia masiva	0	Coord. SAMU - DIRESA JUNIN
Brindar servicio de transporte asistido de la emergencia	Número de transporte asistido a pacientes estables no críticos realizados según protocolo	338	Coord. SAMU - DIRESA JUNIN
Brindar servicio de transporte asistido de la urgencia	Número de transporte asistido secundario y terciario de pacientes en condición de urgencia.	0	Coord. SAMU - DIRESA JUNIN

Unidad Organica	Indicador	Meta Física	Unidades Responsables
Población de la Región Junín accede a servicios de salud de calidad	Porcentaje de usuarios satisfechos en la atención de consultas externas	83%	Dirección de Servicios de Salud - DIRESA Junín
Brindar adecuada dispensación de medicamentos y productos farmacéuticos - hospital	Número de recetas atendidas	260	DEMID-DIRESA Junín
Formular e implementar directivas de gestión de medicamentos	Número de Directivas implementadas	7	DEMID-DIRESA Junín



## Plan Operativo Institucional 2017-GRJ

Programar ,evaluar,supervisar y Controlar sanitariamente los establecimientos farmacéuticos	Número de informes técnicos de programación, evaluación ,supervisión e inspecciones sanitarias a EESS	18	DEMID-DIRESA Junín
Atender consultas externas especializadas	Número de atención en consultas externas especializadas	9100	Jefes de Dptos de Consultorios externos
Realizar actividades de difusión	Número de población informada	0	Oficina de comunicación - DIRESA Junín
Vigilar y controlar epidemias	Número de notificaciones de casos por semana epidemiológica	52	Dirección de Epidemiología -DIRESA Junín
Desarrollar acciones preventivas (control riesgo-ocupacional)	Número de inspecciones de riesgo ocupacional	60	DESA-DIRESA Junín
Vigilar y controlar el medio ambiente	Número de inspecciones de control del medio ambiente	2	DESA-DIRESA Junín
Controlar higiene alimentaria	Número de inspecciones de higiene alimentaria	70	DESA-DIRESA Junín
Vigilar los residuos sólidos municipales	Número de inspecciones de residuos sólidos	30	DESA-DIRESA Junín
Vigilar los residuos sólidos hospitalarios	Número de inspecciones de residuos sólidos	20	DESA-DIRESA Junín
Desarrollar control sanitario	Número de inspecciones de control sanitario	40	DESA-DIRESA Junín
Vigilar las aguas residuales domésticas	Número de inspecciones a aguas residuales domésticas	0	DESA-DIRESA Junín
Realizar vigilancia de las piscinas	Número de inspecciones a piscinas	2	DESA-DIRESA Junín
Desarrollar normas y guías técnicas en infecciones asociadas a la atención de salud (IAAS)	Número de normas y guías en gestión de la calidad desarrolladas (implementadas)	2	Resp.Servicios de Salud - DIRESA Junín
Prevenir y controlar las infecciones Asociadas a la Atención de Salud (IAAS)	Número de EE.SS que implementan medidas de prevención y control de IAAS	0	Resp.Servicios de Salud - DIRESA Junín
Supervisar, monitorear y evaluar el sistema de gestión de la calidad en salud.	Número de informes de supervisión, monitoreo y evaluación del sistema de Gestión de calidad ejecutados	10	Resp.Calidad -DIRESA Junín
Desarrollar normas técnicas y guías en gestión de la calidad en salud.	Número de normas y guías en gestión de la calidad	4	Resp.Calidad -DIRESA Junín
Elaborar proyectos de mejora de la calidad	Número de proyectos de mejora de la calidad	2	Resp.Calidad -DIRESA Junín
Acreditar Establecimientos de salud	Número de establecimientos de salud acreditados	4	Resp.Calidad -DIRESA Junín
Supervisar, monitorear y evaluar las intervenciones AISPED	Número de redes de salud supervisadas, monitoreadas y evaluadas	6	Dirección de Servicios de Salud-DIRESA Junín
Afiliar usuarios al seguro integral de salud (SIS)	Número de afiliados al SIS	941000	USPP-DIRESA Junín
Brindar atención integral a beneficiarios del SIS	Número de atenciones a beneficiarios del SIS	1074149	USPP-DIRESA Junín



## Plan Operativo Institucional 2017-GRJ

Evaluar los casos sociales	Número de usuarios indigentes	0	Dpto.Servicio Social
Supervisar, monitorear y evaluar la atención integral de la etapa del adolescente	Numero de informes de establecimientos supervisados, monitoreados y evaluados en atención integral de la etapa del adolescente	12	Coord.Etapa Adolescente - DIRESA Junín
Brindar atención integral al adolescente (12 a 17 años, 11 meses, 29 días)	Número de atención al adolescente	0	Coord.Etapa Adolescente - DIRESA Junín
Supervisar, monitorear y evaluar la atención integral de la etapa del joven	Numero de informes de establecimientos supervisados, monitoreados y evaluados en atención integral de la etapa del joven	12	Coord.Etapa Joven - DIRESA Junín
Brindar atención integral al joven (18 años a 29 años)	Número de atención al joven	0	Coord.Etapa Joven - DIRESA Junín
Supervisar, monitorear y evaluar la etapa del adulto	Numero de establecimientos de salud supervisados, monitorizados y evaluados en la etapa del adulto	6	Coord.Etapa adulto - DIRESA Junín
Brindar atención integral al adulto (30- a 59 años)	Número de atención al adulto	0	Coord.Etapa Adulto - DIRESA Junín
Supervisar, monitorear y evaluar la etapa de vida adulto mayor	Numero de establecimientos de salud supervisados, monitorizado y evaluados en la etapa de vida adulto mayor	6	Coord.Etapa Adulto Mayor -DIRESA Junín
Brindar atención integral al adulto mayor ( 60 a mas)	Número de atención al adulto mayor	0	Coord.Etapa Adulto mayor -DIRESA Junín
Supervisar, monitorear y evaluar la atención integral al individuo y comunidad	Numero establecimientos de salud supervisados, monitorizados y evaluados en salud familiar	12	Coord.Etapa Salud Familiar -DIRESA Junín
Brindar atención integral al individuo, familia y comunidad - salud familiar	Número de atención al individuo, familia y comunidad	0	Coord.Salud Familiar - DIRESA Junín
Realizar pago de pensiones y beneficios a cesantes y jubilados	Numero de planillas de pensiones	12	Oficina de Recursos Humanos.
<b>Población de la Región Junín accede a servicios de salud de calidad</b>	<b>Porcentaje de ejecución de presupuesto mejora de la calidad de salud</b>	<b>80%</b>	<b>Dirección de Servicios de Salud y Oficina Ejecutiva de</b>
Mejorar la oferta de los servicios de salud	Número de EE.SS con oferta mejorada	1	Dirección de Servicios de Salud, OEPE-DIRESA Junín
Realizar mantenimiento de los servicios generales de salud	Número de equipos y/o Infraestructura con mantenimiento de servicios generales	1	Dirección de Servicios de Salud -OEA-DIRESA Junín

Unidad Organica	Indicador	Meta Física	Unidades Responsables
Implementar los instrumentos de gestión institucional	N° de Instrumentos de gestión actualizados e implementados	45	Dirección General y Oficinas:Planeamiento Estratégico,Dirección Ejecutiva de Administración,Dirección Ejecutiva de Personal,Oficina de Asesoría Jurídica
Conducir,normar,implementar,ejecutar y supervisar el sistema Regional de Salud	Número de Informes de Gestión de la Alta Dirección	12	Dirección General
Desarrollar acciones de planificación , presupuesto, organización e inversiones	Número de documentos implementados	14	Oficina de Planeamiento Estratégico

Realizar acciones de asesoramiento y gestión administrativa	Número de documentos Implementados	55	Dirección Ejecutiva de Administración
Fortalecer el desarrollo de capacidades y Administrar, Los Recursos Humanos	Número de documentos Implementados	43	Oficina de Personal

## 401-824: REGION JUNIN-SALUD DANIEL ALCIDES CARRION

Unidad Organica	Indicador	Meta Física	Unidades Responsables
Niños menores de 5 años con atención de salud integral	Proporción de niños y niñas menores de 5 años en atención integral en salud reciben (CRED, VACUNAS Y SUPLEMENTO), de acuerdo a su edad.	22%	Coordinadora Prog.Estratégico y Estratégias Sanitarias del PAN - DIRESA JUNIN
Proteger a niños menores de 5 años con vacuna completa	Porcentaje de Niños y Niñas menores de 5 años de acuerdo a su edad	44	Coordinadora Prog.Estratégico y Estratégias Sanitarias del PAN - DIRESA JUNIN

Unidad Organica	Indicador	Meta Física	Unidades Responsables
Población en riesgo reciben atención integral oportuna en enfermedades transmisibles de la Región Junin	Proporción de sintomáticos respiratorios identificados/Atenciones mayores de 15 Años(100 Atenciones en Mayores de 15 Años	4.20%	Coordinadora Prog.Estratégico y Estratégias Sanitarias de VIH/SIDA y Tuberculosis - DIRESA JUNIN
Monitorear, supervisar, evaluar y controlar actividades de VIH/SIDA y Tuberculosis	Número de informes de monitoreo, supervisión y evaluación de VIH/SIDA y Tuberculosis	24	Coordinadora Prog.Estratégico y Estratégias Sanitarias de VIH/SIDA y Tuberculosis - DIRESA JUNIN
Desarrollar normas y guías técnicas en VIH SIDA, Tuberculosis	Número de normas y guías técnicas Implementadas en VIH SIDA, Tuberculosis		Coordinadora Prog.Estratégico y Estratégias Sanitarias de VIH/SIDA y Tuberculosis - DIRESA JUNIN
Realizar despistaje de tuberculosis en sintomáticos respiratorios.	Proporción de sintomáticos respiratorios identificados entre los esperados	3952	Coordinadora Prog.Estratégico y Estratégias Sanitarias de VIH/SIDA y Tuberculosis - DIRESA JUNIN
Brindar control y tratamiento preventivo de contactos de casos de tuberculosis (General,Indígena y Privada de su Libertad)	Proporción de contactos de casos examinados	16	Coordinadora Prog.Estratégico y Estratégias Sanitarias de VIH/SIDA y Tuberculosis - DIRESA JUNIN
Diagnosticar casos de tuberculosis	Número de pacientes con diagnóstico de tuberculosis	150	Coordinadora Prog.Estratégico y Estratégias Sanitarias de VIH/SIDA y Tuberculosis - DIRESA JUNIN
Tratar casos de tuberculosis a personas privadas de su libertad	Número de Personas tratadas por tuberculosis de todas las formas (Morbilidad Total) en poblaciones privadas de Libertad.	1	Coordinadora Prog.Estratégico y Estratégias Sanitarias de

			VIH/SIDA y Tuberculosis - DIRESA JUNIN
Realizar despistaje y diagnostico de tuberculosis para pacientes con comorbilidad.	Porcentaje de personas con tuberculosis en todas sus formas y comorbilidades.	298	Coordinadora Prog.Estratégico y Estratégias Sanitarias de VIH/SIDA y Tuberculosis - DIRESA JUNIN
Brindar tratamiento oportuno para tuberculosis y sus complicaciones	Porcentaje de Personas afectadas por tuberculosis de todas las formas (Morbilidad Total)	21	Coordinadora Prog.Estratégico y Estratégias Sanitarias de VIH/SIDA y Tuberculosis - DIRESA JUNIN
Realizar medidas de control de infecciones y bioseguridad en los servicios de atención de tuberculosis.	Porcentaje de Establecimientos de Salud Priorizados con Plan de Control de Infecciones.	150	Coordinadora Prog.Estratégico y Estratégias Sanitarias de VIH/SIDA y Tuberculosis - DIRESA JUNIN
Brindar tratamiento oportuno a personas que acceden a ESSS y reciben tratamiento para tuberculosis extremadamente multidrogo resistente (XDR)	Número de Personas afectadas por tuberculosis Extensamente Resistente (TB-XDR).	1	Coordinadora Prog.Estratégico y Estratégias Sanitarias de VIH/SIDA y Tuberculosis - DIRESA JUNIN
Brindar tratamiento para tuberculosis a personas con comorbilidad	Porcentaje de casos de TB con comorbilidad DBM, IRC, EPOC y Asma tratados	10	Coordinadora Prog.Estratégico y Estratégias Sanitarias de VIH/SIDA y Tuberculosis - DIRESA JUNIN
Población en riesgo reciben atención integral oportuna en enfermedades transmisibles de la Región Junin	Número de Tamizaje de VIH, poblacion masculina de 15 - 49 Años	18%	Coordinadora Prog.Estratégico y Estratégias Sanitarias de VIH/SIDA y Tuberculosis - DIRESA JUNIN
Brindar atención integral a personas con diagnóstico de hepatitis b crónica	Porcentaje de personas que reciben tratamiento para hepatitis "B" (Adultos,niños,Gestantes,RN)	35	Coordinadora Prog.Estratégico y Estratégias Sanitarias de VIH/SIDA y Tuberculosis - DIRESA JUNIN
Mejorar en población informda el uso correcto de condón para prevención de infecciones de transmisión sexual y VIH/SIDA	Número de personas informadas en prevención de ITS y VIH SIDA	2600	Coordinadora Prog.Estratégico y Estratégias Sanitarias de VIH/SIDA y Tuberculosis - DIRESA JUNIN
Entregar a adultos y jovenes varones consejeria y tamizaje para ITS Y VIH/SIDA	Porcentaje de personas tamizadas en ITS y VIH/SIDA	2600	Coordinadora Prog.Estratégico y Estratégias Sanitarias de VIH/SIDA y Tuberculosis - DIRESA JUNIN
Brindar información y atención preventiva a población de alto riesgo	Porcentaje de población de alto riesgo atendida en prevención	1160	Coordinadora Prog.Estratégico y Estratégias Sanitarias de VIH/SIDA y Tuberculosis - DIRESA JUNIN
Brindar a población con infecciones de transmisión sexual tratamiento según guías clínicas	Porcentaje de poblacion con ITS tratadas según guías clínicas	800	Coordinadora Prog.Estratégico y Estratégias Sanitarias de VIH/SIDA y Tuberculosis - DIRESA JUNIN
Brindar atención integral a personas con diagnostico de VIH que acuden a los servicios de salud.	Porcentaje de personas que reciben targa (niños y adultos)	550	Coordinadora Prog.Estratégico y Estratégias Sanitarias de

## Plan Operativo Institucional 2017-GRJ

			VIH/SIDA y Tuberculosis - DIRESA JUNIN
Población en riesgo reciben atención integral oportuna en enfermedades transmisibles de la Region junin	Porcentaje de viviendas Protegidas	90%	Coordinadora Prog.Estratégico y Estratégias Sanitarias de VIH/SIDA y Tuberculosis - DIRESA JUNIN
Monitorear, supervisar, evaluar y controlar enfermedades metaxénicas y zoonosis	Número de informes de monitoreos supervisión, evaluación y control	16	Coordinadora Prog.Estratégico y Estratégias Sanitarias de VIH/SIDA y Tuberculosis - DIRESA JUNIN
Diagnosticar y tratar enfermedades metaxénicas	Porcentaje de personas tratadas en enfermedades metaxénicas	90	Coordinadora Prog.Estratégico y Estratégias Sanitarias de VIH/SIDA y Tuberculosis - DIRESA JUNIN
Diagnosticar y tratar casos de enfermedades zoonóticas	Porcentaje de personas tratadas en enfermedades metaxénicas	1126	Coordinadora Prog.Estratégico y Estratégias Sanitarias de VIH/SIDA y Tuberculosis - DIRESA JUNIN
Controlar comunidades con factores de riesgo	Proporción de Comunidades cuya junta vecinal ha participado en reuniones de abogacía y de capacitación para promover prácticas y entornos saludables para disminuir las enfermedades Metaxénicas y Zoonóticas		Coordinadora Prog.Estratégico y Estratégias Sanitarias de VIH/SIDA y Tuberculosis - DIRESA JUNIN

Unidad Organica	Indicador	Meta Física	Unidades Responsables
Población en riesgo recibe atención integral oportuna en enfermedades no transmisibles de la región Junín	Porcentaje de Mujeres entre 25 y 64 años como toma de papanicolaou	19%	Coordinadora Prog.Estratégico de Cancer - PROMSA DIRESA Junín
Tamizar a mujer en cáncer de cuello uterino	Porcentaje de mujeres de 25 a 60 años tamizadas de cáncer de cuello uterino con examen de Papanicolaou y entrega de resultados	2520	Coordinadora Prog.Estratégico de Cancer - PROMSA DIRESA Junín
Brindar consejería en la prevención del cáncer del colon y recto, hígado, leucemia, linfoma, piel y otros	Porcentaje de personas de 18 a 69 años con 02 sesiones de consejería en la prevención de Cáncer de colon y recto, hígado, leucemia, linfoma, piel y otros	300	Coordinadora Prog.Estratégico de Cancer - PROMSA DIRESA Junín
Realizar evaluación médica preventiva en el cáncer del colon y recto, hígado, leucemia, linfoma y piel	Porcentaje de personas que acuden a los servicios de salud y son evaluadas para descartar sintomatologías presuntivos de cáncer de colon, recto, hígado, leucemia, linfoma y piel anualmente	100	Coordinadora Prog.Estratégico de Cancer - PROMSA DIRESA Junín
Determinar el estadio clínico y tratamiento del cáncer del cuello uterino	Porcentaje de mujeres con diagnóstico de cáncer de cuello uterino que reciben tratamiento según estadio identificado	52	Coordinadora Prog.Estratégico de Cancer - PROMSA DIRESA Junín
Determinar el estadio clínico y tratar el cáncer de mama	Porcentaje de mujeres con diagnóstico definitivo de cáncer de mama que reciben tratamiento según estadio identificado.	26	Coordinadora Prog.Estratégico de Cancer - PROMSA DIRESA Junín

Determinar el estadio clínico y tratar el cáncer de estomago	Porcentaje de personas con diagnóstico de cáncer de estómago que reciben tratamiento según estadio identificado	60	Coordinadora Prog.Estratégico de Cancer - PROMSA DIRESA Junín
Determinar el diagnóstico estadio clínico y tratar el cáncer de próstata	Porcentaje de varones con diagnóstico de cáncer de próstata que reciben tratamiento según estadio identificado	14	Coordinadora Prog.Estratégico de Cancer - PROMSA DIRESA Junín
Realizar evaluación medica preventiva y determinar el diagnóstico estadiaje y tratamiento del cáncer del pulmón	Porcentaje de personas con diagnóstico de cáncer de pulmón que reciben tratamiento según estadio identificado	20	Coordinadora Prog.Estratégico de Cancer - PROMSA DIRESA Junín
Realizar el diagnóstico estadiaje y tratar el cáncer del colon y recto	Porcentaje personas con diagnóstico de cáncer de colon y recto que reciben tratamiento según estadio	13	Coordinadora Prog.Estratégico de Cancer - PROMSA DIRESA Junín
Determinar el diagnóstico del estadio clínico y tratar el cáncer del hígado	Porcentaje de personas con diagnóstico de cáncer de hígado que reciben tratamiento según estadio identificado	17	Coordinadora Prog.Estratégico de Cancer - PROMSA DIRESA Junín
Realizar el diagnóstico y tratamiento médico de leucemia	Porcentaje de personas de personas con diagnóstico definitivo de leucemia que reciben tratamiento	3	Coordinadora Prog.Estratégico de Cancer - PROMSA DIRESA Junín
Realizar el diagnóstico y tratamiento médico de linfoma	Porcentaje de personas de personas con diagnóstico definitivo de linfoma que reciben tratamiento médico (manejo médico)	3	Coordinadora Prog.Estratégico de Cancer - PROMSA DIRESA Junín
Diagnosticar el estadiaje clínico y tratar el cáncer de piel no melanoma	Porcentaje de personas con diagnóstico de cáncer de piel no melanoma que reciben tratamiento según estadio identificado	16	Coordinadora Prog.Estratégico de Cancer - PROMSA DIRESA Junín
Realizar exámen de colposcopia en mujeres con citología anormal	Porcentaje de mujeres de 25 a 60 años de edad con resultado de citología celular anormal que recibe evaluación colposcópica para detección y diagnóstico de lesiones premalignas del cuello uterino	275	Coordinadora Prog.Estratégico de Cancer - PROMSA DIRESA Junín
Realizar crioterapia o cono leep en mujeres con citología anormal	Porcentaje de mujeres de 25 a 64 años de edad que reciben tratamiento con Crioterapia/Conoleep/Conofrio	74	Coordinadora Prog.Estratégico de Cancer - PROMSA DIRESA Junín
Informar y sensibilizar a la población en el cuidado de la salud del cáncer de cérvix, cáncer de mama, cáncer gástrico, cáncer de próstata y cáncer de pulmón	Porcentaje de personas informadas y sensibilizadas en el cuidado del cáncer de mama, cuello uterino, gástrico, próstata y cáncer de pulmón	400	Coordinadora Prog.Estratégico de Cancer - PROMSA DIRESA Junín
Brindar consejería a mujeres mayores de 18 años en cáncer de cérvix	Porcentaje de mujeres de 18 a 64 años con 02 sesiones de consejería en la prevención de Cáncer de cuello uterino	1500	Coordinadora Prog.Estratégico de Cancer - PROMSA DIRESA Junín
Brindar consejería a mujeres mayores de 18 años en cáncer de mama	Porcentaje de mujeres de 18 a 64 años con 02 sesiones de consejería en la prevención de Cáncer de mama	3150	Coordinadora Prog.Estratégico de Cancer - PROMSA DIRESA Junín

Realizar mamografía bilateral a mujeres de 40 a 65 años	Porcentaje de mujeres de 40 a 65 años tamizadas de cáncer de mama con examen clínico de mamas anual. Porcentaje de mujeres de 50 a 65 años con mamografía bilateral cada 2 años	180	Coordinadora Prog.Estratégico de Cancer - PROMSA DIRESA Junín
Brindar consejería en la prevención de cáncer gástrico	Porcentaje de personas de 18 a 64 años con 02 sesiones de consejería en la prevención de Cáncer gástrico	1500	Coordinadora Prog.Estratégico de Cancer - PROMSA DIRESA Junín
Brindar consejería a varones mayores de 18 años en la prevención de cáncer de próstata	Porcentaje de personas de 18 a 69 años con 02 sesiones de consejería en la prevención de cáncer de próstata	800	Coordinadora Prog.Estratégico de Cancer - PROMSA DIRESA Junín
Realizar examen de tacto prostático por vía rectal a varones de 50 a 70 años	Porcentaje de varones de 55 a 69 años con examen prostático por vía rectal e indicación de dosaje PSA.	390	Coordinadora Prog.Estratégico de Cancer - PROMSA DIRESA Junín
Realizar dosaje de PSA a varones de 50 a 70 años	Porcentaje de varones de 55 a 69 años de edad que se realizó el Dosaje de PSA total y se le entregó de resultados	150	Coordinadora Prog.Estratégico de Cancer - PROMSA DIRESA Junín
Realizar consejería en prevención de cáncer de pulmón a población escolar	Porcentaje de adolescentes de 12 a 17 años con consejería sobre factores de riesgo en la prevención del Cáncer de pulmón y otros tipos de cáncer cérvix, hígado, estómago, etc	500	Coordinadora Prog.Estratégico de Cancer - PROMSA DIRESA Junín
Brindar consejería en prevención de cáncer de pulmón a población en edad laboral	Porcentaje de personas en edad laboral de 18 a 59 años con 02 sesiones de consejería en la prevención de Cáncer ocupacional	500	Coordinadora Prog.Estratégico de Cancer - PROMSA DIRESA Junín
Realizar endoscopia digestiva alta a personas de 45 a 65 años	Porcentaje de personas entre los 45 a 65 años de edad con sintomatología asociada que son atendidas con evaluación gastroenterológica.	500	Coordinadora Prog.Estratégico de Cancer - PROMSA DIRESA Junín
Población en riesgo recibe atención integral oportuna en enfermedades no transmisibles de la región Junín	Porcentaje de personas con tamisaje de factores de riesgo en hipertension y diabetes mellitus	45%	Coordinadora Prog.Estratégico y Estratégias Sanitarias de Enfermedades No Transmisibles DIRESA JUNIN
Monitorear, supervisar, evaluar y controlar las enfermedades no trasmisibles (slaud bucal, salud ocular, metales pesados, hipertension y diabetes)	Informes técnicos de acciones de monitoreo, supervisión y evaluación del programa presupuestal	12	Coordinadora Prog.Estratégico y Estratégias Sanitarias de Enfermedades No Transmisibles DIRESA JUNIN
Desarrollar normas y guías técnicas en enfermedades no trasmisibles	Porcentaje de recién nacidos prematuros con tamizaje de retinopatía de la prematuridad	2	Coordinadora Prog.Estratégico y Estratégias Sanitarias de Enfermedades No Transmisibles DIRESA JUNIN
Realizar evaluación de tamizaje y diagnóstico de pacientes con cataratas	Porcentaje de población de 50 años de edad a más con valoración de agudeza visual realizada por personal de salud	618	Coordinadora Prog.Estratégico y Estratégias Sanitarias de Enfermedades No Transmisibles DIRESA JUNIN



Brindar tratamiento a pacientes con diagnostico de cataratas	Porcentaje de población de 50 años de edad a más con tratamiento de ceguera por catarata	67	Coordinadora Prog.Estratégico y Estratégias Sanitarias de Enfermedades No Transmisibles DIRESA JUNIN
Brindar tratamiento a personas con diagnostico de hipertension arterial	Porcentaje de personas con hipertensión y alteraciones metabólicas (sobrepeso, obesidad y dislipidemias) que reciben tratamiento.	510	Coordinadora Prog.Estratégico y Estratégias Sanitarias de Enfermedades No Transmisibles DIRESA JUNIN
Brindar tratamiento a personas con diagnostico de diabetes mellitus	Porcentaje de personas con diabetes que reciben tratamiento	362	Coordinadora Prog.Estratégico y Estratégias Sanitarias de Enfermedades No Transmisibles DIRESA JUNIN
Informar y sensibilizar a la población para el cuidado de la salud de las enfermedades no trasmisibles /mental, bucal ocular, metales pesados, hipertension arterial y diabetes melitus)	Porcentaje de personas informadas y sensibilizadas en el cuidado de la salud de las enfermedades no trasmisibles (salud bucal, salud ocular, metales pesados, hipertensión arterial y diabetes mellitus)	30600	Coordinadora Prog.Estratégico y Estratégias Sanitarias de Enfermedades No Transmisibles DIRESA JUNIN
Población en riesgo recibe atención integral oportuna en enfermedades no transmisibles de la Región Junín	Porcentaje de niños de 0 a 11 Años con Aplicación de fluor barniz	19.3%	Coordinadora Prog.Estratégico y Estratégias Sanitarias de Enfermedades No Transmisibles DIRESA JUNIN
Brindar atención estomatológica preventiva básica en niños, gestantes y adultos mayores	Gestante, niños o adultos mayores que recibieron las atenciones preventivas correspondientes a su grupo o condición.	2448	Coordinadora Prog.Estratégico y Estratégias Sanitarias de Enfermedades No Transmisibles DIRESA JUNIN
Brindar atención estomatológica recuperativa básica en niños, gestantes y adultos mayores	Gestante, niños o adultos mayores que recibieron atenciones recuperativas correspondientes a su grupo o condición.	1669	Coordinadora Prog.Estratégico y Estratégias Sanitarias de Enfermedades No Transmisibles DIRESA JUNIN
Brindar atención estomatológica especializada básica	Gestante, niños o adultos mayores que recibieron atenciones especializadas correspondientes a su grupo o condición.	110	Coordinadora Prog.Estratégico y Estratégias Sanitarias de Enfermedades No Transmisibles DIRESA JUNIN
Población en riesgo recibe atención integral oportuna en enfermedades no transmisibles de la Región Junín	Porcentaje de personas con discapacidad atendidas en el EE.SS	5.13%	Coordinador/a Prog.Estratégico Discapacidad DIRESA JUNIN
Monitorear, supervisar, evaluar y controlar del programa presupuestal (discapacidad)	Número de informes de monitoreos, supervisiones y evaluaciones de discapacidad	4	Coordinador/a Prog.Estratégico Discapacidad DIRESA JUNIN



Capacitar en medicina de rehabilitación	Número de personas capacitadas	10	Coordinador/a Prog.Estratégico Discapacidad DIRESA JUNIN
Rehabilitar a personas con discapacidad física	Número de personas atendidas en discapacidad física	10,410	Coordinador/a Prog.Estratégico Discapacidad DIRESA JUNIN
Brindar atención de rehabilitación para persona con discapacidad sensorial	Número de atenciones de rehabilitación para persona con discapacidad sensorial	1,682	Coordinador/a Prog.Estratégico Discapacidad DIRESA JUNIN
Brindar atención de rehabilitación para personas con discapacidad mental	Número de atenciones de rehabilitación para persona con discapacidad mental	3,278	Coordinador/a Prog.Estratégico Discapacidad DIRESA JUNIN
Realizar certificación de discapacidad	Porcentaje de personas con discapacidad con certificado	130	Coordinador/a Prog.Estratégico Discapacidad DIRESA JUNIN
Realizar certificación de incapacidad para el trabajo	Porcentaje de personas certificadas con incapacidad para el trabajo	71	Coordinador/a Prog.Estratégico Discapacidad DIRESA JUNIN
Población en riesgo recibe atención integral oportuna en enfermedades no transmisibles de la Región Junín	Porcentaje de personas tamizadas con Trastornos de Consumo de Alcohol	3.06%	Coordinador/a Prog.Estratégico Salud Mental DIRESA JUNIN
Tamizar personas con trastornos mentales y problemas psicosociales detectadas	Porcentaje de personas tamizadas.	6,630	Coordinador/a Prog.Estratégico Salud Mental DIRESA JUNIN
Tratar oportunamente a población con problemas psicosociales	Porcentaje de personas con problemas psicosociales que tienen diagnóstico y tratamiento	204	Coordinador/a Prog.Estratégico Salud Mental DIRESA JUNIN
Tratar a personas con trastornos afectivos y de ansiedad oportunamente	Porcentaje de las personas con trastornos afectivos (depresión y conducta suicida y ansiedad), que reciben tratamiento.	3,825	Coordinador/a Prog.Estratégico Salud Mental DIRESA JUNIN
Tratar oportunamente a personas con trastornos mentales y del comportamiento debido al consumo del alcohol .	Porcentaje de las personas con trastornos mentales y del comportamiento debido al consumo de alcohol, que reciben tratamiento.	306	Coordinador/a Prog.Estratégico Salud Mental DIRESA JUNIN
Tratar oportunamente a personas con trastornos y síndromes psicóticos .	Porcentaje de personas con síndrome o trastorno psicótico (esquizofrenia), con diagnóstico y tratamiento.	204	Coordinador/a Prog.Estratégico Salud Mental DIRESA JUNIN
Personas con trastornos mentales judicializadas tratadas	Número de los casos inimputables psicóticos hospitalizados.	204	Coordinador/a Prog.Estratégico Salud Mental DIRESA JUNIN

Unidad Organica	Indicador	Meta Física	Unidades Responsables
Reducir la vulnerabilidad y atención de emergencias por desastres aplicando los procesos de la gestión de riesgo	Número de Unidades Ejecutoras que aplican gestión de riesgos de desastres para la reducción de la vulnerabilidad y atención de emergencias por desastres .Z0061	10	Coord. Defensa Nacional - DIRESA JUNIN
Monitorear, supervisar y evaluar los productos y actividades en gestión de riesgo de desastres	Número de informes técnicos de monitoreos supervisiónes y evaluaciones de productos y actividades de desastres	2	Coord. Defensa Nacional - DIRESA JUNIN
Desarrollar instrumentos estratégicos para la gestión del riesgo de desastres	Número de normas y guías técnicas Implementadas	5	Coord. Defensa Nacional - DIRESA JUNIN
Realizar asistencia técnica y acompañamiento en gestión del riesgo de desastres	Número de asistencias técnicas y acompañamiento	0	Coord. Defensa Nacional - DIRESA JUNIN
Desarrollar estudios de vulnerabilidad y riesgo en servicios públicos	Numero de estudios para la estimacion del riesgo de desastre	1	Coord. Defensa Nacional - DIRESA JUNIN
Realizar seguridad físico funcional de servicios públicos	Numero de intervenciones en areas criticas de EESS I-3 y I-4 en el componente fisico funcional	2	Coord. Defensa Nacional - DIRESA JUNIN
Realizar seguridad estructural de servicios públicos	Numero de intervenciones en areas criticas de EESS I-3 y I-4 en el componente estructural	0	Coord. Defensa Nacional - DIRESA JUNIN
Desarrollar los centros y espacios de monitoreo de emergencias y desastres	Número de reportes emitidos.	12	Coord. Defensa Nacional - DIRESA JUNIN
Desarrollar simulacros en gestión reactiva	Número de reportes por cada simulacro contemplados a nivel nacional	3	Coord. Defensa Nacional - DIRESA JUNIN
Administrar y asegurar el almacenamiento de infraestructura móvil para la asistencia frente a emergencias y desastres	Numero de infraestructura móvil con equipamiento portátil	2	Coord. Defensa Nacional - DIRESA JUNIN
Implementar brigadas para la atención frente a emergencias y desastres	Número de brigadas formadas e implementadas	1	Coord. Defensa Nacional - DIRESA JUNIN
Formar y capacitar en materia de gestión de riesgo de desastres	Número de personas con formación y conocimiento en gestión del riesgo de desastres y adaptación al cambio climático	30	Coord. Defensa Nacional - DIRESA JUNIN
Organizar y entrenar a comunidades en habilidades frente al riesgo de desastres	Número de personas de la comunidad organizadas y entrenadas en habilidades frente al riesgo de desastres		Coord. Defensa Nacional - DIRESA JUNIN
Reducir la vulnerabilidad y atención de emergencias por desastres aplicando los procesos de la gestión de riesgo	Número de Unidades Ejecutoras que aplican gestión de riesgos de desastres para la reducción de la vulnerabilidad y atención de emergencias por desastres	10	Coord. SAMU - DIRESA JUNIN
Desarrollar normas y guías técnicas en atención pre hospitalaria y emergencias	Número de normas / guías en atención pre hospitalaria		Coord. SAMU - DIRESA JUNIN
Monitorear, supervisar y evaluar el programa presupuestal	Número de informes técnicos en monitoreos supervisión y evaluación de Programa presupuestal	2	Coord. SAMU - DIRESA JUNIN
Realizar asistencia técnica y capacitación	Número de personas que participan de talleres y reuniones	32	Coord. SAMU - DIRESA JUNIN

## Plan Operativo Institucional 2017-GRJ

Atender las urgencias (prioridad III o IV) en modulo de atención ambulatoria	Número de atendidos de urgencia (prioridad III y IV) en módulos de atención ambulatoria		Coord. SAMU - DIRESA JUNIN
Brindar servicio de atencion de llamadas de emergencias medicas "106"	Número de llamadas de atención al 106	0	Coord. SAMU - DIRESA JUNIN
Brindar atencion medica telefonica de la emergencia	Número de atenciones médicas telefonicas	0	Coord. SAMU - DIRESA JUNIN
Coordinar y realizar seguimiento de la referencia	Numero de atenciones que corresponden con el total de coordinaciones del desplazamiento de la ambulancia	604	Coord. SAMU - DIRESA JUNIN
Realizar el despacho de la Unidad Movil SAMU	Nº de atenciones telefonicas que ameritan el despacho de la ambulancia	0	Coord. SAMU - DIRESA JUNIN
Brindar atención pre hospitalaria móvil de la emergencia y urgencia individual	Número de atenciones pre hospitalrios realizados con un tiempo de rodaje menor a 10 minutos	0	Coord. SAMU - DIRESA JUNIN
Brindar atención pre hospitalaria móvil de la emergencia y urgencia masiva	Número de atenciones pre hospitalrios realizados en situacion de emergencia y urgencia masiva	0	Coord. SAMU - DIRESA JUNIN
Brindar servicio de transporte asistido de la emergencia	Número de transporte asistido a pacientes estables no criticos realizados según protocolo	200	Coord. SAMU - DIRESA JUNIN
Brindar servicio de transporte asistido de la urgencia	Número de transporte asistido secundario y terciario de pacientes en condición de urgencia.	0	Coord. SAMU - DIRESA JUNIN
Brindar entrenamiento a la comunidad efectivas frente a las emergencias y urgencias individuales y masivas	Número de comunidades con practicas efectivas frente a las emergencias y urgencias individuales y masivas	0	Coord. SAMU - DIRESA JUNIN
Atender el Triage	Número de atenciones de emergencia (prioridades I+prioridades II + Prioridades III + Prioridades IV)	0	Coord. SAMU - DIRESA JUNIN
Brindar atencion de la emergencia y urgencia basica	Número de atenciones de emergencia (prioridades I+prioridades II + Prioridades III + Prioridades IV) de los EE.SS del primer nivel de atención.	0	Coord. SAMU - DIRESA JUNIN
Brindar atencion de la emergencia especializada	Número de atenciones de emergencia (prioridades I+prioridades II ) de los EE.SS del segundo y tercer nivel.	200	Coord. SAMU - DIRESA JUNIN
Brindar atencion de la emergencia de cuidados intensivos	Número de atenciones (ingresos) a las unidades de cuidados intensivos	100	Coord. SAMU - DIRESA JUNIN
Brindar atencion de la emergencia quirurgica	Número de atenciones (cirugias de emergencia) en los centros quirurgicos.	100	Coord. SAMU - DIRESA JUNIN
Brindar atencion ambulatoria de urgencias (Prioridad III o IV) en modulos hospitalarios diferenciados autorizados	Número de atenciones de emergencia (prioridades III + prioridades IV) en modulos hospitalarios diferenciados.	7,532	Coord. SAMU - DIRESA JUNIN

Unidad Organica	Indicador	Meta Física	Unidades Responsables
Población de la Región Junín accede a servicios de salud de calidad	Porcentaje de usuarios satisfechos en la atención de consultas externas	83%	Dirección de Servicios de Salud -DIRESA Junín
Formular e implementar directivas de gestion de medicamentos	Número de Directivas implementadas		DEMID-DIRESA Junín

Programar ,evaluar,supervisar y Controlar sanitariamente los establecimientos farmacéuticos	Número de informes técnicos de programación, evaluación ,supervisión e inspecciones sanitarias a EESS		DEMID-DIRESA Junín
Brindar adecuada dispensación de Medicamentos y productos Farmacéuticos - Hospital	Número de recetas atendidas	200,000	Departamento de Farmacia
Atender consultas externas especializadas	Número de atención en consultas externas especializadas	110,687	<b>Jefes de Dptos de Consultorios externos</b>
Atender emergencias y urgencias especializadas	Número de atenciones en emergencias y urgencias especializadas	19,040	
Realizar intervenciones quirúrgicas especializadas (cirugía mayor -excepto cesáreas)	Número de intervenciones quirúrgicas especializadas realizadas	2,920	
Brindar atención en hospitalización especializada	Número de atenciones en consultas externas especializadas	67,160	
Brindar apoyo al diagnóstico por imágenes especializado	Número de exámenes en diagnóstico por imágenes	20,000	DPTO.Diagnostico por Imágenes-DIRESA Junin
Exámenes de Laboratorio Clínico	Número de exámenes de laboratorio clínico	208,476	
Exámenes de Anatomía Patológica	Número de exámenes de anatomía patológica	12,096	
Implementar Hemoterapia y Banco de sangre	Unidades de banco de sangre	1536	Dirección de Laboratorio de Salud Pública
Asegurar la provisión de alimentación adecuada para enfermos	Número de raciones alimentarias atendidas a enfermos	52,900	
Brindar asistencia alimentaria para grupos en riesgo (comedor popular)	Número de raciones alimentarias atendidas a población en riesgo	52,968	
Realizar actividades de difusión	Número de población informada	6	<b>Oficina de comunicación - DIRESA Junín</b>
Vigilar y controlar epidemias	Número de notificaciones de casos por semana epidemiológica	22	<b>Dirección de Epidemiología -DIRESA Junín</b>
Desarrollar acciones preventivas (control riesgo-ocupacional)	Número de inspecciones de riesgo ocupacional	36	<b>DESA-DIRESA Junín</b>
Vigilar y controlar el medio ambiente	Número de inspecciones de control del medio ambiente		<b>DESA-DIRESA Junín</b>
Controlar higiene alimentaria	Número de inspecciones de higiene alimentaria	24	<b>DESA-DIRESA Junín</b>
Vigilar los residuos sólidos municipales	Número de inspecciones de residuos sólidos		<b>DESA-DIRESA Junín</b>
Vigilar los residuos sólidos hospitalarios	Número de inspecciones de residuos sólidos	250	<b>DESA-DIRESA Junín</b>

Supervisar, monitorear y evaluar el sistema de gestión de la calidad en salud.	Número de informes de supervisión, monitoreo y evaluación del sistema de Gestión de calidad ejecutados	4	Resp.Calidad -DIRESA Junín
Desarrollar normas técnicas y guías en gestión de la calidad en salud.	Número de normas y guías en gestión de la calidad	4	Resp.Calidad -DIRESA Junín
Elaborar proyectos de mejora de la calidad	Número de proyectos de mejora de la calidad	2	Resp.Calidad -DIRESA Junín
Acreditar Establecimientos de salud	Número de establecimientos de salud acreditados	1	Resp.Calidad -DIRESA Junín
Realizar Auditorias en Salud (DIRESA-UNIDADES EJECUTORAS)	Número de Auditorias realizadas	4	Oficina de Gestión de la Calidad
Referencia	Número de usuarios referidos	600	Dirección de Servicios de Salud-DIRESA Junín
Contrareferencia	Número de contrareferencias	55,200	Dirección de Servicios de Salud-DIRESA Junín
Brindar atención integral a beneficiarios del SIS	Número de atenciones a beneficiarios del SIS	60,000	USPP-DIRESA Junín
Evaluar los casos sociales	Número de usuarios indigentes	17,340	Dpto.Servicio Social
Brindar atención integral al adulto mayor ( 60 a mas)	Número de atención al adulto mayor	1255	Coord.Etapa Adulto mayor -DIRESA Junín
<b>Población de la Región Junín accede a servicios de salud de calidad</b>	Porcentaje de ejecución de presupuesto mejora de la calidad de salud	<b>80%</b>	<b>Dirección de Servicios de Salud y Oficina Ejecutiva de</b>
Mejorar la oferta de los servicios de salud	Número de EE.SS con oferta mejorada	2	Dirección de Servicios de Salud, OEPE-DIRESA Junín
Realizar mantenimiento de los servicios generales de salud	Número de equipos y/o Infraestructura con mantenimiento de servicios generales	24	Dirección de Servicios de Salud -OEA-DIRESA Junín

Unidad Organica	Indicador	Meta Física	Unidades Responsables
Implementar los instrumentos de gestión institucional	N° de Instrumentos de gestión actualizados e implementados	45	Dirección General y Oficinas:Planeamiento Estratégico,Dirección Ejecutiva de Administración,Dirección ejecutiva de Personal,Oficina de Asesoría Jurídica
Conducir,normar,implementar,ejecutar y supervisar el sistema Regional de Salud	Número de Informes de Gestión de la Alta Dirección		Dirección General
Desarrollar acciones de planificación , presupuesto, organización e inversiones	Número de documentos implementados	18	Oficina de Planeamiento Estratégico
Realizar acciones de asesoramiento y gestión administrativa	Número de documentos Implementados	50	Dirección Ejecutiva de Administración
Fortalecer el desarrollo de capacidades y Administrar, Los Recursos Humanos	Número de documentos Implementados	18	Oficina de Personal

**402-825: REGION JUNIN-SALUD EL CARMEN**

	Indicador	Meta física	Unidades responsables
Niños menores de 5 años con atención de salud integral	Proporción de niños y niñas menores de 5 años en atención integral en salud reciben (CRED, VACUNAS Y SUPLEMENTO), de acuerdo a su edad.	22%	Coordinadora Prog.Estratégico y Estratégias Sanitarias del PAN - HRDMIEC
Proteger a niños menores de 5 años con vacuna completa	Porcentaje de Niños y Niñas menores de 5 años de acuerdo a su edad	829	Coordinadora Prog.Estratégico y Estratégias Sanitarias del PAN - HRDMIEC
Atender a niños con crecimiento y desarrollo - CRED Completo para su edad	Porcentaje de niños menores de 36 meses con CRED completo para su edad	370	Coordinadora Prog.Estratégico y Estratégias Sanitarias del PAN - HRDMIEC
Administrar Suplemento de Hierro y Vitamina "A"	Porcentaje de niños y niñas suplementados	10	Coordinadora Prog.Estratégico y Estratégias Sanitarias del PAN - HRDMIEC
Atender a niños/as con infecciones respiratorias agudas	Porcentaje de casos tratados en relacion a los casos programados	922	Coordinadora Prog.Estratégico y Estratégias Sanitarias del PAN - HRDMIEC
Atender a niños/as con enfermedades Diarreicas agudas	Porcentaje de casos tratados en relacion a los casos programados	989	Coordinadora Prog.Estratégico y Estratégias Sanitarias del PAN - HRDMIEC
Atender a niños/as con diagnostico de infecciones respiratorias agudas con complicaciones	Porcentaje de casos tratados en relacion a los casos programados	2,670	Coordinadora Prog.Estratégico y Estratégias Sanitarias del PAN - HRDMIEC
Atender a niños/as con diagnostico de enfermedad diarreica aguda complicada	Porcentaje de casos tratados en relacion a los casos programados	310	Coordinadora Prog.Estratégico y Estratégias Sanitarias del PAN - HRDMIEC
Brindar atencion a otras enfermedades prevalentes	Porcentaje de casos tratados en relacion a los casos programados	70	Coordinadora Prog.Estratégico y Estratégias Sanitarias del PAN - HRDMIEC
Atender a Niños y Niñas con Diagnostico de Parasitosis Intestinal	Numero de casos tratados de parasitosis intestinal en niños y niñas menores de 5 años.	90	Coordinadora Prog.Estratégico y Estratégias Sanitarias del PAN - HRDMIEC
Administrar Suplemento de Hierro y Acido Folico a Gestantes	Porcentaje de Gestantes Suplementadas	82%	Coordinadora Prog.Estratégico y Estratégias Sanitarias del PAN - HRDMIEC
Administrar Suplemento de Hierro y Acido Folico a Gestantes	porcentaje de gestantes que recibieron sulfato ferroso mas ácido fólico	57	Coordinadora Prog.Estratégico y Estratégias Sanitarias del PAN - HRDMIEC

HOSPITAL REGIONAL DOCENTE MATERNO INFANTIL EL CARMEN	Indicador	Meta física	Unidades responsables
Gestantes,puerperas y recién nacidos con atenciones de salud integrales y oportunas	Porcentaje de Gestantes con Atención Prenatal Reenfocada	80%	Coordinadora Prog.Estratégico y Estrategías Sanitarias de Materno Neonatal -HRDMIEC
Desarrollar normas y guías técnicas en Salud Materno Neonatal	Número de normas y guías técnicas Implementadas		Coordinadora Prog.Estratégico y Estrategías Sanitarias de Materno Neonatal - DIRESA JUNIN
Monitorear, supervisar, evaluar y controlar el Programa de Salud Materno Neonatal	Numero de informes de monitoreo,supervision y evaluacion del Programa de Salud Materno Neonatal	4	Coordinadora Prog.Estratégico y Estrategías Sanitarias de Materno Neonatal -HRDMIEC
Brindar atención prenatal reenfocada	porcentaje de gestantes controladas del total de programadas	350	Coordinadora Prog.Estratégico y Estrategías Sanitarias de Materno Neonatal -HRDMIEC
Atender el Parto Normal	Numero de Partos vaginales atendidos	3,100	Coordinadora Prog.Estratégico y Estrategías Sanitarias de Materno Neonatal -HRDMIEC
Atender al Parto complicado no quirúrgico	Numero de partos complicados atendidos	1,630	Coordinadora Prog.Estratégico y Estrategías Sanitarias de Materno Neonatal -HRDMIEC
Atender el Parto complicado quirúrgico	Numero de Cesareas atendidas	2,250	Coordinadora Prog.Estratégico y Estrategías Sanitarias de Materno Neonatal -HRDMIEC
Atender el puerperio	Numero de Puerperas Controladas	360	Coordinadora Prog.Estratégico y Estrategías Sanitarias de Materno Neonatal -HRDMIEC
Atender al recién nacido normal	Numero de recién nacidos reciben atención integral	5,350	Coordinadora Prog.Estratégico y Estrategías Sanitarias de Materno Neonatal -HRDMIEC
Mujeres en embarazo,parto y puerperio de alto riesgo y/o neonato acceden a una referencia oportuna.	Porcentaje de Referencias Obstetricas Oportunas	0.90	Coordinadora Prog.Estratégico y Estrategías Sanitarias de Materno Neonatal -HRDMIEC
Atender a la Gestante con complicaciones	Numero de gestantes con complicaciones atendidas	4,747	Coordinadora Prog.Estratégico y Estrategías Sanitarias de Materno Neonatal -HRDMIEC
Atender el puerperio con complicaciones	Número de puérperas complicadas atendidas.	130	Coordinadora Prog.Estratégico y Estrategías Sanitarias de Materno Neonatal -HRDMIEC
Atender complicaciones obstetricas en Unidad de Cuidados Intensivos	Proporción de gestantes y puérperas complicadas atendidas en UCI.	140	Coordinadora Prog.Estratégico y Estrategías Sanitarias de Materno Neonatal -HRDMIEC
Mejorar el acceso al sistema de referencia Institucional.	Número de gestantes,recien nacidos y puérperas referidos	30	Coordinadora Prog.Estratégico y Estrategías Sanitarias de Materno Neonatal -HRDMIEC



Atender al recién nacido con complicaciones	Porcentaje de Recién nacidos con complicaciones atendidos	1,898	Coordinadora Prog.Estratégico y Estratégias Sanitarias de Materno Neonatal -HRDMIEC
Atender al recién nacido con complicaciones que requieren Unidad de Cuidados Intensivos Neonatales -UCIN	Porcentaje de Recién nacidos con complicaciones atendidos en UCIN.	776	Coordinadora Prog.Estratégico y Estratégias Sanitarias de Materno Neonatal -HRDMIEC
Mujeres en embarazo, parto y puerperio de alto riesgo y/o neonato acceden a una referencia oportuna.	Proporcion de Mujeres en edad Fértil que usa actualmente algun método de Planificacion Familiar	80.50%	Coordinadora Prog.Estratégico y Estratégias Sanitarias de Materno Neonatal -HRDMIEC
Brindar información sobre salud sexual, salud reproductiva y metodos de planificacion familiar.	Porcentaje de personas informadas en temas de salud sexual y reproductiva	4,000	Coordinadora Prog.Estratégico y Estratégias Sanitarias de Materno Neonatal -HRDMIEC
Brindar servicios de salud para prevencion del embarazo a adolescentes	Porcentaje de adolescentes con Plan de Atención Integral Ejecutado	1,000	Coordinadora Prog.Estratégico y Estratégias Sanitarias de Materno Neonatal -HRDMIEC
Mejorar el acceso de la población a metodos de planificacion familiar	Porcentaje de Parejas Protegidas con métodos de planificacion familiar	2,202	Coordinadora Prog.Estratégico y Estratégias Sanitarias de Materno Neonatal -HRDMIEC
Mejorar el acceso de la población a servicios de consejeria en salud sexual y reproductiva	Número de atenciones por orientación/consejería realizadas.	6,600	Coordinadora Prog.Estratégico y Estratégias Sanitarias de Materno Neonatal -HRDMIEC
<b>HOSPITAL REGIONAL DOCENTE MATERNO INFANTIL EL CARMEN</b>	<b>Indicador</b>	<b>Meta física</b>	<b>Unidades responsables</b>
Población en riesgo reciben atención integral oportuna en enfermedades transmisibles de la Región Junin	Proporción de sintomáticos respiratorios identificados/Atenciones mayores de 15 Años(100 Atenciones en Mayores de 15 Años	4.20%	Coordinadora Prog.Estratégico y Estratégias Sanitarias de VIH/SIDA y Tuberculosis - HRDMIEC
Monitorear, supervisar, evaluar y controlar actividades de VIH/SIDA y Tuberculosis	Número de informes de monitoreo, supervisión y evaluación de VIH/SIDA y Tuberculosis	12	Coordinadora Prog.Estratégico y Estratégias Sanitarias de VIH/SIDA y Tuberculosis - HRDMIEC
Desarrollar normas y guías técnicas en VIH SIDA, Tuberculosis	Número de normas y guías técnicas Implementadas en VIH SIDA, Tuberculosis		
Realizar despistaje de tuberculosis en sintomáticos respiratorios.	Proporción de sintomáticos respiratorios identificados entre los esperados	2,000	Coordinadora Prog.Estratégico y Estratégias Sanitarias de VIH/SIDA y Tuberculosis - HRDMIEC
Brindar control y tratamiento preventivo de contactos de casos de tuberculosis (General, Indígena y Privada de su Libertad)	Proporción de contactos de casos examinados	8	Coordinadora Prog.Estratégico y Estratégias Sanitarias de VIH/SIDA y Tuberculosis - HRDMIEC
Diagnosticar casos de tuberculosis	Número de pacientes con diagnóstico de tuberculosis	2	Coordinadora Prog.Estratégico y Estratégias Sanitarias de VIH/SIDA y Tuberculosis - HRDMIEC
Tratar casos de tuberculosis a personas privadas de su libertad	Número de Personas tratadas por tuberculosis de todas las formas		

	(Morbilidad Total) en poblaciones privadas de Libertad.		
Realizar despistaje y diagnostico de tuberculosis para pacientes con comorbilidad.	Porcentaje de personas con tuberculosis en todas sus formas y comorbilidades.	2	Coordinadora Prog.Estratégico y Estratégias Sanitarias de VIH/SIDA y Tuberculosis - HRDMIEC
Brindar tratamiento oportuno para tuberculosis y sus complicaciones	Porcentaje de Personas afectadas por tuberculosis de todas las formas (Morbilidad Total)	2	Coordinadora Prog.Estratégico y Estratégias Sanitarias de VIH/SIDA y Tuberculosis - HRDMIEC
Realizar medidas de control de infecciones y bioseguridad en los servicios de atención de tuberculosis.	Porcentaje de Establecimientos de Salud Priorizados con Plan de Control de Infecciones.	1	Coordinadora Prog.Estratégico y Estratégias Sanitarias de VIH/SIDA y Tuberculosis - HRDMIEC
Brindar tratamiento para tuberculosis a personas con comorbilidad	Porcentaje de casos de TB con comorbilidad DBM, IRC, EPOC y Asma tratados	1	Coordinadora Prog.Estratégico y Estratégias Sanitarias de VIH/SIDA y Tuberculosis - HRDMIEC
Población en riesgo reciben atención integral oportuna en enfermedades transmisibles de la Región Junin	Número de Tamizaje de VIH, poblacion masculina de 15 - 49 Años	18%	Coordinadora Prog.Estratégico y Estratégias Sanitarias de VIH/SIDA y Tuberculosis - HRDMIEC
Brindar atención integral a personas con diagnóstico de hepatitis b crónica	Porcentaje de personas que reciben tratamiento para hepatitis "B" (Adultos,niños,Gestantes,RN)	8	Coordinadora Prog.Estratégico y Estratégias Sanitarias de VIH/SIDA y Tuberculosis - HRDMIEC
Mejorar en población informda el uso correcto de condón para prevención de infecciones de transmision sexual y VIH/SIDA	Número de personas informadas en prevención de ITS y VIH SIDA	1000	Coordinadora Prog.Estratégico y Estratégias Sanitarias de VIH/SIDA y Tuberculosis - HRDMIEC
Entregar a adultos y jovenes varones consejeria y tamizaje para ITS Y VIH/SIDA	Porcentaje de personas tamizadas en ITS y VIH/SIDA	1400	Coordinadora Prog.Estratégico y Estratégias Sanitarias de VIH/SIDA y Tuberculosis - HRDMIEC
Entregar a población adolescente información sobre infecciones de transmision sexual y VIH/SIDA	Porcentaje de personas informadas sobre infecciones de transmision sexual y VIH/SIDA	4	Coordinadora Prog.Estratégico y Estratégias Sanitarias de VIH/SIDA y Tuberculosis - HRDMIEC
Brindar información y atención preventiva a población de alto riesgo	Porcentaje de población de alto riesgo atendida en prevención	505	Coordinadora Prog.Estratégico y Estratégias Sanitarias de VIH/SIDA y Tuberculosis - HRDMIEC
Brindar a población con infecciones de transmision sexual tratamiento según guias clínicas	Porcentaje de poblacion con ITS tratadas según guias clínicas	650	Coordinadora Prog.Estratégico y Estratégias Sanitarias de VIH/SIDA y Tuberculosis - HRDMIEC
Brindar atención integral a personas con diagnostico de VIH que acuden a los servicios de salud.	Porcentaje de personas que reciben targa (niños y adultos)	5	Coordinadora Prog.Estratégico y Estratégias Sanitarias de VIH/SIDA y Tuberculosis - HRDMIEC
Brindar tratamiento oportuno a mujeres gestantes reactivas y niños expuestos al VIH	Porcentaje de personas que reciben tratamiento oportuno (gestantes y niños expuestos)	5	Coordinadora Prog.Estratégico y Estratégias Sanitarias de VIH/SIDA y Tuberculosis - HRDMIEC
Brindar tratamiento oportuno a mujeres gestantes reactivas a sífilis y sus contactos y recién nacidos expuestos	Porcentaje de personas que reciben tratamiento(gestantes y R.N)	12	Coordinadora Prog.Estratégico y Estratégias Sanitarias de VIH/SIDA y Tuberculosis - HRDMIEC

## Plan Operativo Institucional 2017-GRJ

Población en riesgo reciben atención integral oportuna en enfermedades transmisibles de la Región Junín	Porcentaje de viviendas Protegidas	90%	Coordinadora Prog.Estratégico y Estrategías Sanitarias de VIH/SIDA y Tuberculosis - HRDMIEC
Monitorear, supervisar, evaluar y controlar enfermedades metaxénicas y zoonosis	Número de informes de monitoreos supervisión, evaluación y control	12	Coordinadora Prog.Estratégico y Estrategías Sanitarias de VIH/SIDA y Tuberculosis - HRDMIEC
Diagnosticar y tratar enfermedades metaxénicas	Porcentaje de personas tratadas en enfermedades metaxénicas	2	Coordinadora Prog.Estratégico y Estrategías Sanitarias de VIH/SIDA y Tuberculosis - HRDMIEC
Diagnosticar y tratar casos de enfermedades zoonóticas	Porcentaje de personas tratadas en enfermedades metaxénicas	148	Coordinadora Prog.Estratégico y Estrategías Sanitarias de VIH/SIDA y Tuberculosis - HRDMIEC

<b>HOSPITAL REGIONAL DOCENTE MATERNO INFANTIL EL CARMEN</b>	<b>Indicador</b>	<b>Meta física</b>	<b>Unidades responsables</b>
Población en riesgo recibe atención integral oportuna en enfermedades no transmisibles de la región Junín	Porcentaje de Mujeres entre 25 y 64 años como toma de papanicolaou	19%	Coordinadora Prog.Estratégico de Cancer - HRDMIEC
Monitorear, supervisar, evaluar, controlar la prevención y control del cáncer	Número Informes técnicos de acciones de monitoreo, supervisión y evaluación del programa presupuestal	13	Coordinadora Prog.Estratégico de Cancer - HRDMIEC
Tamizar a mujer en cáncer de cuello uterino	Porcentaje de mujeres de 25 a 60 años tamizadas de cáncer de cuello uterino con examen de Papanicolaou y entrega de resultados	4,450	Coordinadora Prog.Estratégico de Cancer - HRDMIEC
Determinar el estadio clínico y tratamiento del cáncer del cuello uterino	Porcentaje de mujeres con diagnóstico de cáncer de cuello uterino que reciben tratamiento según estadio identificado	25	Coordinadora Prog.Estratégico de Cancer - HRDMIEC
Determinar el estadio clínico y tratar el cáncer de mama	Porcentaje de mujeres con diagnóstico definitivo de cáncer de mama que reciben tratamiento según estadio identificado.	20	Coordinadora Prog.Estratégico de Cancer - HRDMIEC
Realizar examen de colposcopia en mujeres con citología anormal	Porcentaje de mujeres de 25 a 60 años de edad con resultado de citología celular anormal que recibe evaluación colposcópica para detección y diagnóstico de lesiones premalignas del cuello uterino	390	Coordinadora Prog.Estratégico de Cancer - HRDMIEC
Realizar crioterapia o cono leep en mujeres con citología anormal	Porcentaje de mujeres de 25 a 64 años de edad que reciben tratamiento con Crioterapia/Conoleep/Conofrio	12	Coordinadora Prog.Estratégico de Cancer - HRDMIEC

Informar y sensibilizar a la población en el cuidado de la salud del cáncer de cérvix, cáncer de mama, cáncer gástrico, cáncer de próstata y cáncer de pulmón	Porcentaje de personas informadas y sensibilizadas en el cuidado del cáncer de mama, cuello uterino, gástrico, próstata y cáncer de pulmón	30,000	
Brindar consejería a mujeres mayores de 18 años en cáncer de cérvix	Porcentaje de mujeres de 18 a 64 años con 02 sesiones de consejería en la prevención de Cáncer de cuello uterino	2,322	Coordinadora Prog.Estratégico de Cancer - HRDMIEC
Brindar consejería a mujeres mayores de 18 años en cáncer de mama	Porcentaje de mujeres de 18 a 64 años con 02 sesiones de consejería en la prevención de Cáncer de mama	2,060	Coordinadora Prog.Estratégico de Cancer - HRDMIEC
Realizar mamografía bilateral a mujeres de 40 a 65 años	Porcentaje de mujeres de 40 a 65 años tamizadas de cáncer de mama con examen clínico de mamas anual. Porcentaje de mujeres de 50 a 65 años con mamografía bilateral cada 2 años	21	Coordinadora Prog.Estratégico de Cancer - HRDMIEC
Brindar consejería en la prevención de cáncer gástrico	Porcentaje de personas de 18 a 64 años con 02 sesiones de consejería en la prevención de Cáncer gástrico	333	Coordinadora Prog.Estratégico de Cancer - HRDMIEC
Realizar consejería en prevención de cáncer de pulmón a población escolar	Porcentaje de adolescentes de 12 a 17 años con consejería sobre factores de riesgo en la prevención del Cáncer de pulmón y otros tipos de cáncer cérvix, hígado, estómago, etc	500	Coordinadora Prog.Estratégico de Cancer - HRDMIEC
Brindar consejería en prevención de cáncer de pulmón a población en edad laboral	Porcentaje de personas en edad laboral de 18 a 59 años con 02 sesiones de consejería en la prevención de Cáncer ocupacional	5,000	Coordinadora Prog.Estratégico de Cancer - HRDMIEC
Población en riesgo recibe atención integral oportuna en enfermedades no transmisibles de la región Junín	Porcentaje de personas con tamisaje de factores de riesgo en hipertension y diabetes mellitus	45%	Coordinadora Prog.Estratégico y Estratégias Sanitarias de Enfermedades No Transmisibles HRDMIEC
Realizar Exámenes de tamizaje y diagnostico en pacientes con retinopatía oftalmológica del prematuro	Porcentaje de recién nacidos prematuros con tamizaje de retinopatía de la prematuridad	273	Coordinadora Prog.Estratégico y Estratégias Sanitarias de Enfermedades No Transmisibles HRDMIEC
Brindar tratamiento a niños prematuros con diagnóstico de retinopatía oftalmológica	Porcentaje de recién nacidos prematuros con retinopatía de la prematuridad con tratamiento	2	Coordinadora Prog.Estratégico y Estratégias Sanitarias de Enfermedades No Transmisibles HRDMIEC
Realizar Exámenes de tamizaje y diagnostico de personas con errores refractivos	Porcentaje de niños de 3 a 11 años con valoración de agudeza visual realizada por personal de salud	90	Coordinadora Prog.Estratégico y Estratégias Sanitarias de Enfermedades No Transmisibles HRDMIEC

Brindar tratamiento a pacientes con diagnostico de errores refractivos	Porcentaje de niños de 3 a 11 años con tratamiento de error refractivo	25	Coordinadora Prog.Estratégico y Estratégias Sanitarias de Enfermedades No Transmisibles HRDMIEC
Brindar tratamiento a personas con diagnostico de hipertension arterial	Porcentaje de personas con hipertensión y alteraciones metabólicas (sobrepeso, obesidad y dislipidemias) que reciben tratamiento.	39	Coordinadora Prog.Estratégico y Estratégias Sanitarias de Enfermedades No Transmisibles HRDMIEC
Brindar tratamiento a personas con diagnostico de diabetes mellitus	Porcentaje de personas con diabetes que reciben tratamiento	8	Coordinadora Prog.Estratégico y Estratégias Sanitarias de Enfermedades No Transmisibles HRDMIEC
Población en riesgo recibe atención integral oportuna en enfermedades no transmisibles de la Región Junín	Porcentaje de niños de 0 a 11 Años con Aplicación de fluor barniz	19.3%	Coordinadora Prog.Estratégico y Estratégias Sanitarias de Enfermedades No Transmisibles HRDMIEC
Brindar atención estomatológica preventiva básica en niños, gestantes y adultos mayores	Gestante, niños o adultos mayores que recibieron las atenciones preventivas correspondientes a su grupo o condición.	2,520	Coordinadora Prog.Estratégico y Estratégias Sanitarias de Enfermedades No Transmisibles HRDMIEC
Brindar atención estomatológica recuperativa básica en niños, gestantes y adultos mayores	Gestante, niños o adultos mayores que recibieron atenciones recuperativas correspondientes a su grupo o condición.	1,740	Coordinadora Prog.Estratégico y Estratégias Sanitarias de Enfermedades No Transmisibles HRDMIEC
Brindar atención estomatológica especializada básica	Gestante, niños o adultos mayores que recibieron atenciones especializadas correspondientes a su grupo o condición.	720	Coordinadora Prog.Estratégico y Estratégias Sanitarias de Enfermedades No Transmisibles HRDMIEC
Población en riesgo recibe atención integral oportuna en enfermedades no transmisibles de la Región Junín	Porcentaje de personas con discapacidad atendidas en el EE.SS	5.13%	Coordinador/a Prog.Estratégico Discapacidad HRDMIEC
Rehabilitar a personas con discapacidad física	Número de personas atendidas en discapacidad fisica	7,575	Coordinador/a Prog.Estratégico Discapacidad HRDMIEC
Brindar atención de rehabilitación para persona con discapacidad sensorial	Número de atenciones de rehabilitación para persona con discapacidad sensorial	460	Coordinador/a Prog.Estratégico Discapacidad HRDMIEC
Brindar atención de rehabilitación para personas con discapacidad mental	Número de atenciones de rehabilitación para persona con discapacidad mental	620	Coordinador/a Prog.Estratégico Discapacidad HRDMIEC
Realizar certificación de discapacidad	Porcentaje de personas con discapacidad con certificado	20	Coordinador/a Prog.Estratégico Discapacidad HRDMIEC
Población en riesgo recibe atención integral oportuna en enfermedades no transmisibles de la Región Junín	Porcentaje de personas tamizadas con Trastornos de Consumo de Alcohol	3.06%	Coordinador/a Prog.Estratégico Salud Mental HRDMIEC
Tamizar personas con trastornos mentales y problemas psicosociales detectadas	Porcentaje de personas tamizadas.	3,286	Coordinador/a Prog.Estratégico Salud Mental HRDMIEC

Tratar oportunamente a población con problemas psicosociales	Porcentaje de personas con problemas psicosociales que tienen diagnóstico y tratamiento	118	Coordinador/a Prog.Estratégico Salud Mental HRDMIEC
Tratar a personas con trastornos afectivos y de ansiedad oportunamente	Porcentaje de las personas con trastornos afectivos (depresión y conducta suicida y ansiedad), que reciben tratamiento.	112	Coordinador/a Prog.Estratégico Salud Mental HRDMIEC
Tratar oportunamente a personas con trastornos mentales y del comportamiento debido al consumo del alcohol .	Porcentaje de las personas con trastornos mentales y del comportamiento debido al consumo de alcohol, que reciben tratamiento.	151	Coordinador/a Prog.Estratégico Salud Mental HRDMIEC
Tratar oportunamente a personas con trastornos y síndromes psicóticos .	Porcentaje de personas con síndrome o trastorno psicótico (esquizofrenia), con diagnóstico y tratamiento.	34	Coordinador/a Prog.Estratégico Salud Mental HRDMIEC
Personas con trastornos mentales judicializadas tratadas	Número de los casos inimputables psicóticos hospitalizados.	24	Coordinador/a Prog.Estratégico Salud Mental HRDMIEC

HOSPITAL REGIONAL DOCENTE MATERNO INFANTIL EL CARMEN	Indicador	Meta física	Unidades responsables
<b>Reducir la vulnerabilidad y atención de emergencias por desastres aplicando los procesos de la gestión de riesgo</b>	<b>Número de Unidades Ejecutoras que aplican gestión de riesgos de desastres para la reducción de la vulnerabilidad y atención de emergencias por desastres</b>	<b>10</b>	<b>Coord. Defensa Nacional - HRDMIEC</b>
Monitorear, supervisar y evaluar los productos y actividades en gestión de riesgo de desastres	Número de informes técnicos de monitoreos supervisiónes y evaluaciones de productos y actividades de desastres	2	Coord. Defensa Nacional - HRDMIEC
Desarrollar instrumentos estratégicos para la gestión del riesgo de desastres	Número de normas y guías técnicas Implementadas	5	Coord. Defensa Nacional - HRDMIEC
Realizar asistencia técnica y acompañamiento en gestión del riesgo de desastres	Número de asistencias técnicas y acompañamiento	2	Coord. Defensa Nacional - HRDMIEC
Realizar seguridad físico funcional de servicios públicos	Numero de intervenciones en areas criticas de EEES I-3 y I-4 en el componente fisico funcional	4	Coord. Defensa Nacional - HRDMIEC
Realizar seguridad estructural de servicios públicos	Numero de intervenciones en areas criticas de EEES I-3 y I-4 en el componente estructural		
Desarrollar los centros y espacios de monitoreo de emergencias y desastres	Número de reportes emitidos.	12	Coord. Defensa Nacional - HRDMIEC
Desarrollar simulacros en gestión reactiva	Número de reportes por cada simulacro contemplados a nivel nacional	3	Coord. Defensa Nacional - HRDMIEC
Administrar y asegurar el almacenamiento de infraestructura móvil para la asistencia frente a emergencias y desastres	Numero de infraestructura móvil con equipamiento portátil	2	Coord. Defensa Nacional - HRDMIEC
Implementar brigadas para la atención frente a emergencias y desastres	Número de brigadas formadas e implementadas	3	Coord. Defensa Nacional - HRDMIEC
Formar y capacitar en materia de gestión de riesgo de desastres	Número de personas con formación y conocimiento en gestión del riesgo de desastres y adaptación al cambio climático	30	Coord. Defensa Nacional - HRDMIEC



<b>Reducir la vulnerabilidad y atención de emergencias por desastres aplicando los procesos de la gestión de riesgo</b>	<b>Número de Unidades Ejecutoras que aplican gestión de riesgos de desastres para la reducción de la vulnerabilidad y atención de emergencias por desastres</b>	<b>10</b>	<b>Coord. SAMU - HRDMIEC</b>
Realizar asistencia técnica y capacitación	Número de personas que participan de talleres y reuniones	50	Coord. SAMU - HRDMIEC
Coordinar y realizar seguimiento de la referencia	Numero de atenciones que corresponden con el total de coordinaciones del desplazamiento de la ambulancia	250	Coord. SAMU - HRDMIEC
Brindar servicio de transporte asistido de la urgencia	Número de transporte asistido secundario y terciario de pacientes en condición de urgencia.	250	Coord. SAMU - HRDMIEC
Brindar atencion de la emergencia especializada	Número de atenciones de emergencia (prioridades I+prioridades II ) de los EE.SS del segundo y tercer nivel.	6273	Coord. SAMU - HRDMIEC
Brindar atencion de la emergencia de cuidados intensivos	Número de atenciones (ingresos) a las unidades de cuidados intensivos	666	Coord. SAMU - HRDMIEC
Brindar atencion de la emergencia quirurgica	Número de atenciones (cirugias de emergencia) en los centros quirurgicos.	3208	Coord. SAMU - HRDMIEC
Brindar atencion ambulatoria de urgencias (Prioridad III o IV) en modulos hospitalarios diferenciados autorizados	Número de atenciones de emergencia (prioridades III + prioridades IV) en modulos hospitalarios diferenciados.	3300	Coord. SAMU - HRDMIEC

<b>HOSPITAL REGIONAL DOCENTE MATERNO INFANTIL EL CARMEN</b>	<b>Indicador</b>	<b>Meta fisica</b>	<b>Unidades responsables</b>
<b>Población de la Región Junín accede a servicios de salud de calidad</b>	Porcentaje de usuarios satisfechos en la atención de consultas externas	<b>83%</b>	<b>Servicio de Enfermeria Consultorios Extrernos HRDMIEC</b>
Formular e implementar directivas de gestion de medicamentos	Número de Directivas implementadas		DEMID-DIRESA Junín
Programar ,evaluar,supervisar y Controlar sanitariamente los establecimientos farmacéuticos	Número de informes tecnicos de programacion,evaluacion ,supervision e inspecciones sanitarias a EEES		DEMID-DIRESA Junín
Brindar adecuada dispensacion de medicamentos y prdocutosa farmaceuticos-Hospital	Número de recetas atendidas	600,000	Servicio de Farmacia HRDMIEC
Comercializacion de medicamentos e insumos (Especializada)	Numero de documentos	52	Servicio de Farmacia HRDMIEC
Atender consultas externas especializadas	Número de atención en consultas externas especializadas	46,183	Jefes de Dptos de Consultorios externos HRDMIEC
Atender emergencias y urgencias especializadas	Número de atenciones en emergencias y urgencias especializadas	17,290	Servicio de enfermeria en emergencia HRDMIEC
Realizar intervenciones quirúrgicas especializadas (cirugía mayor - excepto cesáreas)	Número de intervenciones quirurgicas especializadas realizadas	2,360	Servicio de enfermeria en centro quirurgico HRDMIEC
Brindar atención en hospitalización especializada	Número de atenciones en consultas externas especializadas	63,146	Servicio de enfermeria en hospitalizacion HRDMIEC



Brindar apoyo al diagnóstico por imágenes especializado	Número de exámenes en diagnóstico por imágenes	23,400	DPTO.Diagnostico por Imágenes-HRDMIEC
Exámenes de Laboratorio Clínico	Número de exámenes de laboratorio clínico	238,000	Departamento de Laboratorio HRDMIEC
Exámenes de Anatomía Patológica	Número de exámenes de anatomía patológica	4,400	Departamento de Laboratorio HRDMIEC
Implementar Hemoterapia y Banco de sangre	Unidades de banco de sangre	1	Dirección de Laboratorio de Salud Pública HRDMIEC
Asegurar la provisión de alimentación adecuada para enfermos	Número de raciones alimentarias atendidas a enfermos	142,320	Servicio de Nutrición y Dietética HRDMIEC
Realizar actividades de difusión	Número de población informada	600	Oficina de comunicación - HRDMIEC
Vigilar y controlar epidemias	Número de notificaciones de casos por semana epidemiológica	52	Oficina de Inteligencia Sanitaria HRDMIEC
Prevenir y controlar las infecciones Asociadas a la Atención de Salud (IAAS)	Número de EE.SS que implementan medidas de prevención y control de IAAS	1	Oficina de Inteligencia Sanitaria HRDMIEC
Supervisar, monitorear y evaluar el sistema de gestión de la calidad en salud.	Número de informes de supervisión, monitoreo y evaluación del sistema de Gestión de calidad ejecutados	2	Resp.Calidad - HRDMIEC
Desarrollar normas técnicas y guías en gestión de la calidad en salud.	Número de normas y guías en gestión de la calidad	2	Resp.Calidad - HRDMIEC
Elaborar proyectos de mejora de la calidad	Número de proyectos de mejora de la calidad	2	Resp.Calidad - HRDMIEC
Acreditar Establecimientos de salud	Número de establecimientos de salud acreditados	1	Resp.Calidad - HRDMIEC
Referencia	Número de usuarios referidos	40	Oficina de Seguros Privados y Públicos HRDMIEC
Contrareferencia	Número de contrareferencias	4,100	Oficina de Seguros Privados y Públicos HRDMIEC
Afiliar usuarios al seguro integral de salud (SIS)	Número de afiliados al SIS	100	Oficina de Seguros Privados y Públicos HRDMIEC
Brindar atención integral a beneficiarios del SIS	Número de atenciones a beneficiarios del SIS	29,200	Oficina de Seguros Privados y Públicos HRDMIEC

## Plan Operativo Institucional 2017-GRJ

Evaluar los casos sociales	Número de usuarios indigentes	21,000	Dpto.Servicio Social HRDMIEC
Brindar atención integral al adolescente (12 a 17 años, 11 meses, 29 días)	Número de atención al adolescente	50	Coord.Etapa Adolescente -HRDMIEC
<b>Población de la Región Junín accede a servicios de salud de calidad</b>	Porcentaje de ejecución de presupuesto mejora de la calidad de salud	<b>80%</b>	<b>Dirección de Servicios de Salud y Oficina Ejecutiva de</b>
Mejorar la oferta de los servicios de salud	Número de EE.SS con oferta mejorada	1	Servicio de Mantenimiento y Servicios Generales, HRDMIEC
Realizar mantenimiento de los servicios generales de salud	Número de equipos y/o Infraestructura con mantenimiento de servicios generales	8	Servicio de Mantenimiento y Servicios Generales, HRDMIEC

<b>HOSPITAL REGIONAL DOCENTE MATERNO INFANTIL EL CARMEN</b>	<b>Indicador</b>	<b>Meta física</b>	<b>Unidades responsables</b>
<b>IMPLEMENTAR LOS INSTRUMENTOS DE GESTION INSTITUCIONAL</b>	<b>N° de Instrumentos de gestion actualizados e implementados</b>	<b>45</b>	<b>Dirección General y Oficinas:Planeamiento Estratégico,Dirección Ejecutiva de Administración,Dirección ejecutiva de Personal,Oficina de Asesoría Jurídica HRDMIEC</b>
Desarrollar acciones de planificación, presupuesto, organización e inversiones	Número de documentos implementados	14	Oficina de Planeamiento Estratégico HRDMIEC
Realizar acciones de asesoramiento y gestión administrativa	Número de documentos Implementados	55	Dirección Ejecutiva de Administración-Oficinas Administrativas HRDMIEC
Fortalecer el desarrollo de capacidades y Administrar, Los Recursos Humanos	Número de documentos Implementados	43	Oficina de Personal HRDMIEC

### 403-826: REGION JUNIN-SALUD JAUJA

<b>Unidad Organica</b>	<b>Indicador</b>	<b>Meta Física</b>	<b>Unidades responsables</b>
Niños menores de 5 años con atención de salud integral	Proporción de niños y niñas menores de 5 años en atención integral en salud reciben (CRED, VACUNAS Y SUPLEMENTO), de acuerdo a su edad.	22%	Coordinadora Prog.Estratégico y Estratégias Sanitarias del PAN - RED DE SALUD JAUJA
Vigilar,investigar e implementar Tecnologías en Nutrición	Número de informes de vigilancia, investigación en nutrición implementadas	13.00	Coordinadora Prog.Estratégico y Estratégias Sanitarias del PAN - RED DE SALUD JAUJA
Desarrollar normas y guías técnicas en nutrición	Número de normas y guías técnicas implementadas	0.00	Coordinadora Prog.Estratégico y Estratégias Sanitarias del PAN - RED DE SALUD JAUJA

Monitorear, supervisar, evaluar y controlar el Programa Articulado Nutricional	Número de informes de monitoreo, supervisión y evaluación del Programa Articulado Nutricional	16	Coordinadora Prog.Estratégico y Estrategías Sanitarias del PAN - RED DE SALUD JAUJA
Controlar la calidad nutricional de los alimentos	Número de reportes técnicos de control de calidad nutricional de alimentos	40	Coordinadora Prog.Estratégico y Estrategías Sanitarias del PAN - RED DE SALUD JAUJA
Proteger a niños menores de 5 años con vacuna completa	Porcentaje de Niños y Niñas menores de 5 años de acuerdo a su edad	6074	Coordinadora Prog.Estratégico y Estrategías Sanitarias del PAN - RED DE SALUD JAUJA
Atender a niños con crecimiento y desarrollo - CRED Completo para su edad	Porcentaje de niños menores de 36 meses con CRED completo para su edad	5062	Coordinadora Prog.Estratégico y Estrategías Sanitarias del PAN - RED DE SALUD JAUJA
Administrar Suplemento de Hierro y Vitamina "A"	Porcentaje de niños y niñas suplementados	5062	Coordinadora Prog.Estratégico y Estrategías Sanitarias del PAN - RED DE SALUD JAUJA
Atender a niños/as con infecciones respiratorias agudas	Porcentaje de casos tratados en relación a los casos programados	8234	Coordinadora Prog.Estratégico y Estrategías Sanitarias del PAN - RED DE SALUD JAUJA
Atender a niños/as con enfermedades Diarreicas agudas	Porcentaje de casos tratados en relación a los casos programados	1518	Coordinadora Prog.Estratégico y Estrategías Sanitarias del PAN - RED DE SALUD JAUJA
Atender a niños/as con diagnóstico de infecciones respiratorias agudas con complicaciones	Porcentaje de casos tratados en relación a los casos programados	57	Coordinadora Prog.Estratégico y Estrategías Sanitarias del PAN - RED DE SALUD JAUJA
Atender a niños/as con diagnóstico de enfermedad diarreica aguda complicada	Porcentaje de casos tratados en relación a los casos programados	40	Coordinadora Prog.Estratégico y Estrategías Sanitarias del PAN - RED DE SALUD JAUJA
Brindar atención a otras enfermedades prevalentes	Porcentaje de casos tratados en relación a los casos programados	1549	Coordinadora Prog.Estratégico y Estrategías Sanitarias del PAN - RED DE SALUD JAUJA
Administrar Suplemento de Hierro y Acido Fólico a Gestantes	Porcentaje de Gestantes Suplementadas	82%	Coordinadora Prog.Estratégico y Estrategías Sanitarias del PAN - RED DE SALUD JAUJA
Administrar Suplemento de Hierro y Acido Fólico a Gestantes	porcentaje de gestantes que recibieron sulfato ferroso mas ácido fólico	1356	Coordinadora Prog.Estratégico y Estrategías Sanitarias del PAN - RED DE SALUD JAUJA

## Plan Operativo Institucional 2017-GRJ

Hogares que Consumen Agua Segura	Porcentaje de hogares que consumen agua segura.	19%	Coordinadora Prog.Estratégico y Estratégias Sanitarias del PAN - RED DE SALUD JAUJA
Vigilar en la comunidad la calidad del agua para el consumo humano	Porcentaje de centros poblados vigilados	91	Coordinadora Prog.Estratégico y Estratégias Sanitarias del PAN - RED DE SALUD JAUJA
Desinfectar y/o tratar el agua para el consumo humano	Porcentaje de centros poblados vigilados	7	Coordinadora Prog.Estratégico y Estratégias Sanitarias del PAN - RED DE SALUD JAUJA
Atender a niños y niñas con diagnostico de parasitos intestinal	Tasa de incidencia de parasitosis intestinal en menores de 5 años	1172	Coordinadora y Estrategias Sanitarias PAN-Red Salud Jauja.
Familias de niños menores de 5 años adoptan concimientos y practicas saludables seguras	Porcentaje de familias con niños y niñas menores de 5 años con conocimientos y practicas saludables seguras	35%	Coordinador de PROMSA Red de Salud Jauja
Desarrollar practicas saludables en familias con niño/as menores de 36 meses	Proporción de familias con niños menores de 3 años que reciben consejerías para promover el cuidado y alimentación de niños	3010	Coordinador de PROMSA Red de Salud Jauja
Promover en municipios saludables el cuidado infantil y la adecuada alimentacion	Proporcion de municipios con comité multisectorial capacitado para promover cuidado infantil	10	Coordinador de PROMSA Red de Salud Jauja
Promover en las comunidades saludables el cuidado infantil y la adecuada alimentacion	Proporción de comunidades cuya junta vecinal participan en reuniones de abogacia y de capacitación	4	Coordinador de PROMSA Red de Salud Jauja
Promover acciones en el cuidado infantil y la adecuada alimentacion por las instituciones educativas saludables	Porcentaje de Instituciones educativas con directivos, CONEI, docentes y APAFAS capacitados en promoción de la alimentación y nutrición saludable	75	Coordinador de PROMSA Red de Salud Jauja

Unidad Organica	Indicador	Meta Física	Unidades responsables
Gestantes,puerperas y recién nacidos con atenciones de salud integrales y oportunas	Porcentaje de Gestantes con Atencion Prenatal Reenfocada	80%	Coordinadora Prog.Estratégico y Estratégias Sanitarias de Materno Neonatal - RED DE SALUD JAUJA
Desarrollar normas y guías técnicas en Salud Materno Neonatal	Número de normas y guías técnicas Implementadas	0.00	Coordinadora Prog.Estratégico y Estratégias Sanitarias de Materno Neonatal - RED DE SALUD JAUJA
Monitorear, supervisar, evaluar y controlar el Programa de Salud Materno Neonatal	Numero de informes de monitoreo,supervision y evaluacion del Programa de Salud Materno Neonatal	16.00	Coordinadora Prog.Estratégico y Estratégias Sanitarias de Materno Neonatal - RED DE SALUD JAUJA
Brindar atención prenatal reenfocada	porcentaje de gestantes controladas del total de programadas	1400	Coordinadora Prog.Estratégico y

			Estrategías Sanitarias de Materno Neonatal - RED DE SALUD JAUJA
Atender el puerperio	Numero de Puerperas Controladas	1270	Coordinadora Prog.Estratégico y Estrategías Sanitarias de Materno Neonatal - RED DE SALUD JAUJA
Atender al recién nacido normal	Numero de recién nacidos reciben atención integral	1300	Coordinadora Prog.Estratégico y Estrategías Sanitarias de Materno Neonatal - RED DE SALUD JAUJA
Mujeres en embarazo, parto y puerperio de alto riesgo y/o neonato acceden a una referencia oportuna.	Porcentaje de Referencias Obstetricas Oportunas	0.90	Coordinadora Prog.Estratégico y Estrategías Sanitarias de Materno Neonatal - RED DE SALUD JAUJA
Atender el puerperio con complicaciones	Número de puérperas complicadas atendidas.	14	Coordinadora Prog.Estratégico y Estrategías Sanitarias de Materno Neonatal - RED DE SALUD JAUJA
Atender complicaciones obstetricas en Unidad de Cuidados Intensivos	Proporción de gestantes y puérperas complicadas atendidas en UCI.	0	Coordinadora Prog.Estratégico y Estrategías Sanitarias de Materno Neonatal - RED DE SALUD JAUJA
Mejorar el acceso al sistema de referencia Institucional.	Número de gestantes, recién nacidos y puérperas referidos	322	Coordinadora Prog.Estratégico y Estrategías Sanitarias de Materno Neonatal - RED DE SALUD JAUJA
Atender al recién nacido con complicaciones	Porcentaje de Recién nacidos con complicaciones atendidos	238	Coordinadora Prog.Estratégico y Estrategías Sanitarias de Materno Neonatal - RED DE SALUD JAUJA
Mujeres en embarazo, parto y puerperio de alto riesgo y/o neonato acceden a una referencia oportuna.	Proporción de Mujeres en edad Fértil que usa actualmente algun método de Planificación Familiar	80.50%	Coordinadora Prog.Estratégico y Estrategías Sanitarias de Materno Neonatal - RED DE SALUD JAUJA
Brindar información sobre salud sexual, salud reproductiva y métodos de planificación familiar.	Porcentaje de personas informadas en temas de salud sexual y reproductiva	24389	Coordinadora Prog.Estratégico y Estrategías Sanitarias de Materno Neonatal - RED DE SALUD JAUJA
Mejorar el acceso de la población a métodos de planificación familiar	Porcentaje de Parejas Protegidas con métodos de planificación familiar	7152	Coordinadora Prog.Estratégico y Estrategías Sanitarias de Materno Neonatal - RED DE SALUD JAUJA
GESTANTES PUERPERAS Y RECIEN NACIDOS CON ATENCIONES DE SALUD INTEGRALES Y OPORTUNAS	PROPORCION DE PARTO INSTITUCIONAL (100 ATENDIDOS DE PARTOS INSTITUCIONALES)	82%	Coordinadora y Estrategias Sanitarias SMN- Red Salud Jauja.
Brindar atención de parto normal	Porcentaje de partos vaginales atendidos	1100	Coordinadora y Estrategias Sanitarias SMN- Red Salud Jauja.

## Plan Operativo Institucional 2017-GRJ

Brindar atención del parto complicado no quirúrgico	Porcentaje de partos complicados atendidos	75	Coordinadora y Estrategias Sanitarias SMN-Red Salud Jauja.
Brindar atención del parto complicado quirúrgico	Porcentaje de cesarias realizadas	260	Coordinadora y Estrategias Sanitarias SMN-Red Salud Jauja.
MUJERES EN EMBARAZO, PARTO Y PUERPERIO DE ALTO RIESGO Y/O NEONATO ACCEDEN UNA REFERENCIA OPORTUNA	PORCENTAJE DE REFERENCIAS OBSTETRICAS OPORTUNAS	90%	Coordinadora y Estrategias Sanitarias SMN-Red Salud Jauja.
Brindar atención a la gestante con complicaciones	Porcentaje de gestantes con complicaciones atendidas	571	Coordinadora y Estrategias Sanitarias SMN-Red Salud Jauja.
Mujeres En Embarazo, Parto Y Puerperio De Alto Riesgo Y/O Neonato Acceden A Una Referencia Oportuna	Proporción de mujeres en edad fértil que usan actualmente algún método de planificación familiar (100% mujeres que usan algún método de planificación familiar)	80.50%	Coordinadora de PROMSA Red de Salud Jauja
INFORMAR A FAMILIAS SALUDABLES RESPECTO DE SU SALUD SEXUAL Y REPRODUCTIVA, CON ÉNFASIS EN LA MATERNIDAD SALUDABLES	Proporción de Familias con gestante y puérpera que recibieron consejerías para promover la salud sexual y reproductiva y salud neonatal	400	Coordinadora de PROMSA Red de Salud Jauja.

Unidad Orgánica	Indicador	Meta Física	Unidades responsables
Población en riesgo reciben atención integral oportuna en enfermedades transmisibles de la Región Junín	Proporción de sintomáticos respiratorios identificados/Atenciones mayores de 15 Años(100 Atenciones en Mayores de 15 Años	4.20%	Coordinadora Prog.Estratégico y Estrategias Sanitarias de VIH/SIDA y Tuberculosis - Red de Salud Jauja.
Monitorear, supervisar, evaluar y controlar actividades de VIH/SIDA y Tuberculosis	Número de informes de monitoreo, supervisión y evaluación de VIH/SIDA y Tuberculosis	16.00	Coordinadora Prog.Estratégico y Estrategias Sanitarias de VIH/SIDA y Tuberculosis - Red de Salud Jauja.
Desarrollar normas y guías técnicas en VIH SIDA, Tuberculosis	Número de normas y guías técnicas Implementadas en VIH SIDA, Tuberculosis	0.00	Coordinadora Prog.Estratégico y Estrategias Sanitarias de VIH/SIDA y Tuberculosis - Red de Salud Jauja.
Realizar despistaje de tuberculosis en sintomáticos respiratorios.	Proporción de sintomáticos respiratorios identificados entre los esperados	4763	Coordinadora Prog.Estratégico y Estrategias Sanitarias de VIH/SIDA y Tuberculosis - Red de Salud Jauja.
Brindar control y tratamiento preventivo de contactos de casos de tuberculosis (General, Indígena y Privada de su Libertad)	Proporción de contactos de casos examinados	128	Coordinadora Prog.Estratégico y Estrategias Sanitarias de VIH/SIDA y Tuberculosis - Red de Salud Jauja.
Diagnosticar casos de tuberculosis	Número de pacientes con diagnóstico de tuberculosis	32	Coordinadora Prog.Estratégico y Estrategias Sanitarias de VIH/SIDA y Tuberculosis - Red de Salud Jauja.

Tratar casos de tuberculosis a personas privadas de su libertad	Número de Personas tratadas por tuberculosis de todas las formas (Morbilidad Total) en poblaciones privadas de Libertad.	1	Coordinadora Prog.Estratégico y Estratégias Sanitarias de VIH/SIDA y Tuberculosis - Red de Salud Jauja.
Realizar despistaje y diagnostico de tuberculosis para pacientes con comorbilidad.	Porcentaje de personas con tuberculosis en todas sus formas y comorbilidades.	32	Coordinadora Prog.Estratégico y Estratégias Sanitarias de VIH/SIDA y Tuberculosis - Red de Salud Jauja.
Brindar tratamiento oportuno para tuberculosis y sus complicaciones	Porcentaje de Personas afectadas por tuberculosis de todas las formas (Morbilidad Total)	35	Coordinadora Prog.Estratégico y Estratégias Sanitarias de VIH/SIDA y Tuberculosis - Red de Salud Jauja.
Realizar medidas de control de infecciones y bioseguridad en los servicios de atención de tuberculosis.	Porcentaje de Establecimientos de Salud Priorizados con Plan de Control de Infecciones.	155	Coordinadora Prog.Estratégico y Estratégias Sanitarias de VIH/SIDA y Tuberculosis - Red de Salud Jauja.
Promover en las familias practicas saludables para la prevención de VIH/SIDA y Tuberculosis	Proporción de Familias que reciben consejerías para promover prácticas y entornos saludables en Tuberculosis, ITS y VIH/SIDA	1028	Coordinadora Prog.Estratégico y Estratégias Sanitarias de VIH/SIDA y Tuberculosis - Red de Salud Jauja.
Promover desde las instituciones educativas practicas saludables para la prevención de VIH/SIDA y Tuberculosis.	Proporción de Instituciones Educativas con miembros de la comunidad educativa que recibieron capacitación para promover prácticas y entornos saludables para la salud respiratoria y la prevención de las ITS y VIH/SIDA.	2	Coordinadora Prog.Estratégico y Estratégias Sanitarias de VIH/SIDA y Tuberculosis - Red de Salud Jauja.
Brindar tratamiento para tuberculosis a personas con comorbilidad	Porcentaje de casos de TB con comorbilidad DBM, IRC, EPOC y Asma tratados	1	Coordinadora Prog.Estratégico y Estratégias Sanitarias de VIH/SIDA y Tuberculosis - Red de Salud Jauja.
Población en riesgo reciben atención integral oportuna en enfermedades transmisibles de la Región Junín	Número de Tamizaje de VIH, poblacion masculina de 15 - 49 Años	18%	Coordinadora Prog.Estratégico y Estratégias Sanitarias de VIH/SIDA y Tuberculosis - Red de Salud Jauja.
Mejorar en población informada el uso correcto de condón para prevención de infecciones de transmision sexual y VIH/SIDA	Número de personas informadas en prevención de ITS y VIH SIDA	5000	Coordinadora Prog.Estratégico y Estratégias Sanitarias de VIH/SIDA y Tuberculosis - Red de Salud Jauja.
Entregar a adultos y jovenes varones consejeria y tamizaje para ITS Y VIH/SIDA	Porcentaje de personas tamizadas en ITS y VIH/SIDA	4467	Coordinadora Prog.Estratégico y Estratégias Sanitarias de VIH/SIDA y Tuberculosis - Red de Salud Jauja.
Entregar a población adolescente información sobre infecciones de transmision sexual y VIH/SIDA	Porcentaje de personas informadas sobre infecciones de transmision sexual y VIH/SIDA	209	Coordinadora Prog.Estratégico y Estratégias Sanitarias de VIH/SIDA y Tuberculosis - Red de Salud Jauja.
Brindar información y atención preventiva a población de alto riesgo	Porcentaje de población de alto riesgo atendida en prevención	361	Coordinadora Prog.Estratégico y Estratégias Sanitarias de VIH/SIDA y Tuberculosis - Red de Salud Jauja.



Brindar a población con infecciones de transmisión sexual tratamiento según guías clínicas	Porcentaje de población con ITS tratadas según guías clínicas	5960	Coordinadora Prog.Estratégico y Estrategias Sanitarias de VIH/SIDA y Tuberculosis - Red de Salud Jauja.
Brindar tratamiento oportuno a mujeres gestantes reactivas y niños expuestos al VIH	Porcentaje de personas que reciben tratamiento oportuno (gestantes y niños expuestos)	2	Coordinadora Prog.Estratégico y Estrategias Sanitarias de VIH/SIDA y Tuberculosis - Red de Salud Jauja.
Brindar tratamiento oportuno a mujeres gestantes reactivas a sífilis y sus contactos y recién nacidos expuestos	Porcentaje de personas que reciben tratamiento(gestantes y R.N)	5	Coordinadora Prog.Estratégico y Estrategias Sanitarias de VIH/SIDA y Tuberculosis - Red de Salud Jauja.
Población en riesgo reciben atención integral oportuna en enfermedades transmisibles de la Región Junín	Porcentaje de viviendas Protegidas	90%	Coordinadora Prog.Estratégico y Estrategias Sanitarias de VIH/SIDA y Tuberculosis - Red de Salud Jauja
Monitorear, supervisar, evaluar y controlar enfermedades metaxénicas y zoonosis	Número de informes de monitoreos supervisión, evaluación y control	8	Coordinadora Prog.Estratégico y Estrategias Sanitarias de VIH/SIDA y Tuberculosis - Red de Salud Jauja.
Promover prácticas saludables para la prevención de enfermedades metaxénicas y zoonóticas en familias de zonas de riesgo.	Proporción de Familias que reciben sesiones educativas y demostrativas para promover prácticas y entornos saludables para disminuir las enfermedades Metaxénicas y Zoonóticas	30	Coordinadora Prog.Estratégico y Estrategias Sanitarias de VIH/SIDA y Tuberculosis - Red de Salud Jauja.
Promover prácticas saludables para prevenir enfermedades metaxénicas y zoonóticas en instituciones educativas	Proporción de Instituciones Educativas con miembros de la comunidad educativa (directivos, CONEI, docentes y APAFAS) que recibieron capacitación para promover prácticas y entornos saludables para la prevención de las enfermedades metaxénicas y zoonóticas.	2	Coordinadora Prog.Estratégico y Estrategias Sanitarias de VIH/SIDA y Tuberculosis - Red de Salud Jauja.
Disminuir la transmisión de enfermedades metaxénicas y zoonóticas con participación de los municipios	Proporción de Municipios cuyo comité multisectorial está capacitado para promover prácticas y entornos saludables para disminuir las enfermedades metaxénicas y Zoonóticas	1	Coordinadora Prog.Estratégico y Estrategias Sanitarias de VIH/SIDA y Tuberculosis - Red de Salud Jauja.
Informar a pobladores de áreas con riesgo de transmisión los mecanismos de transmisión de enfermedades metaxénicas y zoonóticas	Número de personas informadas en prevención y control de las enfermedades metaxénicas y Zoonóticas	2450	Coordinadora Prog.Estratégico y Estrategias Sanitarias de VIH/SIDA y Tuberculosis - Red de Salud Jauja.
Vacunar animales domésticos	Porcentaje de perros vacunados	14780	Coordinadora Prog.Estratégico y Estrategias Sanitarias de VIH/SIDA y Tuberculosis - Red de Salud Jauja.
Diagnosticar y tratar enfermedades metaxénicas	Porcentaje de personas tratadas en enfermedades metaxénicas	1086	Coordinadora Prog.Estratégico y Estrategias Sanitarias de VIH/SIDA y Tuberculosis - Red de Salud Jauja.
Diagnosticar y tratar casos de enfermedades zoonóticas	Porcentaje de personas tratadas en enfermedades metaxénicas	793	Coordinadora Prog.Estratégico y Estrategias Sanitarias de

			VIH/SIDA y Tuberculosis - Red de Salud Jauja.
Controlar comunidades con factores de riesgo	Proporción de Comunidades cuya junta vecinal ha participado en reuniones de abogacía y de capacitación para promover prácticas y entornos saludables para disminuir las enfermedades Metaxénicas y Zoonóticas	1	Coordinadora Prog.Estratégico y Estratégias Sanitarias de VIH/SIDA y Tuberculosis - Red de Salud Jauja.

Unidad Organica	Indicador	Meta Física	Unidades responsables
Población en riesgo recibe atención integral oportuna en enfermedades no transmisibles de la región Junín	Porcentaje de Mujeres entre 25 y 64 años como toma de papanicolaou	19%	Coordinadora Prog.Estratégico de Cancer -Red de Salud Jauja.
Monitorear, supervisar, evaluar , controlar la prevención y control del cáncer	Número Informes técnicos de acciones de monitoreo, supervisión y evaluación del programa presupuestal	14	Coordinadora Prog.Estratégico de Cancer - Red de Salud Jauja .
Desarrollar las normas y guías técnicas para la prevención y control del cáncer	Número de normas y guías tecnicas Implementadas	0	Coordinadora Prog.Estratégico de Cancer - Red de Salud Jauja .
Promover comunidades con estilo de vida saludables para la prevención de los principales tipos de cáncer	Proporción de comunidades que participan en reuniones de abogacía y capacitación para promover prácticas y entornos saludables para la prevención y control del cáncer.	1	Coordinadora Prog.Estratégico de Cancer - Red de Salud Jauja .
Tamizar a mujer en cáncer de cuello uterino	Porcentaje de mujeres de 25 a 60 años tamizadas de cáncer de cuello uterino con examen de Papanicolaou y entrega de resultados	4932	Coordinadora Prog.Estratégico de Cancer - Red de Salud Jauja .
Capacitar a las instituciones educativas para la promoción de prácticas y entornos saludables para la prevención del cáncer	Proporción de instituciones Educativas con miembros de la comunidad educativa (directivos, CONEI, docentes y Apafas) que recibieron capacitación para promover prácticas y entornos saludables para la prevención del cáncer.	8	Coordinadora Prog.Estratégico de Cancer - Red de Salud Jauja .
Brindar consejería a las familias para la adopción y practica de estilos de vida saludables para la prevención del cáncer	Proporción de familias que reciben 02 consejerías en domicilio para promover prácticas y entornos saludables para la prevención y control del cáncer.	30	Coordinadora Prog.Estratégico de Cancer - Red de Salud Jauja .
Capacitar a los municipios para la promoción de prácticas en salud en la prevención del cáncer	Proporción de municipios que participan en reuniones de abogacía y capacitación para promover prácticas y entornos saludables para la prevención y control del cáncer	2	Coordinadora Prog.Estratégico de Cancer - Red de Salud Jauja .
Proteger a la niña con aplicación de vacuna vph	Porcentaje de niñas de 5to Grado de primaria y/o de 10 años 11 meses 29 días) que recibieron el esquema completo de vacunación contra el VPH (protegidas)	1006	Coordinadora Prog.Estratégico de Cancer - Red de Salud Jauja .
Informar y sensibilizar a la población en el cuidado de la salud del cáncer de cérvix, cáncer de mama, cáncer gástrico, cáncer de próstata y cáncer de pulmón	Porcentaje de personas informadas y sensibilizadas en el cuidado del cáncer de mama, cuello uterino, gástrico, próstata y cáncer de pulmón	2200	Coordinadora Prog.Estratégico de Cancer - Red de Salud Jauja .

Brindar consejería a mujeres mayores de 18 años en cáncer de cérvix	Porcentaje de mujeres de 18 a 64 años con 02 sesiones de consejería en la prevención de Cáncer de cuello uterino	5500	Coordinadora Prog.Estratégico de Cancer - Red de Salud Jauja .
Brindar consejería a mujeres mayores de 18 años en cáncer de mama	Porcentaje de mujeres de 18 a 64 años con 02 sesiones de consejería en la prevención de Cáncer de mama	5500	Coordinadora Prog.Estratégico de Cancer - Red de Salud Jauja .
Realizar mamografía bilateral a mujeres de 40 a 65 años	Porcentaje de mujeres de 40 a 65 años tamizadas de cáncer de mama con examen clínico de mamas anual. Porcentaje de mujeres de 50 a 65 años con mamografía bilateral cada 2 años	2525	Coordinadora Prog.Estratégico de Cancer - Red de Salud Jauja .
Brindar consejería en la prevención de cáncer gástrico	Porcentaje de personas de 18 a 64 años con 02 sesiones de consejería en la prevención de Cáncer gástrico	0	Coordinadora Prog.Estratégico de Cancer - Red de Salud Jauja .
Brindar consejería a varones mayores de 18 años en la prevención de cáncer de próstata	Porcentaje de personas de 18 a 69 años con 02 sesiones de consejería en la prevención de cáncer de próstata	364	Coordinadora Prog.Estratégico de Cancer - Red de Salud Jauja .
Realizar examen de tacto prostático por vía rectal a varones de 50 a 70 años	Porcentaje de varones de 55 a 69 años con examen prostático por vía rectal e indicación de dosaje PSA.	0	Coordinadora Prog.Estratégico de Cancer - Red de Salud Jauja .
Población en riesgo recibe atención integral oportuna en enfermedades no transmisibles de la región Junín	Porcentaje de personas con tamisaje de factores de riesgo en hipertension y diabetes mellitus	45%	Coordinadora Prog.Estratégico y Estratégias Sanitarias de Enfermedades No Transmisibles Red de Salud Jauja.
Monitorear, supervisar, evaluar y controlar las enfermedades no trasmisibles (slaud bucal, salud ocular, metales pesados, hipertension y diabetes)	Informes técnicos de acciones de monitoreo, supervisión y evaluación del programa presupuestal	18	Coordinadora Prog.Estratégico y Estratégias Sanitarias de Enfermedades No Transmisibles Red de Salud Jauja.
Desarrollar normas y guías técnicas en enfermedades no trasmisibles	Porcentaje de recién nacidos prematuros con tamizaje de retinopatía de la prematuridad	0	Coordinadora Prog.Estratégico y Estratégias Sanitarias de Enfermedades No Transmisibles Red de Salud Jauja.
Realizar Exámenes de tamizaje y diagnóstico en pacientes con retinopatía oftalmológica del prematuro	Porcentaje de recién nacidos prematuros con tamizaje de retinopatía de la prematuridad	4	Coordinadora Prog.Estratégico y Estratégias Sanitarias de Enfermedades No Transmisibles Red de Salud Jauja.
Brindar tratamiento a niños prematuros con diagnóstico de retinopatía oftalmológica	Porcentaje de recién nacidos prematuros con retinopatía de la prematuridad con tratamiento	0	Coordinadora Prog.Estratégico y Estratégias Sanitarias de Enfermedades No Transmisibles Red de Salud Jauja.
Realizar evaluación de tamizaje y diagnóstico de pacientes con cataratas	Porcentaje de población de 50 años de edad a más con valoración de agudeza visual realizada por personal de salud	2176	Coordinadora Prog.Estratégico y Estratégias Sanitarias de Enfermedades No Transmisibles Red de Salud Jauja.

Brindar tratamiento a pacientes con diagnostico de cataratas	Porcentaje de población de 50 años de edad a más con tratamiento de ceguera por catarata	40	Coordinadora Prog.Estratégico y Estratégias Sanitarias de Enfermedades No Transmisibles Red de Salud Jauja.
Realizar Exámenes de tamizaje y diagnostico de personas con errores refractivos	Porcentaje de niños de 3 a 11 años con valoración de agudeza visual realizada por personal de salud	8802	Coordinadora Prog.Estratégico y Estratégias Sanitarias de Enfermedades No Transmisibles Red de Salud Jauja.
Brindar tratamiento a pacientes con diagnostico de errores refractivos	Porcentaje de niños de 3 a 11 años con tratamiento de error refractivo	21	Coordinadora Prog.Estratégico y Estratégias Sanitarias de Enfermedades No Transmisibles Red de Salud Jauja.
Realizar evaluacion clinica y tamizaje laboratorial de personas con riesgo de padecer enfermedades cronicas no trasmisibles	Porcentaje de personas de 5 años a más con valoración clínica y tamizaje laboratorial	5175	Coordinadora Prog.Estratégico y Estratégias Sanitarias de Enfermedades No Transmisibles Red de Salud Jauja.
Brindar tratamiento a personas con diagnostico de hipertension arterial	Porcentaje de personas con hipertensión y alteraciones metabólicas (sobrepeso, obesidad y dislipidemias) que reciben tratamiento.	325	Coordinadora Prog.Estratégico y Estratégias Sanitarias de Enfermedades No Transmisibles Red de Salud Jauja.
Brindar tratamiento a personas con diagnostico de diabetes mellitus	Porcentaje de personas con diabetes que reciben tratamiento	233	Coordinadora Prog.Estratégico y Estratégias Sanitarias de Enfermedades No Transmisibles Red de Salud Jauja.
Informar y sencibilizar a la poblacion para el cuidado de la salud de las enfermedades no trasmisibles /mental, bucal ocular, metales pesados, hipertension arterial y diabetes melitus)	Porcentaje de personas informadas y sensibilizadas en el cuidado de la salud de las enfermedades no trasmisibles (salud bucal, salud ocular, metales pesados, hipertensión arterial y diabetes mellitus)	2500	Coordinadora Prog.Estratégico y Estratégias Sanitarias de Enfermedades No Transmisibles Red de Salud Jauja.
Promocionar prácticas higienicas sanitarias en familias en zonas de riesgo para prvenir las nefermedades no trasmisibles (mental, bucal, ocular, metales pesados pesados, hipertensio y diabetes)	Proporción de Familias que reciben sesiones educativas y demostrativas para promover prácticas y entornos saludables para disminuir las enfermedades no trasmisibles	80	Coordinadora Prog.Estratégico y Estratégias Sanitarias de Enfermedades No Transmisibles Red de Salud Jauja.
Promover prácticas saludables en instituciones educativas para la prevencion de als enfrmedades no trasmisibles (salud mental, bucal, ocular, metales pesados, hipertension y diabetes)	Proporción de Instituciones Educativas con miembros de la comunidad educativa que recibieron capacitación para promover prácticas y entornos saludables para la disminución de las enfermedades no trasmisibles.	8	Coordinadora Prog.Estratégico y Estratégias Sanitarias de Enfermedades No Transmisibles Red de Salud Jauja.

Realizar acciones dirigidas a funcionarios de municipios para prevenir las enfermedades no transmisibles (mental, bucal, ocular, metales pesados, hipertension arterial)	Proporción de Municipios que participan en reuniones de abogacía y capacitación para promover prácticas y entornos saludables para disminuir las enfermedades no transmisibles	4	Coordinadora Prog.Estratégico y Estratégias Sanitarias de Enfermedades No Transmisibles Red de Salud Jauja.
Realizar exámenes de tamizaje y tratar a las personas afectadas por intoxicación de metales pesados	Proporción de gestantes y niños menores de 12 años expuestos a metales pesados que reciben tamizaje en los EE.SS. del primer nivel de atención.	800	Coordinadora Prog.Estratégico y Estratégias Sanitarias de Enfermedades No Transmisibles Red de Salud Jauja.
Población en riesgo recibe atención integral oportuna en enfermedades no transmisibles de la Región Junín	Porcentaje de niños de 0 a 11 Años con Aplicación de fluor barniz	19.3%	Coordinadora Prog.Estratégico y Estratégias Sanitarias de Enfermedades No Transmisibles Red de Salud Jauja.
Brindar atención estomatológica preventiva básica en niños, gestantes y adultos mayores	Gestante, niños o adultos mayores que recibieron las atenciones preventivas correspondientes a su grupo o condición.	1894	Coordinadora Prog.Estratégico y Estratégias Sanitarias de Enfermedades No Transmisibles Red de Salud Jauja
Brindar atención estomatológica recuperativa básica en niños, gestantes y adultos mayores	Gestante, niños o adultos mayores que recibieron atenciones recuperativas correspondientes a su grupo o condición.	2445	Coordinadora Prog.Estratégico y Estratégias Sanitarias de Enfermedades No Transmisibles Red de Salud Jauja
Brindar atención estomatológica especializada básica	Gestante, niños o adultos mayores que recibieron atenciones especializadas correspondientes a su grupo o condición.	42	Coordinadora Prog.Estratégico y Estratégias Sanitarias de Enfermedades No Transmisibles Red de Salud Jauja
Población en riesgo recibe atención integral oportuna en enfermedades no transmisibles de la Región Junín	Porcentaje de personas con discapacidad atendidas en el EE.SS	5.13%	Coordinador/a Prog.Estratégico Discapacidad Red de Salud Jauja.
Desarrollar normas y guías técnicas en discapacidad	Número de normas/guías técnicas Implementadas	0	Coordinador/a Prog.Estratégico Discapacidad -Red de Salud Jauja.
Monitorear, supervisar, evaluar y controlar del programa presupuestal (discapacidad)	Número de informes de monitoreos, supervisiones y evaluaciones de discapacidad	2	Coordinador/a Prog.Estratégico Discapacidad -Red de Salud Jauja.
Capacitar en medicina de rehabilitación	Número de personas capacitadas	4	Coordinador/a Prog.Estratégico Discapacidad -Red de Salud Jauja.
Rehabilitar a personas con discapacidad física	Número de personas atendidas en discapacidad física	560	Coordinador/a Prog.Estratégico Discapacidad -Red de Salud Jauja.
Brindar atención de rehabilitación para persona con discapacidad sensorial	Número de atenciones de rehabilitación para persona con discapacidad sensorial	0	Coordinador/a Prog.Estratégico

			Discapacidad -Red de Salud Jauja.
Brindar atención de rehabilitación para personas con discapacidad mental	Número de atenciones de rehabilitación para persona con discapacidad mental	0	Coordinador/a Prog.Estratégico Discapacidad -Red de Salud Jauja.
Realizar certificación de discapacidad	Porcentaje de personas con discapacidad con certificado	21	Coordinador/a Prog.Estratégico Discapacidad -Red de Salud Jauja.
Realizar certificación de incapacidad para el trabajo	Porcentaje de personas certificadas con incapacidad para el trabajo	0	Coordinador/a Prog.Estratégico Discapacidad -Red de Salud Jauja.
Capacitar a agentes comunitarios en rehabilitación basada en la comunidad	Número de agentes comunitarios capacitados	0	Coordinador/a Prog.Estratégico Discapacidad -Red de Salud Jauja.
Realizar visitas a familias para rehabilitación basada en la comunidad mediante agentes comunitarios	Número de visitas a familias para rehabilitación basada en la comunidad	0	Coordinador/a Prog.Estratégico Discapacidad -Red de Salud Jauja.
Capacitar a actores sociales para la aplicación de la estrategia de rehabilitación basada en comunidad	Número de personas capacitados	5	Coordinador/a Prog.Estratégico Discapacidad -Red de Salud Jauja.
Brindar servicios de promoción de la salud a personas con discapacidad	Proporción de personas con discapacidad que reciben consejerías en promoción de la salud en Discapacidad, para promover prácticas y generar entornos saludables para mantener y mejorar su salud.	5	Coordinador/a Prog.Estratégico Discapacidad -Red de Salud Jauja.
Población en riesgo recibe atención integral oportuna en enfermedades no transmisibles de la Región Junín	Porcentaje de personas tamizadas con Trastornos de Consumo de Alcohol	3.06%	Coordinador/a Prog.Estratégico Salud Mental -Red de Salud Jauja.
Monitorear supervisar evaluar y controlar el programa salud mental	Número de informes de monitoreos supervisiónes y evaluaciones de Salud Mental	1	Coordinador/a Prog.Estratégico Salud Mental - Red de Salud Jauja .
Desarrollar normas y guías técnicas para el abordaje de trastornos mentales y problemas psicosociales	Número de normas / guías	0	Coordinador/a Prog.Estratégico Salud Mental - Red de Salud Jauja .
Tamizar personas con trastornos mentales y problemas psicosociales detectadas	Porcentaje de personas tamizadas.	29512	Coordinador/a Prog.Estratégico Salud Mental - Red de Salud Jauja .
Tratar oportunamente a población con problemas psicosociales	Porcentaje de personas con problemas psicosociales que tienen diagnóstico y tratamiento	0	Coordinador/a Prog.Estratégico Salud Mental - Red de Salud Jauja .



Tratar a personas con trastornos afectivos y de ansiedad oportunamente	Porcentaje de las personas contrastornos afectivos (depresión y conducta suicida y ansiedad), que reciben tratamiento.	0	Coordinador/a Prog.Estratégico Salud Mental - Red de Salud Jauja .
Tratar oportunamente a personas con trastornos mentales y del comportamiento debido al consumo del alcohol .	Porcentaje de las personas con trastornos mentales y del comportamiento debido al consumo de alcohol, que reciben tratamiento.	0	Coordinador/a Prog.Estratégico Salud Mental - Red de Salud Jauja .
Tratar oportunamente a personas con trastornos y síndromes psicóticos .	Porcentaje de personas con síndrome o trastorno psicótico (esquizofrenia), con diagnóstico y tratamiento.	0	Coordinador/a Prog.Estratégico Salud Mental - Red de Salud Jauja .
Personas con trastornos mentales judicializadas tratadas	Número de los casos inimputables psicóticos hospitalizados.	0	Coordinador/a Prog.Estratégico Salud Mental - Red de Salud Jauja .
Intervenir a comunidades para la recuperacion emocional de poblaciones victimas de violencia politica	Número de comunidades fortalecida con atención psicosocial	0	Coordinador/a Prog.Estratégico Salud Mental - Red de Salud Jauja .
Brindar acceso a población en riesgo a programas de prevención en salud mental	Número de niñas, niños, y adolescentes que reciben sesiones de habilidades sociales y taller de prevención en conductas de riesgo.	0	Coordinador/a Prog.Estratégico Salud Mental - Red de Salud Jauja .
Promover familias con conocimientos de prácticas saludables para prevenir los trastornos mentales y problemas psicosociales	Proporción de familias que reciben sesiones educativas para promover prácticas saludables en salud mental	20	Coordinador/a Prog.Estratégico Salud Mental - Red de Salud Jauja .
Promover comunidades con prácticas y entornos saludables para contribuir en la disminución de los trastornos mentales y problemas psicosociales	Proporción de comunidades que participan en reuniones de abogacía, técnicas y de capacitación para promover prácticas y entornos saludables en salud mental	2	Coordinador/a Prog.Estratégico Salud Mental - Red de Salud Jauja .
Tamizar y diagnosticar a personas con retinopatía diabética (RD)	Porcentaje de personas con diabetes mellitus con valoración de agudeza visual realizada por personal de salud	0	Coordinadora y Estrategias Sanitarias de Enfermedades no Transmisibles de la Red Salud Jauja.
Brindar tratamiento y control de personas con retinopatía diabética	Porcentaje de personas con tratamiento de retinopatía diabética	0	Coordinadora y Estrategias Sanitarias de Enfermedades no Transmisibles de la Red Salud Jauja.
Tamizar y diagnosticar a personas con glaucoma	Porcentaje de personas de 40 años de edad a más con tamizaje de glaucoma	0	Coordinadora y Estrategias Sanitarias de Enfermedades no Transmisibles de la Red Salud Jauja.
Brindar tratamiento y control de persona con glaucoma	Porcentaje de personas de 40 años de edad a más con tratamiento de glaucoma	0	Coordinadora y Estrategias Sanitarias de Enfermedades no



			Transmisibles de la Red Salud Jauja.
--	--	--	--------------------------------------

Unidad Orgánica	Indicador	Meta física	Unidades responsables
Reducir la vulnerabilidad y atención de emergencias por desastres aplicando los procesos de la gestión de riesgo	Número de Unidades Ejecutoras que aplican gestión de riesgos de desastres para la reducción de la vulnerabilidad y atención de emergencias por desastres	10	Coord. Defensa Nacional - Red de Salud Jauja.
Monitorear, supervisar y evaluar los productos y actividades en gestión de riesgo de desastres	Número de informes técnicos de monitoreos supervisiónes y evaluaciones de productos y actividades de desastres	0	Coord. Defensa Nacional - Red de Salud Jauja.
Desarrollar instrumentos estratégicos para la gestión del riesgo de desastres	Número de normas y guías técnicas Implementadas	8	Coord. Defensa Nacional - Red de Salud Jauja.
Realizar asistencia técnica y acompañamiento en gestión del riesgo de desastres	Número de asistencias técnicas y acompañamiento	0	Coord. Defensa Nacional - Red de Salud Jauja.
Desarrollar estudios de vulnerabilidad y riesgo en servicios públicos	Numero de estudios para la estimacion del riesgo de desastre	3	Coord. Defensa Nacional - Red de Salud Jauja.
Realizar seguridad físico funcional de servicios públicos	Numero de intervenciones en areas criticas de EESS I-3 y I-4 en el componente físico funcional	4	Coord. Defensa Nacional - Red de Salud Jauja.
Realizar seguridad estructural de servicios públicos	Numero de intervenciones en areas criticas de EESS I-3 y I-4 en el componente estructural	0	Coord. Defensa Nacional - Red de Salud Jauja.
Desarrollar los centros y espacios de monitoreo de emergencias y desastres	Número de reportes emitidos.	12	Coord. Defensa Nacional - Red de Salud Jauja.
Desarrollar simulacros en gestión reactiva	Número de reportes por cada simulacro contemplados a nivel nacional	18	Coord. Defensa Nacional - Red de Salud Jauja.
Administrar y asegurar el almacenamiento de infraestructura móvil para la asistencia frente a emergencias y desastres	Numero de infraestructura móvil con equipamiento portátil	2	Coord. Defensa Nacional - Red de Salud Jauja.
Implementar brigadas para la atención frente a emergencias y desastres	Número de brigadas formadas e implementadas	3	Coord. Defensa Nacional - Red de Salud Jauja.
Formar y capacitar en materia de gestión de riesgo de desastres	Número de personas con formación y conocimiento en gestión del riesgo de desastres y adaptación al cambio climático	60	Coord. Defensa Nacional - Red de Salud Jauja.
Organizar y entrenar a comunidades en habilidades frente al riesgo de desastres	Número de personas de la comunidad organizadas y entrenadas en habilidades frente al riesgo de desastres	60	Coord. Defensa Nacional - Red de Salud Jauja.
Reducir la vulnerabilidad y atención de emergencias por desastres aplicando los procesos de la gestión de riesgo	Número de Unidades Ejecutoras que aplican gestión de riesgos de desastres para la reducción de la vulnerabilidad y atención de emergencias por desastres	10	Coord. SAMU - Red de Salud Jauja.
Desarrollar normas y guías técnicas en atención pre hospitalaria y emergencias	Número de normas / guías en atención pre hospitalaria	0	Coord. SAMU - Red de Salud Jauja

Monitorear, supervisar y evaluar el programa presupuestal	Número de informes técnicos en monitoreos supervisión y evaluación de Programa presupuestal	0	Coord. SAMU - Red de Salud Jauja
Realizar asistencia técnica y capacitación	Número de personas que participan de talleres y reuniones	50	Coord. SAMU - Red de Salud Jauja
Atender las urgencias (prioridad III o IV) en módulo de atención ambulatoria	Número de atendidos de urgencia (prioridad III y IV) en módulos de atención ambulatoria	0	Coord. SAMU - Red de Salud Jauja
Brindar servicio de atención de llamadas de emergencias médicas "106"	Número de llamadas de atención al 106	0	Coord. SAMU - Red de Salud Jauja
Brindar atención médica telefónica de la emergencia	Número de atenciones médicas telefónicas	0	Coord. SAMU - Red de Salud Jauja
Coordinar y realizar seguimiento de la referencia	Número de atenciones que corresponden con el total de coordinaciones del desplazamiento de la ambulancia	270	Coord. SAMU - Red de Salud Jauja
Realizar el despacho de la Unidad Móvil SAMU	Nº de atenciones telefónicas que ameritan el despacho de la ambulancia	270	Coord. SAMU - Red de Salud Jauja
Brindar atención pre hospitalaria móvil de la emergencia y urgencia individual	Número de atenciones pre hospitalarias realizados con un tiempo de rodaje menor a 10 minutos	100	Coord. SAMU - Red de Salud Jauja
Brindar atención pre hospitalaria móvil de la emergencia y urgencia masiva	Número de atenciones pre hospitalarias realizados en situación de emergencia y urgencia masiva	0	Coord. SAMU - Red de Salud Jauja
Brindar servicio de transporte asistido de la emergencia	Número de transporte asistido a pacientes estables no críticos realizados según protocolo	250	Coord. SAMU - Red de Salud Jauja
Brindar servicio de transporte asistido de la urgencia	Número de transporte asistido secundario y terciario de pacientes en condición de urgencia.	7000	Coord. SAMU - Red de Salud Jauja
Brindar entrenamiento a la comunidad efectivas frente a las emergencias y urgencias individuales y masivas	Número de comunidades con prácticas efectivas frente a las emergencias y urgencias individuales y masivas	2	Coord. SAMU - Red de Salud Jauja
Atender el Triage	Número de atenciones de emergencia (prioridades I + prioridades II + Prioridades III + Prioridades IV)	0	Coord. SAMU - Red de Salud Jauja
Brindar atención de la emergencia y urgencia básica	Número de atenciones de emergencia (prioridades I + prioridades II + Prioridades III + Prioridades IV) de los EE.SS del primer nivel de atención.	7000	Coord. SAMU - Red de Salud Jauja
Brindar atención de la emergencia especializada	Número de atenciones de emergencia (prioridades I + prioridades II) de los EE.SS del segundo y tercer nivel.	100	Coord. SAMU - Red de Salud Jauja
Brindar atención de la emergencia de cuidados intensivos	Número de atenciones (ingresos) a las unidades de cuidados intensivos	0	Coord. SAMU - Red de Salud Jauja.
Brindar atención de la emergencia quirúrgica	Número de atenciones (cirugías de emergencia) en los centros quirúrgicos.	0	Coord. SAMU - Red de Salud Jauja.
Brindar atención ambulatoria de urgencias (Prioridad III o IV) en módulos hospitalarios diferenciados autorizados	Número de atenciones de emergencia (prioridades III + prioridades IV) en módulos hospitalarios diferenciados.	0	Coord. SAMU - Red de Salud Jauja.
Realizar prácticas efectivas frente a las emergencias y urgencias individuales y masivas con la población	Porcentaje de comunidades que han desarrollado conocimientos, actitudes y prácticas adecuadas a los tres meses de haber sido entrenadas	2	Coord. SAMU - Red de Salud Jauja

Unidad Organica	Indicador	Meta física	Unidades responsables
Población de la Región Junín accede a servicios de salud de calidad	Porcentaje de usuarios satisfechos en la atención de consultas externas	83%	Dirección de Servicios de Salud -RED DE SALUD JAUJA
Formular e implementar directivas de gestion de medicamentos	Número de Directivas implementadas	1	DEMID-Red de Salud Jauja
Programar ,evaluar,supervisar y Controlar sanitariamente los establecimientos farmacéuticos	Número de informes tecnicos de programacion,evaluacion ,supervision e inspecciones sanitarias a EESS	0	DEMID-Red de Salud Jauja
Atender consultas externas especializadas	Número de atención en consultas externas especializadas	15300	Jefes de Servicios Finales-Hospital Domingo Olavegoya de Jauja.
Atender emergencias y urgencias especializadas	Número de atenciones en emergencias y urgencias especializadas	7140	Jefes de Servicio de Emergencia -Hospital Domingo Olavegoya de Jauja.
Realizar intervenciones quirúrgicas especializadas (cirugía mayor -excepto cesáreas)	Número de intervenciones quirurgicas especializadas realizadas	714	Jefes de Servicios Finales-Hospital Domingo Olavegoya de Jauja.
Brindar atención en hospitalización especializada	Número de atenciones en consultas externas especializadas	1938	Jefes de Servicios Finales-Hospital Domingo Olavegoya de Jauja.
Brindar apoyo al diagnóstico por imágenes especializado	Número de exámenes en diagnóstico por imágenes	13180	Jefe del Area de Diagnostico por imágenes - Hospital Domingo Olavegoya de Jauja. .
Exámenes de Laboratorio Clinico	Número de exámenes de laboratorio clínico	99550	Jefe del Area de Laboratorio por imágenes - Hospital Domingo Olavegoya de Jauja. .
Exámenes de Anatomia Patologica	Número de exámenes de anatomia patologica	360	Jefe del Area de Laboratorio por imágenes - Red de Salud Jauja .
Implementar Hemoterapia y Banco de sangre	Unidades de banco de sangre	726	Jefe del Area de Laboratorio por imágenes - Hospital Domingo Olavegoya de Jauja. .
Atender en consultas externas básicas	Número de atencion en consultas externas basica	367200	Jefes de EE.SS -Red de Salud Jauja
Atender emergencias	Número de atenciones en emergencias	0	Jefes de EE.SS -Red de Salud Jauja
Brindar internamiento básico	Número de atenciones en internamiento basico	368	Jefes de EE.SS -Red de Salud Jauja
Realizar Exámenes de Laboratorio Clinico (Primer nivel de atención)	Número de exámenes de laboratorio clínico	96800	Jefes de EE.SS -Red de Salud Jauja
Asegurar la provisión de alimentación adecuada para enfermos	Número de raciones alimentarias atendidas a enfermos	106000	Jefe del Area de Nutricion y Cocina - Hospital Domingo Olavegoya Jauja.
Brindar asistencia alimentaria para grupos en riesgo (comedor popular)	Número de raciones alimentarias atendidas a población en riesgo	65000	Jefe del Comedor Nacional de la Oroya .

## Plan Operativo Institucional 2017-GRJ

Realizar actividades de difusión	Número de población informada	6	Jefe de PROMSA -Red de Salud Jauja.
Vigilar y controlar epidemias	Número de notificaciones de casos por semana epidemiológica	52	Unidad de Epidemiología-Red de Salud Jauja.
Desarrollar acciones preventivas (control riesgo-ocupacional)	Número de inspecciones de riesgo ocupacional	2	Area de Saneamiento Ambiental -Red de Salud Jauja.
Vigilar y controlar el medio ambiente	Número de inspecciones de control del medio ambiente	2	Area de Saneamiento Ambiental -Red de Salud Jauja.
Controlar higiene alimentaria	Número de inspecciones de higiene alimentaria	8	Area de Saneamiento Ambiental -Red de Salud Jauja.
Vigilar los residuos sólidos municipales	Número de inspecciones de residuos sólidos	12	Area de Saneamiento Ambiental -Red de Salud Jauja.
Vigilar los residuos sólidos hospitalarios	Número de inspecciones de residuos sólidos	2	Area de Saneamiento Ambiental -Red de Salud Jauja.
Desarrollar control sanitario	Número de inspecciones de control sanitario	1	Area de Saneamiento Ambiental -Red de Salud Jauja.
Vigilar las aguas residuales domesticas	Número de inspecciones a aguas residuales domesticas	44	Area de Saneamiento Ambiental -Red de Salud Jauja.
Realizar vigilancia de las piscinas	Número de inspecciones a piscinas	6	Area de Saneamiento Ambiental -Red de Salud Jauja.
Prevenir y controlar las infecciones Asociadas a la Atención de Salud (IAAS)	Número de EE.SS que implementan medidas de prevención y control de IAAS	10	Responsable de IAAS--Red de Salud Jauja
Supervisar, monitorear y evaluar el sistema de gestión de la calidad en salud.	Número de informes de supervisión, monitoreo y evaluación del sistema de Gestión de calidad ejecutados	10	Resp.Calidad -Red de Salud Jauja
Desarrollar normas técnicas y guías en gestión de la calidad en salud.	Número de normas y guías en gestión de la calidad	5	Resp.Calidad -Red de Salud Jauja
Elaborar proyectos de mejora de la calidad	Número de proyectos de mejora de la calidad	4	Resp.Calidad -Red de Salud Jauja
Acreditar Establecimientos de salud	Número de establecimientos de salud acreditados	24	Resp.Calidad -Red de Salud Jauja
Referencia	Número de usuarios referidos	760	Unidad de Seguros Publicos y Privados -Red de Salud Jauja
Contrareferencia	Número de contrareferencias	6780	Unidad de Seguros Publicos y Privados -Red de Salud Jauja
Brindar atención integral de salud a las poblaciones excluidas y dispersa(AISPED)	Número de atenciones a población excluida y dispersa	0	Servicios de Salud-Red de Salud Jauja
Afiliar usuarios al seguro integral de salud (SIS)	Número de afiliados al SIS	4400	Unidad de Seguros Publicos y Privados -Red de Salud Jauja
Brindar atención integral a beneficiarios del SIS	Número de atenciones a beneficiarios del SIS	280000	Unidad de Seguros Publicos y Privados -Red de Salud Jauja
Evaluar los casos sociales	Número de usuarios indigentes	6000	Area de Servicio Social - Red de Salud Jauja

## Plan Operativo Institucional 2017-GRJ

Brindar atención integral al adolescente (12 a 17 años, 11 meses, 29 días)	Número de atención al adolescente	1000	Coord.Etapa Adolescente - Red de Salud Jauja
Brindar atención integral al joven (18 años a 29 años)	Número de atención al joven	7400	Coord.Etapa Joven -Red de Salud Jauja
Brindar atención integral al adulto (30- a 59 años)	Número de atención al adulto	2160	Coord.Etapa Adulto -Red de Salud Jauja.
Brindar atención integral al adulto mayor ( 60 a mas)	Número de atención al adulto mayor	4400	Coord.Etapa Adulto mayor -Red de Salud Jauja
Brindar atención integral al individuo, familia y comunidad - salud familiar	Número de atención al individuo, familia y comunidad	500	Coord.Salud Familiar -Red de Salud Jauja
Realizar pago de pensiones y beneficios a cesantes y jubilados	Numero de planillas de pensiones	12	Unidad de Recursos Humanos.
Población de la Región Junín accede a servicios de salud de calidad	Porcentaje de ejecución de presupuesto mejora de la calidad de salud	80%	Servicios de Salud . Gestion de la calidad - Red de Salud Jauja.
Mejorar la oferta de los servicios de salud	Número de EE.SS con oferta mejorada	3	Unidad de Inversiones - OEP -Red de Salud Jauja.
Realizar mantenimiento de los servicios generales de salud	Número de equipos y/o Infraestructura con mantenimiento de servicios generales	8	Jefatura de Servicios Generales-Hospital Domingo Olavegoya de Jauja.
Brindar adecuada dispensación de medicamentos y productos farmacéuticos - hospital	Porcentaje de recetas dispensadas respecto a lo programado	319000	DEMID-Red de Salud Jauja
Comercializar medicamentos e insumos (especializada) / comercialización	Porcentaje de informes realizados respecto a lo programado	49	DEMID-Red de Salud Jauja
Sustancias fiscalizadas	Porcentaje de informes realizados respecto a lo programado	4	DEMID-Red de Salud Jauja
Mejorar la oferta de los servicios de salud	Porcentaje de EESS beneficiados respecto a lo programado	3	Inversiones - Oficina de Planeamiento Estratégico - Red de Salud Jauja
Calificar los servicios de salud	% de documentos realizados respecto a lo programado	2	Responsable de Servicios de Salud - Red de Salud Jauja
Brindar asistencia en medicina física y rehabilitación	Porcentaje de personas atendidas respecto a lo programado	6050	Responsable de Medicina Física y Rehabilitación - Hospital Domingo Olavegoya
Brindar atención básica de salud (CLAS) atención básica de salud	Porcentaje de atenciones realizadas respecto a lo programado	70000	Responsable del CLAS - Red de Salud Jauja
Supervisión, monitoreo, evaluación y control de infecciones asociadas a la atención de salud (iaas)	Porcentaje de informes realizados respecto a lo programado	10	Responsable de IAAS--Red de Salud Jauja
Desarrollo de normas y guías técnicas en infecciones asociadas a la atención de salud (iaas)	Porcentaje de normas y guías desarrolladas	0	Responsable de IAAS--Red de Salud Jauja

## Plan Operativo Institucional 2017-GRJ

Formulación del plan anual de infecciones asociadas a la atención de salud (iaas)	Porcentaje de planes aprobados respecto a lo programado	1	Responsable de IAAS--Red de Salud Jauja
Auto evaluación interna de vigilancia, prevención y control de iih.	Porcentaje de informes realizados respecto a lo programado	1	Responsable de IAAS--Red de Salud Jauja
Realizar auditorías en salud (diresa-unidades ejecutoras)	Porcentaje de informes realizados respecto a lo programado	13	Responsable de Servicios de Salud - Red de Salud Jauja
Adecuar normas y guías técnicas para los EESS sistema de referencia y contrarreferencia sis	Porcentaje de informes de normas y guías adecuadas para los EESS	3	Unidad de Seguros Públicos y Privados -Red de Salud Jauja
Supervisar, monitorear, evaluar y controlar la etapa de vida adulto mayor	Porcentaje de informes de la gestión de etapa de vida adulto mayor	8	Responsable de la Etapa de Vida Adulto Mayor - Red de Salud Jauja
Desarrollar normas técnicas de la etapa de vida adulto mayor.	Porcentaje de normas / guías desarrolladas	8800	Responsable de la Etapa de Vida Adulto Mayor - Red de Salud Jauja

Unidad Organica	Indicador	Meta física	Unidades responsables
Implementar los instrumentos de gestión institucional	N° de Instrumentos de gestión actualizados e implementados	45	Dirección General y Oficinas:Planeamiento Estratégico,Unidades: Recursos Humanos ,Logística , Economía , Asesoría Jurídica,Estadística e Informática .
Conducir,normar,implementar,ejecutar y supervisar el sistema Regional de Salud	Número de Informes de Gestión de la Alta Dirección	0	Dirección General
Desarrollar acciones de planificación , presupuesto, organización e inversiones	Número de documentos implementados	13	Oficina de Planeamiento Estratégico
Realizar acciones de asesoramiento y gestión administrativa	Número de documentos Implementados	34	Unidades:Recursos Humanos ,Logística , Economía , Asesoría Jurídica,Estadística e Informática
Fortalecer el desarrollo de capacidades y Administrar, Los Recursos Humanos	Número de documentos Implementados	10	Unidad de Recursos Humanos .

### 404-827: REGION JUNIN-SALUD TARMA

Unidad Organica	Indicador	Meta física	Unidades responsables
Niños menores de 5 años con atención de salud integral	Proporción de niños y niñas menores de 5 años en atención integral en salud reciben (CRED, VACUNAS Y SUPLEMENTO), de acuerdo a su edad.	22%	Coordinadora Prog.Estratégico y Estratégias Sanitarias del PAN - RED DE SALUD TARMA



Vigilar, investigar e implementar Tecnologías en Nutrición	Número de informes de vigilancia, investigación en nutrición implementadas	13.00	Coordinadora Prog.Estratégico y Estratégias Sanitarias del PAN - RED DE SALUD TARMA
Desarrollar normas y guías técnicas en nutrición	Número de normas y guías técnicas implementadas	0.00	Coordinadora Prog.Estratégico y Estratégias Sanitarias del PAN - RED DE SALUD TARMA
Monitorear, supervisar, evaluar y controlar el Programa Articulado Nutricional	Número de informes de monitoreo, supervisión y evaluación del Programa Articulado Nutricional	8	Coordinadora Prog.Estratégico y Estratégias Sanitarias del PAN - RED DE SALUD TARMA
Controlar la calidad nutricional de los alimentos	Número de reportes técnicos de control de calidad nutricional de alimentos	4	Coordinadora Prog.Estratégico y Estratégias Sanitarias del PAN - RED DE SALUD TARMA
Proteger a niños menores de 5 años con vacuna completa	Porcentaje de Niños y Niñas menores de 5 años de acuerdo a su edad	5992	Coordinadora Prog.Estratégico y Estratégias Sanitarias del PAN - RED DE SALUD TARMA
Atender a niños con crecimiento y desarrollo - CRED Completo para su edad	Porcentaje de niños menores de 36 meses con CRED completo para su edad	4127	Coordinadora Prog.Estratégico y Estratégias Sanitarias del PAN - RED DE SALUD TARMA
Administrar Suplemento de Hierro y Vitamina "A"	Porcentaje de niños y niñas suplementados	4050	Coordinadora Prog.Estratégico y Estratégias Sanitarias del PAN - RED DE SALUD TARMA
Atender a niños/as con infecciones respiratorias agudas	Porcentaje de casos tratados en relación a los casos programados	7362	Coordinadora Prog.Estratégico y Estratégias Sanitarias del PAN - RED DE SALUD TARMA
Atender a niños/as con enfermedades Diarreicas agudas	Porcentaje de casos tratados en relación a los casos programados	461	Coordinadora Prog.Estratégico y Estratégias Sanitarias del PAN - RED DE SALUD TARMA
Atender a niños/as con diagnóstico de infecciones respiratorias agudas con complicaciones	Porcentaje de casos tratados en relación a los casos programados	126	Coordinadora Prog.Estratégico y Estratégias Sanitarias del PAN - RED DE SALUD TARMA
Atender a niños/as con diagnóstico de enfermedad diarreica aguda complicada	Porcentaje de casos tratados en relación a los casos programados	9	Coordinadora Prog.Estratégico y Estratégias Sanitarias del PAN - RED DE SALUD TARMA
Brindar atención a otras enfermedades prevalentes	Porcentaje de casos tratados en relación a los casos programados	1551	Coordinadora Prog.Estratégico y Estratégias Sanitarias del PAN - RED DE SALUD TARMA



Atender a niños y niñas con diagnostico de parasitos intestinal	Casos tratados de parasitosis intestinal en niños menores de 5 años tratados	1032	Coordinadora Prog.Estratégico y Estratégias Sanitarias del PAN - RED DE SALUD TARMA
Administrar Suplemento de Hierro y Acido Folico a Gestantes	Porcentaje de Gestantes Suplementadas	82%	Coordinadora Prog.Estratégico y Estratégias Sanitarias del PAN - RED DE SALUD TARMA
Administrar Suplemento de Hierro y Acido Folico a Gestantes	porcentaje de gestantes que recibieron sulfato ferroso mas ácido fólico	1730	Coordinadora Prog.Estratégico y Estratégias Sanitarias del PAN - RED DE SALUD TARMA
Hogares que Consumen Agua Segura	Porcentaje de hogares que consumen agua segura.	19%	Coordinadora Prog.Estratégico y Estratégias Sanitarias del PAN - RED DE SALUD TARMA
Vigilar en la comunidad la calidad del agua para el consumo humano	Porcentaje de centros poblados vigilados	54	Coordinadora Prog.Estratégico y Estratégias Sanitarias del PAN - RED DE SALUD TARMA
Desinfectar y/o tratar el agua para el consumo humano	Porcentaje de centros poblados vigilados	54	Coordinadora Prog.Estratégico y Estratégias Sanitarias del PAN - RED DE SALUD TARMA
FAMILIAS DE NIÑOS MENORES DE 5 AÑOS ADOPTAN CONOCIMIENTOS Y PRACTICAS SALUDABLES SEGURAS	PORCENTAJE DE FAMILIAS CON NIÑOS Y NIÑAS MENORES DE 5 AÑOS CON CONOCIMIENTOS Y PRACTICAS SALUDABLES SEGURAS	0.46	Coord. PAN Red de Salud Tarma
Desarrollar practicas saludables en familias con niño/as menores de 36 meses	Proporción de familias con niños menores de 3 años que reciben consejerías para promover el cuidado y la alimentación de los niños menores de 36 meses	1422	Coord. Promocion de la Salud de la Red Salud Tarma
Promover en municipios saludables el cuidado infantil y la adecuada alimentacion	Proporcion de municipios con comité multisectorial capacitado para promover cuidado infantil	9	Coord. Promocion de la Salud de la Red Salud Tarma
Promover en las comunidades saludables el cuidado infantil y la adecuada alimentacion	Proporción de comunidades cuya junta vecinal participan en reuniones de abogacia, reuniones técnicas de capacitación	46	Coord. Promocion de la Salud de la Red Salud Tarma
Promover acciones en el cuidado infantil y la adecuada alimentacion por las instituciones educativas saludables	Porcentaje de Instituciones educativas con directivos, CONEI, docentes y APAFAS capacitados en promoción de la alimentación y nutrición saludable	54	Coord. Promocion de la Salud de la Red Salud Tarma
Intervenciones de comunicación para el cuidado infantil y prevencion de anemia y desnutricion cronica infantil.	Porcentaje de personas informadas sobre el cuidado infantil y prácticas saludables para la prevención de anemia y desnutrición crónica infantil	0	Oficina de comunicación

Unidad Orgánica	Indicador	Meta física	Unidades responsables
Gestantes,puerperas y recién nacidos con atenciones de salud integrales y oportunas	Porcentaje de Gestantes con Atención Prenatal Reenfocada	80%	Coordinadora Prog.Estratégico y Estratégias Sanitarias de Materno Neonatal - RED DE SALUD TARMA
Desarrollar normas y guías técnicas en Salud Materno Neonatal	Número de normas y guías técnicas Implementadas	0	Coordinadora Prog.Estratégico y Estratégias Sanitarias de Materno Neonatal - RED DE SALUD TARMA
Monitorear, supervisar, evaluar y controlar el Programa de Salud Materno Neonatal	Numero de informes de monitoreo,supervision y evaluacion del Programa de Salud Materno Neonatal	18	Coordinadora Prog.Estratégico y Estratégias Sanitarias de Materno Neonatal - RED DE SALUD TARMA
Brindar atención prenatal reenfocada	porcentaje de gestantes controladas del total de programadas	1730	Coordinadora Prog.Estratégico y Estratégias Sanitarias de Materno Neonatal - RED DE SALUD TARMA
Atender el puerperio	Numero de Puerperas Controladas	1597	Coordinadora Prog.Estratégico y Estratégias Sanitarias de Materno Neonatal - RED DE SALUD TARMA
Atender al recién nacido normal	Numero de recién nacidos reciben atención integral	1730	Coordinadora Prog.Estratégico y Estratégias Sanitarias de Materno Neonatal - RED DE SALUD TARMA
Mujeres en embarazo,parto y puerperio de alto riesgo y/o neonato acceden a una referencia oportuna.	Porcentaje de Referencias Obstetricas Oportunas	0.90	Coordinadora Prog.Estratégico y Estratégias Sanitarias de Materno Neonatal - RED DE SALUD TARMA
Brindar atención a la gestante con complicaciones	Numero de gestantes con complicaciones atendidas	806	Coordinadora Prog.Estratégico y Estratégias Sanitarias de Materno Neonatal - RED DE SALUD TARMA
Atender el puerperio con complicaciones	Número de puerperas complicadas atendidas.	30	Coordinadora Prog.Estratégico y Estratégias Sanitarias de Materno Neonatal - RED DE SALUD TARMA
Atender complicaciones obstetricas en Unidad de Cuidados Intensivos	Proporción de gestantes y puerperas complicadas atendidas en UCI.	20	Coordinadora Prog.Estratégico y Estratégias Sanitarias de Materno Neonatal - RED DE SALUD TARMA
Mejorar el acceso al sistema de referencia Institucional.	Número de gestantes,recién nacidos y puerperas referidos	913	Coordinadora Prog.Estratégico y Estratégias Sanitarias de Materno Neonatal - RED DE SALUD TARMA
Atender al recién nacido con complicaciones	Porcentaje de Recién nacidos con complicaciones atendidos	282	Coordinadora Prog.Estratégico y Estratégias Sanitarias de Materno Neonatal - RED DE SALUD TARMA
Atender al recién nacido con complicaciones que requieren Unidad de Cuidados Intensivos Neonatales -UCIN	Porcentaje de Recién nacidos con complicaciones atendidos en UCIN.	60	Coordinadora Prog.Estratégico y Estratégias Sanitarias de Materno Neonatal - RED DE SALUD TARMA
Mujeres en embarazo,parto y puerperio de alto riesgo y/o neonato acceden a una referencia oportuna.	Proporción de Mujeres en edad Fértil que usa actualmente algun método de Planificación Familiar	80.50%	Coordinadora Prog.Estratégico y Estratégias Sanitarias de Materno Neonatal - RED DE SALUD TARMA

Brindar información sobre salud sexual, salud reproductiva y métodos de planificación familiar.	Porcentaje de personas informadas en temas de salud sexual y reproductiva	44376	Coordinadora Prog. Estratégico y Estrategias Sanitarias de Materno Neonatal - RED DE SALUD TARMA
Brindar servicios de salud para prevención del embarazo a adolescentes	Porcentaje de adolescentes con Plan de Atención Integral Ejecutado	1458	Coordinadora Prog. Estratégico y Estrategias Sanitarias de Materno Neonatal - RED DE SALUD TARMA
Mejorar el acceso de la población a métodos de planificación familiar	Porcentaje de Parejas Protegidas con métodos de planificación familiar	4592	Coordinadora Prog. Estratégico y Estrategias Sanitarias de Materno Neonatal - RED DE SALUD TARMA
Mejorar el acceso de la población a servicios de consejería en salud sexual y reproductiva	Número de atenciones por orientación/consejería realizadas.	8400	Coordinadora Prog. Estratégico y Estrategias Sanitarias de Materno Neonatal - RED DE SALUD TARMA
Informar a familias saludables respecto de su salud sexual y reproductiva, con énfasis en la maternidad saludables	Proporción de familias con gestante y puerpera que recibieron consejerías para promover la salud sexual y reproductiva y salud neonatal	1010	Coordinadora Prog. Estratégico y Estrategias Sanitarias de Materno Neonatal - RED DE SALUD TARMA
Promover la salud sexual y reproductiva con énfasis en maternidad saludable	Proporción de municipios que participan en reuniones de abogacía y capacitación para promover prácticas y entornos saludables para la salud sexual y reproductiva y salud neonatal	9	Coord. PROMSA Red de Salud Tarma
Promover en comunidad acciones adecuadas en salud sexual y reproductiva con énfasis en maternidad saludable y salud del neonato	Proporción de comunidades que participan en reuniones de abogacía y capacitación para promover prácticas y entornos saludables para la salud sexual y reproductiva y salud neonatal	46	Coord. PROMSA Red de Salud Tarma
Promover desde las instituciones educativas saludables, salud sexual y reproductiva con énfasis en la maternidad saludable	Proporción de instituciones educativas con miembros de la comunidad educativa (directivos, CONEI, docentes y Apafas) que recibieron capacitación para promover prácticas y entornos saludables para la salud sexual integral	54	Coord. PROMSA Red de Salud Tarma
<b>GESTANTES PUERPERAS Y RECIEN NACIDOS CON ATENCIONES DE SALUD INTEGRALES Y OPORTUNAS</b>	<b>PROPORCION DE PARTO INSTITUCIONAL (100 ATENDIDOS DE PARTOS INSTITUCIONALES)</b>	<b>0.818</b>	<b>Coord. Materno Red de Salud Tarma</b>
Brindar atención de parto normal	Número de partos vaginales atendidos	1344	Coord. Materno Red de Salud Tarma
Brindar atención del parto complicado no quirúrgico	Número de partos complicados atendidos	63	Coord. Materno Red de Salud Tarma
Brindar atención del parto complicado quirúrgico	Número de cesarias realizadas	220	Coord. Materno Red de Salud Tarma

Unidad Organica	Indicador	Meta física	Unidades responsables
Población en riesgo reciben atención integral oportuna en enfermedades transmisibles de la Región Junin	Proporción de sintomáticos respiratorios identificados/Atenciones mayores de 15 Años(100 Atenciones en Mayores de 15 Años	4.20%	Coordinadora Prog.Estratégico y Estrategías Sanitarias de VIH/SIDA y Tuberculosis - RED DE SALUD TARMA
Monitorear, supervisar, evaluar y controlar actividades de VIH/SIDA y Tuberculosis	Número de informes de monitoreo, supervisión y evaluación de VIH/SIDA y Tuberculosis	23	Coordinadora Prog.Estratégico y Estrategías Sanitarias de VIH/SIDA y Tuberculosis - RED DE SALUD TARMA
Desarrollar normas y guías técnicas en VIH SIDA, Tuberculosis	Número de normas y guías técnicas Implementadas en VIH SIDA, Tuberculosis	0	Coordinadora Prog.Estratégico y Estrategías Sanitarias de VIH/SIDA y Tuberculosis - RED DE SALUD TARMA
Realizar despistaje de tuberculosis en sintomáticos respiratorios.	Proporción de sintomáticos respiratorios identificados entre los esperados	9657	Coordinadora Prog.Estratégico y Estrategías Sanitarias de VIH/SIDA y Tuberculosis - RED DE SALUD TARMA
Brindar control y tratamiento preventivo de contactos de casos de tuberculosis (General,Indigena y Privada de su Libertada)	Proporción de contactos de casos examinados	176	Coordinadora Prog.Estratégico y Estrategías Sanitarias de VIH/SIDA y Tuberculosis - RED DE SALUD TARMA
Diagnosticar casos de tuberculosis	Número de pacientes con diagnóstico de tuberculosis	44	Coordinadora Prog.Estratégico y Estrategías Sanitarias de VIH/SIDA y Tuberculosis - RED DE SALUD TARMA
Tratar casos de tuberculosis a personas privadas de su libertad	Número de Personas tratadas por tuberculosis de todas las formas (Morbilidad Total) en poblaciones privadas de Libertad.	1	Coordinadora Prog.Estratégico y Estrategías Sanitarias de VIH/SIDA y Tuberculosis - RED DE SALUD TARMA
Realizar despistaje y diagnostico de tuberculosis para pacientes con comorbilidad.	Porcentaje de personas con tuberculosis en todas sus formas y comorbilidades.	86	Coordinadora Prog.Estratégico y Estrategías Sanitarias de VIH/SIDA y Tuberculosis - RED DE SALUD TARMA
Brindar tratamiento oportuno para tuberculosis y sus complicaciones	Porcentaje de Personas afectadas por tuberculosis de todas las formas (Morbilidad Total)	46	Coordinadora Prog.Estratégico y Estrategías Sanitarias de VIH/SIDA y Tuberculosis - RED DE SALUD TARMA
Realizar medidas de control de infecciones y bioseguridad en los servicios de atención de tuberculosis.	Porcentaje de Establecimientos de Salud Priorizados con Plan de Control de Infecciones.	30	Coordinadora Prog.Estratégico y Estrategías Sanitarias de VIH/SIDA y Tuberculosis - RED DE SALUD TARMA
Promover en las familias practicas saludables para la prevención de VIH/SIDA y Tuberculosis	Proporción de Familias que reciben consejerías para promover prácticas y entornos saludables en Tuberculosis, ITS y VIH/SIDA	160	Coordinadora Prog.Estratégico y Estrategías Sanitarias de VIH/SIDA y Tuberculosis - RED DE SALUD TARMA
Promover desde las instituciones educativas practicas saludables para la prevención de VIH/SIDA y Tuberculosis.	Proporción de Instituciones Educativas con miembros de la comunidad educativa que recibieron capacitación para promover prácticas y entornos saludables para la salud respiratoria y la prevención de las ITS y VIH/SIDA.	4	Coordinadora Prog.Estratégico y Estrategías Sanitarias de VIH/SIDA y Tuberculosis - RED DE SALUD TARMA

Promover mediante agentes comunitarios en salud (ACS), prácticas saludables para la prevención de VIH - SIDA Y Tuberculosis.	Proporción de Comunidades que participan en reuniones de abogacía y capacitación para promover prácticas y entornos saludables para la disminución de la Tuberculosis, ITS y VIH/SIDA	8	Coordinadora Prog.Estratégico y Estrategias Sanitarias de VIH/SIDA y Tuberculosis - RED DE SALUD TARMA
Reordenar viviendas en hogares ubicados en áreas de elevados riesgos de transmisión de TBC	Proporción de hogares en zonas AERT reciben paquete IEC para prevenir TB y orientación sobre programas de vivienda popular	0	Coordinadora Prog.Estratégico y Estrategias Sanitarias de VIH/SIDA y Tuberculosis - RED DE SALUD TARMA
Implementar viviendas mejoradas en hogares de personas afectadas de tuberculosis multidrogo resistente TBMDR	Proporción de hogares de afectados con TB MDR reciben intervención para mejora de vivienda	0	Coordinadora Prog.Estratégico y Estrategias Sanitarias de VIH/SIDA y Tuberculosis - RED DE SALUD TARMA
Brindar tratamiento oportuno a personas que acceden a ESSS y reciben tratamiento para tuberculosis extremadamente multidrogo resistente (XDR)	Número de Personas afectadas por tuberculosis Extensamente Resistente (TB-XDR).	0	Coordinadora Prog.Estratégico y Estrategias Sanitarias de VIH/SIDA y Tuberculosis - RED DE SALUD TARMA
Brindar tratamiento para tuberculosis a personas con comorbilidad	Porcentaje de casos de TB con comorbilidad DBM, IRC, EPOC y Asma tratados	0	Coordinadora Prog.Estratégico y Estrategias Sanitarias de VIH/SIDA y Tuberculosis - RED DE SALUD TARMA
Población en riesgo reciben atención integral oportuna en enfermedades transmisibles de la Región Junín	Número de Tamizaje de VIH, población masculina de 15 - 49 Años	18%	Coordinadora Prog.Estratégico y Estrategias Sanitarias de VIH/SIDA y Tuberculosis - RED DE SALUD TARMA
Brindar atención integral a personas con diagnóstico de hepatitis b crónica	Porcentaje de personas que reciben tratamiento para hepatitis "B" (Adultos, niños, Gestantes, RN)	2	Coordinadora Prog.Estratégico y Estrategias Sanitarias de VIH/SIDA y Tuberculosis - RED DE SALUD TARMA
Mejorar en población informada el uso correcto de condón para prevención de infecciones de transmisión sexual y VIH/SIDA	Número de personas informadas en prevención de ITS y VIH SIDA	1368	Coordinadora Prog.Estratégico y Estrategias Sanitarias de VIH/SIDA y Tuberculosis - RED DE SALUD TARMA
Entregar a adultos y jóvenes varones consejería y tamizaje para ITS Y VIH/SIDA	Porcentaje de personas tamizadas en ITS y VIH/SIDA	5604	Coordinadora Prog.Estratégico y Estrategias Sanitarias de VIH/SIDA y Tuberculosis - RED DE SALUD TARMA
Entregar a población adolescente información sobre infecciones de transmisión sexual y VIH/SIDA	Porcentaje de personas informadas sobre infecciones de transmisión sexual y VIH/SIDA	250	Coordinadora Prog.Estratégico y Estrategias Sanitarias de VIH/SIDA y Tuberculosis - RED DE SALUD TARMA
Brindar información y atención preventiva a población de alto riesgo	Porcentaje de población de alto riesgo atendida en prevención	130	Coordinadora Prog.Estratégico y Estrategias Sanitarias de VIH/SIDA y Tuberculosis - RED DE SALUD TARMA
Brindar a población con infecciones de transmisión sexual tratamiento según guías clínicas	Porcentaje de población con ITS tratadas según guías clínicas	6350	Coordinadora Prog.Estratégico y Estrategias Sanitarias de VIH/SIDA y Tuberculosis - RED DE SALUD TARMA
Brindar atención integral a personas con diagnóstico de VIH que acuden a los servicios de salud.	Porcentaje de personas que reciben targa (niños y adultos)	44	Coordinadora Prog.Estratégico y Estrategias Sanitarias de VIH/SIDA y Tuberculosis - RED DE SALUD TARMA
Brindar tratamiento oportuno a mujeres gestantes reactivas y niños expuestos al VIH	Porcentaje de personas que reciben tratamiento oportuno (gestantes y niños expuestos)	4	Coordinadora Prog.Estratégico y Estrategias Sanitarias de VIH/SIDA y Tuberculosis - RED DE SALUD TARMA

Brindar tratamiento oportuno a mujeres gestantes reactivas a sífilis y sus contactos y recién nacidos expuestos	Porcentaje de personas que reciben tratamiento (gestantes y R.N)	4	Coordinadora Prog.Estratégico y Estrategias Sanitarias de VIH/SIDA y Tuberculosis - RED DE SALUD TARMA
Población en riesgo reciben atención integral oportuna en enfermedades transmisibles de la Región Junín	Porcentaje de viviendas protegidas	90%	Coordinadora Prog.Estratégico y Estrategias Sanitarias de VIH/SIDA y Tuberculosis - RED DE SALUD TARMA
Monitorear, supervisar, evaluar y controlar enfermedades metaxénicas y zoonosis	Número de informes de monitoreos supervisión, evaluación y control	8	Coordinadora Prog.Estratégico y Estrategias Sanitarias de VIH/SIDA y Tuberculosis - RED DE SALUD TARMA
Desarrollar normas y guías técnicas en metaxénicas y zoonosis	Número de normas y guías técnicas implementadas en metaxénicas y zoonosis	0	Coordinadora Prog.Estratégico y Estrategias Sanitarias de VIH/SIDA y Tuberculosis - RED DE SALUD TARMA
Promover prácticas saludables para la prevención de enfermedades metaxénicas y zoonóticas en familias de zonas de riesgo.	Proporción de Familias que reciben sesiones educativas y demostrativas para promover prácticas y entornos saludables para disminuir las enfermedades Metaxénicas y Zoonóticas	60	Coordinadora Prog.Estratégico y Estrategias Sanitarias de VIH/SIDA y Tuberculosis - RED DE SALUD TARMA
Promover prácticas saludables para prevenir enfermedades metaxénicas y zoonóticas en instituciones educativas	Proporción de Instituciones Educativas con miembros de la comunidad educativa (directivos, CONEI, docentes y APAFAS) que recibieron capacitación para promover prácticas y entornos saludables para la prevención de las enfermedades metaxénicas y zoonóticas.	8	Coordinadora Prog.Estratégico y Estrategias Sanitarias de VIH/SIDA y Tuberculosis - RED DE SALUD TARMA
Disminuir la transmisión de enfermedades metaxénicas y zoonóticas con participación de los municipios	Proporción de Municipios cuyo comité multisectorial está capacitado para promover prácticas y entornos saludables para disminuir las enfermedades metaxénicas y Zoonóticas	3	Coordinadora Prog.Estratégico y Estrategias Sanitarias de VIH/SIDA y Tuberculosis - RED DE SALUD TARMA
Informar a pobladores de áreas con riesgo de transmisión los mecanismos de transmisión de enfermedades metaxénicas y zoonóticas	Número de personas informadas en prevención y control de las enfermedades metaxénicas y Zoonóticas	47970	Coordinadora Prog.Estratégico y Estrategias Sanitarias de VIH/SIDA y Tuberculosis - RED DE SALUD TARMA
Proteger viviendas de los principales condicionantes del riesgo en las áreas de alto y muy alto riesgo de enfermedades metaxénicas y zoonóticas	Porcentaje de viviendas protegidas	0	Coordinadora Prog.Estratégico y Estrategias Sanitarias de VIH/SIDA y Tuberculosis - RED DE SALUD TARMA
Vacunar animales domésticos	Porcentaje de perros vacunados	15500	Coordinadora Prog.Estratégico y Estrategias Sanitarias de VIH/SIDA y Tuberculosis - RED DE SALUD TARMA
Diagnosticar y tratar enfermedades metaxénicas	Porcentaje de personas tratadas en enfermedades metaxénicas	2	Coordinadora Prog.Estratégico y Estrategias Sanitarias de VIH/SIDA y Tuberculosis - RED DE SALUD TARMA



Diagnosticar y tratar casos de enfermedades zoonóticas	Porcentaje de personas tratadas en enfermedades metaxénicas	1930	Coordinadora Prog.Estratégico y Estratégias Sanitarias de VIH/SIDA y Tuberculosis - RED DE SALUD TARMA
Controlar comunidades con factores de riesgo	Proporción de Comunidades cuya junta vecinal ha participado en reuniones de abogacía y de capacitación para promover prácticas y entornos saludables para disminuir las enfermedades Metaxénicas y Zoonóticas	3	Coordinadora Prog.Estratégico y Estratégias Sanitarias de VIH/SIDA y Tuberculosis - RED DE SALUD TARMA

Unidad Organica	Indicador	Meta física	Unidades responsables
Población en riesgo recibe atención integral oportuna en enfermedades no transmisibles de la región Junín	Porcentaje de Mujeres entre 25 y 64 años como toma de papanicolaou	19%	Coordinadora Prog.Estratégico de Cancer - RED DE SALUD TARMA
Monitorear, supervisar, evaluar , controlar la prevención y control del cáncer	Número Informes técnicos de acciones de monitoreo, supervisión y evaluación del programa presupuestal	16	Coordinadora Prog.Estratégico de Cancer - RED DE SALUD TARMA
Desarrollar las normas y guías técnicas para la prevención y control del cáncer	Número de normas y guías técnicas Implementadas	0	Coordinadora Prog.Estratégico de Cancer - RED DE SALUD TARMA
Promover comunidades con estilo de vida saludables para la prevención de los principales tipos de cáncer	Proporción de comunidades que participan en reuniones de abogacía y capacitación para promover prácticas y entornos saludables para la prevención y control del cáncer.	46	Coordinadora Prog.Estratégico de Cancer - RED DE SALUD TARMA
Tamizar a mujer en cáncer de cuello uterino	Porcentaje de mujeres de 25 a 60 años tamizadas de cáncer de cuello uterino con examen de Papanicolaou y entrega de resultados	5700	Coordinadora Prog.Estratégico de Cancer - RED DE SALUD TARMA
Capacitar a las instituciones educativas para la promoción de prácticas y entornos saludables para la prevención del cáncer	Proporción de instituciones Educativas con miembros de la comunidad educativa (directivos, CONEI, docentes y Apafas) que recibieron capacitación para promover prácticas y entornos saludables para la prevención del cáncer.	27	Coordinadora Prog.Estratégico de Cancer - RED DE SALUD TARMA
Brindar consejería a las familias para la adopción y practica de estilos de vida saludables para la prevención del cáncer	Proporción de familias que reciben 02 consejerías en domicilio para promover prácticas y entornos saludables para la prevención y control del cáncer.	1010	Coordinadora Prog.Estratégico de Cancer - RED DE SALUD TARMA
Capacitar a los municipios para la promoción de prácticas en salud en la prevención del cáncer	Proporción de municipios que participan en reuniones de abogacía y capacitación para promover prácticas y entornos saludables para la prevención y control del cáncer	9	Coordinadora Prog.Estratégico de Cancer - RED DE SALUD TARMA



Brindar consejería en la prevención del cáncer del colon y recto, hígado, leucemia, linfoma, piel y otros	Porcentaje de personas de 18 a 69 años con 02 sesiones de consejería en la prevención de Cáncer de colon y recto, hígado, leucemia, linfoma, piel y otros	3830	Coordinadora Prog.Estratégico de Cancer - RED DE SALUD TARMA
Realizar evaluación médica preventiva en el cáncer del colon y recto, hígado, leucemia, linfoma y piel	Porcentaje de personas que acuden a los servicios de salud y son evaluadas para descartar sintomatologías presuntivos de cáncer de colon, recto, hígado, leucemia, linfoma y piel anualmente	4200	Coordinadora Prog.Estratégico de Cancer - RED DE SALUD TARMA
Determinar el estadio clínico y tratamiento del cáncer del cuello uterino	Porcentaje de mujeres con diagnóstico de cáncer de cuello uterino que reciben tratamiento según estadio identificado	50	Coordinadora Prog.Estratégico de Cancer - RED DE SALUD TARMA
Determinar el estadio clínico y tratar el cáncer de mama	Porcentaje de mujeres con diagnóstico definitivo de cáncer de mama que reciben tratamiento según estadio identificado.	15	Coordinadora Prog.Estratégico de Cancer - RED DE SALUD TARMA
Determinar el estadio clínico y tratar el cáncer de estomago	Porcentaje de personas con diagnóstico de cáncer de estómago que reciben tratamiento según estadio identificado	10	Coordinadora Prog.Estratégico de Cancer - RED DE SALUD TARMA
Determinar el diagnóstico estadio clínico y tratar el cáncer de próstata	Porcentaje de varones con diagnóstico de cáncer de próstata que reciben tratamiento según estadio identificado	10	Coordinadora Prog.Estratégico de Cancer - RED DE SALUD TARMA
Realizar evaluación medica preventiva y determinar el diagnóstico estadiaje y tratamiento del cáncer del pulmón	Porcentaje de personas con diagnóstico de cáncer de pulmón que reciben tratamiento según estadio identificado	0	Coordinadora Prog.Estratégico de Cancer - RED DE SALUD TARMA
Realizar el diagnóstico estadiaje y tratar el cáncer del colon y recto	Porcentaje personas con diagnóstico de cáncer de colon y recto que reciben tratamiento según estadio	0	Coordinadora Prog.Estratégico de Cancer - RED DE SALUD TARMA
Determinar el diagnóstico del estadio clínico y tratar el cáncer del hígado	Porcentaje de personas con diagnóstico de cáncer de hígado que reciben tratamiento según estadio identificado	0	Coordinadora Prog.Estratégico de Cancer - RED DE SALUD TARMA
Realizar el diagnóstico y tratamiento médico de leucemia	Porcentaje de personas de personas con diagnóstico definitivo de leucemia que reciben tratamiento	0	Coordinadora Prog.Estratégico de Cancer - RED DE SALUD TARMA
Realizar el diagnóstico y tratamiento médico de linfoma	Porcentaje de personas de personas con diagnóstico definitivo de linfoma que reciben tratamiento médico (manejo médico)	0	Coordinadora Prog.Estratégico de Cancer - RED DE SALUD TARMA

Diagnosticar el estadiaje clínico y tratar el cáncer de piel no melanoma	Porcentaje de personas con diagnóstico de cáncer de piel no melanoma que reciben tratamiento según estadio identificado	0	Coordinadora Prog.Estratégico de Cancer - RED DE SALUD TARMA
Realizar exámen de colposcopia en mujeres con citología anormal	Porcentaje de mujeres de 25 a 60 años de edad con resultado de citología celular anormal que recibe evaluación colposcópica para detección y diagnóstico de lesiones premalignas del cuello uterino	50	Coordinadora Prog.Estratégico de Cancer - RED DE SALUD TARMA
Realizar crioterapia o cono leep en mujeres con citología anormal	Porcentaje de mujeres de 25 a 64 años de edad que reciben tratamiento con Crioterapia/Conoleep/Conofrio	40	Coordinadora Prog.Estratégico de Cancer - RED DE SALUD TARMA
Proteger a la niña con aplicación de vacuna vph	Porcentaje de niñas de 5to Grado de primaria y/o de 10 años 11 meses 29 días) que recibieron el esquema completo de vacunación contra el VPH (protegidas)	1035	Coordinadora Prog.Estratégico de Cancer - RED DE SALUD TARMA
Informar y sensibilizar a la población en el cuidado de la salud del cáncer de cérvix, cáncer de mama, cáncer gástrico, cáncer de próstata y cáncer de pulmón	Porcentaje de personas informadas y sensibilizadas en el cuidado del cáncer de mama, cuello uterino, gástrico, próstata y cáncer de pulmón	9200	Coordinadora Prog.Estratégico de Cancer - RED DE SALUD TARMA
Brindar consejería a mujeres mayores de 18 años en cáncer de cérvix	Porcentaje de mujeres de 18 a 64 años con 02 sesiones de consejería en la prevención de Cáncer de cuello uterino	5700	Coordinadora Prog.Estratégico de Cancer - RED DE SALUD TARMA
Brindar consejería a mujeres mayores de 18 años en cáncer de mama	Porcentaje de mujeres de 18 a 64 años con 02 sesiones de consejería en la prevención de Cáncer de mama	5700	Coordinadora Prog.Estratégico de Cancer - RED DE SALUD TARMA
Realizar mamografía bilateral a mujeres de 40 a 65 años	Porcentaje de mujeres de 40 a 65 años tamizadas de cáncer de mama con examen clínico de mamas anual. Porcentaje de mujeres de 50 a 65 años con mamografía bilateral cada 2 años	400	Coordinadora Prog.Estratégico de Cancer - RED DE SALUD TARMA
Brindar consejería en la prevención de cáncer gástrico	Porcentaje de personas de 18 a 64 años con 02 sesiones de consejería en la prevención de Cáncer gástrico	6000	Coordinadora Prog.Estratégico de Cancer - RED DE SALUD TARMA
Brindar consejería a varones mayores de 18 años en la prevención de cáncer de próstata	Porcentaje de personas de 18 a 69 años con 02 sesiones de consejería en la prevención de cáncer de próstata	5000	Coordinadora Prog.Estratégico de Cancer - RED DE SALUD TARMA

Realizar examen de tacto prostático por vía rectal a varones de 50 a 70 años	Porcentaje de varones de 55 a 69 años con examen prostático por vía rectal e indicación de dosaje PSA.	1000	Coordinadora Prog.Estratégico de Cancer - RED DE SALUD TARMA
Realizar dosaje de PSA a varones de 50 a 70 años	Porcentaje de varones de 55 a 69 años de edad que se realizó el Dosaje de PSA total y se le entregó de resultados	2000	Coordinadora Prog.Estratégico de Cancer - RED DE SALUD TARMA
Realizar consejería en prevención de cáncer de pulmón a población escolar	Porcentaje de adolescentes de 12 a 17 años con consejería sobre factores de riesgo en la prevención del Cáncer de pulmón y otros tipos de cáncer cérvix, hígado, estómago, etc	4000	Coordinadora Prog.Estratégico de Cancer - RED DE SALUD TARMA
Brindar consejería en prevención de cáncer de pulmón a población en edad laboral	Porcentaje de personas en edad laboral de 18 a 59 años con 02 sesiones de consejería en la prevención de Cáncer ocupacional	3775	Coordinadora Prog.Estratégico de Cancer - RED DE SALUD TARMA
Realizar endoscopia digestiva alta a personas de 45 a 65 años	Porcentaje de personas entre los 45 a 65 años de edad con sintomatología asociada que son atendidas con evaluación gastroenterológica.	2040	Coordinadora Prog.Estratégico de Cancer - RED DE SALUD TARMA
Población en riesgo recibe atención integral oportuna en enfermedades no transmisibles de la región Junín	Porcentaje de personas con tamizaje de factores de riesgo en hipertension y diabetes mellitus	45%	Coordinadora Prog.Estratégico y Estrategias Sanitarias de Enfermedades No Transmisibles RED DE SALUD TARMA
Monitorear, supervisar, evaluar y controlar las enfermedades no transmisibles (salud bucal, salud ocular, metales pesados, hipertension y diabetes)	Informes técnicos de acciones de monitoreo, supervisión y evaluación del programa presupuestal	18	Coordinadora Prog.Estratégico y Estrategias Sanitarias de Enfermedades No Transmisibles RED DE SALUD TARMA
Desarrollar normas y guías técnicas en enfermedades no transmisibles	Porcentaje de recién nacidos prematuros con tamizaje de retinopatía de la prematuridad	2	Coordinadora Prog.Estratégico y Estrategias Sanitarias de Enfermedades No Transmisibles RED DE SALUD TARMA
Realizar Exámenes de tamizaje y diagnóstico en pacientes con retinopatía oftalmológica del prematuro	Porcentaje de recién nacidos prematuros con tamizaje de retinopatía de la prematuridad	20	Coordinadora Prog.Estratégico y Estrategias Sanitarias de Enfermedades No Transmisibles RED DE SALUD TARMA
Brindar tratamiento a niños prematuros con diagnóstico de retinopatía oftalmológica	Porcentaje de recién nacidos prematuros con retinopatía de la prematuridad con tratamiento	0	Coordinadora Prog.Estratégico y Estrategias Sanitarias de Enfermedades No Transmisibles RED DE SALUD TARMA

Realizar evaluacion de tamizaje y diagnostico de pacientes con cataratas	Porcentaje de población de 50 años de edad a más con valoración de agudeza visual realizada por personal de salud	3842	Coordinadora Prog.Estratégico y Estratégias Sanitarias de Enfermedades No Transmisibles RED DE SALUD TARMA
Brindar tratamiento a pacientes con diagnostico de cataratas	Porcentaje de población de 50 años de edad a más con tratamiento de ceguera por catarata	527	Coordinadora Prog.Estratégico y Estratégias Sanitarias de Enfermedades No Transmisibles RED DE SALUD TARMA
Realizar Exámenes de tamizaje y diagnostico de personas con errores refractivos	Porcentaje de niños de 3 a 11 años con valoración de agudeza visual realizada por personal de salud	12281	Coordinadora Prog.Estratégico y Estratégias Sanitarias de Enfermedades No Transmisibles RED DE SALUD TARMA
Brindar tratamiento a pacientes con diagnostico de errores refractivos	Porcentaje de niños de 3 a 11 años con tratamiento de error refractivo	2806	Coordinadora Prog.Estratégico y Estratégias Sanitarias de Enfermedades No Transmisibles RED DE SALUD TARMA
Realizar evaluacion clinica y tamizaje laboratorial de personas con riesgo de padecer enfermedades cronicas no trasmisibles	Porcentaje de personas de 5 años a más con valoración clínica y tamizaje laboratorial	4296	Coordinadora Prog.Estratégico y Estratégias Sanitarias de Enfermedades No Transmisibles RED DE SALUD TARMA
Brindar tratamiento a personas con diagnostico de hipertension arterial	Porcentaje de personas con hipertensión y alteraciones metabólicas (sobrepeso, obesidad y dislipidemias) que reciben tratamiento.	1203	Coordinadora Prog.Estratégico y Estratégias Sanitarias de Enfermedades No Transmisibles RED DE SALUD TARMA
Brindar tratamiento a personas con diagnostico de diabetes mellitus	Porcentaje de personas con diabetes que reciben tratamiento	348	Coordinadora Prog.Estratégico y Estratégias Sanitarias de Enfermedades No Transmisibles RED DE SALUD TARMA
Informar y sencibilizar a la poblacion para el cuidado de la salud de las enfermedades no trasmisibles /mental, bucal ocular, metales pesados, hipertension arterial y diabetes melitus)	Porcentaje de personas informadas y sensibilizadas en el cuidado de la salud de las enfermedades no trasmisibles (salud bucal, salud ocular, metales pesados, hipertensión arterial y diabetes mellitus)	63276	Coordinadora Prog.Estratégico y Estratégias Sanitarias de Enfermedades No Transmisibles RED DE SALUD TARMA
Promocionar prácticas higienicas sanitarias en familias en zonas de riesgo para prvenir las nefermedades no trasmisibles (mental, bucal, ocular, metales pesados pesados, hipertensio y diabetes)	Proporción de Familias que reciben sesiones educativas y demostrativas para promover prácticas y entornos saludables para disminuir las enfermedades no trasmisibles	488	Coordinadora Prog.Estratégico y Estratégias Sanitarias de Enfermedades No Transmisibles RED DE SALUD TARMA

Promover prácticas saludables en instituciones educativas para la prevención de las enfermedades no transmisibles (salud mental, bucal, ocular, metales pesados, hipertensión y diabetes)	Proporción de Instituciones Educativas con miembros de la comunidad educativa que recibieron capacitación para promover prácticas y entornos saludables para la disminución de las enfermedades no transmisibles.	54	Coordinadora Prog.Estratégico y Estrategias Sanitarias de Enfermedades No Transmisibles RED DE SALUD TARMA
Realizar acciones dirigidas a funcionarios de municipios para prevenir las enfermedades no transmisibles (mental, bucal, ocular, metales pesados, hipertensión arterial)	Proporción de Municipios que participan en reuniones de abogacía y capacitación para promover prácticas y entornos saludables para disminuir las enfermedades no transmisibles	9	Coordinadora Prog.Estratégico y Estrategias Sanitarias de Enfermedades No Transmisibles RED DE SALUD TARMA
Realizar exámenes de tamizaje y tratar a las personas afectadas por intoxicación de metales pesados	Proporción de gestantes y niños menores de 12 años expuestos a metales pesados que reciben tamizaje en los EE.SS. del primer nivel de atención.	0	Coordinadora Prog.Estratégico y Estrategias Sanitarias de Enfermedades No Transmisibles RED DE SALUD TARMA
Población en riesgo recibe atención integral oportuna en enfermedades no transmisibles de la Región Junín	Porcentaje de niños de 0 a 11 Años con Aplicación de fluor barniz	19.3%	Coordinadora Salud Bucal RED DE SALUD TARMA
Brindar atención estomatológica preventiva básica en niños, gestantes y adultos mayores	Gestante, niños o adultos mayores que recibieron las atenciones preventivas correspondientes a su grupo o condición.	12200	Coordinadora Salud Bucal RED DE SALUD TARMA
Brindar atención estomatológica recuperativa básica en niños, gestantes y adultos mayores	Gestante, niños o adultos mayores que recibieron atenciones recuperativas correspondientes a su grupo o condición.	3700	Coordinadora Salud Bucal RED DE SALUD TARMA
Brindar atención estomatológica especializada básica	Gestante, niños o adultos mayores que recibieron atenciones especializadas correspondientes a su grupo o condición.	150	Coordinadora Salud Bucal RED DE SALUD TARMA
Población en riesgo recibe atención integral oportuna en enfermedades no transmisibles de la Región Junín	Porcentaje de personas con discapacidad atendidas en el EE.SS	5.13%	Coordinador/a Prog.Estratégico Discapacidad DIRESA JUNIN
Desarrollar normas y guías técnicas en discapacidad	Número de normas/guías técnicas implementadas	0	Coordinador/a Prog.Estratégico Discapacidad DIRESA JUNIN
Monitorear, supervisar, evaluar y controlar del programa presupuestal (discapacidad)	Número de informes de monitoreos, supervisiones y evaluaciones de discapacidad	4	Coordinador/a Prog.Estratégico Discapacidad DIRESA JUNIN
Capacitar en medicina de rehabilitación	Número de personas capacitadas	30	Coordinador/a Prog.Estratégico Discapacidad DIRESA JUNIN
Rehabilitar a personas con discapacidad física	Número de personas atendidas en discapacidad física	5313	Coordinador/a Prog.Estratégico Discapacidad DIRESA JUNIN
Brindar atención de rehabilitación para persona con discapacidad sensorial	Número de atenciones de rehabilitación para persona con discapacidad sensorial	2232	Coordinador/a Prog.Estratégico Discapacidad DIRESA JUNIN

Brindar atención de rehabilitación para personas con discapacidad mental	Número de atenciones de rehabilitación para persona con discapacidad mental	736	Coordinador/a Prog.Estratégico Discapcidad DIRESA JUNIN
Realizar certificación de discapacidad	Porcentaje de personas con discapacidad con certificado	1530	Coordinador/a Prog.Estratégico Discapcidad DIRESA JUNIN
Realizar certificación de incapacidad para el trabajo	Porcentaje de personas certificadas con incapacidad para el trabajo	11	Coordinador/a Prog.Estratégico Discapcidad DIRESA JUNIN
Capacitar a agentes comunitarios en rehabilitación basada en la comunidad	Número de agentes comunitarios capacitados	12	Coordinador/a Prog.Estratégico Discapcidad DIRESA JUNIN
Realizar visitas a familias para rehabilitación basada en la comunidad mediante agentes comunitarios	Número de visitas a familias para rehabilitación basada en la comunidad	36	Coordinador/a Prog.Estratégico Discapcidad DIRESA JUNIN
Capacitar a actores sociales para la aplicación de la estrategia de rehabilitación basada en comunidad	Número de personas capacitados	0	Coordinador/a Prog.Estratégico Discapcidad DIRESA JUNIN
Brindar servicios de promoción de la salud a personas con discapacidad	Proporción de personas con discapacidad que reciben consejerías en promoción de la salud en Discapcidad, para promover prácticas y generar entornos saludables para mantener y mejorar su salud.	100	Coordinador/a Prog.Estratégico Discapcidad DIRESA JUNIN
Población en riesgo recibe atención integral oportuna en enfermedades no transmisibles de la Región Junín	Porcentaje de personas tamizadas con Trastornos de Consumo de Alcohol	3.06%	Coordinador/a Prog.Estratégico Salud Mental RED DE SALUD TARMA
Monitorear supervisar evaluar y controlar el programa salud mental	Número de informes de monitoreos supervisiónes y evaluaciones de Salud Mental	6	Coordinador/a Prog.Estratégico Salud Mental RED DE SALUD TARMA
Desarrollar normas y guías técnicas para el abordaje de trastornos mentales y problemas psicosociales	Número de normas / guías	1	Coordinador/a Prog.Estratégico Salud Mental RED DE SALUD TARMA
Tamizar personas con trastornos mentales y problemas psicosociales detectadas	Porcentaje de personas tamizadas.	24286	Coordinador/a Prog.Estratégico Salud Mental RED DE SALUD TARMA
Tratar oportunamente a población con problemas psicosociales	Porcentaje de personas con problemas psicosociales que tienen diagnóstico y tratamiento	450	Coordinador/a Prog.Estratégico Salud Mental RED DE SALUD TARMA
Tratar a personas con trastornos afectivos y de ansiedad oportunamente	Porcentaje de las personas con trastornos afectivos (depresión y conducta suicida y ansiedad), que reciben tratamiento.	0	Coordinador/a Prog.Estratégico Salud Mental RED DE SALUD TARMA
Realizar tratamiento ambulatorio de personas con trastornos afectivos (depresión y conducta suicida y de ansiedad)	Proporción de familias que reciben sesiones educativas para promover prácticas saludables en salud mental	228	Coordinador/a Prog.Estratégico Salud Mental RED DE SALUD TARMA
Tratar oportunamente a personas con trastornos mentales y del comportamiento debido al consumo de alcohol.	Porcentaje de las personas con trastornos mentales y del comportamiento debido al consumo de alcohol, que reciben tratamiento.	40	Coordinador/a Prog.Estratégico Salud Mental RED DE SALUD TARMA

Tratar oportunamente a personas con trastornos y síndromes psicóticos .	Porcentaje de personas con síndrome o trastorno psicótico (esquizofrenia), con diagnóstico y tratamiento.	15	Coordinador/a Prog.Estratégico Salud Mental RED DE SALUD TARMA
Personas con trastornos mentales judicializadas tratadas	Número de los casos inimputables psicóticos hospitalizados.		Coordinador/a Prog.Estratégico Salud Mental RED DE SALUD TARMA
Intervenir a comunidades para la recuperación emocional de poblaciones víctimas de violencia política	Número de comunidades fortalecida con atención psicosocial	9	Coordinador/a Prog.Estratégico Salud Mental RED DE SALUD TARMA
Brindar acceso a población en riesgo a programas de prevención en salud mental	Número de niñas, niños, y adolescentes que reciben sesiones de habilidades sociales y taller de prevención en conductas de riesgo.	1817	Coordinador/a PROMSA RED DE SALUD TARMA
Promover familias con conocimientos de prácticas saludables para prevenir los trastornos mentales y problemas psicosociales	Proporción de familias que reciben sesiones educativas para promover prácticas saludables en salud mental	75	Coordinador/a PROMSA RED DE SALUD TARMA
Sesiones Educativas para promover practicas y generar entornos saludables para contribuir a la mejora de la salud mental	Proporción de familias que reciben sesiones educativas para promover prácticas saludables en salud mental	0	Coordinador/a PROMSA RED DE SALUD TARMA
Promover comunidades con prácticas y entornos saludables para contribuir en la disminución de los trastornos mentales y problemas psicosociales	Proporción de comunidades que participan en reuniones de abogacía, técnicas y de capacitación para promover prácticas y entornos saludables en salud mental	94	Coordinador/a PROMSA RED DE SALUD TARMA

Unidad Organica	Indicador	Meta fisica	Unidades responsables
Reducir la vulnerabilidad y atención de emergencias por desastres aplicando los procesos de la gestión de riesgo	Número de Unidades Ejecutoras que aplican gestión de riesgos de desastres para la reducción de la vulnerabilidad y atención de emergencias por desastres	10	Coord. Defensa Nacional - RED DE SALU TARMA
Monitorear, supervisar y evaluar los productos y actividades en gestión de riesgo de desastres	Número de informes técnicos de monitoreos supervisiónes y evaluaciones de productos y actividades de desastres	1	Coord. Defensa Nacional - RED DE SALU TARMA
Desarrollar instrumentos estratégicos para la gestión del riesgo de desastres	Número de normas y guías técnicas Implementadas	5	Coord. Defensa Nacional - RED DE SALU TARMA
Realizar asistencia técnica y acompañamiento en gestión del riesgo de desastres	Número de asistencias técnicas y acompañamiento	0	Coord. Defensa Nacional - RED DE SALU TARMA



## Plan Operativo Institucional 2017-GRJ

Desarrollar estudios de vulnerabilidad y riesgo en servicios públicos	Numero de estudios para la estimacion del riesgo de desastre	3	Coord. Defensa Nacional - RED DE SALU TARMA
Realizar seguridad fisico funcional de servicios públicos	Numero de intervenciones en areas criticas de EESS I-3 y I-4 en el componente fisico funcional	6	Coord. Defensa Nacional - RED DE SALU TARMA
Realizar seguridad estructural de servicios públicos	Numero de intervenciones en areas criticas de EESS I-3 y I-4 en el componente estructural	0	Coord. Defensa Nacional - RED DE SALU TARMA
Desarrollar los centros y espacios de monitoreo de emergencias y desastres	Número de reportes emitidos.	12	Coord. Defensa Nacional - RED DE SALU TARMA
Desarrollar simulacros en gestión reactiva	Número de reportes por cada simulacro contemplados a nivel nacional	12	Coord. Defensa Nacional - RED DE SALU TARMA
Administrar y asegurar el almacenamiento de infraestructura móvil para la asistencia frente a emergencias y desastres	Numero de infraestructura móvil con equipamiento portátil	1	Coord. Defensa Nacional - RED DE SALU TARMA
Implementar brigadas para la atención frente a emergencias y desastres	Número de brigadas formadas e implementadas	2	Coord. Defensa Nacional - RED DE SALU TARMA
Formar y capacitar en materia de gestión de riesgo de desastres	Número de personas con formación y conocimiento en gestión del riesgo de desastres y adaptación al cambio climático	60	Coord. Defensa Nacional - RED DE SALU TARMA
Organizar y entrenar a comunidades en habilidades frente al riesgo de desastres	Número de personas de la comunidad organizadas y entrenadas en habilidades frente al riesgo de desastres	60	Coord. Defensa Nacional - RED DE SALU TARMA
Reducir la vulnerabilidad y atención de emergencias por desastres aplicando los procesos de la gestión de riesgo	Número de Unidades Ejecutoras que aplican gestión de riesgos de desastres para la reducción de la vulnerabilidad y atención de emergencias por desastres	10	Coord. SAMU - DIRESA JUNIN
Desarrollar normas y guías técnicas en atención pre hospitalaria y emergencias	Número de normas / guías en atención pre hospitalaria	0	Coord. SAMU - RED DE SALUD TARMA
Monitorear, supervisar y evaluar el programa presupuestal	Número de informes tecnicos en monitoreos supervisión y evaluación de Programa presupuestal	7	Coord. SAMU - RED DE SALUD TARMA
Realizar asistencia técnica y capacitación	Número de personas que participan de talleres y reuniones	100	Coord. SAMU - RED DE SALUD TARMA
Atender las urgencias (prioridad III o IV) en modulo de atención ambulatoria	Número de atendidos de urgencia (prioridad III y IV) en módulos de atención ambulatoria	58	Coord. SAMU - RED DE SALUD TARMA
Brindar servicio de atencion de llamadas de emergencias medicas "106"	Número de llamadas de atención al 106	0	Coord. SAMU - RED DE SALUD TARMA

Brindar atencion medica telefonica de la emergencia	Número de atenciones médicas telefonicas	0	Coord. SAMU - RED DE SALUD TARMA
Coordinar y realizar seguimiento de la referencia	Numero de atenciones que corresponden con el total de coordinaciones del desplazamiento de la ambulancia	24	Coord. SAMU - RED DE SALUD TARMA
Realizar el despacho de la Unidad Movil SAMU	N° de atenciones telefonicas que ameritan el despacho de la ambulancia	0	Coord. SAMU - RED DE SALUD TARMA
Brindar atención pre hospitalaria móvil de la emergencia y urgencia individual	Número de atenciones pre hospitalrios realizados con un tiempo de rodaje menor a 10minutos	25	Coord. SAMU - RED DE SALUD TARMA
Brindar atención pre hospitalaria móvil de la emergencia y urgencia masiva	Número de atenciones pre hospitalrios realizados en situacion de emergencia y urgencia masiva	20	Coord. SAMU - RED DE SALUD TARMA
Brindar servicio de transporte asistido de la emergencia	Número de transporte asistido a pacientes estables no criticos realizados según protocolo	32	Coord. SAMU - RED DE SALUD TARMA
Brindar servicio de transporte asistido de la urgencia	Número de transporte asistido secundario y terciario de pacientes en condición de urgencia.	65	Coord. SAMU - RED DE SALUD TARMA
Brindar entrenamiento a la comunidad efectivas frente a las emergencias y urgencias individuales y masivas	Número de comunidades con practicas efectivas frente a las emergencias y urgencias individuales y masivas	4	Coord. SAMU - RED DE SALUD TARMA
Atender el Triage	Número de atenciones de emergencia (prioridades I+prioridades II + Prioridades III + Prioridades IV)	50	Coord. SAMU - RED DE SALUD TARMA
Brindar atencion de la emergencia y urgencia basica	Número de atenciones de emergencia (prioridades I+prioridades II + Prioridades III + Prioridades IV) de los EE.SS del primer nivel de atención.	0	Coord. SAMU - RED DE SALUD TARMA
Brindar atencion de la emergencia especializada	Número de atenciones de emergencia (prioridades I+prioridades II ) de los EE.SS del segundo y tercer nivel.	12	Coord. SAMU - RED DE SALUD TARMA
Brindar atencion de la emergencia de cuidados intensivos	Número de atenciones (ingresos) a las unidades de cuidados intensivos	16	Coord. SAMU - RED DE SALUD TARMA
Brindar atencion de la emergencia quirurgica	Número de atenciones (cirugias de emergencia) en los centros quirurgicos.	22	Coord. SAMU - RED DE SALUD TARMA
Brindar atencion ambulatoria de urgencias (Prioridad III o IV) en modulos hospitalarios diferenciados autorizados	Número de atenciones de emergencia (prioridades III + prioridades IV) en modulos hospitalarios diferenciados.	58	Coord. SAMU - RED DE SALUD TARMA

Unidad Orgánica	Indicador	Meta física	Unidades responsables
Población de la Región Junín accede a servicios de salud de calidad	Porcentaje de usuarios satisfechos en la atención de consultas externas	83%	Dirección de Servicios de Salud -DIRESA Junín
Formular e implementar directivas de gestión de medicamentos	Número de Directivas implementadas	0	DEMID-Red de Salud Tarma
Programar ,evaluar,supervisar y Controlar sanitariamente los establecimientos farmacéuticos	Número de informes técnicos de programación,evaluación ,supervisión e inspecciones sanitarias a EESS	0	DEMID-Red de Salud Tarma
Atender consultas externas especializadas	Número de atención en consultas externas especializadas	56992	Jefes de Dptos de Consultorios externos
Atender emergencias y urgencias especializadas	Número de atenciones en emergencias y urgencias especializadas	19316	
Realizar intervenciones quirúrgicas especializadas (cirugía mayor -excepto cesáreas)	Número de intervenciones quirúrgicas especializadas realizadas	1827	
Brindar atención en hospitalización especializada	Número de atenciones en consultas externas especializadas	19200	
Brindar apoyo al diagnóstico por imágenes especializado	Número de exámenes en diagnóstico por imágenes	20479	DPTO.Diagnostico por Imágenes-RED DE SALUD TARMA
Exámenes de Laboratorio Clínico	Número de exámenes de laboratorio clínico	138567	
Exámenes de Anatomía Patológica	Número de exámenes de anatomía patológica	-	
Implementar Hemoterapia y Banco de sangre	Unidades de banco de sangre	480	Dirección de Laboratorio de Salud Pública
Atender en consultas externas básicas	Número de atención en consultas externas básica	269633	
Atender emergencias	Número de atenciones en emergencias	0	
Brindar internamiento básico	Número de atenciones en internamiento básico		
Realizar Exámenes de Laboratorio Clínico (Primer nivel de atención)	Número de exámenes de laboratorio clínico	138567	
Asegurar la provisión de alimentación adecuada para enfermos	Número de raciones alimentarias atendidas a enfermos	51389	
Brindar asistencia alimentaria para grupos en riesgo (comedor popular)	Número de raciones alimentarias atendidas a población en riesgo	57249	
Realizar actividades de difusión	Número de población informada	12	Oficina de comunicación - RED DE SALUD TARMA
Vigilar y controlar epidemias	Número de notificaciones de casos por semana epidemiológica	52	Oficina de comunicación - RED DE SALUD TARMA
Desarrollar acciones preventivas (control riesgo-ocupacional)	Número de inspecciones de riesgo ocupacional	11	RED DE SALUD TARMA
Vigilar y controlar el medio ambiente	Número de inspecciones de control del medio ambiente	0	RED DE SALUD TARMA
Controlar higiene alimentaria	Número de inspecciones de higiene alimentaria	49	RED DE SALUD TARMA
Vigilar los residuos sólidos municipales	Número de inspecciones de residuos sólidos	25	RED DE SALUD TARMA
Vigilar los residuos sólidos hospitalarios	Número de inspecciones de residuos sólidos	2	RED DE SALUD TARMA
Desarrollar control sanitario	Número de inspecciones de control sanitario	0	RED DE SALUD TARMA
Vigilar las aguas residuales domésticas	Número de inspecciones a aguas residuales domésticas	40	RED DE SALUD TARMA

Realizar vigilancia de las piscinas	Número de inspecciones a piscinas	4	RED DE SALUD TARMA
Prevenir y controlar las infecciones Asociadas a la Atención de Salud (IAAS)	Número de EE.SS que implementan medidas de prevencion y control de IAAS	14	
Supervisar, monitorear y evaluar el sistema de gestión de la calidad en salud.	Número de informes de supervisión, monitoreo y evaluación del sistema de Gestión de calidad ejecutados	4	Resp.Calidad -RED DE SALUD TARMA
Desarrollar normas técnicas y guías en gestión de la calidad en salud.	Número de normas y guías en gestión de la calidad	0	Resp.Calidad -RED DE SALUD TARMA
Elaborar proyectos de mejora de la calidad	Número de proyectos de mejora de la calidad	3	Resp.Calidad -RED DE SALUD TARMA
Acreditar Establecimientos de salud	Número de establecimientos de salud acreditados	1	Resp.Calidad -RED DE SALUD TARMA
Referencia	Número de usuarios referidos	4561	Direccion de Servccios de Salud-RED DE SALUD TARMA
Contrareferencia	Número de contrareferencias	1708	Direccion de Servccios de Salud-RED DE SALUD TARMA
Brindar atención integral de salud a las poblaciones excluidas y dispersa (AISPED)	Numero de atenciones a poblacion excluida y dispersa	0	Direccion de Servccios de Salud-RED DE SALUD TARMA
Afiliar usuarios al seguro integral de salud (SIS)	Número de afiliados al SIS	19016	USPP-RED DE SALUD TARMA
Brindar atención integral a beneficiarios del SIS	Número de atenciones a beneficiarios del SIS	87022	USPP-RED DE SALUD TARMA
Evaluar los casos sociales	Número de usuarios indigentes	12	Dpto.Servicio Social
Brindar atención integral al adolescente (12 a 17 años, 11 meses, 29 días)	Número de atención al adolescente	160	Coord.Etapa Adolescente - RED DE SALUD TARMA
Brindar atención integral al joven (18 años a 29 años)	Número de atención al joven	2457	Coord.Etapa Adolescente - RED DE SALUD TARMA
Brindar atención integral al adulto (30- a 59 años)	Número de atención al adulto	150	Coord.Etapa Adulto -RED DE SALUD TARMA
Brindar atención integral al adulto mayor ( 60 a mas)	Número de atención al adulto mayor	3200	Coord.Etapa Adulto -RED DE SALUD TARMA
Brindar atención integral al individuo, familia y comunidad - salud familiar	Número de atención al individuo, familia y comunidad	55	Coord.Salud Familiar -RED DE SALUD TARMA
Realizar pago de pensiones y beneficios a cesantes y jubilados	Numero de planillas de pensiones	12	Oficina de Recursos Humanos.
Población de la Región Junín accede a servicios de salud de calidad	Porcentaje de ejecución de presupuesto mejora de la calidad de salud	80%	Dirección de Servicios de Salud y Oficina Ejecutiva de
Mejorar la oferta de los servicios de salud	Número de EE.SS con oferta mejorada		Dirección de Servicios de Salud, OEPE-RED DE SALUD TARMA
Realizar mantenimiento de los servicios generales de salud	Número de equipos y/o Infraestructura con mantenimiento de servicios generales		Dirección de Servicios de Salud -OEA-RED DE SALUD TARMA
Unidad Orgánica	Indicador	Meta física	Unidades responsables
IMPLEMENTAR LOS INSTRUMENTOS DE GESTION INSTITUCIONAL	N° de Instrumentos de gestion actualizados e implementados	45	Direccion General y Oficinas:Planeamiento Estrategico,Dirección Ejecutiva de Administración,Direccion ejecutiva de Pesonal,Oficina de Asesoría Juridica

Conducir,normar,implementar,ejecutar y supervisar el sistema Regional de Salud	Número de Informes de Gestión de la Alta Dirección		Dirección General
Desarrollar acciones de planificación , presupuesto, organización e inversiones	Número de documentos implementados	21	Oficina de Palneamiento Estratégico
Realizar acciones de asesoramiento y gestión administrativa	Número de documentos Implementados	69	Dirección Ejecutiva de Administración
Fortalecer el desarrollo de capacidades y Administrar, Los Recursos Humanos	Número de documentos Implementados	10	Oficina de Personal

#### 405-828: REGION JUNIN-SALUD CHANCHAMAYO

Unidad Orgánica	Indicador	Meta física	Unidades responsables
Niños menores de 5 años con atención de salud integral	Proporción de niños y niñas menores de 5 años en atención integral en salud reciben (CRED, VACUNAS Y SUPLEMENTO), de acuerdo a su edad.	22%	Coordinadora Prog.Estratégico y Estratégias Sanitarias del PAN - RED CHANCHAMAYO
Vigilar,investigar e implementar Tecnologías en Nutrición	Número de informes de vigilancia, investigación en nutrición implementadas	13.00	Coordinadora Prog.Estratégico y Estratégias Sanitarias del PAN - RED CHANCHAMAYO
Desarrollar normas y guías técnicas en nutrición	Número de normas y guías tecnicas implementadas	0.00	Coordinadora Prog.Estratégico y Estratégias Sanitarias del PAN - RED CHANCHAMAYO
Monitorear, supervisar, evaluar y controlar el Programa Articulado Nutricional	Número de informes de monitoreo,supervision y evaluacion del Programa Articulado Nutricional	8	Coordinadora Prog.Estratégico y Estratégias Sanitarias del PAN - RED CHANCHAMAYO
Controlar la calidad nutricional de los alimentos	Número de reportes técnicos de control de calidad nutricional de alimentos	8	Coordinadora Prog.Estratégico y Estratégias Sanitarias del PAN - RED CHANCHAMAYO
Proteger a niños menores de 5 años con vacuna completa	Porcentaje de Niños y Niñas menores de 5 años de acuerdo a su edad	5468	Coordinadora Prog.Estratégico y Estratégias Sanitarias del PAN - RED CHANCHAMAYO
Atender a niños con crecimiento y desarrollo - CRED Completo para su edad	Porecentaje de niños menores de 36 meses con CRED completo para su edad	4400	Coordinadora Prog.Estratégico y Estratégias Sanitarias del PAN - RED CHANCHAMAYO

Administrar Suplemento de Hierro y Vitamina "A"	Porcentaje de niños y niñas suplementados	4400	Coordinadora Prog.Estratégico y Estratégias Sanitarias del PAN - RED CHANCHAMAYO
Atender a niños/as con infecciones respiratorias agudas	Porcentaje de casos tratados en relacion a los casos programados	1105	Coordinadora Prog.Estratégico y Estratégias Sanitarias del PAN - RED CHANCHAMAYO
Atender a niños/as con enfermedades Diarreicas agudas	Porcentaje de casos tratados en relacion a los casos programados	180	Coordinadora Prog.Estratégico y Estratégias Sanitarias del PAN - RED CHANCHAMAYO
Atender a niños/as con diagnostico de infecciones respiratorias agudas con complicaciones	Porcentaje de casos tratados en relacion a los casos programados	3	Coordinadora Prog.Estratégico y Estratégias Sanitarias del PAN - DIRESA JUNIN
Atender a niños/as con diagnostico de enfermedad diarreica aguda complicada	Porcentaje de casos tratados en relacion a los casos programados	1	Coordinadora Prog.Estratégico y Estratégias Sanitarias del PAN - RED CHANCHAMAYO
Brindar atencion a otras enfermedades prevalentes	Porcentaje de casos tratados en relacion a los casos programados	8	Coordinadora Prog.Estratégico y Estratégias Sanitarias del PAN - RED CHANCHAMAYO
Atender a niños y niñas con diagnostico de parasitosis infantil	Casos tratados de parasitosis intestinal en niños menores de 5 años tratados	1212	Coordinadora Prog.Estratégico y Estratégias Sanitarias del PAN - RED CHANCHAMAYO
Administrar Suplemento de Hierro y Acido Fólico a Gestantes	Porcentaje de Gestantes Suplementadas	82%	Coordinadora Prog.Estratégico y Estratégias Sanitarias del PAN - RED CHANCHAMAYO
Administrar Suplemento de Hierro y Acido Fólico a Gestantes	porcentaje de gestantes que recibieron sulfato ferroso mas ácido fólico	1650	Coordinadora Prog.Estratégico y Estratégias Sanitarias del PAN - RED CHANCHAMAYO
Hogares que Consumen Agua Segura	Porcentaje de hogares que consumen agua segura.	19%	Coordinadora Prog.Estratégico y Estratégias Sanitarias del PAN - RED CHANCHAMAYO
Vigilar en la comunidad la calidad del agua para el consumo humano	Porcentaje de centros poblados vigilados	86	Coordinadora Prog.Estratégico y Estratégias Sanitarias del PAN - RED CHANCHAMAYO

Desinfectar y/o tratar el agua para el consumo humano	Porcentaje de centros poblados vigilados	210	Coordinadora Prog.Estratégico y Estrategías Sanitarias del PAN - RED CHANCHAMAYO
<b>FAMILIAS DE NIÑOS MENORES DE 5 AÑOS ADOPTAN CONOCIMIENTOS Y PRACTICAS SALUDABLES SEGURAS</b>	<b>PORCENTAJE DE FAMILIAS CON NIÑOS Y NIÑAS MENORES DE 5 AÑOS CON CONOCIMIENTOS Y PRACTICAS SALUDABLES SEGURAS</b>		Coordinadora Prog.Estratégico y Estrategías Sanitarias del PAN - PROMSA (RED CHANCHAMAYO)
Proporción de familias con niños menores de 3 años que reciben consejerías para promover el cuidado y la alimentación de los niños menores de 36 meses	Proporción de familias con niños menores de 3 años que reciben consejerías para promover el cuidado y la alimentación de los niños menores de 36 meses	870	Coordinadora Prog.Estratégico y Estrategías Sanitarias del PAN - PROMSA (RED CHANCHAMAYO)
Proporción de municipios con comité multisectorial capacitado para promover cuidado infantil	Proporción de municipios con comité multisectorial capacitado para promover cuidado infantil	1	Coordinadora Prog.Estratégico y Estrategías Sanitarias del PAN - PROMSA (RED CHANCHAMAYO)
Proporción de comunidades cuya junta vecinal participan en reuniones de abogacía, reuniones técnicas de capacitación	Número de documentos Implementados	1	Coordinadora Prog.Estratégico y Estrategías Sanitarias del PAN - PROMSA (RED CHANCHAMAYO)
Porcentaje de Instituciones educativas con directivos, CONEI, docentes y APAFAS capacitados en promoción de la alimentación y nutrición saludable	Porcentaje de Instituciones educativas con directivos, CONEI, docentes y APAFAS capacitados en promoción de la alimentación y nutrición saludable	1	Coordinadora Prog.Estratégico y Estrategías Sanitarias del PAN - PROMSA (RED CHANCHAMAYO)

Unidad Organica	Indicador	Meta física	Unidades responsables
Gestantes, puerperas y recién nacidos con atenciones de salud integrales y oportunas	Porcentaje de Gestantes con Atención Prenatal Reenfocada	80%	Coordinadora Prog.Estratégico y Estrategías Sanitarias de Materno Neonatal - RED CHANCHAMAYO
Desarrollar normas y guías técnicas en Salud Materno Neonatal	Número de normas y guías técnicas Implementadas	0	Coordinadora Prog.Estratégico y Estrategías Sanitarias de Materno Neonatal - RED CHANCHAMAYO
Monitorear, supervisar, evaluar y controlar el Programa de Salud Materno Neonatal	Número de informes de monitoreo, supervisión y evaluación del Programa de Salud Materno Neonatal	18	Coordinadora Prog.Estratégico y Estrategías Sanitarias de Materno Neonatal - RED CHANCHAMAYO



Brindar atención prenatal reenfocada	porcentaje de gestantes controladas del total de programadas	1650	Coordinadora Prog.Estratégico y Estrategías Sanitarias de Materno Neonatal - RED CHANCHAMAYO
Atender el puerperio	Numero de Puerperas Controladas	2381	Coordinadora Prog.Estratégico y Estrategías Sanitarias de Materno Neonatal - RED CHANCHAMAYO
Atender al recién nacido normal	Numero de recién nacidos reciben atención integral	2376	Coordinadora Prog.Estratégico y Estrategías Sanitarias de Materno Neonatal - RED CHANCHAMAYO
Gestantes,puerperas y recién nacidos con atenciones de salud integrales y oportunas	Proporcion de parto institucional (100 atenciones de parto institucional)		Coordinadora Prog.Estratégico y Estrategías Sanitarias de Materno Neonatal - RED CHANCHAMAYO
Brindar atencion de parto normal	Numero de partos vaginales atendidos	1274	Coordinadora Prog.Estratégico y Estrategías Sanitarias de Materno Neonatal - RED CHANCHAMAYO
Brindar atencion del parto complicado no quirurgico	Numero de partos complicados atendidos	100	Coordinadora Prog.Estratégico y Estrategías Sanitarias de Materno Neonatal - RED CHANCHAMAYO
Brindar atencion del parto complicado quirurgico	Numero de cesareas realizadas	540	Coordinadora Prog.Estratégico y Estrategías Sanitarias de Materno Neonatal - RED CHANCHAMAYO
Mujeres en embarazo,parto y puerperio de alto riesgo y/o neonato accedena a una referencia oportuna.	Porcentaje de Referencias Obstetricas Oportunas	0.90	Coordinadora Prog.Estratégico y Estrategías Sanitarias de Materno Neonatal - RED CHANCHAMAYO
Brindar atencion a la gestante con complicaciones	Numero de gestantes con complicaciones atendidas	1,253	Coordinadora Prog.Estratégico y Estrategías Sanitarias de Materno Neonatal - RED CHANCHAMAYO
Atender el puerperio con complicaciones	Número de puérperas complicadas atendidas.	14	Coordinadora Prog.Estratégico y Estrategías Sanitarias de Materno Neonatal - RED CHANCHAMAYO
Atender complicaciones obstetricas en Unidad de Cuidados Intensivos	Proporción de gestantes y puérperas complicadas atendidas en UCI.	0	Coordinadora Prog.Estratégico y Estrategías Sanitarias de Materno Neonatal - RED CHANCHAMAYO
Mejorar el acceso al sistema de referencia Institucional.	Número de gestantes,recien nacidos y puérperas referidos	550	Coordinadora Prog.Estratégico y Estrategías Sanitarias de Materno Neonatal - RED CHANCHAMAYO

Atender al recién nacido con complicaciones	Porcentaje de Recién nacidos con complicaciones atendidos	1650	Coordinadora Prog.Estratégico y Estrategías Sanitarias de Materno Neonatal - RED CHANCHAMAYO
Atender al recién nacido con complicaciones que requieren Unidad de Cuidados Intensivos Neonatales -UCIN	Porcentaje de Recién nacidos con complicaciones atendidos en UCIN.	0	Coordinadora Prog.Estratégico y Estrategías Sanitarias de Materno Neonatal - RED CHANCHAMAYO
Mujeres en embarazo, parto y puerperio de alto riesgo y/o neonato acceden a una referencia oportuna.	Proporción de Mujeres en edad Fértil que usa actualmente algún método de Planificación Familiar	80.50%	Coordinadora Prog.Estratégico y Estrategías Sanitarias de Materno Neonatal - RED CHANCHAMAYO
Brindar información sobre salud sexual, salud reproductiva y métodos de planificación familiar.	Porcentaje de personas informadas en temas de salud sexual y reproductiva	1950	Coordinadora Prog.Estratégico y Estrategías Sanitarias de Materno Neonatal - RED CHANCHAMAYO
Brindar servicios de salud para prevención del embarazo a adolescentes	Porcentaje de adolescentes con Plan de Atención Integral Ejecutado	1696	Coordinadora Prog.Estratégico y Estrategías Sanitarias de Materno Neonatal - RED CHANCHAMAYO
Mejorar el acceso de la población a métodos de planificación familiar	Porcentaje de Parejas Protegidas con métodos de planificación familiar	4200	Coordinadora Prog.Estratégico y Estrategías Sanitarias de Materno Neonatal - RED CHANCHAMAYO
Mejorar el acceso de la población a servicios de consejería en salud sexual y reproductiva	Número de atenciones por orientación/consejería realizadas.	4274	Coordinadora Prog.Estratégico y Estrategías Sanitarias de Materno Neonatal - RED CHANCHAMAYO
Promover la salud sexual y reproductiva con énfasis en maternidad saludable	Proporción de Municipios que participan en reuniones de abogacía y capacitación para promover prácticas y entornos saludables para la salud sexual y reproductiva y salud neonatal	1	Coordinadora Prog.Estratégico y Estrategías Sanitarias de Materno Neonatal - PROMSA (RED CHANCHAMAYO)
Comunidad promueve acciones adecuadas en salud sexual y reproductiva con énfasis en maternidad saludable y salud del neonato	Proporción de Comunidades que participan en reuniones de abogacía y capacitación para promover prácticas y entornos saludables para la salud sexual y reproductiva y salud neonatal	0	Coordinadora Prog.Estratégico y Estrategías Sanitarias de Materno Neonatal - PROMSA (RED CHANCHAMAYO)
Promover desde las instituciones educativas saludables salud sexual y reproductiva con énfasis en la maternidad saludable	Proporción de Instituciones Educativas con miembros de la comunidad educativa (directivos, CONEI, docentes y Apafas) que recibieron capacitación para promover prácticas y entornos saludables para la salud sexual integral	1	Coordinadora Prog.Estratégico y Estrategías Sanitarias de Materno Neonatal - PROMSA (RED CHANCHAMAYO)
Informar a familias saludables respecto de su salud sexual y reproductiva con énfasis en la maternidad saludable	Proporción de Familias con gestante y puérpera que recibieron consejerías para promover la salud sexual y reproductiva y salud neonatal	0	Coordinadora Prog.Estratégico y Estrategías Sanitarias de Materno Neonatal - PROMSA (RED CHANCHAMAYO)

Unidad Organica	Indicador	Meta física	Unidades responsables
Población en riesgo reciben atención integral oportuna en enfermedades transmisibles de la Región Junín	Proporción de sintomáticos respiratorios identificados/Atenciones mayores de 15 Años(100 Atenciones en Mayores de 15 Años	4.20%	Coordinadora Prog.Estratégico y Estratégias Sanitarias de VIH/SIDA y Tuberculosis - RED CHANCHAMAYO
Monitorear, supervisar, evaluar y controlar actividades de VIH/SIDA y Tuberculosis	Número de informes de monitoreo, supervisión y evaluación de VIH/SIDA y Tuberculosis	4	Coordinadora Prog.Estratégico y Estratégias Sanitarias de VIH/SIDA y Tuberculosis - RED CHANCHAMAYO
Desarrollar normas y guías técnicas en VIH SIDA, Tuberculosis	Número de normas y guías técnicas Implementadas en VIH SIDA, Tuberculosis	0	Coordinadora Prog.Estratégico y Estratégias Sanitarias de VIH/SIDA y Tuberculosis - RED CHANCHAMAYO
Realizar despistaje de tuberculosis en sintomáticos respiratorios.	Proporción de sintomáticos respiratorios identificados entre los esperados	9923	Coordinadora Prog.Estratégico y Estratégias Sanitarias de VIH/SIDA y Tuberculosis - RED CHANCHAMAYO
Brindar control y tratamiento preventivo de contactos de casos de tuberculosis (General,Indígena y Privada de su Libertada)	Proporción de contactos de casos examinados	148	Coordinadora Prog.Estratégico y Estratégias Sanitarias de VIH/SIDA y Tuberculosis - RED CHANCHAMAYO
Diagnosticar casos de tuberculosis	Número de pacientes con diagnóstico de tuberculosis	191	Coordinadora Prog.Estratégico y Estratégias Sanitarias de VIH/SIDA y Tuberculosis - RED CHANCHAMAYO
Tratar casos de tuberculosis a personas privadas de su libertad	Número de Personas tratadas por tuberculosis de todas las formas (Morbilidad Total) en poblaciones privadas de Libertad.	21	Coordinadora Prog.Estratégico y Estratégias Sanitarias de VIH/SIDA y Tuberculosis - RED CHANCHAMAYO
Realizar despistaje y diagnostico de tuberculosis para pacientes con comorbilidad.	Porcentaje de personas con tuberculosis en todas sus formas y comorbilidades.	382	Coordinadora Prog.Estratégico y Estratégias Sanitarias de VIH/SIDA y Tuberculosis - RED CHANCHAMAYO
Brindar tratamiento oportuno para tuberculosis y sus complicaciones	Porcentaje de Personas afectadas por tuberculosis de todas las formas (Morbilidad Total)	190	Coordinadora Prog.Estratégico y Estratégias Sanitarias de VIH/SIDA y Tuberculosis - RED CHANCHAMAYO
Realizar medidas de control de infecciones y bioseguridad en los servicios de atención de tuberculosis.	Porcentaje de Establecimientos de Salud Priorizados con Plan de Control de Infecciones.	41	Coordinadora Prog.Estratégico y Estratégias Sanitarias de VIH/SIDA y Tuberculosis - RED CHANCHAMAYO
Promover en las familias practicas saludables para la prevención de VIH/SIDA y Tuberculosis	Proporción de Familias que reciben consejerías para promover prácticas y entornos saludables en Tuberculosis, ITS y VIH/SIDA	389	Coordinadora Prog.Estratégico y Estratégias Sanitarias de VIH/SIDA y Tuberculosis - RED CHANCHAMAYO
Promover desde las instituciones educativas practicas saludables para la	Proporción de Instituciones Educativas con miembros de la comunidad educativa que recibieron capacitación para promover	32	Coordinadora Prog.Estratégico y Estratégias Sanitarias de

## Plan Operativo Institucional 2017-GRJ

prevención de VIH/SIDA y Tuberculosis.	prácticas y entornos saludables para la salud respiratoria y la prevención de las ITS y VIH/SIDA.		VIH/SIDA y Tuberculosis - RED CHANCHAMAYO
Promover mediante agentes comunitarios en salud (ACS), prácticas saludables para la prevención de VIH - SIDA Y Tuberculosis.	Proporción de Comunidades que participan en reuniones de abogacía y capacitación para promover prácticas y entornos saludables para la disminución de la Tuberculosis, ITS y VIH/SIDA	29	Coordinadora Prog.Estratégico y Estrategías Sanitarias de VIH/SIDA y Tuberculosis - RED CHANCHAMAYO
Reordenar viviendas en hogares ubicados en áreas de elevados riesgos de transmisión de TBC	Proporción de hogares en zonas AERT reciben paquete IEC para prevenir TB y orientación sobre programas de vivienda popular	0	Coordinadora Prog.Estratégico y Estrategías Sanitarias de VIH/SIDA y Tuberculosis - RED CHANCHAMAYO
Implementar viviendas mejoradas en hogares de personas afectadas de tuberculosis multidrogo resistente TBMDR	Proporción de hogares de afectados con TB MDR reciben intervención para mejora de vivienda	0	Coordinadora Prog.Estratégico y Estrategías Sanitarias de VIH/SIDA y Tuberculosis - RED CHANCHAMAYO
Brindar tratamiento oportuno a personas que acceden a ESSS y reciben tratamiento para tuberculosis extremadamente multidrogo resistente (XDR)	Número de Personas afectadas por tuberculosis Extensamente Resistente (TB-XDR).	1	Coordinadora Prog.Estratégico y Estrategías Sanitarias de VIH/SIDA y Tuberculosis - RED CHANCHAMAYO
Brindar tratamiento para tuberculosis a personas con comorbilidad	Porcentaje de casos de TB con comorbilidad DBM, IRC, EPOC y Asma tratados	16	Coordinadora Prog.Estratégico y Estrategías Sanitarias de VIH/SIDA y Tuberculosis - RED CHANCHAMAYO
Población en riesgo reciben atención integral oportuna en enfermedades transmisibles de la Región Junín	Número de Tamizaje de VIH, población masculina de 15 - 49 Años	18%	Coordinadora Prog.Estratégico y Estrategías Sanitarias de VIH/SIDA y Tuberculosis - RED CHANCHAMAYO
Brindar atención integral a personas con diagnóstico de hepatitis b crónica	Porcentaje de personas que reciben tratamiento para hepatitis "B" (Adultos, niños, Gestantes, RN)	24	Coordinadora Prog.Estratégico y Estrategías Sanitarias de VIH/SIDA y Tuberculosis - RED CHANCHAMAYO
Mejorar en población informada el uso correcto de condón para prevención de infecciones de transmisión sexual y VIH/SIDA	Número de personas informadas en prevención de ITS y VIH SIDA	4680	Coordinadora Prog.Estratégico y Estrategías Sanitarias de VIH/SIDA y Tuberculosis - RED CHANCHAMAYO
Entregar a adultos y jóvenes varones consejería y tamizaje para ITS Y VIH/SIDA	Porcentaje de personas tamizadas en ITS y VIH/SIDA	5000	Coordinadora Prog.Estratégico y Estrategías Sanitarias de VIH/SIDA y Tuberculosis - RED CHANCHAMAYO
Entregar a población adolescente información sobre infecciones de transmisión sexual y VIH/SIDA	Porcentaje de personas informadas sobre infecciones de transmisión sexual y VIH/SIDA	400	Coordinadora Prog.Estratégico y Estrategías Sanitarias de VIH/SIDA y Tuberculosis - RED CHANCHAMAYO
Brindar información y atención preventiva a población de alto riesgo	Porcentaje de población de alto riesgo atendida en prevención	1406	Coordinadora Prog.Estratégico y Estrategías Sanitarias de VIH/SIDA y Tuberculosis - RED CHANCHAMAYO

Brindar a población con infecciones de transmisión sexual tratamiento según guías clínicas	Porcentaje de población con ITS tratadas según guías clínicas	10000	Coordinadora Prog.Estratégico y Estrategías Sanitarias de VIH/SIDA y Tuberculosis - RED CHANCHAMAYO
Brindar atención integral a personas con diagnóstico de VIH que acuden a los servicios de salud.	Porcentaje de personas que reciben targa (niños y adultos)	66	Coordinadora Prog.Estratégico y Estrategías Sanitarias de VIH/SIDA y Tuberculosis - RED CHANCHAMAYO
Brindar tratamiento oportuno a mujeres gestantes reactivas y niños expuestos al VIH	Porcentaje de personas que reciben tratamiento oportuno (gestantes y niños expuestos)	6	Coordinadora Prog.Estratégico y Estrategías Sanitarias de VIH/SIDA y Tuberculosis - RED CHANCHAMAYO
Brindar tratamiento oportuno a mujeres gestantes reactivas a sífilis y sus contactos y recién nacidos expuestos	Porcentaje de personas que reciben tratamiento(gestantes y R.N)	18	Coordinadora Prog.Estratégico y Estrategías Sanitarias de VIH/SIDA y Tuberculosis - RED CHANCHAMAYO
Población en riesgo reciben atención integral oportuna en enfermedades transmisibles de la Región Junín	Porcentaje de viviendas Protegidas	90%	Coordinadora Prog.Estratégico y Estrategías Sanitarias de VIH/SIDA y Tuberculosis - DIRESA JUNIN
Monitorear, supervisar, evaluar y controlar enfermedades metaxénicas y zoonosis	Número de informes de monitoreos supervisión, evaluación y control	10	Coordinadora Prog.Estratégico y Estrategías Sanitarias de VIH/SIDA y Tuberculosis - RED CHANCHAMAYO
Desarrollar normas y guías técnicas en metaxénicas y zoonosis	Número de normas y guías técnicas Implementadas en metaxénicas y zoonosis	0	Coordinadora Prog.Estratégico y Estrategías Sanitarias de VIH/SIDA y Tuberculosis - RED CHANCHAMAYO
Promover prácticas saludables para la prevención de enfermedades metaxénicas y zoonóticas en familias de zonas de riesgo.	Proporción de Familias que reciben sesiones educativas y demostrativas para promover prácticas y entornos saludables para disminuir las enfermedades Metaxénicas y Zoonóticas	464	Coordinadora Prog.Estratégico y Estrategías Sanitarias de VIH/SIDA y Tuberculosis - RED CHANCHAMAYO
Promover prácticas saludables para prevenir enfermedades metaxénicas y zoonóticas en instituciones educativas	Proporción de Instituciones Educativas con miembros de la comunidad educativa (directivos, CONEI, docentes y APAFAS) que recibieron capacitación para promover prácticas y entornos saludables para la prevención de las enfermedades metaxénicas y zoonóticas.	1	Coordinadora Prog.Estratégico y Estrategías Sanitarias de VIH/SIDA y Tuberculosis - PROMSA - RED CHANCHAMAYO
Disminuir la transmisión de enfermedades metaxénicas y zoonóticas con participación de los municipios	Proporción de Municipios cuyo comité multisectorial está capacitado para promover prácticas y entornos saludables para disminuir las enfermedades metaxénicas y Zoonóticas	1	Coordinadora Prog.Estratégico y Estrategías Sanitarias de VIH/SIDA y Tuberculosis - RED CHANCHAMAYO
Informar a pobladores de áreas con riesgo de transmisión los mecanismos de transmisión de enfermedades metaxénicas y zoonóticas	Número de personas informadas en prevención y control de las enfermedades metaxénicas y Zoonóticas	42000	Coordinadora Prog.Estratégico y Estrategías Sanitarias de VIH/SIDA y Tuberculosis - RED CHANCHAMAYO
Proteger viviendas de los principales condicionantes	Porcentaje de viviendas protegidas	67990	Coordinadora Prog.Estratégico y

del riesgo en las áreas de alto y muy alto riesgo de enfermedades metaxénicas y zoonóticas			Estrategías Sanitarias de VIH/SIDA y Tuberculosis - RED CHANCHAMAYO
Vacunar animales domésticos	Porcentaje de canes vacunados	10060	Coordinadora Prog.Estratégico y Estrategías Sanitarias de VIH/SIDA y Tuberculosis - RED CHANCHAMAYO
Diagnosticar y tratar enfermedades metaxénicas	Porcentaje de personas tratadas en enfermedades metaxénicas	28421	Coordinadora Prog.Estratégico y Estrategías Sanitarias de VIH/SIDA y Tuberculosis - RED CHANCHAMAYO
Diagnosticar y tratar casos de enfermedades zoonóticas	Porcentaje de personas tratadas en enfermedades metaxénicas	1000	Coordinadora Prog.Estratégico y Estrategías Sanitarias de VIH/SIDA y Tuberculosis - RED CHANCHAMAYO
Controlar comunidades con factores de riesgo	Proporción de Comunidades cuya junta vecinal ha participado en reuniones de abogacía y de capacitación para promover prácticas y entornos saludables para disminuir las enfermedades Metaxénicas y Zoonóticas	1	Coordinadora Prog.Estratégico y Estrategías Sanitarias de VIH/SIDA y Tuberculosis - RED CHANCHAMAYO

Unidad Organica	Indicador	Meta física	Unidades responsables
Población en riesgo recibe atención integral oportuna en enfermedades no transmisibles de la región Junín	Porcentaje de Mujeres entre 25 y 64 años como toma de papanicolaou	19%	Coordinadora Prog.Estratégico de Cancer - RED CHANCHAMAYO
Monitorear, supervisar, evaluar, controlar la prevención y control del cáncer	Número Informes técnicos de acciones de monitoreo, supervisión y evaluación del programa presupuestal	16	Coordinadora Prog.Estratégico de Cancer -RED CHANCHAMAYO
Desarrollar las normas y guías técnicas para la prevención y control del cáncer	Número de normas y guías técnicas Implementadas	0	Coordinadora Prog.Estratégico de Cancer -RED CHANCHAMAYO
Promover comunidades con estilo de vida saludables para la prevención de los principales tipos de cáncer	Proporción de comunidades que participan en reuniones de abogacía y capacitación para promover prácticas y entornos saludables para la prevención y control del cáncer.	35	Coordinadora Prog.Estratégico de Cancer - PROMSA - RED CHANCHAMAYO
Tamizar a mujer en cáncer de cuello uterino	Porcentaje de mujeres de 25 a 60 años tamizadas de cáncer de cuello uterino con examen de Papanicolaou y entrega de resultados	6221	Coordinadora Prog.Estratégico de Cancer -RED CHANCHAMAYO
Capacitar a las instituciones educativas para la promoción de prácticas y entornos saludables para la prevención del cáncer	Proporción de instituciones Educativas con miembros de la comunidad educativa (directivos, CONEI, docentes y Apafas) que recibieron capacitación para promover	26	Coordinadora Prog.Estratégico de Cancer - PROMSA - RED CHANCHAMAYO



	prácticas y entornos saludables para la prevención del cáncer.		
Brindar consejería a las familias para la adopción y practica de estilos de vida saludables para la prevención del cáncer	Proporción de familias que reciben 02 consejerías en domicilio para promover prácticas y entornos saludables para la prevención y control del cáncer.	180	Coordinadora Prog.Estratégico de Cancer - PROMSA - RED CHANCHAMAYO
Capacitar a los municipios para la promoción de prácticas en salud en la prevención del cáncer	Proporción de municipios que participan en reuniones de abogacía y capacitación para promover prácticas y entornos saludables para la prevención y control del cáncer	4	Coordinadora Prog.Estratégico de Cancer - PROMSA - RED CHANCHAMAYO
Brindar consejería en la prevención del cáncer del colon y recto, hígado, leucemia, linfoma, piel y otros	Porcentaje de personas de 18 a 69 años con 02 sesiones de consejería en la prevención de Cáncer de colon y recto, hígado, leucemia, linfoma, piel y otros	4000	Coordinadora Prog.Estratégico de Cancer -RED CHANCHAMAYO
Realizar evaluación médica preventiva en el cáncer del colon y recto, hígado, leucemia, linfoma y piel	Porcentaje de personas que acuden a los servicios de salud y son evaluadas para descartar sintomatologías presuntivos de cáncer de colon, recto, hígado, leucemia, linfoma y piel anualmente	2500	Coordinadora Prog.Estratégico de Cancer -RED CHANCHAMAYO
Determinar el estadio clínico y tratamiento del cáncer del cuello uterino	Porcentaje de mujeres con diagnóstico de cáncer de cuello uterino que reciben tratamiento según estadio identificado	30	Coordinadora Prog.Estratégico de Cancer -RED CHANCHAMAYO
Determinar el estadio clínico y tratar el cáncer de mama	Porcentaje de mujeres con diagnóstico definitivo de cáncer de mama que reciben tratamiento según estadio identificado.	5	Coordinadora Prog.Estratégico de Cancer -RED CHANCHAMAYO
Determinar el estadio clínico y tratar el cáncer de estomago	Porcentaje de personas con diagnóstico de cáncer de estómago que reciben tratamiento según estadio identificado	2	Coordinadora Prog.Estratégico de Cancer - PROMSA DIRESA Junín
Determinar el diagnóstico estadio clínico y tratar el cáncer de próstata	Porcentaje de varones con diagnóstico de cáncer de próstata que reciben tratamiento según estadio identificado	10	Coordinadora Prog.Estratégico de Cancer -RED CHANCHAMAYO
Realizar evaluación medica preventiva y determinar el diagnóstico estadiaje y tratamiento del cáncer del pulmón	Porcentaje de personas con diagnóstico de cáncer de pulmón que reciben tratamiento según estadio identificado	10	Coordinadora Prog.Estratégico de Cancer -RED CHANCHAMAYO
Realizar el diagnóstico estadiaje y tratar el cáncer del colon y recto	Porcentaje personas con diagnóstico de cáncer de colon y recto que reciben tratamiento según estadio	1	Coordinadora Prog.Estratégico de Cancer -RED CHANCHAMAYO



Determinar el diagnóstico del estadio clínico y tratar el cáncer del hígado	Porcentaje de personas con diagnóstico de cáncer de hígado que reciben tratamiento según estadio identificado	20	Coordinadora Prog.Estratégico de Cancer -RED CHANCHAMAYO
Realizar el diagnóstico y tratamiento médico de leucemia	Porcentaje de personas de personas con diagnóstico definitivo de leucemia que reciben tratamiento	0	Coordinadora Prog.Estratégico de Cancer -RED CHANCHAMAYO
Realizar el diagnóstico y tratamiento médico de linfoma	Porcentaje de personas de personas con diagnóstico definitivo de linfoma que reciben tratamiento médico (manejo médico)	0	Coordinadora Prog.Estratégico de Cancer -RED CHANCHAMAYO
Diagnosticar el estadiaje clínico y tratar el cáncer de piel no melanoma	Porcentaje de personas con diagnóstico de cáncer de piel no melanoma que reciben tratamiento según estadio identificado	0	Coordinadora Prog.Estratégico de Cancer -RED CHANCHAMAYO
Realizar exámen de colposcopia en mujeres con citología anormal	Porcentaje de mujeres de 25 a 60 años de edad con resultado de citología celular anormal que recibe evaluación colposcópica para detección y diagnóstico de lesiones premalignas del cuello uterino	0	Coordinadora Prog.Estratégico de Cancer -RED CHANCHAMAYO
Realizar crioterapia o cono leep en mujeres con citología anormal	Porcentaje de mujeres de 25 a 64 años de edad que reciben tratamiento con Crioterapia/Conoleep/Conofrio	204	Coordinadora Prog.Estratégico de Cancer -RED CHANCHAMAYO
Proteger a la niña con aplicación de vacuna vph	Porcentaje de niñas de 5to Grado de primaria y/o de 10 años 11 meses 29 días) que recibieron el esquema completo de vacunación contra el VPH (protegidas)	1712	Coordinadora Prog.Estratégico de Cancer -RED CHANCHAMAYO
Informar y sensibilizar a la población en el cuidado de la salud del cáncer de cérvix, cáncer de mama, cáncer gástrico, cáncer de próstata y cáncer de pulmón	Porcentaje de personas informadas y sensibilizadas en el cuidado del cáncer de mama, cuello uterino, gástrico, próstata y cáncer de pulmón	70000	Coordinadora Prog.Estratégico de Cancer -RED CHANCHAMAYO
Brindar consejería a mujeres mayores de 18 años en cáncer de cérvix	Porcentaje de mujeres de 18 a 64 años con 02 sesiones de consejería en la prevención de Cáncer de cuello uterino	6221	Coordinadora Prog.Estratégico de Cancer -RED CHANCHAMAYO
Brindar consejería a mujeres mayores de 18 años en cáncer de mama	Porcentaje de mujeres de 18 a 64 años con 02 sesiones de consejería en la prevención de Cáncer de mama	6221	Coordinadora Prog.Estratégico de Cancer -RED CHANCHAMAYO
Realizar mamografía bilateral a mujeres de 40 a 65 años	Porcentaje de mujeres de 40 a 65 años tamizadas de cáncer de mama con examen clínico de mamas anual. Porcentaje de mujeres de 50 a 65 años con mamografía bilateral cada 2 años	1500	Coordinadora Prog.Estratégico de Cancer -RED CHANCHAMAYO

Brindar consejería en la prevención de cáncer gástrico	Porcentaje de personas de 18 a 64 años con 02 sesiones de consejería en la prevención de Cáncer gástrico	2650	Coordinadora Prog.Estratégico de Cancer -RED CHANCHAMAYO
Brindar consejería a varones mayores de 18 años en la prevención de cáncer de próstata	Porcentaje de personas de 18 a 69 años con 02 sesiones de consejería en la prevención de cáncer de próstata	1800	Coordinadora Prog.Estratégico de Cancer -RED CHANCHAMAYO
Realizar examen de tacto prostático por vía rectal a varones de 50 a 70 años	Porcentaje de varones de 55 a 69 años con examen prostático por vía rectal e indicación de dosaje PSA.	210	Coordinadora Prog.Estratégico de Cancer -RED CHANCHAMAYO
Realizar dosaje de PSA a varones de 50 a 70 años	Porcentaje de varones de 55 a 69 años de edad que se realizó el Dosaje de PSA total y se le entregó de resultados	210	Coordinadora Prog.Estratégico de Cancer -RED CHANCHAMAYO
Realizar consejería en prevención de cáncer de pulmón a población escolar	Porcentaje de adolescentes de 12 a 17 años con consejería sobre factores de riesgo en la prevención del Cáncer de pulmón y otros tipos de cáncer cérvix, hígado, estómago, etc	1470	Coordinadora Prog.Estratégico de Cancer -RED CHANCHAMAYO
Brindar consejería en prevención de cáncer de pulmón a población en edad laboral	Porcentaje de personas en edad laboral de 18 a 59 años con 02 sesiones de consejería en la prevención de Cáncer ocupacional	2500	Coordinadora Prog.Estratégico de Cancer -RED CHANCHAMAYO
Realizar endoscopia digestiva alta a personas de 45 a 65 años	Porcentaje de personas entre los 45 a 65 años de edad con sintomatología asociada que son atendidas con evaluación gastroenterológica.	700	Coordinadora Prog.Estratégico de Cancer -RED CHANCHAMAYO
Población en riesgo recibe atención integral oportuna en enfermedades no transmisibles de la región Junín	Porcentaje de personas con tamisaje de factores de riesgo en hipertension y diabetes mellitus	45%	Coordinadora Prog.Estratégico y Estratégias Sanitarias de Enfermedades No Transmisibles - RED CHANCHAMAYO
Monitorear, supervisar, evaluar y controlar las enfermedades no transmisibles (salud bucal, salud ocular, metales pesados, hipertension y diabetes)	Informes técnicos de acciones de monitoreo, supervisión y evaluación del programa presupuestal	4	Coordinadora Prog.Estratégico y Estratégias Sanitarias de Enfermedades No Transmisibles - RED CHANCHAMAYO
Desarrollar normas y guías técnicas en enfermedades no transmisibles	Porcentaje de recién nacidos prematuros con tamizaje de retinopatía de la prematuridad	0	Coordinadora Prog.Estratégico y Estratégias Sanitarias de Enfermedades No Transmisibles - RED CHANCHAMAYO
Realizar Exámenes de tamizaje y diagnóstico en pacientes con retinopatía oftalmológica del prematuro	Porcentaje de recién nacidos prematuros con tamizaje de retinopatía de la prematuridad	0	Coordinadora Prog.Estratégico y Estratégias Sanitarias de Enfermedades No Transmisibles - RED CHANCHAMAYO

Brindar tratamiento a niños prematuros con diagnóstico de retinopatía oftálmica	Porcentaje de recién nacidos prematuros con retinopatía de la prematuridad con tratamiento	0	Coordinadora Prog.Estratégico y Estrategías Sanitarias de Enfermedades No Transmisibles - RED CHANCHAMAYO
Realizar evaluación de tamizaje y diagnóstico de pacientes con cataratas	Porcentaje de población de 50 años de edad a más con valoración de agudeza visual realizada por personal de salud	4	Coordinadora Prog.Estratégico y Estrategías Sanitarias de Enfermedades No Transmisibles - RED CHANCHAMAYO
Brindar tratamiento a pacientes con diagnóstico de cataratas	Porcentaje de población de 50 años de edad a más con tratamiento de ceguera por catarata	0	Coordinadora Prog.Estratégico y Estrategías Sanitarias de Enfermedades No Transmisibles - RED CHANCHAMAYO
Realizar Exámenes de tamizaje y diagnóstico de personas con errores refractivos	Porcentaje de niños de 3 a 11 años con valoración de agudeza visual realizada por personal de salud	0	Coordinadora Prog.Estratégico y Estrategías Sanitarias de Enfermedades No Transmisibles - RED CHANCHAMAYO
Brindar tratamiento a pacientes con diagnóstico de errores refractivos	Porcentaje de niños de 3 a 11 años con tratamiento de error refractivo	0	Coordinadora Prog.Estratégico y Estrategías Sanitarias de Enfermedades No Transmisibles - RED CHANCHAMAYO
Realizar evaluación clínica y tamizaje laboratorio de personas con riesgo de padecer enfermedades crónicas no transmisibles	Porcentaje de personas de 5 años a más con valoración clínica y tamizaje laboratorio	7	Coordinadora Prog.Estratégico y Estrategías Sanitarias de Enfermedades No Transmisibles - RED CHANCHAMAYO
Brindar tratamiento a personas con diagnóstico de hipertensión arterial	Porcentaje de personas con hipertensión y alteraciones metabólicas (sobrepeso, obesidad y dislipidemias) que reciben tratamiento.	2	Coordinadora Prog.Estratégico y Estrategías Sanitarias de Enfermedades No Transmisibles - RED CHANCHAMAYO
Brindar tratamiento a personas con diagnóstico de diabetes mellitus	Porcentaje de personas con diabetes que reciben tratamiento	0	Coordinadora Prog.Estratégico y Estrategías Sanitarias de Enfermedades No Transmisibles - RED CHANCHAMAYO
Informar y sensibilizar a la población para el cuidado de la salud de las enfermedades no transmisibles (mental, bucal, ocular, metales pesados, hipertensión arterial y diabetes mellitus)	Porcentaje de personas informadas y sensibilizadas en el cuidado de la salud de las enfermedades no transmisibles (salud bucal, salud ocular, metales pesados, hipertensión arterial y diabetes mellitus)		Coordinadora Prog.Estratégico y Estrategías Sanitarias de Enfermedades No Transmisibles - PROMSA - RED CHANCHAMAYO
Promocionar prácticas higiénicas sanitarias en familias en zonas de riesgo para prevenir las enfermedades no transmisibles (mental, bucal,	Proporción de Familias que reciben sesiones educativas y demostrativas para promover prácticas y entornos saludables para disminuir las enfermedades no transmisibles	0	Coordinadora Prog.Estratégico y Estrategías Sanitarias de Enfermedades No Transmisibles - PROMSA - RED CHANCHAMAYO

ocular, metales pesados pesados, hipertensio y diabetes)			
Promover prácticas saludables en instituciones educativas para la prevención de las enfermedades no transmisibles (salud mental, bucal, ocular, metales pesados, hipertensión y diabetes)	Proporción de Instituciones Educativas con miembros de la comunidad educativa que recibieron capacitación para promover prácticas y entornos saludables para la disminución de las enfermedades no transmisibles.	0	Coordinadora Prog.Estratégico y Estrategías Sanitarias de Enfermedades No Transmisibles- PROMSA - RED CHANCHAMAYO
Realizar acciones dirigidas a funcionarios de municipios para prevenir las enfermedades no transmisibles (mental, bucal, ocular, metales pesados, hipertensión arterial)	Proporción de Municipios que participan en reuniones de abogacía y capacitación para promover prácticas y entornos saludables para disminuir las enfermedades no transmisibles	0	Coordinadora Prog.Estratégico y Estrategías Sanitarias de Enfermedades No Transmisibles DIRESA JUNIN
Realizar exámenes de tamizaje y tratar a las personas afectadas por intoxicación de metales pesados	Proporción de gestantes y niños menores de 12 años expuestos a metales pesados que reciben tamizaje en los EE.SS. del primer nivel de atención.	0	Coordinadora Prog.Estratégico y Estrategías Sanitarias de Enfermedades No Transmisibles - RED CHANCHAMAYO
Población en riesgo recibe atención integral oportuna en enfermedades no transmisibles de la Región Junín	Porcentaje de niños de 0 a 11 Años con Aplicación de fluor barniz	19.3%	Coordinadora Prog.Estratégico y Estrategías Sanitarias de Enfermedades No Transmisibles - RED CHANCHAMAYO
Brindar atención estomatológica preventiva básica en niños, gestantes y adultos mayores	Gestante, niños o adultos mayores que recibieron las atenciones preventivas correspondientes a su grupo o condición.	903	Coordinadora Prog.Estratégico y Estrategías Sanitarias de Enfermedades No Transmisibles - RED CHANCHAMAYO
Brindar atención estomatológica recuperativa básica en niños, gestantes y adultos mayores	Gestante, niños o adultos mayores que recibieron atenciones recuperativas correspondientes a su grupo o condición.	590	Coordinadora Prog.Estratégico y Estrategías Sanitarias de Enfermedades No Transmisibles - RED CHANCHAMAYO
Brindar atención estomatológica especializada básica	Gestante, niños o adultos mayores que recibieron atenciones especializadas correspondientes a su grupo o condición.	83	Coordinadora Prog.Estratégico y Estrategías Sanitarias de Enfermedades No Transmisibles - RED CHANCHAMAYO
Población en riesgo recibe atención integral oportuna en enfermedades no transmisibles de la Región Junín	Porcentaje de personas con discapacidad atendidas en el EE.SS	5.13%	Coordinador/a Prog.Estratégico Discapacidad RED CHANCHAMAYO
Desarrollar normas y guías técnicas en discapacidad	Número de normas/guías técnicas Implementadas	0	Coordinador/a Prog.Estratégico Discapacidad RED CHANCHAMAYO

Monitorear, supervisar, evaluar y controlar del programa presupuestal (discapacidad)	Número de informes de monitoreos, supervisiones y evaluaciones de discapacidad	12	Coordinador/a Prog.Estratégico Discapcidad RED CHANCHAMAYO
Capacitar en medicina de rehabilitación	Número de personas capacitadas	15	Coordinador/a Prog.Estratégico Discapcidad RED CHANCHAMAYO
Rehabilitar a personas con discapacidad física	Número de personas atendidas en discapacidad física	6408	Coordinador/a Prog.Estratégico Discapcidad RED CHANCHAMAYO
Brindar atención de rehabilitación para persona con discapacidad sensorial	Número de atenciones de rehabilitación para persona con discapacidad sensorial	200	Coordinador/a Prog.Estratégico Discapcidad RED CHANCHAMAYO
Brindar atención de rehabilitación para personas con discapacidad mental	Número de atenciones de rehabilitación para persona con discapacidad mental	345	Coordinador/a Prog.Estratégico Discapcidad RED CHANCHAMAYO
Realizar certificación de discapacidad	Porcentaje de personas con discapacidad con certificado	1439	Coordinador/a Prog.Estratégico Discapcidad RED CHANCHAMAYO
Realizar certificación de incapacidad para el trabajo	Porcentaje de personas certificadas con incapacidad para el trabajo	40	Coordinador/a Prog.Estratégico Discapcidad RED CHANCHAMAYO
Capacitar a agentes comunitarios en rehabilitación basada en la comunidad	Número de agentes comunitarios capacitados	40	Coordinador/a Prog.Estratégico Discapcidad - PROMSA - RED CHANCHAMAYO
Realizar visitas a familias para rehabilitación basada en la comunidad mediante agentes comunitarios	Número de visitas a familias para rehabilitación basada en la comunidad	360	Coordinador/a Prog.Estratégico Discapcidad - PROMSA - RED CHANCHAMAYO
Capacitar a actores sociales para la aplicación de la estrategia de rehabilitación basada en comunidad	Número de personas capacitados	40	Coordinador/a Prog.Estratégico Discapcidad - PROMSA - RED CHANCHAMAYO
Brindar servicios de promoción de la salud a personas con discapacidad	Proporción de personas con discapacidad que reciben consejerías en promoción de la salud en Discapacidad, para promover prácticas y generar entornos saludables para mantener y mejorar su salud.		Coordinador/a Prog.Estratégico Discapcidad - PROMSA - RED CHANCHAMAYO

Población en riesgo recibe atención integral oportuna en enfermedades no transmisibles de la Región Junín	Porcentaje de personas tamizadas con Trastornos de Consumo de Alcohol	3.06%	Coordinador/a Prog.Estratégico Salud Mental RED CHANCHAMAYO
Monitorear supervisar evaluar y controlar el programa salud mental	Número de informes de monitoreos supervisiónes y evaluaciones de Salud Mental	6	Coordinador/a Prog.Estratégico Salud Mental RED CHANCHAMAYO
Desarrollar normas y guías técnicas para el abordaje de trastornos mentales y problemas psicosociales	Número de normas / guías	1	Coordinador/a Prog.Estratégico Salud Mental RED CHANCHAMAYO
Tamizar personas con trastornos mentales y problemas psicosociales detectadas	Porcentaje de personas tamizadas.	29394	Coordinador/a Prog.Estratégico Salud Mental RED CHANCHAMAYO
Tratar oportunamente a población con problemas psicosociales	Porcentaje de personas con problemas psicosociales que tienen diagnóstico y tratamiento	889	Coordinador/a Prog.Estratégico Salud Mental RED CHANCHAMAYO
Tratar a personas con trastornos afectivos y de ansiedad oportunamente	Porcentaje de las personas con trastornos afectivos (depresión y conducta suicida y ansiedad), que reciben tratamiento.	847	Coordinador/a Prog.Estratégico Salud Mental RED CHANCHAMAYO
Tratar oportunamente a personas con trastornos mentales y del comportamiento debido al consumo del alcohol .	Porcentaje de las personas con trastornos mentales y del comportamiento debido al consumo de alcohol, que reciben tratamiento.	154	Coordinador/a Prog.Estratégico Salud Mental RED CHANCHAMAYO
Tratar oportunamente a personas con trastornos y síndromes psicóticos .	Porcentaje de personas con síndrome o trastorno psicótico (esquizofrenia), con diagnóstico y tratamiento.	21	Coordinador/a Prog.Estratégico Salud Mental RED CHANCHAMAYO
Personas con trastornos mentales judicializadas tratadas	Número de los casos inimputables psicóticos hospitalizados.	0	Coordinador/a Prog.Estratégico Salud Mental RED CHANCHAMAYO
Intervenir a comunidades para la recuperación emocional de poblaciones víctimas de violencia política	Número de comunidades fortalecida con atención psicosocial	4	Coordinador/a Prog.Estratégico Salud Mental RED CHANCHAMAYO
Brindar acceso a población en riesgo a programas de prevención en salud mental	Número de niñas, niños, y adolescentes que reciben sesiones de habilidades sociales y taller de prevención en conductas de riesgo.	479	Coordinador/a Prog.Estratégico Salud Mental RED CHANCHAMAYO

Promover familias con conocimientos de prácticas saludables para prevenir los trastornos mentales y problemas psicosociales	Proporción de familias que reciben sesiones educativas para promover prácticas saludables en salud mental	60	Coordinador/a Prog.Estratégico Salud Mental - PROMSA - RED CHANCHAMAYO
Promover comunidades con prácticas y entornos saludables para contribuir en la disminución de los trastornos mentales y problemas psicosociales	Proporción de comunidades que participan en reuniones de abogacía, técnicas y de capacitación para promover prácticas y entornos saludables en salud mental	30	Coordinador/a Prog.Estratégico Salud Mental - PROMSA - RED CHANCHAMAYO

Unidad Organica	Indicador	Meta física	Unidades responsables
Reducir la vulnerabilidad y atención de emergencias por desastres aplicando los procesos de la gestión de riesgo	Número de Unidades Ejecutoras que aplican gestión de riesgos de desastres para la reducción de la vulnerabilidad y atención de emergencias por desastres	10	Coord. Defensa Nacional - RED CHANCHAMAYO
Monitorear, supervisar y evaluar los productos y actividades en gestión de riesgo de desastres	Número de informes técnicos de monitoreos supervisiónes y evaluaciones de productos y actividades de desastres	3	Coord. Defensa Nacional - RED CHANCHAMAYO
Desarrollar instrumentos estratégicos para la gestión del riesgo de desastres	Número de normas y guías técnicas Implementadas	4	Coord. Defensa Nacional - RED CHANCHAMAYO
Realizar asistencia técnica y acompañamiento en gestión del riesgo de desastres	Número de asistencias técnicas y acompañamiento	2	Coord. Defensa Nacional - RED CHANCHAMAYO
Desarrollar los centros y espacios de monitoreo de emergencias y desastres	Número de reportes emitidos.	4	Coord. Defensa Nacional - RED CHANCHAMAYO
Desarrollar simulacros en gestión reactiva	Número de reportes por cada simulacro contemplados a nivel nacional	3	Coord. Defensa Nacional - RED CHANCHAMAYO
Administrar y asegurar el almacenamiento de infraestructura móvil para la asistencia frente a emergencias y desastres	Numero de infraestructura móvil con equipamiento portátil	1	Coord. Defensa Nacional - RED CHANCHAMAYO
Implementar brigadas para la atención frente a emergencias y desastres	Número de brigadas formadas e implementadas	1	Coord. Defensa Nacional - RED CHANCHAMAYO
Formar y capacitar en materia de gestión de riesgo de desastres	Número de personas con formación y conocimiento en gestión del riesgo de desastres y adaptación al cambio climático	2	Coord. Defensa Nacional - RED CHANCHAMAYO
Organizar y entrenar a comunidades en habilidades frente al riesgo de desastres	Número de personas de la comunidad organizadas y entrenadas en habilidades frente al riesgo de desastres	60	Coord. Defensa Nacional - RED CHANCHAMAYO
Reducir la vulnerabilidad y atención de emergencias por desastres aplicando los procesos de la gestión de riesgo	Número de Unidades Ejecutoras que aplican gestión de riesgos de desastres para la reducción de la vulnerabilidad y atención de emergencias por desastres	10	Coord. SAMU - RED CHANCHAMAYO
Brindar Atención de Emergencia o Urgencias en Establecimientos para Prioridad II	Numero de atenciones Emergencias o Urgencias (Prioridad II)	900	Coord. SAMU - RED CHANCHAMAYO



Unidad Organica	Indicador	Meta fisica	Unidades responsables
Población de la Región Junín accede a servicios de salud de calidad	Porcentaje de usuarios satisfechos en la atención de consultas externas	83%	Dirección de Servicios de Salud -DIRESA Junín
Formular e implementar directivas de gestion de medicamentos	Número de Directivas implementadas	0	DEMID-DIRESA Junín
Programar ,evaluar,supervisar y Controlar sanitariamente los establecimientos farmacéuticos	Número de informes tecnicos de programacion,evaluacion ,supervision e inspecciones sanitarias a EESS	0	DEMID-DIRESA Junín
Atender consultas externas especializadas	Número de atención en consultas externas especializadas	57037	Jefe de Dpto de Consultorios externos / Estadística
Atender emergencias y urgencias especializadas	Número de atenciones en emergencias y urgencias especializadas	9038	Jefe de Dpto de Emergencias y Urgencias / Estadística
Realizar intervenciones quirúrgicas especializadas (cirugía mayor -excepto cesáreas)	Número de intervenciones quirurgicas especializadas realizadas	2230	Jefe de Dpto de Intervenciones Quirurgicas / Estadística
Brindar atención en hospitalización especializada	Número de atenciones en consultas externas especializadas	2793	Jefes de Dpto de Hospitalizacion/ Estadística
Brindar apoyo al diagnóstico por imágenes especializado	Número de exámenes en diagnóstico por imágenes	8950	Jefe de Dpto de Diagnostico por Imagenes / Estadística
Exámenes de Laboratorio Clínico	Número de exámenes de laboratorio clínico	78650	Jefe de Dpto de Laboratorio Clínico / Estadística
Exámenes de Anatomía Patológica	Número de exámenes de anatomia patologica	0	
Implementar Hemoterapia y Banco de sangre	Unidades de banco de sangre	0	
Atender en consultas externas básicas	Número de atencion en consultas externas basica	315160	Jefe de Dpto de Consultas Externas/ Estadística
Atender emergencias	Número de atenciones en emergencias	10042	Jefe de Dpto de Emergencia/ Estadística
Brindar internamiento básico	Número de atenciones en internamiento basico	294	Jefe de Dpto de Internamiento/ Estadística
Realizar Exámenes de Laboratorio Clínico (Primer nivel de atención)	Número de exámenes de laboratorio clínico	53170	EE.SS
Asegurar la provisión de alimentación adecuada para enfermos	Número de raciones alimentarias atendidas a enfermos	90228	Jefe de Dpto de Nutricion/ Estadística
Brindar asistencia alimentaria para grupos en riesgo (comedor popular)	Número de raciones alimentarias atendidas a población en riesgo	0	
Realizar actividades de difusión	Número de poblacion informada	0	Oficina de comunicación - DIRESA Junín
Vigilar y controlar epidemias	Número de notificaciones de casos por semana epidemiologica	52	Epidemiologia / Estadística
Supervisar, monitorear y evaluar el sistema de gestión de la calidad en salud.	Número de informes de supervisión, monitoreo y evaluación del sistema de Gestión de calidad ejecutados	4	Jefe de Calidad / Estadística

Afiliar usuarios al seguro integral de salud (SIS)	Número de afiliados al SIS	10000	Jefe de USPP / Estadística
Brindar atención integral a beneficiarios del SIS	Número de atenciones a beneficiarios del SIS	460000	Jefe de USPP / Estadística
Evaluar los casos sociales	Número de usuarios indigentes	4	Dpto.Servicio Social
Brindar atención integral al adolescente (12 a 17 años, 11 meses, 29 días)	Número de atención al adolescente	300	Coord.Etapa Adolescente
Brindar atención integral al joven (18 años a 29 años)	Número de atención al joven	3094	Coord.Etapa Joven
Brindar atención integral al adulto (30- a 59 años)	Número de atención al adulto	0	Coord.Etapa Adulto
Brindar atención integral al adulto mayor ( 60 a mas)	Número de atención al adulto mayor	1000	Coord.Etapa Adulto mayor
Brindar atención integral al individuo, familia y comunidad - salud familiar	Número de atención al individuo, familia y comunidad	0	Coord.Salud Familiar
Realizar pago de pensiones y beneficios a cesantes y jubilados	Numero de planillas de pensiones	12	Oficina de Recursos Humanos.
Población de la Región Junín accede a servicios de salud de calidad	Porcentaje de ejecución de presupuesto mejora de la calidad de salud	80%	Dirección de Servicios de Salud y Oficina Ejecutiva de
Mejorar la oferta de los servicios de salud	Número de EE.SS con oferta mejorada	4	Dirección de Servicios de Salud
Realizar mantenimiento de los servicios generales de salud	Número de equipos y/o Infraestructura con mantenimiento de servicios generales	8	Dirección de Servicios de Salud

Unidad Organica	Indicador	Meta física	Unidades responsables
<b>IMPLEMENTAR LOS INSTRUMENTOS DE GESTION INSTITUCIONAL</b>	<b>N° de Instrumentos de gestion actualizados e implementados</b>	<b>45</b>	<b>Dirección General y Oficinas:Planeamiento Estratégico,Dirección Ejecutiva de Administración,Dirección Ejecutiva de Personal,Oficina de Asesoría Jurídica</b>
Conducir,normar,implementar,ejecutar y supervisar el sistema Regional de Salud	Número de Informes de Gestión de la Alta Dirección	0	Dirección General
Desarrollar acciones de planificación , presupuesto, organización e inversiones	Número de documentos implementados	9	Oficina de Planeamiento Estratégico
Realizar acciones de asesoramiento y gestión administrativa	Número de documentos Implementados	20	Dirección Ejecutiva de Administración
Fortalecer el desarrollo de capacidades y Administrar, Los Recursos Humanos	Número de documentos Implementados	4	Oficina de Personal

Unidad Organica	Indicador	Meta Física	Unidades Responsables
Niños menores de 5 años con atención de salud integral	Proporción de niños y niñas menores de 5 años en atención integral en salud reciben (CRED, VACUNAS Y SUPLEMENTO), de acuerdo a su edad.	22%	Coordinadora Prog.Estratégico y Estratégias Sanitarias del PAN - Red de Salud Satipo
Vigilar,investigar e implementar Tecnologías en Nutrición	Número de informes de vigilancia, investigación en nutrición implementadas	13	Coordinadora Prog.Estratégico y Estratégias Sanitarias del PAN - Red de Salud Satipo
Desarrollar normas y guias técnicas en nutrición	Número de normas y guías tecnicas implementadas	0	Coordinadora Prog.Estratégico y Estratégias Sanitarias del PAN - Red de Salud Satipo
Monitorear, supervisar, evaluar y controlar el Programa Articulado Nutricional	Número de informes de monitoreo,supervision y evaluacion del Programa Articulado Nutricional	12	Coordinadora Prog.Estratégico y Estratégias Sanitarias del PAN - Red de Salud Satipo
Controlar la calidad nutricional de los alimentos	Número de reportes técnicos de control de calidad nutricional de alimentos	9	Coordinadora Prog.Estratégico y Estratégias Sanitarias del PAN - Red de Salud Satipo
Proteger a niños menores de 5 años con vacuna completa	Porcentaje de Niños y Niñas menores de 5 años de acuerdo a su edad	10736	Coordinadora Prog.Estratégico y Estratégias Sanitarias del PAN - Red de Salud Satipo
Atender a niños con crecimiento y desarrollo - CRED Completo para su edad	Porecentaje de niños menores de 36 meses con CRED completo para su edad	7400	Coordinadora Prog.Estratégico y Estratégias Sanitarias del PAN - Red de Salud Satipo
Administrar Suplemento de Hierro y Vitamina "A"	Porcentaje de niños y niñas suplementados	70	Coordinadora Prog.Estratégico y Estratégias Sanitarias del PAN - Red de Salud Satipo
Atender a niños/as con infecciones respiratorias agudas	Porcentaje de casos tratados en relacion a los casos programados	588	Coordinadora Prog.Estratégico y Estratégias Sanitarias del PAN - Red de Salud Satipo
Atender a niños/as con enfermedades Diarreicas agudas	Porcentaje de casos tratados en relacion a los casos programados	269	Coordinadora Prog.Estratégico y Estratégias Sanitarias del PAN - Red de Salud Satipo
Atender a niños/as con diagnostico de infecciones respiratorias agudas con complicaciones	Porcentaje de casos tratados en relacion a los casos programados	7	Coordinadora Prog.Estratégico y Estratégias Sanitarias del PAN - Red de Salud Satipo
Atender a niños/as con diagnostico de enfermedad diarreica aguda complicada	Porcentaje de casos tratados en relacion a los casos programados	3	Coordinadora Prog.Estratégico y Estratégias Sanitarias del PAN - Red de Salud Satipo
Brindar atencion a otras enfermedades prevalentes	Porcentaje de casos tratados en relacion a los casos programados	3395	Coordinadora Prog.Estratégico y Estratégias Sanitarias del PAN - Red de Salud Satipo
Atender a niños y niñas con diagnóstico de parasitosis intestinal	Casos tratados de parasitosis intestinal en niños menores de 5 años tratados	1700	Coordinadora Prog.Estratégico y Estratégias Sanitarias del PAN - Red de Salud Satipo

## Plan Operativo Institucional 2017-GRJ

Desarrollar practicas saludables en familias con niño/as menores de 36 meses.	Proporción de familias con niños menores de 3 años que reciben consejerías para promover el cuidado y la alimentación de los niños menores de 36 meses	2979	Coordinadora Prog.Estratégico y Estratégias Sanitarias del PAN - Red de Salud Satipo
Promover en municipios saludables el cuidado infantil y la adecuada alimentación	Proporción de municipios con comité multisectorial capacitado para promover cuidado infantil	3	Coordinadora Prog.Estratégico y Estratégias Sanitarias del PAN - Red de Salud Satipo
Promover en las comunidades saludables el cuidado infantil y la adecuada alimentación	Proporción de comunidades cuya junta vecinal participan en reuniones de abogacía, reuniones técnicas y de capacitación	12	Coordinadora Prog.Estratégico y Estratégias Sanitarias del PAN - Red de Salud Satipo
Promover acciones en el cuidado infantil y la adecuada alimentación por las instituciones educativas saludables	Porcentaje de Instituciones educativas con directivos, CONEI, docentes y APAFAS capacitados en promoción de la alimentación y nutrición saludable	0	Coordinadora Prog.Estratégico y Estratégias Sanitarias del PAN - Red de Salud Satipo
Administrar Suplemento de Hierro y Acido Fólico a Gestantes	Porcentaje de Gestantes Suplementadas	82%	Coordinadora Prog.Estratégico y Estratégias Sanitarias del PAN - Red de Salud Satipo
Administrar Suplemento de Hierro y Acido Fólico a Gestantes	porcentaje de gestantes que recibieron sulfato ferroso mas ácido fólico	39	Coordinadora Prog.Estratégico y Estratégias Sanitarias del PAN - Red de Salud Satipo
Hogares que Consumen Agua Segura	Porcentaje de hogares que consumen agua segura.	19%	Coordinadora Prog.Estratégico y Estratégias Sanitarias del PAN - Red de Salud Satipo
Vigilar en la comunidad la calidad del agua para el consumo humano	Porcentaje de centros poblados vigilados	90	Coordinadora Prog.Estratégico y Estratégias Sanitarias del PAN - Red de Salud Satipo
Desinfectar y/o tratar el agua para el consumo humano	Porcentaje de centros poblados vigilados	20	Coordinadora Prog.Estratégico y Estratégias Sanitarias del PAN - Red de Salud Satipo
Unidad Organica	Indicador	Meta Física	Unidades Responsables
Gestantes,puerperas y recién nacidos con atenciones de salud integrales y oportunas	Porcentaje de Gestantes con Atención Prenatal Reenfocada	80%	Coordinadora Prog.Estratégico y Estratégias Sanitarias de Materno Neonatal - Red de Salud Satipo
Desarrollar normas y guías técnicas en Salud Materno Neonatal	Número de normas y guías técnicas Implementadas	0	Coordinadora Prog.Estratégico y Estratégias Sanitarias de Materno Neonatal - Red de Salud Satipo
Monitorear, supervisar, evaluar y controlar el Programa de Salud Materno Neonatal	Numero de informes de monitoreo,supervision y evaluacion del Programa de Salud Materno Neonatal	16	Coordinadora Prog.Estratégico y Estratégias Sanitarias de Materno Neonatal - Red de Salud Satipo
Brindar atención prenatal reenfocada	porcentaje de gestantes controladas del total de programadas	7763	Coordinadora Prog.Estratégico y Estratégias Sanitarias de Materno Neonatal - Red de Salud Satipo

## Plan Operativo Institucional 2017-GRJ

Atender el puerperio	Numero de Puerperas Controladas	7763	Coordinadora Prog.Estratégico y Estratégias Sanitarias de Materno Neonatal - Red de Salud Satipo
Atender al recién nacido normal	Numero de recién nacidos reciben atención integral	7764	Coordinadora Prog.Estratégico y Estratégias Sanitarias de Materno Neonatal - Red de Salud Satipo
Mujeres en embarazo, parto y puerperio de alto riesgo y/o neonato acceden a una referencia oportuna.	Porcentaje de Referencias Obstetricas Oportunas	0.90	Coordinadora Prog.Estratégico y Estratégias Sanitarias de Materno Neonatal - Red de Salud Satipo
Brindar atención a la gestante con complicaciones	Número de gestantes con complicaciones atendidas	423	Coordinadora Prog.Estratégico y Estratégias Sanitarias de Materno Neonatal - Red de Salud Satipo
Atender el puerperio con complicaciones	Número de puerperas complicadas atendidas.	80	Coordinadora Prog.Estratégico y Estratégias Sanitarias de Materno Neonatal - Red de Salud Satipo
Atender complicaciones obstetricas en Unidad de Cuidados Intensivos	Proporción de gestantes y puerperas complicadas atendidas en UCI.	0	Coordinadora Prog.Estratégico y Estratégias Sanitarias de Materno Neonatal - Red de Salud Satipo
Mejorar el acceso al sistema de referencia Institucional.	Número de gestantes, recién nacidos y puerperas referidos	845	Coordinadora Prog.Estratégico y Estratégias Sanitarias de Materno Neonatal - Red de Salud Satipo
Mujeres en embarazo, parto y puerperio de alto riesgo y/o neonato acceden a una referencia oportuna.	Proporcion de Mujeres en edad Fértil que usa actualmente algun método de Planificacion Familiar	80.50%	Coordinadora Prog.Estratégico y Estratégias Sanitarias de Materno Neonatal - Red de Salud Satipo
Brindar información sobre salud sexual, salud reproductiva y metodos de planificacion familiar.	Porcentaje de personas informadas en temas de salud sexual y reproductiva	1500	Coordinadora Prog.Estratégico y Estratégias Sanitarias de Materno Neonatal - Red de Salud Satipo
Brindar servicios de salud para prevencion del embarazo a adolescentes	Porcentaje de adolescentes con Plan de Atención Integral Ejecutado	1200	Coordinadora Prog.Estratégico y Estratégias Sanitarias de Materno Neonatal - Red de Salud Satipo
Promover en municipios la salud sexual y reproductiva con énfasis en maternidad saludable	Proporción de municipios que participan en reuniones de abogacía y capacitación para promover prácticas y entornos saludables para la salud sexual y reproductiva y salud neonatal	7	Coordinadora Prog.Estratégico y Estratégias Sanitarias de Materno Neonatal - Red de Salud Satipo
Promover en comunidad acciones adecuadas en salud sexual y reproductiva con énfasis en maternidad saludable y salud del neonato	Proporción de comunidades que participan en reuniones de abogacía y capacitación para promover prácticas y entornos saludables para la salud sexual y reproductiva y salud neonatal	38	Coordinadora Prog.Estratégico y Estratégias Sanitarias de Materno Neonatal - Red de Salud Satipo
Promover desde las instituciones educativas saludables, salud sexual y reproductiva con énfasis en la maternidad saludable	Proporción de instituciones educativas con miembros de la comunidad educativa (directivos, CONEI, docentes y Apafas) que recibieron capacitación para promover prácticas y entornos saludables para la salud sexual integral	54	Coordinadora Prog.Estratégico y Estratégias Sanitarias de Materno Neonatal - Red de Salud Satipo

Mejorar el acceso de la población a metodos de planificacion familiar	Porcentaje de Parejas Protegidas con métodos de planificacion familiar	11287	Coordinadora Prog.Estratégico y Estratégias Sanitarias de Materno Neonatal - Red de Salud Satipo
Mejorar el acceso de la población a servicios de consejería en salud sexual y reproductiva	Número de atenciones por orientación/consejería realizadas.	13500	Coordinadora Prog.Estratégico y Estratégias Sanitarias de Materno Neonatal - Red de Salud Satipo
Informar a familias saludables respecto de su salud sexual y reproductiva, con énfasis en la maternidad saludables	Proporción de familias con gestante y puérpera que recibieron consejerías para promover la salud sexual y reproductiva y salud neonatal	176	Coordinadora Prog.Estratégico y Estratégias Sanitarias de Materno Neonatal - Red de Salud Satipo
Gestantes, puérperas y recién nacidos con atenciones en salud integrales y oportunas	Proporcion de parto institucional(100 atenciones de parto institucional)	81.80%	Coordinadora Prog.Estratégico y Estratégias Sanitarias de Materno Neonatal - Red de Salud Satipo
Brindar atención de parto normal	Número de partos vaginales atendidos	2360	Coordinadora Prog.Estratégico y Estratégias Sanitarias de Materno Neonatal - Red de Salud Satipo
Brindar atención del parto complicado no quirúrgico	Número de partos complicados atendidos	92	Coordinadora Prog.Estratégico y Estratégias Sanitarias de Materno Neonatal - Red de Salud Satipo
Brindar atención del parto complicado quirúrgico	Número de cesáreas realizadas	590	Coordinadora Prog.Estratégico y Estratégias Sanitarias de Materno Neonatal - Red de Salud Satipo

Unidad Organica	Indicador	Meta Física	Unidades Responsables
Población en riesgo reciben atención integral oportuna en enfermedades transmisibles de la Región Junin	Proporción de sintomáticos respiratorios identificados/Atenciones mayores de 15 Años(100 Atenciones en Mayores de 15 Años	4.20%	Coordinadora Prog.Estratégico y Estratégias Sanitarias de VIH/SIDA y Tuberculosis - Red de Salud Satipo
Monitorear, supervisar, evaluar y controlar actividades de VIH/SIDA y Tuberculosis	Número de informes de monitoreo, supervisión y evaluación de VIH/SIDA y Tuberculosis	16	Coordinadora Prog.Estratégico y Estratégias Sanitarias de VIH/SIDA y Tuberculosis - Red de Salud Satipo
Desarrollar normas y guías técnicas en VIH SIDA, Tuberculosis	Número de normas y guías tecnicas Implementadas en VIH SIDA, Tuberculosis	0	Coordinadora Prog.Estratégico y Estratégias Sanitarias de VIH/SIDA y Tuberculosis - Red de Salud Satipo
Realizar despistaje de tuberculosis en sintomáticos respiratorios.	Proporción de sintomáticos respiratorios identificados entre los esperados	16800	Coordinadora Prog.Estratégico y Estratégias Sanitarias de VIH/SIDA y Tuberculosis - Red de Salud Satipo
Brindar control y tratamiento preventivo de contactos de casos de tuberculosis (General,Indigena y Privada de su Libertada)	Proporción de contactos de casos examinados	500	Coordinadora Prog.Estratégico y Estratégias Sanitarias de VIH/SIDA y Tuberculosis - Red de Salud Satipo
Diagnosticar casos de tuberculosis	Número de pacientes con diagnóstico de tuberculosis	160	Coordinadora Prog.Estratégico y Estratégias Sanitarias de VIH/SIDA y Tuberculosis - Red de Salud Satipo



Tratar casos de tuberculosis a personas privadas de su libertad	Número de Personas tratadas por tuberculosis de todas las formas (Morbilidad Total) en poblaciones privadas de Libertad.	4	Coordinadora Prog.Estratégico y Estratégias Sanitarias de VIH/SIDA y Tuberculosis - Red de Salud Satipo
Realizar despistaje y diagnostico de tuberculosis para pacientes con comorbilidad.	Porcentaje de personas con tuberculosis en todas sus formas y comorbilidades.	320	Coordinadora Prog.Estratégico y Estratégias Sanitarias de VIH/SIDA y Tuberculosis - Red de Salud Satipo
Brindar tratamiento oportuno para tuberculosis y sus complicaciones	Porcentaje de Personas afectadas por tuberculosis de todas las formas (Morbilidad Total)	170	Coordinadora Prog.Estratégico y Estratégias Sanitarias de VIH/SIDA y Tuberculosis - Red de Salud Satipo
Realizar medidas de control de infecciones y bioseguridad en los servicios de atención de tuberculosis.	Porcentaje de Establecimientos de Salud Priorizados con Plan de Control de Infecciones.	83	Coordinadora Prog.Estratégico y Estratégias Sanitarias de VIH/SIDA y Tuberculosis - Red de Salud Satipo
Promover en las familias practicas saludables para la prevención de VIH/SIDA y Tuberculosis	Proporción de Familias que reciben consejerías para promover prácticas y entornos saludables en Tuberculosis, ITS y VIH/SIDA	2144	Coordinadora Prog.Estratégico y Estratégias Sanitarias de VIH/SIDA y Tuberculosis - Red de Salud Satipo
Promover desde las instituciones educativas practicas saludables para la prevención de VIH/SIDA y Tuberculosis.	Proporción de Instituciones Educativas con miembros de la comunidad educativa que recibieron capacitación para promover prácticas y entornos saludables para la salud respiratoria y la prevención de las ITS y VIH/SIDA.	75	Coordinadora Prog.Estratégico y Estratégias Sanitarias de VIH/SIDA y Tuberculosis - Red de Salud Satipo
Promover mediante agentes comunitarios en salud (ACS),prácticas saludables para la prevención de VIH - SIDA Y Tuberculosis.	Proporción de Comunidades que participan en reuniones de abogacía y capacitación para promover prácticas y entornos saludables para la disminución de la Tuberculosis, ITS y VIH/SIDA	16	Coordinadora Prog.Estratégico y Estratégias Sanitarias de VIH/SIDA y Tuberculosis - Red de Salud Satipo
Reordenar viviendas en hogares ubicados en áreas de elevados riesgos de transmision de TBC	Proporción de hogares en zonas AERT reciben paquete IEC para prevenir TB y orientación sobre programas de vivienda popular	0	Coordinadora Prog.Estratégico y Estratégias Sanitarias de VIH/SIDA y Tuberculosis - Red de Salud Satipo
Implementar viviendas mejoradas en hogares de personas afectadas de tuberculosis multidrogo resistente TBMDR	Proporción de hogares de afectados con TB MDR reciben intervención para mejora de vivienda	0	Coordinadora Prog.Estratégico y Estratégias Sanitarias de VIH/SIDA y Tuberculosis - Red de Salud Satipo
Brindar tratamiento oportuno a personas que acceden a ESSS y reciben tratamiento para tuberculosis extremadamente multidrogo resistente (XDR)	Número de Personas afectadas por tuberculosis Extensamente Resistente (TB-XDR).	0	Coordinadora Prog.Estratégico y Estratégias Sanitarias de VIH/SIDA y Tuberculosis - Red de Salud Satipo
Brindar tratamiento para tuberculosis a personas con comorbilidad	Porcentaje de casos de TB con comorbilidad DBM, IRC, EPOC y Asma tratados	7	Coordinadora Prog.Estratégico y Estratégias Sanitarias de VIH/SIDA y Tuberculosis - Red de Salud Satipo
Población en riesgo reciben atención integral oportuna en enfermedades transmisibles de la Región Junin	Número de Tamizaje de VIH, poblacion masculina de 15 - 49 Años	18%	Coordinadora Prog.Estratégico y Estratégias Sanitarias de VIH/SIDA y Tuberculosis - Red de Salud Satipo
Brindar atención integral a personas con diagnóstico de hepatitis b crónica	Porcentaje de personas que reciben tratamiento para hepatitis "B" (Adultos,niños,Gestantes,RN)	0	Coordinadora Prog.Estratégico y Estratégias Sanitarias de VIH/SIDA y Tuberculosis - Red de Salud Satipo
Mejorar en población informda el uso correcto de	Número de personas informadas en prevención de ITS y VIH SIDA	6000	Coordinadora Prog.Estratégico y Estratégias Sanitarias de



condón para prevención de infecciones de transmisión sexual y VIH/SIDA			VIH/SIDA y Tuberculosis - Red de Salud Satipo
Entregar a adultos y jóvenes varones consejería y tamizaje para ITS Y VIH/SIDA	Porcentaje de personas tamizadas en ITS y VIH/SIDA	11000	Coordinadora Prog.Estratégico y Estrategías Sanitarias de VIH/SIDA y Tuberculosis - Red de Salud Satipo
Entregar a población adolescente información sobre infecciones de transmisión sexual y VIH/SIDA	Porcentaje de personas informadas sobre infecciones de transmisión sexual y VIH/SIDA	1200	Coordinadora Prog.Estratégico y Estrategías Sanitarias de VIH/SIDA y Tuberculosis - Red de Salud Satipo
Brindar información y atención preventiva a población de alto riesgo	Porcentaje de población de alto riesgo atendida en prevención	1850	Coordinadora Prog.Estratégico y Estrategías Sanitarias de VIH/SIDA y Tuberculosis - Red de Salud Satipo
Brindar a población con infecciones de transmisión sexual tratamiento según guías clínicas	Porcentaje de población con ITS tratadas según guías clínicas	10000	Coordinadora Prog.Estratégico y Estrategías Sanitarias de VIH/SIDA y Tuberculosis - Red de Salud Satipo
Brindar atención integral a personas con diagnóstico de VIH que acuden a los servicios de salud.	Porcentaje de personas que reciben targa (niños y adultos)	23	Coordinadora Prog.Estratégico y Estrategías Sanitarias de VIH/SIDA y Tuberculosis - Red de Salud Satipo
Brindar tratamiento oportuno a mujeres gestantes reactivas y niños expuestos al VIH	Porcentaje de personas que reciben tratamiento oportuno (gestantes y niños expuestos)	12	Coordinadora Prog.Estratégico y Estrategías Sanitarias de VIH/SIDA y Tuberculosis - Red de Salud Satipo
Brindar tratamiento oportuno a mujeres gestantes reactivas a sífilis y sus contactos y recién nacidos expuestos	Porcentaje de personas que reciben tratamiento(gestantes y R.N)	30	Coordinadora Prog.Estratégico y Estrategías Sanitarias de VIH/SIDA y Tuberculosis - Red de Salud Satipo
Población en riesgo reciben atención integral oportuna en enfermedades transmisibles de la Región Junín	Porcentaje de viviendas Protegidas	90%	Coordinadora Prog.Estratégico y Estrategías Sanitarias de VIH/SIDA y Tuberculosis - Red de Salud Satipo
Monitorear, supervisar, evaluar y controlar enfermedades metaxénicas y zoonosis	Número de informes de monitoreos supervisión, evaluación y control	16	Coordinadora Prog.Estratégico y Estrategías Sanitarias de VIH/SIDA y Tuberculosis - Red de Salud Satipo
Desarrollar normas y guías técnicas en metaxénicas y zoonosis	Número de normas y guías técnicas Implementadas en metaxénicas y zoonosis	0	Coordinadora Prog.Estratégico y Estrategías Sanitarias de VIH/SIDA y Tuberculosis - Red de Salud Satipo
Promover prácticas saludables para la prevención de enfermedades metaxénicas y zoonóticas en familias de zonas de riesgo.	Proporción de Familias que reciben sesiones educativas y demostrativas para promover prácticas y entornos saludables para disminuir las enfermedades Metaxénicas y Zoonóticas	266	Coordinadora Prog.Estratégico y Estrategías Sanitarias de VIH/SIDA y Tuberculosis - Red de Salud Satipo
Promover prácticas saludables para prevenir enfermedades metaxénicas y zoonóticas en instituciones educativas	Proporción de Instituciones Educativas con miembros de la comunidad educativa (directivos, CONEI, docentes y APAFAS) que recibieron capacitación para promover prácticas y entornos saludables para la prevención de las enfermedades metaxénicas y zoonóticas.	500	Coordinadora Prog.Estratégico y Estrategías Sanitarias de VIH/SIDA y Tuberculosis - Red de Salud Satipo
Disminuir la transmisión de enfermedades metaxénicas y zoonóticas con participación de los municipios	Proporción de Municipios cuyo comité multisectorial está capacitado para promover prácticas y entornos	7	Coordinadora Prog.Estratégico y Estrategías Sanitarias de VIH/SIDA y Tuberculosis - Red de Salud Satipo

	saludables para disminuir las enfermedades metaxénicas y Zoonóticas		
Informar a pobladores de áreas con riesgo de transmisión los mecanismos de transmisión de enfermedades metaxénicas y zoonóticas	Número de personas informadas en prevención y control de las enfermedades metaxénicas y Zoonóticas	20066	Coordinadora Prog.Estratégico y Estrategías Sanitarias de VIH/SIDA y Tuberculosis - Red de Salud Satipo
Proteger viviendas de los principales condicionantes del riesgo en las áreas de alto y muy alto riesgo de enfermedades metaxénicas y zoonóticas	Porcentaje de viviendas protegidas	25530	Coordinadora Prog.Estratégico y Estrategías Sanitarias de VIH/SIDA y Tuberculosis - Red de Salud Satipo
Vacunar animales domésticos	Porcentaje de canes vacunados	12360	Coordinadora Prog.Estratégico y Estrategías Sanitarias de VIH/SIDA y Tuberculosis - Red de Salud Satipo
Diagnosticar y tratar enfermedades metaxénicas	Porcentaje de personas tratadas en enfermedades metaxénicas	63614	Coordinadora Prog.Estratégico y Estrategías Sanitarias de VIH/SIDA y Tuberculosis - Red de Salud Satipo
Diagnosticar y tratar casos de enfermedades zoonóticas	Porcentaje de personas tratadas en enfermedades metaxénicas	2650	Coordinadora Prog.Estratégico y Estrategías Sanitarias de VIH/SIDA y Tuberculosis - Red de Salud Satipo
Controlar comunidades con factores de riesgo	Proporción de Comunidades cuya junta vecinal ha participado en reuniones de abogacía y de capacitación para promover prácticas y entornos saludables para disminuir las enfermedades Metaxénicas y Zoonóticas	14	Coordinadora Prog.Estratégico y Estrategías Sanitarias de VIH/SIDA y Tuberculosis - Red de Salud Satipo

Unidad Organica	Indicador	Meta Física	Unidades Responsables
Población en riesgo recibe atención integral oportuna en enfermedades no transmisibles de la región Junín	Porcentaje de Mujeres entre 25 y 64 años como toma de papanicolaou	19%	Coordinadora Prog.Estratégico de Cancer - PROMSA - Red de Salud Satipo
Monitorear, supervisar, evaluar, controlar la prevención y control del cáncer	Número Informes técnicos de acciones de monitoreo, supervisión y evaluación del programa presupuestal	16	Coordinadora Prog.Estratégico de Cancer - PROMSA - Red de Salud Satipo
Promover comunidades con estilo de vida saludables para la prevención de los principales tipos de cáncer	Proporción de comunidades que participan en reuniones de abogacía y capacitación para promover prácticas y entornos saludables para la prevención y control del cáncer.	4	Coordinadora Prog.Estratégico de Cancer - PROMSA - Red de Salud Satipo
Tamizar a mujer en cáncer de cuello uterino	Porcentaje de mujeres de 25 a 60 años tamizadas de cáncer de cuello uterino con	4800	Coordinadora Prog.Estratégico de Cancer -

	examen de Papanicolaou y entrega de resultados		PROMSA - Red de Salud Satipo
Capacitar a las instituciones educativas para la promoción de prácticas y entornos saludables para la prevención del cáncer	Proporción de instituciones Educativas con miembros de la comunidad educativa (directivos, CONEI, docentes y Apafas) que recibieron capacitación para promover prácticas y entornos saludables para la prevención del cáncer.	500	Coordinadora Prog.Estratégico de Cancer - PROMSA - Red de Salud Satipo
Brindar consejería en la prevención del cáncer del colon y recto, hígado, leucemia, linfoma, piel y otros	Porcentaje de personas de 18 a 69 años con 02 sesiones de consejería en la prevención de Cáncer de colon y recto, hígado, leucemia, linfoma, piel y otros	2840	Coordinadora Prog.Estratégico de Cancer - PROMSA - Red de Salud Satipo
Realizar examen de colposcopia en mujeres con citología anormal	Porcentaje de mujeres de 25 a 60 años de edad con resultado de citología celular anormal que recibe evaluación colposcópica para detección y diagnóstico de lesiones premalignas del cuello uterino	220	Coordinadora Prog.Estratégico de Cancer - PROMSA - Red de Salud Satipo
Realizar crioterapia o cono leep en mujeres con citología anormal	Porcentaje de mujeres de 25 a 64 años de edad que reciben tratamiento con Crioterapia/Conoleep/Conofrio	100	Coordinadora Prog.Estratégico de Cancer - PROMSA - Red de Salud Satipo
Proteger a la niña con aplicación de vacuna vph	Porcentaje de niñas de 5to Grado de primaria y/o de 10 años 11 meses 29 días) que recibieron el esquema completo de vacunación contra el VPH (protegidas)	1820	Coordinadora Prog.Estratégico de Cancer - PROMSA - Red de Salud Satipo
Informar y sensibilizar a la población en el cuidado de la salud del cáncer de cérvix, cáncer de mama, cáncer gástrico, cáncer de próstata y cáncer de pulmón	Porcentaje de personas informadas y sensibilizadas en el cuidado del cáncer de mama, cuello uterino, gástrico, próstata y cáncer de pulmón	9950	Coordinadora Prog.Estratégico de Cancer - PROMSA - Red de Salud Satipo
Brindar consejería a mujeres mayores de 18 años en cáncer de cérvix	Porcentaje de mujeres de 18 a 64 años con 02 sesiones de consejería en la prevención de Cáncer de cuello uterino	5000	Coordinadora Prog.Estratégico de Cancer - PROMSA - Red de Salud Satipo
Brindar consejería a mujeres mayores de 18 años en cáncer de mama	Porcentaje de mujeres de 18 a 64 años con 02 sesiones de consejería en la prevención de Cáncer de mama	5000	Coordinadora Prog.Estratégico de Cancer - PROMSA - Red de Salud Satipo
Realizar mamografía bilateral a mujeres de 40 a 65 años	Porcentaje de mujeres de 40 a 65 años tamizadas de cáncer de mama con examen clínico de mamas anual. Porcentaje de mujeres de 50 a 65 años con mamografía bilateral cada 2 años	70	Coordinadora Prog.Estratégico de Cancer - PROMSA - Red de Salud Satipo
Brindar consejería en la prevención de cáncer gástrico	Porcentaje de personas de 18 a 64 años con 02 sesiones de consejería en la prevención de Cáncer gástrico	1900	Coordinadora Prog.Estratégico de Cancer - PROMSA - Red de Salud Satipo
Brindar consejería a varones mayores de 18 años en la prevención de cáncer de próstata	Porcentaje de personas de 18 a 69 años con 02 sesiones de consejería en la prevención de cáncer de próstata	2300	Coordinadora Prog.Estratégico de Cancer - PROMSA - Red de Salud Satipo
Realizar examen de tacto prostático por vía rectal a varones de 50 a 70 años	Porcentaje de varones de 55 a 69 años con examen prostático por vía rectal e indicación de dosaje PSA.	100	Coordinadora Prog.Estratégico de Cancer - PROMSA - Red de Salud Satipo
Realizar dosaje de PSA a varones de 50 a 70 años	Porcentaje de varones de 55 a 69 años de edad que se realizó el Dosaje de PSA total y se le entregó de resultados	100	Coordinadora Prog.Estratégico de Cancer - PROMSA - Red de Salud Satipo

Realizar consejería en prevención de cáncer de pulmón a población escolar	Porcentaje de adolescentes de 12 a 17 años con consejería sobre factores de riesgo en la prevención del Cáncer de pulmón y otros tipos de cáncer cérvix, hígado, estómago, etc	2200	Coordinadora Prog.Estratégico de Cancer - PROMSA - Red de Salud Satipo
Brindar consejería en prevención de cáncer de pulmón a población en edad laboral	Porcentaje de personas en edad laboral de 18 a 59 años con 02 sesiones de consejería en la prevención de Cáncer ocupacional	2650	Coordinadora Prog.Estratégico de Cancer - PROMSA - Red de Salud Satipo
Población en riesgo recibe atención integral oportuna en enfermedades no transmisibles de la región Junín	Porcentaje de personas con tamisaje de factores de riesgo en hipertension y diabetes mellitus	45%	Coordinadora Prog.Estratégico y Estratégias Sanitarias de Enfermedades No Transmisibles - Red de Salud Satipo
Monitorear, supervisar, evaluar y controlar las enfermedades no trasmisibles (salud bucal, salud ocular, metales pesados, hipertension y diabetes)	Informes técnicos de acciones de monitoreo, supervisión y evaluación del programa presupuestal	18	Coordinadora Prog.Estratégico y Estratégias Sanitarias de Enfermedades No Transmisibles - Red de Salud Satipo
Realizar evaluacion de tamizaje y diagnostico de pacientes con cataratas	Porcentaje de población de 50 años de edad a más con valoración de agudeza visual realizada por personal de salud	1039	Coordinadora Prog.Estratégico y Estratégias Sanitarias de Enfermedades No Transmisibles - Red de Salud Satipo
Realizar Exámenes de tamizaje y diagnostico de personas con errores refractivos	Porcentaje de niños de 3 a 11 años con valoración de agudeza visual realizada por personal de salud	2910	Coordinadora Prog.Estratégico y Estratégias Sanitarias de Enfermedades No Transmisibles - Red de Salud Satipo
Realizar evaluacion clinica y tamizaje laboratorial de personas con riesgo de padecer enfermedades cronicas no trasmisibles	Porcentaje de personas de 5 años a más con valoración clínica y tamizaje laboratorial	2977	Coordinadora Prog.Estratégico y Estratégias Sanitarias de Enfermedades No Transmisibles - Red de Salud Satipo
Brindar tratamiento a personas con diagnostico de hipertension arterial	Porcentaje de personas con hipertensión y alteraciones metabólicas (sobrepeso, obesidad y dislipidemias) que reciben tratamiento.	129	Coordinadora Prog.Estratégico y Estratégias Sanitarias de Enfermedades No Transmisibles - Red de Salud Satipo
Brindar tratamiento a personas con diagnostico de diabetes mellitus	Porcentaje de personas con diabetes que reciben tratamiento	111	Coordinadora Prog.Estratégico y Estratégias Sanitarias de Enfermedades No Transmisibles - Red de Salud Satipo
Informar y sencibilizar a la poblacion para el cuidado de la salud de las enfermedades no trasmisibles /mental, bucal ocular, metales pesados, hipertension arterial y diabetes melitus)	Porcentaje de personas informadas y sensibilizadas en el cuidado de la salud de las enfermedades no trasmisibles (salud bucal, salud ocular, metales pesados, hipertensión arterial y diabetes mellitus)	3605	Coordinadora Prog.Estratégico y Estratégias Sanitarias de Enfermedades No Transmisibles - Red de Salud Satipo

Promocionar prácticas higienicas sanitarias en familias en zonas de riesgo para prvenir las nefermedades no transmisibles (mental, bucal, ocular, metales pesados pesados, hipertensio y diabetes)	Proporción de Familias que reciben sesiones educativas y demostrativas para promover prácticas y entornos saludables para disminuir las enfermedades no transmisibles	286	Coordinadora Prog.Estratégico y Estratégias Sanitarias de Enfermedades No Transmisibles - Red de Salud Satipo
Promover prácticas saludables en instituciones educativas para la prevencion de als enfmrmedades no transmisibles (salud mental, bucal, ocular, metales pesados, hipertension y diabetes)	Proporción de Instituciones Educativas con miembros de la comunidad educativa que recibieron capacitación para promover prácticas y entornos saludables para la disminución de las enfermedades no transmisibles.	19	Coordinadora Prog.Estratégico y Estratégias Sanitarias de Enfermedades No Transmisibles - Red de Salud Satipo
Realizar acciones dirigidas a funcionarios de municipios para prevenir las enfermedades no transmisibles (mental, bucal, ocular, metales pesados, hipertension arterial)	Proporción de Municipios que participan en reuniones de abogacía y capacitación para promover prácticas y entornos saludables para disminuir las enfermedades no transmisibles	3	Coordinadora Prog.Estratégico y Estratégias Sanitarias de Enfermedades No Transmisibles - Red de Salud Satipo
Realizar exámenes de tamizaje y tratar a las personas afectadas por intoxicaxion de metales pesados	Proporción de gestantes y niños menores de 12 años expuestos a metales pesados que reciben tamizaje en los EE.SS. del primer nivel de atención.	0	Coordinadora Prog.Estratégico y Estratégias Sanitarias de Enfermedades No Transmisibles - Red de Salud Satipo
Población en riesgo recibe atención integral oportuna en enfermedades no transmisibles de la Región Junín	Porcentaje de niños de 0 a 11 Años con Aplicación de fluor barniz	19.3%	Coordinadora Prog.Estratégico y Estratégias Sanitarias de Enfermedades No Transmisibles - Red de Salud Satipo
Brindar atención estomatológica preventiva básica en niños, gestantes y adultos mayores	Gestante, niños o adultos mayores que recibieron las atenciones preventivas correspondientes a su grupo o condición.	8000	Coordinadora Prog.Estratégico y Estratégias Sanitarias de Enfermedades No Transmisibles - Red de Salud Satipo
Brindar atención estomatológica recuperativa básica en niños, gestantes y adultos mayores	Gestante, niños o adultos mayores que recibieron atenciones recuperativas correspondientes a su grupo o condición.	3700	Coordinadora Prog.Estratégico y Estratégias Sanitarias de Enfermedades No Transmisibles - Red de Salud Satipo
Brindar atención estomatológica especializada básica	Gestante, niños o adultos mayores que recibieron atenciones especializadas correspondientes a su grupo o condición.	280	Coordinadora Prog.Estratégico y Estratégias Sanitarias de Enfermedades No Transmisibles - Red de Salud Satipo
Población en riesgo recibe atención integral oportuna en enfermedades no transmisibles de la Región Junín	Porcentaje de personas con discapacidad atendidas en el EE.SS	5.13%	Coordinador/a Prog.Estratégico Discapcidad - Red de Salud Satipo
Desarrollar normas y guías técnicas en discapacidad	Número de normas/guías tecnicas Implementadas	0	Coordinador/a Prog.Estratégico Discapcidad - Red de Salud Satipo

## Plan Operativo Institucional 2017-GRJ

Monitorear, supervisar, evaluar y controlar del programa presupuestal (discapacidad)	Número de informes de monitoreos, supervisiones y evaluaciones de discapacidad	2	Coordinador/a Prog.Estratégico Discapcidad - Red de Salud Satipo
Capacitar en medicina de rehabilitación	Número de personas capacitadas	30	Coordinador/a Prog.Estratégico Discapcidad - Red de Salud Satipo
Rehabilitar a personas con discapacidad física	Número de personas atendidas en discapacidad física	486	Coordinador/a Prog.Estratégico Discapcidad - Red de Salud Satipo
Brindar atención de rehabilitación para persona con discapacidad sensorial	Número de atenciones de rehabilitación para persona con discapacidad sensorial	96	Coordinador/a Prog.Estratégico Discapcidad - Red de Salud Satipo
Brindar atención de rehabilitación para personas con discapacidad mental	Número de atenciones de rehabilitación para persona con discapacidad mental	156	Coordinador/a Prog.Estratégico Discapcidad - Red de Salud Satipo
Realizar certificación de discapacidad	Porcentaje de personas con discapacidad con certificado	53	Coordinador/a Prog.Estratégico Discapcidad - Red de Salud Satipo
Capacitar a agentes comunitarios en rehabilitación basada en la comunidad	Número de agentes comunitarios capacitados	30	Coordinador/a Prog.Estratégico Discapcidad - Red de Salud Satipo
Realizar visitas a familias para rehabilitación basada en la comunidad mediante agentes comunitarios	Número de visitas a familias para rehabilitación basada en la comunidad	60	Coordinador/a Prog.Estratégico Discapcidad - Red de Salud Satipo
Población en riesgo recibe atención integral oportuna en enfermedades no transmisibles de la Región Junín	Porcentaje de personas tamizadas con Trastornos de Consumo de Alcohol	3.06%	Coordinador/a Prog.Estratégico Salud Mental - Red de Salud Satipo
Tamizar personas con trastornos mentales y problemas psicosociales detectadas	Porcentaje de personas tamizadas.	7724	Coordinador/a Prog.Estratégico Salud Mental - Red de Salud Satipo
Intervenir a comunidades para la recuperación emocional de poblaciones víctimas de violencia política	Número de comunidades fortalecida con atención psicosocial	6	Coordinador/a Prog.Estratégico Salud Mental - Red de Salud Satipo

Unidad Organica	Indicador	Meta Física	Unidades Responsables
Reducir la vulnerabilidad y atención de emergencias por desastres aplicando los procesos de la gestión de riesgo / Población Damnificada y afectada reciben Kits (bienes) de ayuda humanitaria para la atención y rehabilitación de emergencias.	Número de Unidades Ejecutoras que aplican gestión de riesgos de desastres para la reducción de la vulnerabilidad y atención de emergencias por desastres / N° de kits de ayuda humanitaria para la atención y rehabilitación de emergencias para la Población damnificada/afectada	10 /18000	Coord. Defensa Nacional - Red de Salud Satipo



## Plan Operativo Institucional 2017-GRJ

Monitorear, supervisar y evaluar los productos y actividades en gestión de riesgo de desastres	Número de informes técnicos de monitoreos supervisiónes y evaluaciones de productos y actividades de desastres	0	Coord. Defensa Nacional - Red de Salud Satipo
Desarrollar instrumentos estratégicos para la gestión del riesgo de desastres	Número de normas y guías técnicas Implementadas	5	Coord. Defensa Nacional - Red de Salud Satipo
Desarrollar estudios de vulnerabilidad y riesgo en servicios públicos	Numero de estudios para la estimacion del riesgo de desastre	3	Coord. Defensa Nacional - Red de Salud Satipo
Realizar seguridad físico funcional de servicios públicos	Numero de intervenciones en areas criticas de EESS I-3 y I-4 en el componente fisico funcional	6	Coord. Defensa Nacional - Red de Salud Satipo
Desarrollar los centros y espacios de monitoreo de emergencias y desastres	Número de reportes emitidos.	12	Coord. Defensa Nacional - Red de Salud Satipo
Desarrollar simulacros en gestión reactiva	Número de reportes por cada simulacro contemplados a nivel nacional	21	Coord. Defensa Nacional - Red de Salud Satipo
Administrar y asegurar el almacenamiento de infraestructura móvil para la asistencia frente a emergencias y desastres	Numero de infraestructura móvil con equipamiento portátil	2	Coord. Defensa Nacional - Red de Salud Satipo
Implementar brigadas para la atención frente a emergencias y desastres	Número de brigadas formadas e implementadas	2	Coord. Defensa Nacional - Red de Salud Satipo
Formar y capacitar en materia de gestión de riesgo de desastres	Número de personas con formación y conocimiento en gestión del riesgo de desastres y adaptación al cambio climático	30	Coord. Defensa Nacional - Red de Salud Satipo
Organizar y entrenar a comunidades en habilidades frente al riesgo de desastres	Número de personas de la comunidad organizadas y entrenadas en habilidades frente al riesgo de desastres	60	Coord. Defensa Nacional - Red de Salud Satipo
<b>Reducir la vulnerabilidad y atención de emergencias por desastres aplicando los procesos de la gestión de riesgo / Población Damnificada y afectada reciben Kids (bienes) de ayuda humanitaria para la atención y rehabilitación de emergencias.</b>	<b>Número de Unidades Ejecutoras que aplican gestión de riesgos de desastres para la reducción de la vulnerabilidad y atención de emergencias por desastres / N° de kits de ayuda humanitaria para la atención y rehabilitación de emergencias para la Población</b>	<b>10 /18000</b>	<b>Coord. SAMU - Red de Salud Satipo</b>
Realizar asistencia técnica y capacitación	Número de personas que participan de talleres y reuniones	30	Coord. SAMU - Red de Salud Satipo
Atender las urgencias (prioridad III o IV) en modulo de atención ambulatoria	Número de atendidos de urgencia (prioridad III y IV) en módulos de atención ambulatoria	350	Coord. SAMU - Red de Salud Satipo
Coordinar y realizar seguimiento de la referencia	Numero de atenciones que corresponden con el total de coordinaciones del desplazamiento de la ambulancia	500	Coord. SAMU - Red de Salud Satipo
Brindar atención pre hospitalaria móvil de la emergencia y urgencia individual	Número de atenciones pre hospitalrios realizados con un tiempo de rodaje menor a 10 minutos	553	Coord. SAMU - Red de Salud Satipo
Brindar servicio de transporte asistido de la emergencia	Número de transporte asistido a pacientes estables no criticos realizados según protocolo	205	Coord. SAMU - Red de Salud Satipo



## Plan Operativo Institucional 2017-GRJ

Brindar entrenamiento a la comunidad efectivas frente a las emergencias y urgencias individuales y masivas	Número de comunidades con practicas efectivas frente a las emergencias y urgencias individuales y masivas	1	Coord. SAMU - Red de Salud Satipo
Atender el Triage	Número de atenciones de emergencia (prioridades I+prioridades II + Prioridades III + Prioridades IV)	900	Coord. SAMU - Red de Salud Satipo
Brindar atencion de la emergencia y urgencia basica	Número de atenciones de emergencia (prioridades I+prioridades II + Prioridades III + Prioridades IV) de los EE.SS del primer nivel de atención.	1734	Coord. SAMU - Red de Salud Satipo
Brindar atencion de la emergencia especializada	Número de atenciones de emergencia (prioridades I+prioridades II ) de los EE.SS del segundo y tercer nivel.	550	Coord. SAMU - Red de Salud Satipo
Brindar atencion de la emergencia quirurgica	Número de atenciones (cirugias de emergencia) en los centros quirurgicos.	350	Coord. SAMU - Red de Salud Satipo
Brindar atencion ambulatoria de urgencias (Prioridad III o IV) en modulos hospitalarios diferenciados autorizados	Número de atenciones de emergencia (prioridades III + prioridades IV) en modulos hospitalarios diferenciados.	462	Coord. SAMU - Red de Salud Satipo

Unidad Organica	Indicador	Meta Física	Unidades Responsables
Población de la Región Junín accede a servicios de salud de calidad	Porcentaje de usuarios satisfechos en la atención de consultas externas	83%	Dirección de Servicios de Salud -DIRESA Junín
Atender consultas externas especializadas	Número de atención en consultas externas especializadas	18400	Jefes de Dptos de Consultorios externos
Atender emergencias y urgencias especializadas	Número de atenciones en emergencias y urgencias especializadas	9234	
Realizar intervenciones quirúrgicas especializadas (cirugía mayor -excepto cesáreas)	Número de intervenciones quirurgicas especializadas realizadas	2898	
Brindar atención en hospitalización especializada	Número de atenciones en consultas externas especializadas	5552	
Brindar apoyo al diagnóstico por imágenes especializado	Número de exámenes en diagnóstico por imágenes	12600	DPTO.Diagnostico por Imágenes - Red de Salud Satipo
Exámenes de Laboratorio Clínico	Número de exámenes de laboratorio clínico	55440	
Atender en consultas externas básicas	Número de atencion en consultas externas basica	25344	
Asegurar la provisión de alimentación adecuada para enfermos	Número de raciones alimentarias atendidas a enfermos	23400	
Vigilar y controlar epidemias	Número de notificaciones de casos por semana epidemiologica	11	Dirección de Epidemiologia - Red de Salud Satipo
Supervisar, monitorear y evaluar el sistema de gestión de la calidad en salud.	Número de informes de supervisión, monitoreo y evaluación del sistema de Gestión de calidad ejecutados	14	Resp.Calidad -DIRESA Junín / <b>Red de Salud Satipo</b>
Desarrollar normas técnicas y guías en gestión de la calidad en salud.	Número de normas y guías en gestión de la calidad	6	Resp.Calidad -DIRESA Junín / <b>Red de Salud Satipo</b>

## Plan Operativo Institucional 2017-GRJ

Elaborar proyectos de mejora de la calidad	Número de proyectos de mejora de la calidad	10	Resp.Calidad -DIRESA Junín / <b>Red de Salud Satipo</b>
Acreditar Establecimientos de salud	Número de establecimientos de salud acreditados	7	Resp.Calidad -DIRESA Junín / <b>Red de Salud Satipo</b>
Brindar atención integral de salud a las poblaciones excluidas y dispersa(AISPED)	Numero de atenciones a poblacion excluida y dispersa	12480	Direccion de Servicios de Salud-DIRESA Junín / <b>Red de Salud Satipo</b>
Brindar atención integral al adolescente (12 a 17 años, 11 meses, 29 días)	Número de atención al adolescente	797	Coord.Etapa Adolescente - Red de Salud Satipo
Realizar pago de pensiones y beneficios a cesantes y jubilados	Numero de planillas de pensiones	12	Oficina de Recursos Humanos - Red de Salud Satipo
<b>Población de la Región Junín accede a servicios de salud de calidad</b>	<b>Porcentaje de ejecución de presupuesto mejora de la calidad de salud</b>	<b>80%</b>	<b>Dirección de Servicios de Salud y Oficina Ejecutiva de</b>
Mejorar la oferta de los servicios de salud	Número de EE.SS con oferta mejorada	168	Dirección de Servicios de Salud, OEPE-DIRESA Junín / <b>Red de Salud Satipo</b>
Realizar mantenimiento de los servicios generales de salud	Número de equipos y/o Infraestructura con mantenimiento de servicios generales	6	Dirección de Servicios de Salud -OEA-DIRESA Junín / <b>Red de Salud Satipo</b>

Unidad Organica	Indicador	Meta Física	Unidades Responsables
<b>Implementar los instrumentos de gestion institucional</b>	<b>N° de Instrumentos de gestion actualizados e implementados</b>	<b>45</b>	<b>Direccion General y Oficinas:Planeamiento Estrategico,Dirección Ejecutiva de Administración,Direccion ejecutiva de Pesonal,Oficina de Asesoría Juridica</b>
Conducir,normar,implementar,ejecutar y supervisar el sistema Regional de Salud	Número de Informes de Gestión de la Alta Dirección	0	Dirección General
Desarrollar acciones de planificación , presupuesto, organización e inversiones	Número de documentos implementados	17	Oficina de Planeamiento Estratégico
Realizar acciones de asesoramiento y gestión administrativa	Número de documentos Implementados	42	Dirección Ejecutiva de Administración
Fortalecer el desarrollo de capacidades y Administrar, Los Recursos Humanos	Número de documentos Implementados	18	Oficina de Personal

### 407-830: REGION JUNIN- SALUD JUNIN

Unidad Organica	Indicador	Meta Física	Unidades Responsables
Niños menores de 5 años con atención de salud integral	Proporción de niños y niñas menores de 5 años en atención integral en salud reciben (CRED, VACUNAS Y SUPLEMENTO), de acuerdo a su edad.	22%	Coordinadora Prog.Estratégico y Estratégias Sanitarias del PAN - DIRESA JUNIN

Vigilar, investigar e implementar Tecnologías en Nutrición	Número de informes de vigilancia, investigación en nutrición implementadas	13.00	Coordinadora Prog.Estratégico y Estratégias Sanitarias del PAN - DIRESA JUNIN
Desarrollar normas y guías técnicas en nutrición	Número de normas y guías técnicas implementadas	0.00	Coordinadora Prog.Estratégico y Estratégias Sanitarias del PAN - DIRESA JUNIN
Monitorear, supervisar, evaluar y controlar el Programa Articulado Nutricional	Número de informes de monitoreo, supervisión y evaluación del Programa Articulado Nutricional	18	Coordinadora Prog.Estratégico y Estratégias Sanitarias del PAN - DIRESA JUNIN
Controlar la calidad nutricional de los alimentos	Número de reportes técnicos de control de calidad nutricional de alimentos	0	Coordinadora Prog.Estratégico y Estratégias Sanitarias del PAN - DIRESA JUNIN
Proteger a niños menores de 5 años con vacuna completa	Porcentaje de Niños y Niñas menores de 5 años de acuerdo a su edad	1545	Coordinadora Prog.Estratégico y Estratégias Sanitarias del PAN - DIRESA JUNIN
Atender a niños con crecimiento y desarrollo - CRED Completo para su edad	Porcentaje de niños menores de 36 meses con CRED completo para su edad	1150	Coordinadora Prog.Estratégico y Estratégias Sanitarias del PAN - DIRESA JUNIN
Administrar Suplemento de Hierro y Vitamina "A"	Porcentaje de niños y niñas suplementados	1150	Coordinadora Prog.Estratégico y Estratégias Sanitarias del PAN - DIRESA JUNIN
Atender a niños/as con infecciones respiratorias agudas	Porcentaje de casos tratados en relación a los casos programados	1430	Coordinadora Prog.Estratégico y Estratégias Sanitarias del PAN - DIRESA JUNIN
Atender a niños/as con enfermedades Diarreicas agudas	Porcentaje de casos tratados en relación a los casos programados	360	Coordinadora Prog.Estratégico y Estratégias Sanitarias del PAN - DIRESA JUNIN
Atender a niños/as con diagnóstico de infecciones respiratorias agudas con complicaciones	Porcentaje de casos tratados en relación a los casos programados	25	Coordinadora Prog.Estratégico y Estratégias Sanitarias del PAN - DIRESA JUNIN
Atender a niños/as con diagnóstico de enfermedad diarreica aguda complicada	Porcentaje de casos tratados en relación a los casos programados	16	Coordinadora Prog.Estratégico y Estratégias Sanitarias del PAN - DIRESA JUNIN
Brindar atención a otras enfermedades prevalentes	Porcentaje de casos tratados en relación a los casos programados	300	Coordinadora Prog.Estratégico y Estratégias Sanitarias del PAN - DIRESA JUNIN
Atender a Niños y Niñas con diagnóstico de parasitosis	Casos tratados de parasitosis intestinal en niños menores de 5 años tratados	445	Coordinadora Prog.Estratégico y Estratégias Sanitarias del PAN - DIRESA JUNIN
Administrar Suplemento de Hierro y Ácido Fólico a Gestantes	Porcentaje de Gestantes Suplementadas	82%	Coordinadora Prog.Estratégico y Estratégias Sanitarias del PAN - DIRESA JUNIN

Administrar Suplemento de Hierro y Acido Folico a Gestantes	porcentaje de gestantes que recibieron sulfato ferroso mas ácido fólico	585	Coordinadora Prog.Estratégico y Estratégias Sanitarias del PAN - DIRESA JUNIN
Hogares que Consumen Agua Segura	Porcentaje de hogares que consumen agua segura.	19%	Coordinadora Prog.Estratégico y Estratégias Sanitarias del PAN - DIRESA JUNIN
Vigilar en la comunidad la calidad del agua para el consumo humano	Porcentaje de centros poblados vigilados	50	Coordinadora Prog.Estratégico y Estratégias Sanitarias del PAN - DIRESA JUNIN
Desinfectar y/o tratar el agua para el consumo humano	Porcentaje de centros poblados vigilados	50	Coordinadora Prog.Estratégico y Estratégias Sanitarias del PAN - DIRESA JUNIN
Familias De Niños Menores De 5 Años Adoptan Conocimientos Y Practicas Saludables Seguras	Porcentaje De Familias Con Niños Y Niñas Menores De 5 Años Con Conocimientos Y Practicas Saludables Seguras	35	Coordinadora Prog.Estratégico y Estratégias Sanitarias del PAN - DIRESA JUNIN
Desarrollar Practicas Saludables En Familias Con Niño/As Menores De 36 Meses.	Proporción de familias con niños menores de 3 años que reciben consejerías para promover el cuidado y la alimentación de los niños menores de 36 meses	1150	Coordinadora Prog.Estratégico y Estratégias Sanitarias del PAN - DIRESA JUNIN
Promover En Municipios Saludables El Cuidado Infantil Y La Adecuada Alimentación	Proporcion de municipios con comité multisectorial capacitado para promover cuidado infantil	4	Coordinadora Prog.Estratégico y Estratégias Sanitarias del PAN - DIRESA JUNIN
Promover En Las Comunidades Saludables El Cuidado Infantil Y La Adecuada Alimentacion	Proporción de comunidades cuya junta vecinal participan en reuniones de abogacia, reuniones técnicas de capacitación	24	Coordinadora Prog.Estratégico y Estratégias Sanitarias del PAN - DIRESA JUNIN
Promover Acciones En El Cuidado Infantil Y La Adecuada Alimentación Por Las Instituciones Educativas Saludables	Porcentaje de Instituciones educativas con directivos, CONEI, docentes y APAFAS capacitados en promoción de la alimentación y nutrición saludable	48	Coordinador de PROMSA Red de Salud Junin

Unidad Organica	Indicador	Meta física	Unidades responsables
Gestantes,puerperas y recién nacidos con atenciones de salud integrales y oportunas	Porcentaje de Gestantes con Atencion Prenatal Reenfocada	80%	Coordinadora Prog.Estratégico y Estratégias Sanitarias de Materno Neonatal - DIRESA JUNIN

Desarrollar normas y guías técnicas en Salud Materno Neonatal	Número de normas y guías técnicas Implementadas	0.00	Coordinadora Prog.Estratégico y Estratégias Sanitarias de Materno Neontal - DIRESA JUNIN
Monitorear, supervisar, evaluar y controlar el Programa de Salud Materno Neonatal	Numero de informes de monitoreo,supervision y evaluacion del Programa de Salud Materno Neonatal	18.00	Coordinadora Prog.Estratégico y Estratégias Sanitarias de Materno Neontal - DIRESA JUNIN
Brindar atención prenatal reenfocada	porcentaje de gestantes controladas del total de programadas	585	Coordinadora Prog.Estratégico y Estratégias Sanitarias de Materno Neontal - DIRESA JUNIN
Atender el puerperio	Numero de Puerperas Controladas	576	Coordinadora Prog.Estratégico y Estratégias Sanitarias de Materno Neontal - DIRESA JUNIN
Atender al recién nacido normal	Numero de recién nacidos reciben atención integral	552	Coordinadora Prog.Estratégico y Estratégias Sanitarias de Materno Neontal - DIRESA JUNIN
Mujeres en embarazo,parto y puerperio de alto riesgo y/o neonato acceden a una referencia oportuna.	Porcentaje de Referencias Obstetricas Oportunas	90	Coordinadora Prog.Estratégico y Estratégias Sanitarias de Materno Neontal - DIRESA JUNIN
Atender el puerperio con complicaciones	Número de puérperas complicadas atendidas.	9	Coordinadora Prog.Estratégico y Estratégias Sanitarias de Materno Neontal - DIRESA JUNIN
Atender complicaciones obstetricas en Unidad de Cuidados Intensivos	Proporción de gestantes y puérperas complicadas atendidas en UCI.	0	Coordinadora Prog.Estratégico y Estratégias Sanitarias de Materno Neontal - DIRESA JUNIN
Mejorar el acceso al sistema de referencia Institucional.	Número de gestantes,recien nacidos y puérperas referidos	87	Coordinadora Prog.Estratégico y Estratégias Sanitarias de Materno Neontal - DIRESA JUNIN
Atender al recién nacido con complicaciones	Porcentaje de Recién nacidos con complicaciones atendidos	33	Coordinadora Prog.Estratégico y Estratégias Sanitarias de Materno Neontal - DIRESA JUNIN
Atender al recién nacido con complicaciones que requieren Unidad de Cuidados Intensivos Neonatales -UCIN	Porcentaje de Recién nacidos con complicaciones atendidos en UCIN.	0	Coordinadora Prog.Estratégico y Estratégias Sanitarias de Materno Neontal - DIRESA JUNIN
Mujeres en embarazo,parto y puerperio de alto riesgo y/o neonato acceden a una referencia oportuna.	Proporcion de Mujeres en edad Fértil que usa actualmente algun método de Planificacion Familiar	80.50%	Coordinadora Prog.Estratégico y Estratégias Sanitarias de Materno Neontal - DIRESA JUNIN

## Plan Operativo Institucional 2017-GRJ

Brindar información sobre salud sexual, salud reproductiva y métodos de planificación familiar.	Porcentaje de personas informadas en temas de salud sexual y reproductiva	7894	Coordinadora Prog. Estratégico y Estrategías Sanitarias de Materno Neonatal - DIRESA JUNIN
Brindar servicios de salud para prevención del embarazo a adolescentes	Porcentaje de adolescentes con Plan de Atención Integral Ejecutado	673	Coordinadora Prog. Estratégico y Estrategías Sanitarias de Materno Neonatal - DIRESA JUNIN
Mejorar el acceso de la población a métodos de planificación familiar	Porcentaje de Parejas Protegidas con métodos de planificación familiar	1937	Coordinadora Prog. Estratégico y Estrategías Sanitarias de Materno Neonatal - DIRESA JUNIN
Mejorar el acceso de la población a servicios de consejería en salud sexual y reproductiva	Número de atenciones por orientación/consejería realizadas.	1660	Coordinadora Prog. Estratégico y Estrategías Sanitarias de Materno Neonatal - DIRESA JUNIN
Mujeres en embarazo, parto y puerperio de alto riesgo y/o neonato acceden a una referencia oportuna.	Proporción de Mujeres en edad Fértil que usa actualmente algún método de Planificación Familiar	80.50%	Coordinadora Prog. Estratégico y Estrategías Sanitarias de Materno Neonatal - DIRESA JUNIN
Promover La Salud Sexual Y Reproductiva Con Énfasis En Maternidad Saludable	Proporción de Municipios que participan en reuniones de abogacía y capacitación para promover prácticas y entornos saludables para la salud sexual y reproductiva y salud neonatal	4	Coordinadora de PROMSA Red de Salud Junin
Comunidad Promueve Acciones Adecuadas En Salud Sexual Y Reproductiva Con Énfasis En Maternidad Saludable Y Salud Del Neonato	Proporción de Comunidades que participan en reuniones de abogacía y capacitación para promover prácticas y entornos saludables para la salud sexual y reproductiva y salud neonatal	24	Coordinadora de PROMSA Red de Salud Junin
Promover Desde Las Instituciones Educativas Saludables, Salud Sexual Y Reproductiva Con Énfasis En La Maternidad Saludable	Proporción de Instituciones Educativas con miembros de la comunidad educativa (directivos, CONEI, docentes y Apafas) que recibieron capacitación para promover prácticas y entornos saludables para la salud sexual integral	48	Coordinadora de PROMSA Red de Salud Junin
Informar A Familias Saludables Respecto De Su Salud Sexual Y Reproductiva, Con Énfasis En La Maternidad Saludables	Proporción de Familias con gestante y puérpera que recibieron consejerías para promover la salud sexual y reproductiva y salud neonatal	437	Coordinadora de PROMSA Red de Salud Junin

Unidad Organica	Indicador	Meta física	Unidades responsables
Población en riesgo reciben atención integral oportuna en enfermedades transmisibles de la Región Junin	Proporción de sintomáticos respiratorios identificados/Atenciones mayores de 15 Años(100 Atenciones en Mayores de 15 Años	0.042	Coordinadora Prog. Estratégico y Estrategías Sanitarias de VIH/SIDA y Tuberculosis - DIRESA JUNIN

Monitorear, supervisar, evaluar y controlar actividades de VIH/SIDA y Tuberculosis	Número de informes de monitoreo, supervisión y evaluación de VIH/SIDA y Tuberculosis	16	Coordinadora Prog.Estratégico y Estratégias Sanitarias de VIH/SIDA y Tuberculosis - DIRESA JUNIN
Desarrollar normas y guías técnicas en VIH SIDA, Tuberculosis	Número de normas y guías técnicas Implementadas en VIH SIDA, Tuberculosis	0	Coordinadora Prog.Estratégico y Estratégias Sanitarias de VIH/SIDA y Tuberculosis - DIRESA JUNIN
Realizar despistaje de tuberculosis en sintomáticos respiratorios.	Proporción de sintomáticos respiratorios identificados entre los esperados	3674	Coordinadora Prog.Estratégico y Estratégias Sanitarias de VIH/SIDA y Tuberculosis - DIRESA JUNIN
Brindar control y tratamiento preventivo de contactos de casos de tuberculosis (General, Indígena y Privada de su Libertad)	Proporción de contactos de casos examinados	41	Coordinadora Prog.Estratégico y Estratégias Sanitarias de VIH/SIDA y Tuberculosis - DIRESA JUNIN
Diagnosticar casos de tuberculosis	Número de pacientes con diagnóstico de tuberculosis	10	Coordinadora Prog.Estratégico y Estratégias Sanitarias de VIH/SIDA y Tuberculosis - DIRESA JUNIN
Tratar casos de tuberculosis a personas privadas de su libertad	Número de Personas tratadas por tuberculosis de todas las formas (Morbilidad Total) en poblaciones privadas de Libertad.	0	Coordinadora Prog.Estratégico y Estratégias Sanitarias de VIH/SIDA y Tuberculosis - DIRESA JUNIN
Realizar despistaje y diagnóstico de tuberculosis para pacientes con comorbilidad.	Porcentaje de personas con tuberculosis en todas sus formas y comorbilidades.	10	Coordinadora Prog.Estratégico y Estratégias Sanitarias de VIH/SIDA y Tuberculosis - DIRESA JUNIN
Brindar tratamiento oportuno para tuberculosis y sus complicaciones	Porcentaje de Personas afectadas por tuberculosis de todas las formas (Morbilidad Total)	0	Coordinadora Prog.Estratégico y Estratégias Sanitarias de VIH/SIDA y Tuberculosis - DIRESA JUNIN
Realizar medidas de control de infecciones y bioseguridad en los servicios de atención de tuberculosis.	Porcentaje de Establecimientos de Salud Priorizados con Plan de Control de Infecciones.	12	Coordinadora Prog.Estratégico y Estratégias Sanitarias de VIH/SIDA y Tuberculosis - DIRESA JUNIN
Promover en las familias prácticas saludables para la prevención de VIH/SIDA y Tuberculosis	Proporción de Familias que reciben consejerías para promover prácticas y entornos saludables en Tuberculosis, ITS y VIH/SIDA	60	Coordinadora Prog.Estratégico y Estratégias Sanitarias de VIH/SIDA y Tuberculosis - DIRESA JUNIN
Promover desde las instituciones educativas prácticas saludables para la prevención de VIH/SIDA y Tuberculosis.	Proporción de Instituciones Educativas con miembros de la comunidad educativa que recibieron capacitación para promover prácticas y entornos saludables para la salud respiratoria y la prevención de las ITS y VIH/SIDA.	48	Coordinadora Prog.Estratégico y Estratégias Sanitarias de VIH/SIDA y Tuberculosis - DIRESA JUNIN
Promover mediante agentes comunitarios en salud (ACS), prácticas saludables para	Proporción de Comunidades que participan en reuniones de abogacía y capacitación para promover prácticas y entornos saludables	24	Coordinadora Prog.Estratégico y Estratégias Sanitarias de



la prevención de VIH - SIDA Y Tuberculosis.	para la disminución de la Tuberculosis, ITS y VIH/SIDA		VIH/SIDA y Tuberculosis - DIRESA JUNIN
Reordenar viviendas en hogares ubicados en áreas de elevados riesgos de transmisión de TBC	Proporción de hogares en zonas AERT reciben paquete IEC para prevenir TB y orientación sobre programas de vivienda popular	0	Coordinadora Prog.Estratégico y Estrategías Sanitarias de VIH/SIDA y Tuberculosis - DIRESA JUNIN
Implementar viviendas mejoradas en hogares de personas afectadas de tuberculosis multidrogo resistente TBMDR	Proporción de hogares de afectados con TB MDR reciben intervención para mejora de vivienda	0	Coordinadora Prog.Estratégico y Estrategías Sanitarias de VIH/SIDA y Tuberculosis - DIRESA JUNIN
Brindar tratamiento oportuno a personas que acceden a ESSS y reciben tratamiento para tuberculosis extremadamente multidrogo resistente (XDR)	Número de Personas afectadas por tuberculosis Extensamente Resistente (TB-XDR).	0	Coordinadora Prog.Estratégico y Estrategías Sanitarias de VIH/SIDA y Tuberculosis - DIRESA JUNIN
Brindar tratamiento para tuberculosis a personas con comorbilidad	Porcentaje de casos de TB con comorbilidad DBM, IRC, EPOC y Asma tratados	0	Coordinadora Prog.Estratégico y Estrategías Sanitarias de VIH/SIDA y Tuberculosis - DIRESA JUNIN
Población en riesgo reciben atención integral oportuna en enfermedades transmisibles de la Región Junin	Número de Tamizaje de VIH, población masculina de 15 - 49 Años	0.18	Coordinadora Prog.Estratégico y Estrategías Sanitarias de VIH/SIDA y Tuberculosis - DIRESA JUNIN
Brindar atención integral a personas con diagnóstico de hepatitis b crónica	Porcentaje de personas que reciben tratamiento para hepatitis "B" (Adultos, niños, Gestantes, RN)	0	Coordinadora Prog.Estratégico y Estrategías Sanitarias de VIH/SIDA y Tuberculosis - DIRESA JUNIN
Mejorar en población informada el uso correcto de condón para prevención de infecciones de transmisión sexual y VIH/SIDA	Número de personas informadas en prevención de ITS y VIH SIDA	1700	Coordinadora Prog.Estratégico y Estrategías Sanitarias de VIH/SIDA y Tuberculosis - DIRESA JUNIN
Entregar a adultos y jóvenes varones consejería y tamizaje para ITS Y VIH/SIDA	Porcentaje de personas tamizadas en ITS y VIH/SIDA	1400	Coordinadora Prog.Estratégico y Estrategías Sanitarias de VIH/SIDA y Tuberculosis - DIRESA JUNIN
Entregar a población adolescente información sobre infecciones de transmisión sexual y VIH/SIDA	Porcentaje de personas informadas sobre infecciones de transmisión sexual y VIH/SIDA	150	Coordinadora Prog.Estratégico y Estrategías Sanitarias de VIH/SIDA y Tuberculosis - DIRESA JUNIN
Brindar información y atención preventiva a población de alto riesgo	Porcentaje de población de alto riesgo atendida en prevención	12	Coordinadora Prog.Estratégico y Estrategías Sanitarias de VIH/SIDA y Tuberculosis - DIRESA JUNIN
Brindar a población con infecciones de transmisión sexual tratamiento según guías clínicas	Porcentaje de población con ITS tratadas según guías clínicas	1400	Coordinadora Prog.Estratégico y Estrategías Sanitarias de VIH/SIDA y Tuberculosis - DIRESA JUNIN

## Plan Operativo Institucional 2017-GRJ

Brindar atención integral a personas con diagnostico de VIH que acuden a los servicios de salud.	Porcentaje de personas que reciben targa (niños y adultos)	0	Coordinadora Prog.Estratégico y Estratégias Sanitarias de VIH/SIDA y Tuberculosis - DIRESA JUNIN
Brindar tratamiento oportuno a mujeres gestantes reactivas y niños expuestos al VIH	Porcentaje de personas que reciben tratamiento oportuno (gestantes y niños expuestos)	0	Coordinadora Prog.Estratégico y Estratégias Sanitarias de VIH/SIDA y Tuberculosis - DIRESA JUNIN
Brindar tratamiento oportuno a mujeres gestantes reactivas a sífilis y sus contactos y recién nacidos expuestos	Porcentaje de personas que reciben tratamiento(gestantes y R.N)	2	Coordinadora Prog.Estratégico y Estratégias Sanitarias de VIH/SIDA y Tuberculosis - DIRESA JUNIN
Población en riesgo reciben atención integral oportuna en enfermedades transmisibles de la Region junin	Porcentaje de viviendas Protegidas	0.9	Coordinadora Prog.Estratégico y Estratégias Sanitarias de VIH/SIDA y Tuberculosis - DIRESA JUNIN
Monitorear, supervisar,evaluar y controlar enfermedades metaxénicas y zoonosis	Número de informes de monitoreos supervisión, evaluación y control	16	Coordinadora Prog.Estratégico y Estratégias Sanitarias de VIH/SIDA y Tuberculosis - DIRESA JUNIN
Desarrollar normas y guías técnicas en metaxénicas y zoonosis	Número de normas y guías técnicas Implementadas en metaxénicas y zoonosis	0	Coordinadora Prog.Estratégico y Estratégias Sanitarias de VIH/SIDA y Tuberculosis - DIRESA JUNIN
Promover practicas saludables para la prevención de enfermedades metaxénicas y zoonóticas en familias de zonas de riesgo.	Proporción de Familias que reciben sesiones educativas y demostrativas para promover prácticas y entornos saludables para disminuir las enfermedades Metaxénicas y Zoonóticas	198	Coordinadora Prog.Estratégico y Estratégias Sanitarias de VIH/SIDA y Tuberculosis - DIRESA JUNIN
Promover practicas saludables para prevenir enfermedades metaxénicas y zoonóticas en instituciones educativas	Proporción de Instituciones Educativas con miembros de la comunidad educativa (directivos, CONEI, docentes y APAFAS) que recibieron capacitación para promover prácticas y entornos saludables para la prevención de las enfermedades metaxénicas y zoonóticas.	48	Coordinadora Prog.Estratégico y Estratégias Sanitarias de VIH/SIDA y Tuberculosis - DIRESA JUNIN
Disminuir la transmisión de enfermedades metaxénicas y zoonóticas con participación de los municipios	Proporción de Municipios cuyo comité multisectorial está capacitado para promover prácticas y entornos saludables para disminuir las enfermedades metaxénicas y Zoonóticas	4	Coordinadora Prog.Estratégico y Estratégias Sanitarias de VIH/SIDA y Tuberculosis - DIRESA JUNIN
Informar a pobladores de áreas con riesgo de transmisión los mecanismos de transmisión de enfermedades metaxénicas y zoonóticas	Número de personas informadas en prevención y control de las enfermedades metaxénicas y Zoonóticas	9900	Coordinadora Prog.Estratégico y Estratégias Sanitarias de VIH/SIDA y Tuberculosis - DIRESA JUNIN
Proteger viviendas de los principales condicionantes del riesgo en las áreas de alto y muy alto riesgo de enfermedades metaxénicas y zoonóticas	Porcentaje de viviendas protegidas	2	Coordinadora Prog.Estratégico y Estratégias Sanitarias de VIH/SIDA y Tuberculosis - DIRESA JUNIN

Vacunar animales domésticos	Porcentaje de canes vacunados	5100	Coordinadora Prog.Estratégico y Estratégias Sanitarias de VIH/SIDA y Tuberculosis - DIRESA JUNIN
Diagnosticar y tratar enfermedades metaxénicas	Porcentaje de personas tratadas en enfermedades metaxénicas	360	Coordinadora Prog.Estratégico y Estratégias Sanitarias de VIH/SIDA y Tuberculosis - DIRESA JUNIN
Diagnosticar y tratar casos de enfermedades zoonóticas	Porcentaje de personas tratadas en enfermedades metaxénicas	878	Coordinadora Prog.Estratégico y Estratégias Sanitarias de VIH/SIDA y Tuberculosis - DIRESA JUNIN
Controlar comunidades con factores de riesgo	Proporción de Comunidades cuya junta vecinal ha participado en reuniones de abogacía y de capacitación para promover prácticas y entornos saludables para disminuir las enfermedades Metaxénicas y Zoonóticas	4	Coordinadora Prog.Estratégico y Estratégias Sanitarias de VIH/SIDA y Tuberculosis - DIRESA JUNIN

Unidad Organica	Indicador	Meta física	Unidades responsables
Población en riesgo recibe atención integral oportuna en enfermedades no transmisibles de la región Junín	Porcentaje de Mujeres entre 25 y 64 años como toma de papanicolaou	19%	Coordinadora Prog.Estratégico de Cancer - PROMSA DIRESA Junín
Monitorear, supervisar, evaluar , controlar la prevención y control del cáncer	Número Informes técnicos de acciones de monitoreo, supervisión y evaluación del programa presupuestal	16	Coordinadora Prog.Estratégico de Cancer - PROMSA DIRESA Junín
Desarrollar las normas y guías técnicas para la prevención y control del cáncer	Número de normas y guías tecnicas Implementadas	0	Coordinadora Prog.Estratégico de Cancer - PROMSA DIRESA Junín
Promover comunidades con estilo de vida saludables para la prevención de los principales tipos de cáncer	Proporción de comunidades que participan en reuniones de abogacía y capacitación para promover prácticas y entornos saludables para la prevención y control del cáncer.	24	Coordinadora Prog.Estratégico de Cancer - PROMSA DIRESA Junín
Tamizar a mujer en cáncer de cuello uterino	Porcentaje de mujeres de 25 a 60 años tamizadas de cáncer de cuello uterino con examen de Papanicolaou y entrega de resultados	1505	Coordinadora Prog.Estratégico de Cancer - PROMSA DIRESA Junín
Capacitar a las instituciones educativas para la promoción de prácticas y entornos saludables para la prevención del cáncer	Proporción de instituciones Educativas con miembros de la comunidad educativa (directivos, CONEI, docentes y Apafas) que recibieron capacitación para promover prácticas y entornos saludables para la prevención del cáncer.	10	Coordinadora Prog.Estratégico de Cancer - PROMSA DIRESA Junín
Brindar consejería a las familias para la adopción y practica de estilos de vida saludables para la prevención del cáncer	Proporción de familias que reciben 02 consejerías en domicilio para promover prácticas y entornos saludables para la prevención y control del cáncer.	48	Coordinadora Prog.Estratégico de Cancer - PROMSA DIRESA Junín

## Plan Operativo Institucional 2017-GRJ

Capacitar a los municipios para la promoción de prácticas en salud en la prevención del cáncer	Proporción de municipios que participan en reuniones de abogacía y capacitación para promover prácticas y entornos saludables para la prevención y control del cáncer	4	Coordinadora Prog.Estratégico de Cancer - PROMSA DIRESA Junín
Brindar consejería en la prevención del cáncer del colon y recto, hígado, leucemia, linfoma, piel y otros	Porcentaje de personas de 18 a 69 años con 02 sesiones de consejería en la prevención de Cáncer de colon y recto, hígado, leucemia, linfoma, piel y otros	4266	Coordinadora Prog.Estratégico de Cancer - PROMSA DIRESA Junín
Proteger a la niña con aplicación de vacuna vph	Porcentaje de niñas de 5to Grado de primaria y/o de 10 años 11 meses 29 días) que recibieron el esquema completo de vacunación contra el VPH (protegidas)	465	Coordinadora Prog.Estratégico de Cancer - PROMSA DIRESA Junín
Informar y sensibilizar a la población en el cuidado de la salud del cáncer de cérvix, cáncer de mama, cáncer gástrico, cáncer de próstata y cáncer de pulmón	Porcentaje de personas informadas y sensibilizadas en el cuidado del cáncer de mama, cuello uterino, gástrico, próstata y cáncer de pulmón	8676	Coordinadora Prog.Estratégico de Cancer - PROMSA DIRESA Junín
Brindar consejería a mujeres mayores de 18 años en cáncer de cérvix	Porcentaje de mujeres de 18 a 64 años con 02 sesiones de consejería en la prevención de Cáncer de cuello uterino	2081	Coordinadora Prog.Estratégico de Cancer - PROMSA DIRESA Junín
Brindar consejería a mujeres mayores de 18 años en cáncer de mama	Porcentaje de mujeres de 18 a 64 años con 02 sesiones de consejería en la prevención de Cáncer de mama	2081	Coordinadora Prog.Estratégico de Cancer - PROMSA DIRESA Junín
Brindar consejería en la prevención de cáncer gástrico	Porcentaje de personas de 18 a 64 años con 02 sesiones de consejería en la prevención de Cáncer gástrico	4025	Coordinadora Prog.Estratégico de Cancer - PROMSA DIRESA Junín
Brindar consejería a varones mayores de 18 años en la prevención de cáncer de próstata	Porcentaje de personas de 18 a 69 años con 02 sesiones de consejería en la prevención de cáncer de próstata	2060	Coordinadora Prog.Estratégico de Cancer - PROMSA DIRESA Junín
Realizar examen de tacto prostático por vía rectal a varones de 50 a 70 años	Porcentaje de varones de 55 a 69 años con examen prostático por vía rectal e indicación de dosaje PSA.	52	Coordinadora Prog.Estratégico de Cancer - PROMSA DIRESA Junín
Realizar dosaje de PSA a varones de 50 a 70 años	Porcentaje de varones de 55 a 69 años de edad que se realizó el Dosaje de PSA total y se le entregó de resultados	52	Coordinadora Prog.Estratégico de Cancer - PROMSA DIRESA Junín
Realizar consejería en prevención de cáncer de pulmón a población escolar	Porcentaje de adolescentes de 12 a 17 años con consejería sobre factores de riesgo en la prevención del Cáncer de pulmón y otros tipos de cáncer cérvix, hígado, estómago, etc	535	Coordinadora Prog.Estratégico de Cancer - PROMSA DIRESA Junín
Brindar consejería en prevención de cáncer de pulmón a población en edad laboral	Porcentaje de personas en edad laboral de 18 a 59 años con 02 sesiones de consejería en la prevención de Cáncer ocupacional	2253	Coordinadora Prog.Estratégico de Cancer - PROMSA DIRESA Junín
Realizar endoscopia digestiva alta a personas de 45 a 65 años	Porcentaje de personas entre los 45 a 65 años de edad con sintomatología asociada que son atendidas con evaluación gastroenterológica.	0	Coordinadora Prog.Estratégico de Cancer - PROMSA DIRESA Junín
Población en riesgo recibe atención integral oportuna en enfermedades no transmisibles de la región Junín	Porcentaje de personas con tamisaje de factores de riesgo en hipertension y diabetes mellitus	45%	Coordinadora Prog.Estratégico y Estrategías Sanitarias de Enfermedades No Transmisibles DIRESA JUNIN

Monitorear, supervisar, evaluar y controlar las enfermedades no transmisibles (salud bucal, salud ocular, metales pesados, hipertension y diabetes)	Informes técnicos de acciones de monitoreo, supervisión y evaluación del programa presupuestal	18	Coordinadora Prog.Estratégico y Estratégias Sanitarias de Enfermedades No Transmisibles DIRESA JUNIN
Desarrollar normas y guías técnicas en enfermedades no transmisibles	Porcentaje de recién nacidos prematuros con tamizaje de retinopatía de la prematuridad	0	Coordinadora Prog.Estratégico y Estratégias Sanitarias de Enfermedades No Transmisibles DIRESA JUNIN
Realizar Exámenes de tamizaje y diagnóstico en pacientes con retinopatía oftalmológica del prematuro	Porcentaje de recién nacidos prematuros con tamizaje de retinopatía de la prematuridad	0	Coordinadora Prog.Estratégico y Estratégias Sanitarias de Enfermedades No Transmisibles DIRESA JUNIN
Brindar tratamiento a niños prematuros con diagnóstico de retinopatía oftalmológica	Porcentaje de recién nacidos prematuros con retinopatía de la prematuridad con tratamiento	0	Coordinadora Prog.Estratégico y Estratégias Sanitarias de Enfermedades No Transmisibles DIRESA JUNIN
Realizar evaluación de tamizaje y diagnóstico de pacientes con cataratas	Porcentaje de población de 50 años de edad a más con valoración de agudeza visual realizada por personal de salud	487	Coordinadora Prog.Estratégico y Estratégias Sanitarias de Enfermedades No Transmisibles DIRESA JUNIN
Realizar Exámenes de tamizaje y diagnóstico de personas con errores refractivos	Porcentaje de niños de 3 a 11 años con valoración de agudeza visual realizada por personal de salud	1389	Coordinadora Prog.Estratégico y Estratégias Sanitarias de Enfermedades No Transmisibles DIRESA JUNIN
Realizar evaluación clínica y tamizaje laboratorio de personas con riesgo de padecer enfermedades crónicas no transmisibles	Porcentaje de personas de 5 años a más con valoración clínica y tamizaje laboratorio	2250	Coordinadora Prog.Estratégico y Estratégias Sanitarias de Enfermedades No Transmisibles DIRESA JUNIN
Brindar tratamiento a personas con diagnóstico de hipertensión arterial	Porcentaje de personas con hipertensión y alteraciones metabólicas (sobrepeso, obesidad y dislipidemias) que reciben tratamiento.	97	Coordinadora Prog.Estratégico y Estratégias Sanitarias de Enfermedades No Transmisibles DIRESA JUNIN
Brindar tratamiento a personas con diagnóstico de diabetes mellitus	Porcentaje de personas con diabetes que reciben tratamiento	52	Coordinadora Prog.Estratégico y Estratégias Sanitarias de Enfermedades No Transmisibles DIRESA JUNIN
Informar y sensibilizar a la población para el cuidado de la salud de las enfermedades no transmisibles /mental, bucal ocular, metales pesados, hipertensión arterial y diabetes mellitus)	Porcentaje de personas informadas y sensibilizadas en el cuidado de la salud de las enfermedades no transmisibles (salud bucal, salud ocular, metales pesados, hipertensión arterial y diabetes mellitus)	0	Coordinadora Prog.Estratégico y Estratégias Sanitarias de Enfermedades No Transmisibles DIRESA JUNIN
Promocionar prácticas higiénicas sanitarias en familias en zonas de riesgo para prevenir las enfermedades no transmisibles (mental, bucal, ocular, metales pesados, hipertensión y diabetes)	Proporción de Familias que reciben sesiones educativas y demostrativas para promover prácticas y entornos saludables para disminuir las enfermedades no transmisibles	360	Coordinadora Prog.Estratégico y Estratégias Sanitarias de Enfermedades No Transmisibles DIRESA JUNIN

## Plan Operativo Institucional 2017-GRJ

Promover prácticas saludables en instituciones educativas para la prevención de las enfermedades no transmisibles (salud mental, bucal, ocular, metales pesados, hipertensión y diabetes)	Proporción de Instituciones Educativas con miembros de la comunidad educativa que recibieron capacitación para promover prácticas y entornos saludables para la disminución de las enfermedades no transmisibles.	48	Coordinadora Prog.Estratégico y Estrategías Sanitarias de Enfermedades No Transmisibles DIRESA JUNIN
Realizar acciones dirigidas a funcionarios de municipios para prevenir las enfermedades no transmisibles (mental, bucal, ocular, metales pesados, hipertensión arterial)	Proporción de Municipios que participan en reuniones de abogacía y capacitación para promover prácticas y entornos saludables para disminuir las enfermedades no transmisibles	4	Coordinadora Prog.Estratégico y Estrategías Sanitarias de Enfermedades No Transmisibles DIRESA JUNIN
Realizar exámenes de tamizaje y tratar a las personas afectadas por intoxicación de metales pesados	Proporción de gestantes y niños menores de 12 años expuestos a metales pesados que reciben tamizaje en los EE.SS. del primer nivel de atención.	4	Coordinadora Prog.Estratégico y Estrategías Sanitarias de Enfermedades No Transmisibles DIRESA JUNIN
Población en riesgo recibe atención integral oportuna en enfermedades no transmisibles de la Región Junín	Porcentaje de niños de 0 a 11 Años con Aplicación de fluor barniz	0.193	Coordinadora Prog.Estratégico y Estrategías Sanitarias de Enfermedades No Transmisibles DIRESA JUNIN
Brindar atención estomatológica preventiva básica en niños, gestantes y adultos mayores	Gestante, niños o adultos mayores que recibieron las atenciones preventivas correspondientes a su grupo o condición.	4400	Coordinadora Prog.Estratégico y Estrategías Sanitarias de Enfermedades No Transmisibles DIRESA JUNIN
Brindar atención estomatológica recuperativa básica en niños, gestantes y adultos mayores	Gestante, niños o adultos mayores que recibieron atenciones recuperativas correspondientes a su grupo o condición.	2212	Coordinadora Prog.Estratégico y Estrategías Sanitarias de Enfermedades No Transmisibles DIRESA JUNIN
Brindar atención estomatológica especializada básica	Gestante, niños o adultos mayores que recibieron atenciones especializadas correspondientes a su grupo o condición.	0	Coordinadora Prog.Estratégico y Estrategías Sanitarias de Enfermedades No Transmisibles DIRESA JUNIN
Población en riesgo recibe atención integral oportuna en enfermedades no transmisibles de la Región Junín	Porcentaje de personas con discapacidad atendidas en el EE.SS	5.13%	Coordinador/a Prog.Estratégico Discapacidad DIRESA JUNIN
Desarrollar normas y guías técnicas en discapacidad	Número de normas/guías técnicas Implementadas	0	Coordinador/a Prog.Estratégico Discapacidad DIRESA JUNIN
Monitorear, supervisar, evaluar y controlar del programa presupuestal (discapacidad)	Número de informes de monitoreos, supervisiones y evaluaciones de discapacidad	4	Coordinador/a Prog.Estratégico Discapacidad DIRESA JUNIN
Capacitar en medicina de rehabilitación	Número de personas capacitadas	10	Coordinador/a Prog.Estratégico Discapacidad DIRESA JUNIN
Rehabilitar a personas con discapacidad física	Número de personas atendidas en discapacidad física	1	Coordinador/a Prog.Estratégico Discapacidad DIRESA JUNIN
Brindar atención de rehabilitación para persona con discapacidad sensorial	Número de atenciones de rehabilitación para persona con discapacidad sensorial	0	Coordinador/a Prog.Estratégico Discapacidad DIRESA JUNIN



## Plan Operativo Institucional 2017-GRJ

Brindar atención de rehabilitación para personas con discapacidad mental	Número de atenciones de rehabilitación para persona con discapacidad mental	43	Coordinador/a Prog.Estratégico Discapcidad DIRESA JUNIN
Realizar certificación de discapacidad	Porcentaje de personas con discapacidad con certificado	0	Coordinador/a Prog.Estratégico Discapcidad DIRESA JUNIN
Realizar certificación de incapacidad para el trabajo	Porcentaje de personas certificadas con incapacidad para el trabajo	0	Coordinador/a Prog.Estratégico Discapcidad DIRESA JUNIN
Capacitar a agentes comunitarios en rehabilitación basada en la comunidad	Número de agentes comunitarios capacitados	24	Coordinador/a Prog.Estratégico Discapcidad DIRESA JUNIN
Realizar visitas a familias para rehabilitación basada en la comunidad mediante agentes comunitarios	Número de visitas a familias para rehabilitación basada en la comunidad	6	Coordinador/a Prog.Estratégico Discapcidad DIRESA JUNIN
Capacitar a actores sociales para la aplicación de la estrategia de rehabilitación basada en comunidad	Número de personas capacitados	0	Coordinador/a Prog.Estratégico Discapcidad DIRESA JUNIN
Brindar servicios de promoción de la salud a personas con discapacidad	Proporción de personas con discapacidad que reciben consejerías en promoción de la salud en Discapacidad, para promover prácticas y generar entornos saludables para mantener y mejorar su salud.	20	Coordinador/a Prog.Estratégico Discapcidad DIRESA JUNIN
Población en riesgo recibe atención integral oportuna en enfermedades no transmisibles de la Región Junín	Porcentaje de personas tamizadas con Trastornos de Consumo de Alcohol	3.06%	Coordinador/a Prog.Estratégico Salud Mental DIRESA JUNIN
Monitorear supervisar evaluar y controlar el programa salud mental	Número de informes de monitoreos supervisiónes y evaluaciones de Salud Mental	2	Coordinador/a Prog.Estratégico Salud Mental DIRESA JUNIN
Desarrollar normas y guías técnicas para el abordaje de trastornos mentales y problemas psicosociales	Número de normas / guías	0	Coordinador/a Prog.Estratégico Salud Mental DIRESA JUNIN
Tamizar personas con trastornos mentales y problemas psicosociales detectadas	Porcentaje de personas tamizadas.	7745	Coordinador/a Prog.Estratégico Salud Mental DIRESA JUNIN
Tratar oportunamente a población con problemas psicosociales	Porcentaje de personas con problemas psicosociales que tienen diagnóstico y tratamiento	23	Coordinador/a Prog.Estratégico Salud Mental DIRESA JUNIN
Tratar a personas con trastornos afectivos y de ansiedad oportunamente	Porcentaje de las personas con trastornos afectivos (depresión y conducta suicida y ansiedad), que reciben tratamiento.	22	Coordinador/a Prog.Estratégico Salud Mental DIRESA JUNIN
Tratar oportunamente a personas con trastornos mentales y del comportamiento debido al consumo del alcohol .	Porcentaje de las personas con trastornos mentales y del comportamiento debido al consumo de alcohol, que reciben tratamiento.	2	Coordinador/a Prog.Estratégico Salud Mental DIRESA JUNIN



## Plan Operativo Institucional 2017-GRJ

Tratar oportunamente a personas con trastornos y síndromes psicóticos .	Porcentaje de personas con síndrome o trastorno psicótico (esquizofrenia), con diagnóstico y tratamiento.	0	Coordinador/a Prog.Estratégico Salud Mental DIRESA JUNIN
Personas con trastornos mentales judicializadas tratadas	Número de los casos inimputables psicóticos hospitalizados.	0	Coordinador/a Prog.Estratégico Salud Mental DIRESA JUNIN
Intervenir a comunidades para la recuperación emocional de poblaciones víctimas de violencia política	Número de comunidades fortalecida con atención psicosocial	2	Coordinador/a Prog.Estratégico Salud Mental DIRESA JUNIN
Brindar acceso a población en riesgo a programas de prevención en salud mental	Número de niñas, niños, y adolescentes que reciben sesiones de habilidades sociales y taller de prevención en conductas de riesgo.	0	Coordinador/a Prog.Estratégico Salud Mental DIRESA JUNIN
Promover familias con conocimientos de prácticas saludables para prevenir los trastornos mentales y problemas psicosociales	Proporción de familias que reciben sesiones educativas para promover prácticas saludables en salud mental	28	Coordinador/a Prog.Estratégico Salud Mental DIRESA JUNIN
Promover comunidades con prácticas y entornos saludables para contribuir en la disminución de los trastornos mentales y problemas psicosociales	Proporción de comunidades que participan en reuniones de abogacía, técnicas y de capacitación para promover prácticas y entornos saludables en salud mental	24	Coordinador/a Prog.Estratégico Salud Mental DIRESA JUNIN

Unidad Organica	Indicador	Meta física	Unidades responsables
Reducir la vulnerabilidad y atención de emergencias por desastres aplicando los procesos de la gestión de riesgo	Número de Unidades Ejecutoras que aplican gestión de riesgos de desastres para la reducción de la vulnerabilidad y atención de emergencias por desastres	10	Coord. Defensa Nacional - DIRESA JUNIN
Monitorear, supervisar y evaluar los productos y actividades en gestión de riesgo de desastres	Número de informes técnicos de monitoreos supervisióes y evaluaciones de productos y actividades de desastres	8	Coord. Defensa Nacional - DIRESA JUNIN
Desarrollar instrumentos estratégicos para la gestión del riesgo de desastres	Número de normas y guías técnicas Implementadas	6	Coord. Defensa Nacional - DIRESA JUNIN
Realizar asistencia técnica y acompañamiento en gestión del riesgo de desastres	Número de asistencias técnicas y acompañamiento	0	Coord. Defensa Nacional - DIRESA JUNIN
Desarrollar estudios de vulnerabilidad y riesgo en servicios públicos	Numero de estudios para la estimacion del riesgo de desastre	3	Coord. Defensa Nacional - DIRESA JUNIN
Realizar seguridad físico funcional de servicios públicos	Numero de intervenciones en areas criticas de EESS I-3 y I-4 en el componente físico funcional	6	Coord. Defensa Nacional - DIRESA JUNIN
Realizar seguridad estructural de servicios públicos	Numero de intervenciones en areas criticas de EESS I-3 y I-4 en el componente estructural	0	Coord. Defensa Nacional - DIRESA JUNIN
Desarrollar los centros y espacios de monitoreo de emergencias y desastres	Número de reportes emitidos.	12	Coord. Defensa Nacional - DIRESA JUNIN
Desarrollar simulacros en gestión reactiva	Número de reportes por cada simulacro contemplados a nivel nacional	12	Coord. Defensa Nacional - DIRESA JUNIN

## Plan Operativo Institucional 2017-GRJ

Administrar y asegurar el almacenamiento de infraestructura móvil para la asistencia frente a emergencias y desastres	Numero de infraestructura móvil con equipamiento portátil	2	Coord. Defensa Nacional - DIRESA JUNIN
Implementar brigadas para la atención frente a emergencias y desastres	Número de brigadas formadas e implementadas	1	Coord. Defensa Nacional - DIRESA JUNIN
Formar y capacitar en materia de gestión de riesgo de desastres	Número de personas con formación y conocimiento en gestión del riesgo de desastres y adaptación al cambio climático	30	Coord. Defensa Nacional - DIRESA JUNIN
Organizar y entrenar a comunidades en habilidades frente al riesgo de desastres	Número de personas de la comunidad organizadas y entrenadas en habilidades frente al riesgo de desastres	60	Coord. Defensa Nacional - DIRESA JUNIN
Reducir la vulnerabilidad y atención de emergencias por desastres aplicando los procesos de la gestión de riesgo	Número de Unidades Ejecutoras que aplican gestión de riesgos de desastres para la reducción de la vulnerabilidad y atención de emergencias por desastres	10	Coord. SAMU - DIRESA JUNIN
Desarrollar normas y guías técnicas en atención pre hospitalaria y emergencias	Número de normas / guías en atención pre hospitalaria	0	Coord. SAMU - DIRESA JUNIN
Monitorear, supervisar y evaluar el programa presupuestal	Número de informes técnicos en monitoreos supervisión y evaluación de Programa presupuestal	0	Coord. SAMU - DIRESA JUNIN
Realizar asistencia técnica y capacitación	Número de personas que participan de talleres y reuniones	100	Coord. SAMU - DIRESA JUNIN
Atender las urgencias (prioridad III o IV) en modulo de atención ambulatoria	Número de atendidos de urgencia (prioridad III y IV) en módulos de atención ambulatoria	0	Coord. SAMU - DIRESA JUNIN
Brindar servicio de atención de llamadas de emergencias medicas "106"	Número de llamadas de atención al 106	0	Coord. SAMU - DIRESA JUNIN
Brindar atención médica telefónica de la emergencia	Número de atenciones médicas telefónicas	0	Coord. SAMU - DIRESA JUNIN
Coordinar y realizar seguimiento de la referencia	Numero de atenciones que corresponden con el total de coordinaciones del desplazamiento de la ambulancia	268	Coord. SAMU - DIRESA JUNIN
Realizar el despacho de la Unidad Móvil SAMU	Nº de atenciones telefónicas que ameritan el despacho de la ambulancia		Coord. SAMU - DIRESA JUNIN
Brindar atención pre hospitalaria móvil de la emergencia y urgencia individual	Número de atenciones pre hospitalarias realizados con un tiempo de rodaje menor a 10 minutos	72	Coord. SAMU - DIRESA JUNIN
Brindar atención pre hospitalaria móvil de la emergencia y urgencia masiva	Número de atenciones pre hospitalarias realizados en situación de emergencia y urgencia masiva	2	Coord. SAMU - DIRESA JUNIN
Brindar servicio de transporte asistido de la emergencia	Número de transporte asistido a pacientes estables no críticos realizados según protocolo	80	Coord. SAMU - DIRESA JUNIN
Brindar servicio de transporte asistido de la urgencia	Número de transporte asistido secundario y terciario de pacientes en condición de urgencia.	0	Coord. SAMU - DIRESA JUNIN
Brindar entrenamiento a la comunidad efectivas frente a las emergencias y urgencias individuales y masivas	Número de comunidades con prácticas efectivas frente a las emergencias y urgencias individuales y masivas	0	Coord. SAMU - DIRESA JUNIN

## Plan Operativo Institucional 2017-GRJ

Atender el Triage	Número de atenciones de emergencia (prioridades I+prioridades II + Prioridades III + Prioridades IV)	0	Coord. SAMU - DIRESA JUNIN
Brindar atencion de la emergencia y urgencia basica	Número de atenciones de emergencia (prioridades I+prioridades II + Prioridades III + Prioridades IV) de los EE.SS del primer nivel de atención.	2590	Coord. SAMU - DIRESA JUNIN
Brindar atencion de la emergencia especializada	Número de atenciones de emergencia (prioridades I+prioridades II ) de los EE.SS del segundo y tercer nivel.	0	Coord. SAMU - DIRESA JUNIN
Brindar atencion de la emergencia de cuidados intensivos	Número de atenciones (ingresos) a las unidades de cuidados intensivos	0	Coord. SAMU - DIRESA JUNIN
Brindar atencion de la emergencia quirurgica	Número de atenciones (cirugias de emergencia) en los centros quirurgicos.	0	Coord. SAMU - DIRESA JUNIN
Brindar atencion ambulatoria de urgencias (Prioridad III o IV) en modulos hospitalarios diferenciados autorizados	Número de atenciones de emergencia (prioridades III + prioridades IV) en modulos hospitalarios diferenciados.	0	Coord. SAMU - DIRESA JUNIN

Unidad Organica	Indicador	Meta física	Unidades responsables
Población de la Región Junín accede a servicios de salud de calidad	Porcentaje de usuarios satisfechos en la atención de consultas externas	83%	Dirección de Servicios de Salud -DIRESA Junín
Formular e implementar directivas de gestion de medicamentos	Número de Directivas implementadas	0	DEMID-DIRESA Junín
Programar ,evaluar,supervisar y Controlar sanitariamente los establecimientos farmacéuticos	Número de informes tecnicos de programacion,evaluacion ,supervision e inspecciones sanitarias a EESS	0	DEMID-DIRESA Junín
Atender consultas externas especializadas	Número de atención en consultas externas especializadas	60571	Jefes de Dptos de Consultorios externos
Atender emergencias y urgencias especializadas	Número de atenciones en emergencias y urgencias especializadas	2147	
Realizar intervenciones quirúrgicas especializadas (cirugía mayor -excepto cesáreas)	Número de intervenciones quirurgicas especializadas realizadas	240	
Brindar atención en hospitalización especializada	Número de atenciones en consultas externas especializadas	1413	
Brindar apoyo al diagnóstico por imágenes especializado	Número de exámenes en diagnóstico por imágenes	5664	DPTO.Diagnostico por Imágenes-DIRESA Junin
Exámenes de Laboratorio Clínico	Número de exámenes de laboratorio clínico	28000	
Exámenes de Anatomía Patológica	Número de exámenes de anatomia patologica		
Implementar Hemoterapia y Banco de sangre	Unidades de banco de sangre		Direccion de Laboratorio de Salud Pública
Atender en consultas externas básicas	Número de atencion en consultas externas basica	69360	
Atender emergencias	Número de atenciones en emergencias	500	
Brindar internamiento básico	Número de atenciones en internamiento basico		

Realizar Exámenes de Laboratorio Clínico (Primer nivel de atención)	Número de exámenes de laboratorio clínico	8000	
Asegurar la provisión de alimentación adecuada para enfermos	Número de raciones alimentarias atendidas a enfermos	28500	
Brindar asistencia alimentaria para grupos en riesgo (comedor popular)	Número de raciones alimentarias atendidas a población en riesgo		
Realizar actividades de difusión	Número de población informada		Oficina de comunicación - DIRESA Junín
Vigilar y controlar epidemias	Número de notificaciones de casos por semana epidemiológica	52	Dirección de Epidemiología -DIRESA Junín
Desarrollar acciones preventivas (control riesgo-ocupacional)	Número de inspecciones de riesgo ocupacional		DESA-DIRESA Junín
Vigilar y controlar el medio ambiente	Número de inspecciones de control del medio ambiente	0	DESA-DIRESA Junín
Controlar higiene alimentaria	Número de inspecciones de higiene alimentaria		DESA-DIRESA Junín
Vigilar los residuos sólidos municipales	Número de inspecciones de residuos sólidos	4	DESA-DIRESA Junín
Vigilar los residuos sólidos hospitalarios	Número de inspecciones de residuos sólidos	4	DESA-DIRESA Junín
Desarrollar control sanitario	Número de inspecciones de control sanitario	2	DESA-DIRESA Junín
Vigilar las aguas residuales domesticas	Número de inspecciones a aguas residuales domesticas	4	DESA-DIRESA Junín
Realizar vigilancia de las piscinas	Número de inspecciones a piscinas	1	DESA-DIRESA Junín
Prevenir y controlar las infecciones Asociadas a la Atención de Salud (IAAS)	Número de EE.SS que implementan medidas de prevencion y control de IAAS		
Supervisar, monitorear y evaluar el sistema de gestión de la calidad en salud.	Número de informes de supervisión, monitoreo y evaluación del sistema de Gestión de calidad ejecutados		Resp.Calidad -DIRESA Junín
Desarrollar normas técnicas y guías en gestión de la calidad en salud.	Número de normas y guías en gestión de la calidad	0	Resp.Calidad -DIRESA Junín
Elaborar proyectos de mejora de la calidad	Número de proyectos de mejora de la calidad	1	Resp.Calidad -DIRESA Junín
Acreditar Establecimientos de salud	Número de establecimientos de salud acreditados	1	Resp.Calidad -DIRESA Junín
Referencia	Número de usuarios referidos	1500	Direccion de Servccios de Salud-DIRESA Junín
Contrareferencia	Número de contrareferencias	1000	Direccion de Servccios de Salud-DIRESA Junín
Brindar atención integral de salud a las poblaciones excluidas y dispersa(AISPED)	Numero de atenciones a poblacion excluida y dispersa		Direccion de Servccios de Salud-DIRESA Junín
Afiliar usuarios al seguro integral de salud (SIS)	Número de afiliados al SIS	1200	USPP-DIRESA Junín
Brindar atención integral a beneficiarios del SIS	Número de atenciones a beneficiarios del SIS	75000	USPP-DIRESA Junín
Evaluar los casos sociales	Número de usuarios indigentes	60	Dpto.Servicio Social
Brindar atención integral al adolescente (12 a 17 años, 11 meses, 29 días)	Número de atención al adolescente	500	Coord.Etapa Adolescente - DIRESA Junín

## Plan Operativo Institucional 2017-GRJ

Brindar atención integral al joven (18 años a 29 años)	Número de atención al joven	400	Coord.Etapa Joven -DIRESA Junín
Brindar atención integral al adulto (30- a 59 años)	Número de atención al adulto	103	Coord.Etapa Adulto - DIRESA Junín
Brindar atención integral al adulto mayor ( 60 a mas)	Número de atención al adulto mayor	618	Coord.Etapa Adulto mayor -DIRESA Junín
Brindar atención integral al individuo, familia y comunidad - salud familiar	Número de atención al individuo, familia y comunidad	99	Coord.Salud Familiar - DIRESA Junín
Realizar pago de pensiones y beneficios a cesantes y jubilados	Numero de planillas de pensiones		Oficina de Recursos Humanos.
Población de la Región Junín accede a servicios de salud de calidad	Porcentaje de ejecución de presupuesto mejora de la calidad de salud	80%	Dirección de Servicios de Salud y Oficina Ejecutiva de
Mejorar la oferta de los servicios de salud	Número de EE.SS con oferta mejorada	24	Dirección de Servicios de Salud, OEPE-DIRESA Junín
Realizar mantenimiento de los servicios generales de salud	Número de equipos y/o Infraestructura con mantenimiento de servicios generales	60	Dirección de Servicios de Salud -OEA-DIRESA Junín

Unidad Organica	Indicador	Meta física	Unidades responsables
<b>IMPLEMENTAR LOS INSTRUMENTOS DE GESTION INSTITUCIONAL</b>	<b>N° de Instrumentos de gestion actualizados e implementados</b>	<b>45</b>	<b>Dirección General y Oficinas:Planeamiento Estratégico,Dirección Ejecutiva de Administración,Dirección ejecutiva de Personal,Oficina de Asesoría Jurídica</b>
Conducir,normar,implementar,ejecutar y supervisar el sistema Regional de Salud	Número de Informes de Gestión de la Alta Dirección	12	Dirección General
Desarrollar acciones de planificación , presupuesto, organización e inversiones	Número de documentos implementados	12	Oficina de Planeamiento Estratégico
Realizar acciones de asesoramiento y gestión administrativa	Número de documentos Implementados	36	Dirección Ejecutiva de Administración
Fortalecer el desarrollo de capacidades y Administrar, Los Recursos Humanos	Número de documentos Implementados	12	Oficina de Personal

**408-1224: REGION JUNIN - RED DE SALUD DEL VALLE DEL MANTARO**

<b>Unidad Organica</b>	<b>Indicador</b>	<b>Meta fisica</b>	<b>Unidades responsables</b>
Niños menores de 5 años con atención de salud integral	Proporción de niños y niñas menores de 5 años en atención integral en salud reciben (CRED, VACUNAS Y SUPLEMENTO), de acuerdo a su edad.		Coordinadora Prog.Estratégico y Estratégias Sanitarias del PAN - Red de Salud Valle del Mantaro
Vigilar, investigar e implementar Tecnologías en Nutrición	Número de informes de vigilancia, investigación en nutrición implementadas	0	Coordinadora Prog.Estratégico y Estratégias Sanitarias del PAN - Red de Salud Valle del Mantaro
Desarrollar normas y guías técnicas en nutrición	Número de normas y guías técnicas implementadas	0	Coordinadora Prog.Estratégico y Estratégias Sanitarias del PAN - Red de Salud Valle del Mantaro
Monitorear, supervisar, evaluar y controlar el Programa Articulado Nutricional	Número de informes de monitoreo, supervisión y evaluación del Programa Articulado Nutricional	16	Coordinadora Prog.Estratégico y Estratégias Sanitarias del PAN - Red de Salud Valle del Mantaro
Controlar la calidad nutricional de los alimentos	Número de reportes técnicos de control de calidad nutricional de alimentos	15	Coordinadora Prog.Estratégico y Estratégias Sanitarias del PAN - Red de Salud Valle del Mantaro
Proteger a niños menores de 5 años con vacuna completa	Porcentaje de Niños y Niñas menores de 5 años de acuerdo a su edad	29701	Coordinadora Prog.Estratégico y Estratégias Sanitarias del PAN - Red de Salud Valle del Mantaro
Atender a niños con crecimiento y desarrollo - CRED Completo para su edad	Porcentaje de niños menores de 36 meses con CRED completo para su edad	10255	Coordinadora Prog.Estratégico y Estratégias Sanitarias del PAN - Red de Salud Valle del Mantaro
Administrar Suplemento de Hierro y Vitamina "A"	Porcentaje de niños y niñas suplementados	11726	Coordinadora Prog.Estratégico y Estratégias Sanitarias del PAN - Red de Salud Valle del Mantaro
Atender a niños/as con infecciones respiratorias agudas	Porcentaje de casos tratados en relación a los casos programados	192	Coordinadora Prog.Estratégico y Estratégias Sanitarias del PAN - Red de Salud Valle del Mantaro
Atender a niños/as con enfermedades Diarreicas agudas	Porcentaje de casos tratados en relación a los casos programados	10552	Coordinadora Prog.Estratégico y Estratégias Sanitarias del PAN - Red de Salud Valle del Mantaro
Atender a niños/as con diagnóstico de infecciones respiratorias agudas con complicaciones	Porcentaje de casos tratados en relación a los casos programados	521	Coordinadora Prog.Estratégico y Estratégias Sanitarias del PAN - Red de Salud Valle del Mantaro
Atender a niños/as con diagnóstico de enfermedad diarreica aguda complicada	Porcentaje de casos tratados en relación a los casos programados	447	Coordinadora Prog.Estratégico y Estratégias Sanitarias del PAN - Red de Salud Valle del Mantaro

Brindar atención a otras enfermedades prevalentes	Porcentaje de casos tratados en relación a los casos programados	0	Coordinadora Prog.Estratégico y Estrategías Sanitarias del PAN - Red de Salud Valle del Mantaro
Atender a niños y niñas con diagnóstico de parasitosis intestinal	Casos tratados de parasitosis intestinal en niños menores de 5 años tratados	7981	Coordinadora Prog.Estratégico y Estrategías Sanitarias del PAN - Red de Salud Valle del Mantaro
Desarrollar prácticas saludables en familias con niño/as menores de 36 meses.	Proporción de familias con niños menores de 3 años que reciben consejerías para promover el cuidado y la alimentación de los niños menores de 36 meses	6000	Coordinadora Prog.Estratégico y Estrategías Sanitarias del PAN - Red de Salud Valle del Mantaro
Promover en municipios saludables el cuidado infantil y la adecuada alimentación	Proporción de municipios con comité multisectorial capacitado para promover cuidado infantil	21	Coordinadora Prog.Estratégico y Estrategías Sanitarias del PAN - Red de Salud Valle del Mantaro
Promover en las comunidades saludables el cuidado infantil y la adecuada alimentación	Proporción de comunidades cuya junta vecinal participan en reuniones de abogacía, reuniones técnicas de capacitación	88	Coordinadora Prog.Estratégico y Estrategías Sanitarias del PAN - Red de Salud Valle del Mantaro
Promover acciones en el cuidado infantil y la adecuada alimentación por las instituciones educativas saludables	Porcentaje de Instituciones educativas con directivos, CONEI, docentes y APAFAS capacitados en promoción de la alimentación y nutrición saludable	35	Coordinadora Prog.Estratégico y Estrategías Sanitarias del PAN - Red de Salud Valle del Mantaro
Administrar Suplemento de Hierro y Ácido Fólico a Gestantes	Porcentaje de Gestantes Suplementadas		Coordinadora Prog.Estratégico y Estrategías Sanitarias del PAN - Red de Salud Valle del Mantaro
Administrar Suplemento de Hierro y Ácido Fólico a Gestantes	porcentaje de gestantes que recibieron sulfato ferroso más ácido fólico	6298	Coordinadora Prog.Estratégico y Estrategías Sanitarias del PAN - Red de Salud Valle del Mantaro
Hogares que Consumen Agua Segura	Porcentaje de hogares que consumen agua segura.		Coordinadora Prog.Estratégico y Estrategías Sanitarias del PAN - Red de Salud Valle del Mantaro
Vigilar en la comunidad la calidad del agua para el consumo humano	Porcentaje de centros poblados vigilados	2280	Coordinadora Prog.Estratégico y Estrategías Sanitarias del PAN - Red de Salud Valle del Mantaro
Desinfectar y/o tratar el agua para el consumo humano	Porcentaje de centros poblados vigilados	0	Coordinadora Prog.Estratégico y Estrategías Sanitarias del PAN - Red de Salud Valle del Mantaro



Unidad Organica	Indicador	Meta física	Unidades responsables
Gestantes,puerperas y recién nacidos con atenciones de salud integrales y oportunas	Porcentaje de Gestantes con Atención Prenatal Reenfocada		Coordinadora Prog.Estratégico y Estrategías Sanitarias de Materno Neonatal - Red de Salud Valle del Mantaro
Monitorear, supervisar, evaluar y controlar el Programa de Salud Materno Neonatal	Numero de informes de monitoreo,supervision y evaluacion del Programa de Salud Materno Neonatal	4	Coordinadora Prog.Estratégico y Estrategías Sanitarias de Materno Neonatal - Red de Salud Valle del Mantaro
Brindar atención prenatal reenfocada	porcentaje de gestantes controladas del total de programadas	6298	Coordinadora Prog.Estratégico y Estrategías Sanitarias de Materno Neonatal - Red de Salud Valle del Mantaro
Atender el puerperio	Numero de Puerperas Controladas	62298	Coordinadora Prog.Estratégico y Estrategías Sanitarias de Materno Neonatal - Red de Salud Valle del Mantaro
Atender al recién nacido normal	Numero de recién nacidos reciben atención integral	3296	Coordinadora Prog.Estratégico y Estrategías Sanitarias de Materno Neonatal - Red de Salud Valle del Mantaro
Gestantes,puerperas y recién nacidos con atenciones de salud integrales y oportunas	Proporcion de Parto Institucional (100 Atenciones de Parto Institucionales)		Coordinadora Prog.Estratégico y Estrategías Sanitarias de Materno Neonatal - Red de Salud Valle del Mantaro
Brindar atencion de parto normal	Número de partos vaginales atendidos	3230	Coordinadora Prog.Estratégico y Estrategías Sanitarias de Materno Neonatal - Red de Salud Valle del Mantaro
Brindar atencion del parto complicado no quirurgico	Número de partos complicados atendidos	14	Coordinadora Prog.Estratégico y Estrategías Sanitarias de Materno Neonatal - Red de Salud Valle del Mantaro
Mejorar el acceso al sistema de referencia Institucional.	Número de gestantes,recién nacidos y puérperas referidos	3049	Coordinadora Prog.Estratégico y Estrategías Sanitarias de Materno Neonatal - Red de Salud Valle del Mantaro
Brindar atencion a la gestante con complicaciones	Número de gestantes con complicaciones atedidas	3820	Coordinadora Prog.Estratégico y Estrategías Sanitarias de Materno Neonatal - Red de Salud Valle del Mantaro
Brindar información sobre salud sexual,salud reproductiva y metodos de planificacion familiar.	Porcentaje de personas informadas en temas de salud sexual y reproductiva	246850	Coordinadora Prog.Estratégico y Estrategías Sanitarias de Materno Neonatal - Red de Salud Valle del Mantaro
Brindar servicios de salud para prevencion del embarazo a adolescentes	Porcentaje de adolescentes con Plan de Atención Integral Ejecutado	4848	Coordinadora Prog.Estratégico y Estrategías Sanitarias de Materno Neonatal - Red de Salud Valle del Mantaro

Mejorar el acceso de la población a metodos de planificacion familiar	Porcentaje de Parejas Protegidas con métodos de planificacion familiar	16317	Coordinadora Prog.Estratégico y Estratégias Sanitarias de Materno Neonatal - Red de Salud Valle del Mantaro
Mejorar el acceso de la población a servicios de consejeria en salud sexual y reproductiva	Número de atenciones por orientación/consejería realizadas.	41496	Coordinadora Prog.Estratégico y Estratégias Sanitarias de Materno Neonatal - Red de Salud Valle del Mantaro
Promover la salud sexual y reproductiva con énfasis en maternidad saludable	Proporción de municipios que participan en reuniones de abogacía y capacitación para promover prácticas y entornos saludables para la salud sexual y reproductiva y salud neonatal	21	Coordinadora Prog.Estratégico y Estratégias Sanitarias de Materno Neonatal - Red de Salud Valle del Mantaro
Promover en comunidad acciones adecuadas en salud sexual y reproductiva con énfasis en maternidad saludable y salud del neonato	Proporción de comunidades que participan en reuniones de abogacía y capacitación para promover prácticas y entornos saludables para la salud sexual y reproductiva y salud neonatal	28	Coordinadora Prog.Estratégico y Estratégias Sanitarias de Materno Neonatal - Red de Salud Valle del Mantaro
Promover desde las instituciones educativas saludables, salud sexual y reproductiva con énfasis en la maternidad saludable	Proporción de instituciones educativas con miembros de la comunidad educativa (directivos, CONEL, docentes y Apafas) que recibieron capacitación para promover prácticas y entornos saludables para la salud sexual integral	21	Coordinadora Prog.Estratégico y Estratégias Sanitarias de Materno Neonatal - Red de Salud Valle del Mantaro
Informar a familias saludables respecto de su salud sexual y reproductiva, con énfasis en la maternidad saludables	Proporción de familias con gestante y puérpera que recibieron consejerías para promover la salud sexual y reproductiva y salud neonatal	3000	Coordinadora Prog.Estratégico y Estratégias Sanitarias de Materno Neonatal - Red de Salud Valle del Mantaro

Unidad Organica	Indicador	Meta física	Unidades responsables
Población en riesgo reciben atención integral oportuna en enfermedades transmisibles de la Región Junin	Proporción de sintomáticos respiratorios identificados/Atenciones mayores de 15 Años(100 Atenciones en Mayores de 15 Años		Coordinadora Prog.Estratégico y Estratégias Sanitarias de VIH/SIDA y Tuberculosis - Red de Salud Valle del Mantaro
Monitorear, supervisar, evaluar y controlar actividades de VIH/SIDA y Tuberculosis	Número de informes de monitoreo, supervisión y evaluación de VIH/SIDA y Tuberculosis	18	Coordinadora Prog.Estratégico y Estratégias Sanitarias de VIH/SIDA y Tuberculosis - Red de Salud Valle del Mantaro
Realizar despistaje de tuberculosis en sintomáticos respiratorios.	Proporción de sintomáticos respiratorios identificados entre los esperados	25089	Coordinadora Prog.Estratégico y Estratégias Sanitarias de VIH/SIDA y Tuberculosis - Red de Salud Valle del Mantaro
Brindar control y tratamiento preventivo de contactos de casos de tuberculosis (General,Indigena y Privada de su Libertada)	Proporción de contactos de casos examinados	856	Coordinadora Prog.Estratégico y Estratégias Sanitarias de VIH/SIDA y Tuberculosis - Red de Salud Valle del Mantaro

Diagnosticar casos de tuberculosis	Número de pacientes con diagnóstico de tuberculosis	214	Coordinadora Prog.Estratégico y Estratégias Sanitarias de VIH/SIDA y Tuberculosis - Red de Salud Valle del Mantaro
Tratar casos de tuberculosis a personas privadas de su libertad	Número de Personas tratadas por tuberculosis de todas las formas (Morbilidad Total) en poblaciones privadas de Libertad.	9	Coordinadora Prog.Estratégico y Estratégias Sanitarias de VIH/SIDA y Tuberculosis - Red de Salud Valle del Mantaro
Realizar despistaje y diagnostico de tuberculosis para pacientes con comorbilidad.	Porcentaje de personas con tuberculosis en todas sus formas y comorbilidades.	428	Coordinadora Prog.Estratégico y Estratégias Sanitarias de VIH/SIDA y Tuberculosis - Red de Salud Valle del Mantaro
Brindar tratamiento oportuno para tuberculosis y sus complicaciones	Porcentaje de Personas afectadas por tuberculosis de todas las formas (Morbilidad Total)	204	Coordinadora Prog.Estratégico y Estratégias Sanitarias de VIH/SIDA y Tuberculosis - Red de Salud Valle del Mantaro
Realizar medidas de control de infecciones y bioseguridad en los servicios de atención de tuberculosis.	Porcentaje de Establecimientos de Salud Priorizados con Plan de Control de Infecciones.	160	Coordinadora Prog.Estratégico y Estratégias Sanitarias de VIH/SIDA y Tuberculosis - Red de Salud Valle del Mantaro
Promover en las familias practicas saludables para la prevención de VIH/SIDA y Tuberculosis	Proporción de Familias que reciben consejerías para promover prácticas y entornos saludables en Tuberculosis, ITS y VIH/SIDA	34	Coordinadora Prog.Estratégico y Estratégias Sanitarias de VIH/SIDA y Tuberculosis - Red de Salud Valle del Mantaro
Promover desde las instituciones educativas practicas saludables para la prevención de VIH/SIDA y Tuberculosis.	Proporción de Instituciones Educativas con miembros de la comunidad educativa que recibieron capacitación para promover prácticas y entornos saludables para la salud respiratoria y la prevención de las ITS y VIH/SIDA.	2	Coordinadora Prog.Estratégico y Estratégias Sanitarias de VIH/SIDA y Tuberculosis - Red de Salud Valle del Mantaro
Promover mediante agentes comunitarios en salud (ACS),prácticas saludables para la prevención de VIH - SIDA Y Tuberculosis.	Proporción de Comunidades que participan en reuniones de abogacía y capacitación para promover prácticas y entornos saludables para la disminución de la Tuberculosis, ITS y VIH/SIDA	38	Coordinadora Prog.Estratégico y Estratégias Sanitarias de VIH/SIDA y Tuberculosis - Red de Salud Valle del Mantaro
Brindar tratamiento para tuberculosis a personas con comorbilidad	Porcentaje de casos de TB con comorbilidad DBM, IRC, EPOC y Asma tratados	6	Coordinadora Prog.Estratégico y Estratégias Sanitarias de VIH/SIDA y Tuberculosis - Red de Salud Valle del Mantaro
Población en riesgo reciben atención integral oportuna en enfermedades transmisibles de la Región Junin	Número de Tamizaje de VIH, poblacion masculina de 15 - 49 Años		Coordinadora Prog.Estratégico y Estratégias Sanitarias de VIH/SIDA y Tuberculosis - Red de Salud Valle del Mantaro
Brindar atención integral a personas con diagnóstico de hepatitis b crónica	Porcentaje de personas que reciben tratamiento para hepatitis "B" (Adultos,niños,Gestantes,RN)	30	Coordinadora Prog.Estratégico y Estratégias Sanitarias de VIH/SIDA y Tuberculosis - Red de Salud Valle del Mantaro

Mejorar en población informada el uso correcto de condón para prevención de infecciones de transmisión sexual y VIH/SIDA	Número de personas informadas en prevención de ITS y VIH SIDA	17039	Coordinadora Prog.Estratégico y Estratégias Sanitarias de VIH/SIDA y Tuberculosis - Red de Salud Valle del Mantaro
Entregar a adultos y jóvenes varones consejería y tamizaje para ITS Y VIH/SIDA	Porcentaje de personas tamizadas en ITS y VIH/SIDA	10012	Coordinadora Prog.Estratégico y Estratégias Sanitarias de VIH/SIDA y Tuberculosis - Red de Salud Valle del Mantaro
Entregar a población adolescente información sobre infecciones de transmisión sexual y VIH/SIDA	Porcentaje de personas informadas sobre infecciones de transmisión sexual y VIH/SIDA	20278	Coordinadora Prog.Estratégico y Estratégias Sanitarias de VIH/SIDA y Tuberculosis - Red de Salud Valle del Mantaro
Brindar atención integral a personas con diagnóstico de VIH que acuden a los servicios de salud.	Porcentaje de personas que reciben targa (niños y adultos)	418	Coordinadora Prog.Estratégico y Estratégias Sanitarias de VIH/SIDA y Tuberculosis - Red de Salud Valle del Mantaro
Brindar tratamiento oportuno a mujeres gestantes y niños expuestos al VIH	Porcentaje de personas que reciben tratamiento oportuno (gestantes y niños expuestos)	8	Coordinadora Prog.Estratégico y Estratégias Sanitarias de VIH/SIDA y Tuberculosis - Red de Salud Valle del Mantaro
Brindar tratamiento oportuno a mujeres gestantes reactivas a sífilis y sus contactos y recién nacidos expuestos	Porcentaje de personas que reciben tratamiento(gestantes y R.N)	68	Coordinadora Prog.Estratégico y Estratégias Sanitarias de VIH/SIDA y Tuberculosis - Red de Salud Valle del Mantaro
Población en riesgo reciben atención integral oportuna en enfermedades transmisibles de la Región Junín	Porcentaje de viviendas Protegidas		Coordinadora Prog.Estratégico y Estratégias Sanitarias de VIH/SIDA y Tuberculosis - Red de Salud Valle del Mantaro
Monitorear, supervisar, evaluar y controlar enfermedades metaxénicas y zoonosis	Número de informes de monitoreos supervisión, evaluación y control	16	Coordinadora Prog.Estratégico y Estratégias Sanitarias de VIH/SIDA y Tuberculosis - Red de Salud Valle del Mantaro
Desarrollar normas y guías técnicas en metaxénicas y zoonosis	Número de normas y guías técnicas Implementadas en metaxénicas y zoonosis	0	Coordinadora Prog.Estratégico y Estratégias Sanitarias de VIH/SIDA y Tuberculosis - Red de Salud Valle del Mantaro
Promover prácticas saludables para la prevención de enfermedades metaxénicas y zoonóticas en familias de zonas de riesgo.	Proporción de Familias que reciben sesiones educativas y demostrativas para promover prácticas y entornos saludables para disminuir las enfermedades Metaxénicas y Zoonóticas	450	Coordinadora Prog.Estratégico y Estratégias Sanitarias de VIH/SIDA y Tuberculosis - Red de Salud Valle del Mantaro
Promover prácticas saludables para prevenir enfermedades metaxénicas y zoonóticas en instituciones educativas	Proporción de Instituciones Educativas con miembros de la comunidad educativa (directivos, CONEI, docentes y APAFAS) que recibieron capacitación para promover prácticas y entornos saludables para la prevención de las enfermedades metaxénicas y zoonóticas.	30	Coordinadora Prog.Estratégico y Estratégias Sanitarias de VIH/SIDA y Tuberculosis - Red de Salud Valle del Mantaro

Disminuir la transmision de enfermedades metaxenicas y zoonoticas con participacion de los municipios	Proporción de Municipios cuyo comité multisectorial está capacitado para promover prácticas y entornos saludables para disminuir las enfermedades metaxénicas y Zoonóticas	5	Coordinadora Prog.Estratégico y Estratégias Sanitarias de VIH/SIDA y Tuberculosis - Red de Salud Valle del Mantaro
Informar a pobladores de areas con riesgo de transmision los mecanismos de transmision de enfermedades metaxenicas y zoonóticas	Número de personas informadas en prevención y control de las enfermedades metaxénicas y Zoonóticas	36613	Coordinadora Prog.Estratégico y Estratégias Sanitarias de VIH/SIDA y Tuberculosis - Red de Salud Valle del Mantaro
Proteger viviendas de los principales condicionantes del riesgo en las áreas de alto y muy alto riesgo de enfermedades metaxénicas y zoonóticas	Porcentaje de viviendas protegidas	42	Coordinadora Prog.Estratégico y Estratégias Sanitarias de VIH/SIDA y Tuberculosis - Red de Salud Valle del Mantaro
Vacunar animales domésticos	Porcentaje de canes vacunados	85019	Coordinadora Prog.Estratégico y Estratégias Sanitarias de VIH/SIDA y Tuberculosis - Red de Salud Valle del Mantaro
Diagnosticar y tratar enfermedades metaxénicas	Porcentaje de personas tratadas en enfermedades metaxénicas	11896	Coordinadora Prog.Estratégico y Estratégias Sanitarias de VIH/SIDA y Tuberculosis - Red de Salud Valle del Mantaro
Diagnosticar y tratar casos de enfermedades zoonóticas	Porcentaje de personas tratadas en enfermedades metaxénicas	8536	Coordinadora Prog.Estratégico y Estratégias Sanitarias de VIH/SIDA y Tuberculosis - Red de Salud Valle del Mantaro
Controlar comunidades con factores de riesgo	Proporción de Comunidades cuya junta vecinal ha participado en reuniones de abogacía y de capacitación para promover prácticas y entornos saludables para disminuir las enfermedades Metaxénicas y Zoonóticas	23	Coordinadora Prog.Estratégico y Estratégias Sanitarias de VIH/SIDA y Tuberculosis - Red de Salud Valle del Mantaro

Unidad Organica	Indicador	Meta fisica	Unidades responsables
Población en riesgo recibe atención integral oportuna en enfermedades no transmisibles de la región Junín	Porcentaje de Mujeres entre 25 y 64 años como toma de papanicolaou	0	Coordinadora Prog.Estratégico de Cancer - PROMSA Red de Salud Valle del Mantaro
Monitorear, supervisar, evaluar, controlar la prevención y control del cáncer	Número Informes técnicos de acciones de monitoreo, supervisión y evaluación del programa presupuestal	16	Coordinadora Prog.Estratégico de Cancer - PROMSA Red de Salud Valle del Mantaro
Desarrollar las normas y guías técnicas para la prevención y control del cáncer	Número de normas y guías tecnicas Implementadas	2	Coordinadora Prog.Estratégico de Cancer - PROMSA Red de Salud Valle del Mantaro

Promover comunidades con estilo de vida saludables para la prevención de los principales tipos de cáncer	Proporción de comunidades que participan en reuniones de abogacía y capacitación para promover prácticas y entornos saludables para la prevención y control del cáncer.	105	Coordinadora Prog.Estratégico de Cancer - PROMSA Red de Salud Valle del Mantaro
Tamizar a mujer en cáncer de cuello uterino	Porcentaje de mujeres de 25 a 60 años tamizadas de cáncer de cuello uterino con examen de Papanicolaou y entrega de resultados	21845	Coordinadora Prog.Estratégico de Cancer - PROMSA Red de Salud Valle del Mantaro
Capacitar a las instituciones educativas para la promoción de prácticas y entornos saludables para la prevención del cáncer	Proporción de instituciones Educativas con miembros de la comunidad educativa (directivos, CONEI, docentes y Apafas) que recibieron capacitación para promover prácticas y entornos saludables para la prevención del cáncer.	35	Coordinadora Prog.Estratégico de Cancer - PROMSA Red de Salud Valle del Mantaro
Brindar consejería a las familias para la adopción y practica de estilos de vida saludables para la prevención del cáncer	Proporción de familias que reciben 02 consejerías en domicilio para promover prácticas y entornos saludables para la prevención y control del cáncer.	500	Coordinadora Prog.Estratégico de Cancer - PROMSA Red de Salud Valle del Mantaro
Capacitar a los municipios para la promoción de prácticas en salud en la prevención del cáncer	Proporción de municipios que participan en reuniones de abogacía y capacitación para promover prácticas y entornos saludables para la prevención y control del cáncer	35	Coordinadora Prog.Estratégico de Cancer - PROMSA Red de Salud Valle del Mantaro
Brindar consejería en la prevención del cáncer del colon y recto, hígado, leucemia, linfoma, piel y otros	Porcentaje de personas de 18 a 69 años con 02 sesiones de consejería en la prevención de Cáncer de colon y recto, hígado, leucemia, linfoma, piel y otros	22000	Coordinadora Prog.Estratégico de Cancer - PROMSA Red de Salud Valle del Mantaro
Realizar evaluación médica preventiva en el cáncer del colon y recto, hígado, leucemia, linfoma y piel	Porcentaje de personas que acuden a los servicios de salud y son evaluadas para descartar sintomatologías presuntivos de cáncer de colon, recto, hígado, leucemia, linfoma y piel anualmente	22000	Coordinadora Prog.Estratégico de Cancer - PROMSA Red de Salud Valle del Mantaro
Realizar exámen de colposcopia en mujeres con citología anormal	Porcentaje de mujeres de 25 a 60 años de edad con resultado de citología celular anormal que recibe evaluación colposcópica para detección y diagnóstico de lesiones premalignas del cuello uterino	500	Coordinadora Prog.Estratégico de Cancer - PROMSA Red de Salud Valle del Mantaro
Realizar crioterapia o cono leep en mujeres con citología anormal	Porcentaje de mujeres de 25 a 64 años de edad que reciben tratamiento con Crioterapia/Conoleep/Conofrio	120	Coordinadora Prog.Estratégico de Cancer - PROMSA Red de Salud Valle del Mantaro
Proteger a la niña con aplicación de vacuna vph	Porcentaje de niñas de 5to Grado de primaria y/o de 10 años 11 meses 29 días) que recibieron el esquema completo de vacunación contra el VPH (protegidas)	5340	Coordinadora Prog.Estratégico de Cancer - PROMSA Red de Salud Valle del Mantaro



Informar y sensibilizar a la población en el cuidado de la salud del cáncer de cérvix, cáncer de mama, cáncer gástrico, cáncer de próstata y cáncer de pulmón	Porcentaje de personas informadas y sensibilizadas en el cuidado del cáncer de mama, cuello uterino, gástrico, próstata y cáncer de pulmón	9724	Coordinadora Prog.Estratégico de Cancer - PROMSA Red de Salud Valle del Mantaro
Brindar consejería a mujeres mayores de 18 años en cáncer de cérvix	Porcentaje de mujeres de 18 a 64 años con 02 sesiones de consejería en la prevención de Cáncer de cuello uterino	13635	Coordinadora Prog.Estratégico de Cancer - PROMSA Red de Salud Valle del Mantaro
Brindar consejería a mujeres mayores de 18 años en cáncer de mama	Porcentaje de mujeres de 18 a 64 años con 02 sesiones de consejería en la prevención de Cáncer de mama	13635	Coordinadora Prog.Estratégico de Cancer - PROMSA Red de Salud Valle del Mantaro
Brindar consejería en la prevención de cáncer gástrico	Porcentaje de personas de 18 a 64 años con 02 sesiones de consejería en la prevención de Cáncer gástrico	9850	Coordinadora Prog.Estratégico de Cancer - PROMSA Red de Salud Valle del Mantaro
Brindar consejería a varones mayores de 18 años en la prevención de cáncer de próstata	Porcentaje de personas de 18 a 69 años con 02 sesiones de consejería en la prevención de cáncer de próstata	8580	Coordinadora Prog.Estratégico de Cancer - PROMSA Red de Salud Valle del Mantaro
Realizar examen de tacto prostático por vía rectal a varones de 50 a 70 años	Porcentaje de varones de 55 a 69 años con examen prostático por vía rectal e indicación de dosaje PSA.	200	Coordinadora Prog.Estratégico de Cancer - PROMSA Red de Salud Valle del Mantaro
Realizar dosaje de PSA a varones de 50 a 70 años	Porcentaje de varones de 55 a 69 años de edad que se realizó el Dosaje de PSA total y se le entregó de resultados	200	Coordinadora Prog.Estratégico de Cancer - PROMSA Red de Salud Valle del Mantaro
Realizar consejería en prevención de cáncer de pulmón a población escolar	Porcentaje de adolescentes de 12 a 17 años con consejería sobre factores de riesgo en la prevención del Cáncer de pulmón y otros tipos de cáncer cérvix, hígado, estómago, etc	3722	Coordinadora Prog.Estratégico de Cancer - PROMSA Red de Salud Valle del Mantaro
Brindar consejería en prevención de cáncer de pulmón a población en edad laboral	Porcentaje de personas en edad laboral de 18 a 59 años con 02 sesiones de consejería en la prevención de Cáncer ocupacional	6160	Coordinadora Prog.Estratégico de Cancer - PROMSA Red de Salud Valle del Mantaro
Realizar evaluación clínica y tamizaje laboratorial de personas con riesgo de padecer enfermedades crónicas no transmisibles	Porcentaje de personas de 5 años a más con valoración clínica y tamizaje laboratorial	11528	Coordinadora Prog.Estratégico de Cancer - PROMSA Red de Salud Valle del Mantaro



Brindar tratamiento a personas con diagnostico de hipertension arterial	Porcentaje de personas con hipertensión y alteraciones metabólicas (sobrepeso, obesidad y dislipidemias) que reciben tratamiento.	1859	Coordinadora Prog.Estratégico de Cancer - PROMSA Red de Salud Valle del Mantaro
Brindar tratamiento a personas con diagnostico de diabetes mellitus	Porcentaje de personas con diabetes que reciben tratamiento	393	Coordinadora Prog.Estratégico de Cancer - PROMSA Red de Salud Valle del Mantaro
Informar y sencibilizar a la poblacion para el cuidado de la salud de las enfermedades no transmisibles /mental, bucal ocular, metales pesados, hipertension arterial y diabetes melitus)	Porcentaje de personas informadas y sensibilizadas en el cuidado de la salud de las enfermedades no trasmisibles (salud bucal, salud ocular, metales pesados, hipertensión arterial y diabetes mellitus)	0	Coordinadora Prog.Estratégico de Cancer - PROMSA Red de Salud Valle del Mantaro
Promocionar prácticas higienicas sanitarias en familias en zonas de riesgo para prvenir las nefermedades no transmisibles (mental, bucal, ocular, metales pesados pesados, hipertensio y diabetes)	Proporción de Familias que reciben sesiones educativas y demostrativas para promover prácticas y entornos saludables para disminuir las enfermedades no transmisibles	0	Coordinadora Prog.Estratégico de Cancer - PROMSA Red de Salud Valle del Mantaro
Promover prácticas saludables en instituciones educativas para la prevencion de als enfmedades no transmisibles (salud mental, bucal, ocular, metales pesados, hipertension y diabetes)	Proporción de Instituciones Educativas con miembros de la comunidad educativa que recibieron capacitación para promover prácticas y entornos saludables para la disminución de las enfermedades no transmisibles.	7	Coordinadora Prog.Estratégico de Cancer - PROMSA Red de Salud Valle del Mantaro
Población en riesgo recibe atención integral oportuna en enfermedades no transmisibles de la Región Junín	Porcentaje de niños de 0 a 11 Años con Aplicación de fluor barniz		Coordinadora Prog.Estratégico de Cancer - PROMSA Red de Salud Valle del Mantaro
Brindar atención estomatológica preventiva básica en niños, gestantes y adultos mayores	Gestante, niños o adultos mayores que recibieron las atenciones preventivas correspondientes a su grupo o condición.	3249	Coordinadora Prog.Estratégico de Cancer - PROMSA Red de Salud Valle del Mantaro
Brindar atención estomatológica recuperativa básica en niños, gestantes y adultos mayores	Gestante, niños o adultos mayores que recibieron atenciones recuperativas correspondientes a su grupo o condición.	95	Coordinadora Prog.Estratégico de Cancer - PROMSA Red de Salud Valle del Mantaro
Población en riesgo recibe atención integral oportuna en enfermedades no transmisibles de la Región Junín	Porcentaje de personas con discapacidad atendidas en el EE.SS	0	Coordinadora Prog.Estratégico de Cancer - PROMSA Red de Salud Valle del Mantaro

## Plan Operativo Institucional 2017-GRJ

Monitorear, supervisar, evaluar y controlar del programa presupuestal (discapacidad)	Número de informes de monitoreos, supervisiones y evaluaciones de discapacidad	4	Coordinadora Prog.Estratégico de Cancer - PROMSA Red de Salud Valle del Mantaro
Capacitar a agentes comunitarios en rehabilitación basada en la comunidad	Porcentaje de familias que cuenten con un miembro con discapacidad que reciben servicios de rehabilitación basada en la comunidad.	20	Coordinadora Prog.Estratégico de Cancer - PROMSA Red de Salud Valle del Mantaro
Población en riesgo recibe atención integral oportuna en enfermedades no transmisibles de la Región Junín	Porcentaje de personas tamizadas con Trastornos de Consumo de Alcohol		Coordinadora Prog.Estratégico de Cancer - PROMSA Red de Salud Valle del Mantaro
Desarrollar normas y guías técnicas para el abordaje de trastornos mentales y problemas psicosociales	Número de normas / guías	7	Coordinadora Prog.Estratégico de Cancer - PROMSA Red de Salud Valle del Mantaro
Tamizar personas con trastornos mentales y problemas psicosociales detectadas	Porcentaje de personas tamizadas.	116874	Coordinadora Prog.Estratégico de Cancer - PROMSA Red de Salud Valle del Mantaro
Tratar oportunamente a población con problemas psicosociales	Porcentaje de personas con problemas psicosociales que tienen diagnóstico y tratamiento	2695	Coordinadora Prog.Estratégico de Cancer - PROMSA Red de Salud Valle del Mantaro
Población en riesgo recibe atención integral oportuna en enfermedades no transmisibles de la región junín	Tasa de Incidencia de Hipertensión Arterial (100000 Habitantes)		Coordinadora Prog.Estratégico de Cancer - PROMSA Red de Salud Valle del Mantaro
Evaluar, tamizar y diagnosticar a pacientes con cataratas	Porcentaje de población de 50 años de edad a más con valoración de agudeza visual realizada por personal de salud	1391	Coordinadora Prog.Estratégico de Cancer - PROMSA Red de Salud Valle del Mantaro

Unidad Organica	Indicador	Meta física	Unidades responsables
<b>Reducir la vulnerabilidad y atención de emergencias por desastres aplicando los procesos de la gestión de riesgo</b>	<b>Número de Unidades Ejecutoras que aplican gestión de riesgos de desastres para la reducción de la vulnerabilidad y atención de emergencias por desastres</b>		<b>Coord. Defensa Nacional - Red de Salud Valle del Mantaro</b>
Monitorear, supervisar y evaluar los productos y actividades en gestión de riesgo de desastres	Número de informes técnicos de monitoreos supervisiones y evaluaciones de productos y actividades de desastres	14	Coord. Defensa Nacional - Red de Salud Valle del Mantaro
Desarrollar instrumentos estratégicos para la gestión del riesgo de desastres	Número de normas y guías técnicas Implementadas	5	Coord. Defensa Nacional - Red de Salud Valle del Mantaro
Realizar asistencia técnica y acompañamiento en	Número de asistencias técnicas y acompañamiento	2	Coord. Defensa Nacional - Red de Salud Valle del Mantaro

## Plan Operativo Institucional 2017-GRJ

gestión del riesgo de desastres			
Desarrollar estudios de vulnerabilidad y riesgo en servicios públicos	Numero de estudios para la estimacion del riesgo de desastre	3	Coord. Defensa Nacional - Red de Salud Valle del Mantaro
Realizar seguridad físico funcional de servicios públicos	Numero de intervenciones en areas criticas de EESS I-3 y I-4 en el componente fisico funcional	5	Coord. Defensa Nacional - Red de Salud Valle del Mantaro
Realizar seguridad estructural de servicios públicos	Numero de intervenciones en areas criticas de EESS I-3 y I-4 en el componente estructural	0	Coord. Defensa Nacional - Red de Salud Valle del Mantaro
Desarrollar los centros y espacios de monitoreo de emergencias y desastres	Número de reportes emitidos.	12	Coord. Defensa Nacional - Red de Salud Valle del Mantaro
Desarrollar simulacros en gestión reactiva	Número de reportes por cada simulacro contemplados a nivel nacional	24	Coord. Defensa Nacional - Red de Salud Valle del Mantaro
Administrar y asegurar el almacenamiento de infraestructura móvil para la asistencia frente a emergencias y desastres	Numero de infraestructura móvil con equipamiento portátil	5	Coord. Defensa Nacional - Red de Salud Valle del Mantaro
Implementar brigadas para la atención frente a emergencias y desastres	Número de brigadas formadas e implementadas	3	Coord. Defensa Nacional - Red de Salud Valle del Mantaro
Formar y capacitar en materia de gestión de riesgo de desastres	Número de personas con formación y conocimiento en gestión del riesgo de desastres y adaptación al cambio climático	90	Coord. Defensa Nacional - Red de Salud Valle del Mantaro
Organizar y entrenar a comunidades en habilidades frente al riesgo de desastres	Número de personas de la comunidad organizadas y entrenadas en habilidades frente al riesgo de desastres	3	Coord. Defensa Nacional - Red de Salud Valle del Mantaro
<b>Reducir la vulnerabilidad y atención de emergencias por desastres aplicando los procesos de la gestión de riesgo</b>	<b>Número de Unidades Ejecutoras que aplican gestión de riesgos de desastres para la reducción de la vulnerabilidad y atención de emergencias por desastres</b>		<b>Coord. SAMU - Red de Salud Valle del Mantaro</b>
Brindar atención pre hospitalaria móvil de la emergencia y urgencia individual	Número de atenciones pre hospitalarios realizados con un tiempo de rodaje menor a 10 minutos	840	Coord. SAMU - Red de Salud Valle del Mantaro

Unidad Organica	Indicador	Meta física	Unidades responsables
<b>Población de la Región Junín accede a servicios de salud de calidad</b>	<b>Porcentaje de usuarios satisfechos en la atención de consultas externas</b>	<b>83%</b>	<b>Dirección de Servicios de Salud - Red de Salud Valle del Mantaro</b>
Brindar adecuada dispensación de medicamentos y productos farmacéuticos - hospital		258960	
Atender consultas externas especializadas	Número de atención en consultas externas especializadas	709228	<b>Jefes de Dptos de Consultorios externos</b>

Atender emergencias y urgencias especializadas	Número de atenciones en emergencias y urgencias especializadas	16380	
Brindar apoyo al diagnóstico por imágenes especializado	Número de exámenes en diagnóstico por imágenes	15395	DPTO.Diagnostico por Imágenes-DIRESA Junin
Implementar Hemoterapia y Banco de sangre	Unidades de banco de sangre	0	Dirección de Laboratorio de Salud Pública
Brindar asistencia alimentaria para grupos en riesgo (comedor popular)	Número de raciones alimentarias atendidas a población en riesgo	372320	
Vigilar y controlar epidemias	Número de notificaciones de casos por semana epidemiológica	52	<b>Dirección de Epidemiología -Red de Salud Valle del Mantaro</b>
Desarrollar acciones preventivas (control riesgo-ocupacional)	Número de inspecciones de riesgo ocupacional	0	<b>DESA-Red de Salud Valle del Mantaro</b>
Vigilar y controlar el medio ambiente	Número de inspecciones de control del medio ambiente	147	<b>DESA-Red de Salud Valle del Mantaro</b>
Mejorar la oferta de los servicios de salud	Número de EE.SS con oferta mejorada	20	Dirección de Servicios de Salud, OEPE-Red de Salud Valle del Mantaro

#### 409-1612: GOB. REG. DE JUNIN - RED DE SALUD PICHANAKI

Unidad Organica	Indicador	Meta física	Unidades responsables
Niños menores de 5 años con atención de salud integral	Proporción de niños y niñas menores de 5 años en atención integral en salud reciben (CRED, VACUNAS Y SUPLEMENTO), de acuerdo a su edad.	22%	Coordinadora Prog.Estratégico y Estrategías Sanitarias del PAN - RED DE SALUD PICHANAKI
Vigilar,investigar e implementar Tecnologías en Nutrición	Número de informes de vigilancia, investigación en nutrición implementadas	13.00	Coordinadora Prog.Estratégico y Estrategías Sanitarias del PAN - RED DE SALUD PICHANAKI
Desarrollar normas y guías técnicas en nutrición	Número de normas y guías técnicas implementadas	1.00	Coordinadora Prog.Estratégico y Estrategías Sanitarias del PAN - RED DE SALUD PICHANAKI
Monitorear, supervisar, evaluar y controlar el Programa Articulado Nutricional	Número de informes de monitoreo,supervision y evaluacion del Programa Articulado Nutricional	8	Coordinadora Prog.Estratégico y Estrategías Sanitarias del PAN - RED DE SALUD PICHANAKI

Controlar la calidad nutricional de los alimentos	Número de reportes técnicos de control de calidad nutricional de alimentos	10	Coordinadora Prog.Estratégico y Estratégias Sanitarias del PAN - RED DE SALUD PICHANAKI
Proteger a niños menores de 5 años con vacuna completa	Porcentaje de Niños y Niñas menores de 5 años de acuerdo a su edad	100	Coordinadora Prog.Estratégico y Estratégias Sanitarias del PAN - RED DE SALUD PICHANAKI
Atender a niños con crecimiento y desarrollo - CRED Completo para su edad	Porcentaje de niños menores de 36 meses con CRED completo para su edad	100	Coordinadora Prog.Estratégico y Estratégias Sanitarias del PAN - RED DE SALUD PICHANAKI
Administrar Suplemento de Hierro y Vitamina "A"	Porcentaje de niños y niñas suplementados	100	Coordinadora Prog.Estratégico y Estratégias Sanitarias del PAN - RED DE SALUD PICHANAKI
Atender a niños/as con infecciones respiratorias agudas	Porcentaje de casos tratados en relacion a los casos programados	100	Coordinadora Prog.Estratégico y Estratégias Sanitarias del PAN - RED DE SALUD PICHANAKI
Atender a niños/as con enfermedades Diarreicas agudas	Porcentaje de casos tratados en relacion a los casos programados	100	Coordinadora Prog.Estratégico y Estratégias Sanitarias del PAN - RED DE SALUD PICHANAKI
Atender a niños/as con diagnostico de infecciones respiratorias agudas con complicaciones	Porcentaje de casos tratados en relacion a los casos programados	100	Coordinadora Prog.Estratégico y Estratégias Sanitarias del PAN - RED DE SALUD PICHANAKI
Atender a niños/as con diagnostico de enfermedad diarreica aguda complicada	Porcentaje de casos tratados en relacion a los casos programados	100	Coordinadora Prog.Estratégico y Estratégias Sanitarias del PAN - RED DE SALUD PICHANAKI
Brindar atencion a otras enfermedades prevalentes	Porcentaje de casos tratados en relacion a los casos programados	100	Coordinadora Prog.Estratégico y Estratégias Sanitarias del PAN - RED DE SALUD PICHANAKI
Administrar Suplemento de Hierro y Acido Folico a Gestantes	Porcentaje de Gestantes Suplementadas	82%	Coordinadora Prog.Estratégico y Estratégias Sanitarias del PAN - RED DE SALUD PICHANAKI
Administrar Suplemento de Hierro y Acido Folico a Gestantes	porcentaje de gestantes que recibieron sulfato ferroso mas ácido fólico	2270	Coordinadora Prog.Estratégico y Estratégias Sanitarias del PAN - RED DE SALUD PICHANAKI

Hogares que Consumen Agua Segura	Porcentaje de hogares que consumen agua segura.	19%	Coordinadora Prog.Estratégico y Estrategías Sanitarias del PAN - RED DE SALUD PICHANAKI
Vigilar en la comunidad la calidad del agua para el consumo humano	Porcentaje de centros poblados vigilados	21.7	Coordinadora Prog.Estratégico y Estrategías Sanitarias del PAN - RED DE SALUD PICHANAKI
Desinfectar y/o tratar el agua para el consumo humano	Porcentaje de centros poblados vigilados	17.39	Coordinadora Prog.Estratégico y Estrategías Sanitarias del PAN - RED DE SALUD PICHANAKI

Unidad Organica	Indicador	Meta física	Unidades responsables
Gestantes,puerperas y recién nacidos con atenciones de salud integrales y oportunas	Porcentaje de Gestantes con Atención Prenatal Reenfocada	80%	Coordinadora Prog.Estratégico y Estrategías Sanitarias de Materno Neonatal - RED DE SALUD PICHANAKI
Desarrollar normas y guías técnicas en Salud Materno Neonatal	Número de normas y guías técnicas Implementadas	0.00	Coordinadora Prog.Estratégico y Estrategías Sanitarias de Materno Neonatal - RED DE SALUD PICHANAKI
Monitorear, supervisar, evaluar y controlar el Programa de Salud Materno Neonatal	Numero de informes de monitoreo,supervision y evaluacion del Programa de Salud Materno Neonatal	16.00	Coordinadora Prog.Estratégico y Estrategías Sanitarias de Materno Neonatal - RED DE SALUD PICHANAKI
Brindar atención prenatal reenfocada	porcentaje de gestantes controladas del total de programadas	100	Coordinadora Prog.Estratégico y Estrategías Sanitarias de Materno Neonatal - RED DE SALUD PICHANAKI
Atender el puerperio	Numero de Puerperas Controladas	2270	Coordinadora Prog.Estratégico y Estrategías Sanitarias de Materno Neonatal - RED DE SALUD PICHANAKI
Atender al recién nacido normal	Numero de recién nacidos reciben atención integral	100	Coordinadora Prog.Estratégico y Estrategías Sanitarias de Materno Neonatal - RED DE SALUD PICHANAKI
Mujeres en embarazo,parto y puerperio de alto riesgo y/o neonato accedena a una referencia oportuna.	Porcentaje de Referencias Obstetricas Oportunas	0.90	Coordinadora Prog.Estratégico y Estrategías Sanitarias de Materno Neonatal - RED DE SALUD PICHANAKI
Atender el puerperio con complicaciones	Número de puérperas complicadas atendidas.	10	Coordinadora Prog.Estratégico y Estrategías Sanitarias de

			Materno Neonatal - RED DE SALUD PICHANAKI
Mejorar el acceso al sistema de referencia Institucional.	Número de gestantes, recién nacidos y puérperas referidos	111	Coordinadora Prog. Estratégico y Estrategías Sanitarias de Materno Neonatal - RED DE SALUD PICHANAKI
Atender al recién nacido con complicaciones	Porcentaje de Recién nacidos con complicaciones atendidos	19	Coordinadora Prog. Estratégico y Estrategías Sanitarias de Materno Neonatal - RED DE SALUD PICHANAKI
Mujeres en embarazo, parto y puerperio de alto riesgo y/o neonato acceden a una referencia oportuna.	Proporción de Mujeres en edad Fértil que usa actualmente algún método de Planificación Familiar	80.50%	Coordinadora Prog. Estratégico y Estrategías Sanitarias de Materno Neonatal - RED DE SALUD PICHANAKI
Brindar información sobre salud sexual, salud reproductiva y métodos de planificación familiar.	Porcentaje de personas informadas en temas de salud sexual y reproductiva	20%	Coordinadora Prog. Estratégico y Estrategías Sanitarias de Materno Neonatal - RED DE SALUD PICHANAKI
Brindar servicios de salud para prevención del embarazo a adolescentes	Porcentaje de adolescentes con Plan de Atención Integral Ejecutado	100	Coordinadora Prog. Estratégico y Estrategías Sanitarias de Materno Neonatal - RED DE SALUD PICHANAKI
Mejorar el acceso de la población a métodos de planificación familiar	Porcentaje de Parejas Protegidas con métodos de planificación familiar	18%	Coordinadora Prog. Estratégico y Estrategías Sanitarias de Materno Neonatal - RED DE SALUD PICHANAKI
Mejorar el acceso de la población a servicios de consejería en salud sexual y reproductiva	Número de atenciones por orientación/consejería realizadas.	4000	Coordinadora Prog. Estratégico y Estrategías Sanitarias de Materno Neonatal - RED DE SALUD PICHANAKI

Unidad Organica	Indicador	Meta física	Unidades responsables
Población en riesgo reciben atención integral oportuna en enfermedades transmisibles de la Región Junín	Proporción de sintomáticos respiratorios identificados/Atenciones mayores de 15 Años (100 Atenciones en Mayores de 15 Años)	4.20%	Coordinadora Prog. Estratégico y Estrategías Sanitarias de VIH/SIDA y Tuberculosis - RED DE SALUD PICHANAKI
Monitorear, supervisar, evaluar y controlar actividades de VIH/SIDA y Tuberculosis	Número de informes de monitoreo, supervisión y evaluación de VIH/SIDA y Tuberculosis	8.00	Coordinadora Prog. Estratégico y Estrategías Sanitarias de VIH/SIDA y Tuberculosis - RED DE SALUD PICHANAKI



Realizar despistaje de tuberculosis en sintomáticos respiratorios.	Proporción de sintomáticos respiratorios identificados entre los esperados	100	Coordinadora Prog.Estratégico y Estrategías Sanitarias de VIH/SIDA y Tuberculosis - RED DE SALUD PICHANAKI
Brindar control y tratamiento preventivo de contactos de casos de tuberculosis (General, Indígena y Privada de su Libertada)	Proporción de contactos de casos examinados	100	Coordinadora Prog.Estratégico y Estrategías Sanitarias de VIH/SIDA y Tuberculosis - RED DE SALUD PICHANAKI
Diagnosticar casos de tuberculosis	Número de pacientes con diagnóstico de tuberculosis	91	Coordinadora Prog.Estratégico y Estrategías Sanitarias de VIH/SIDA y Tuberculosis - RED DE SALUD PICHANAKI
Realizar despistaje y diagnóstico de tuberculosis para pacientes con comorbilidad.	Porcentaje de personas con tuberculosis en todas sus formas y comorbilidades.	100	Coordinadora Prog.Estratégico y Estrategías Sanitarias de VIH/SIDA y Tuberculosis - RED DE SALUD PICHANAKI
Brindar tratamiento oportuno para tuberculosis y sus complicaciones	Porcentaje de Personas afectadas por tuberculosis de todas las formas (Morbilidad Total)	100	Coordinadora Prog.Estratégico y Estrategías Sanitarias de VIH/SIDA y Tuberculosis - RED DE SALUD PICHANAKI
Realizar medidas de control de infecciones y bioseguridad en los servicios de atención de tuberculosis.	Porcentaje de Establecimientos de Salud Priorizados con Plan de Control de Infecciones.	100	Coordinadora Prog.Estratégico y Estrategías Sanitarias de VIH/SIDA y Tuberculosis - RED DE SALUD PICHANAKI
Promover en las familias practicas saludables para la prevención de VIH/SIDA y Tuberculosis	Proporción de Familias que reciben consejerías para promover prácticas y entornos saludables en Tuberculosis, ITS y VIH/SIDA	100	Coordinadora Prog.Estratégico y Estrategías Sanitarias de VIH/SIDA y Tuberculosis - RED DE SALUD PICHANAKI
Promover desde las instituciones educativas practicas saludables para la prevención de VIH/SIDA y Tuberculosis.	Proporción de Instituciones Educativas con miembros de la comunidad educativa que recibieron capacitación para promover prácticas y entornos saludables para la salud respiratoria y la prevención de las ITS y VIH/SIDA.	85	Coordinadora Prog.Estratégico y Estrategías Sanitarias de VIH/SIDA y Tuberculosis - RED DE SALUD PICHANAKI
Promover mediante agentes comunitarios en salud (ACS), prácticas saludables para la prevención de VIH - SIDA Y Tuberculosis.	Proporción de Comunidades que participan en reuniones de abogacía y capacitación para promover prácticas y entornos saludables para la disminución de la Tuberculosis, ITS y VIH/SIDA	85	Coordinadora Prog.Estratégico y Estrategías Sanitarias de VIH/SIDA y Tuberculosis - RED DE SALUD PICHANAKI

Reordenar viviendas en hogares ubicados en áreas de elevados riesgos de transmisión de TBC	Proporción de hogares en zonas AERT reciben paquete IEC para prevenir TB y orientación sobre programas de vivienda popular	1%	Coordinadora Prog.Estratégico y Estrategías Sanitarias de VIH/SIDA y Tuberculosis - RED DE SALUD PICHANAKI
Implementar viviendas mejoradas en hogares de personas afectadas de tuberculosis multidrogo resistente TBMDR	Proporción de hogares de afectados con TB MDR reciben intervención para mejora de vivienda	1	Coordinadora Prog.Estratégico y Estrategías Sanitarias de VIH/SIDA y Tuberculosis - RED DE SALUD PICHANAKI
Brindar tratamiento oportuno a personas que acceden a ESSS y reciben tratamiento para tuberculosis extremadamente multidrogo resistente (XDR)	Número de Personas afectadas por tuberculosis Extensamente Resistente (TB-XDR).	0	Coordinadora Prog.Estratégico y Estrategías Sanitarias de VIH/SIDA y Tuberculosis - RED DE SALUD PICHANAKI
Brindar tratamiento para tuberculosis a personas con comorbilidad	Porcentaje de casos de TB con comorbilidad DBM, IRC, EPOC y Asma tratados	100	Coordinadora Prog.Estratégico y Estrategías Sanitarias de VIH/SIDA y Tuberculosis - RED DE SALUD PICHANAKI
Población en riesgo reciben atención integral oportuna en enfermedades transmisibles de la Región Junín	Número de Tamizaje de VIH, población masculina de 15 - 49 Años	18%	Coordinadora Prog.Estratégico y Estrategías Sanitarias de VIH/SIDA y Tuberculosis - RED DE SALUD PICHANAKI
Brindar atención integral a personas con diagnóstico de hepatitis b crónica	Porcentaje de personas que reciben tratamiento para hepatitis "B" (Adultos, niños, Gestantes, RN)	1	Coordinadora Prog.Estratégico y Estrategías Sanitarias de VIH/SIDA y Tuberculosis - RED DE SALUD PICHANAKI
Mejorar en población informada el uso correcto de condón para prevención de infecciones de transmisión sexual y VIH/SIDA	Número de personas informadas en prevención de ITS y VIH SIDA	12249	Coordinadora Prog.Estratégico y Estrategías Sanitarias de VIH/SIDA y Tuberculosis - RED DE SALUD PICHANAKI
Entregar a adultos y jóvenes varones consejería y tamizaje para ITS Y VIH/SIDA	Porcentaje de personas tamizadas en ITS y VIH/SIDA	15	Coordinadora Prog.Estratégico y Estrategías Sanitarias de VIH/SIDA y Tuberculosis - RED DE SALUD PICHANAKI
Entregar a población adolescente información sobre infecciones de transmisión sexual y VIH/SIDA	Porcentaje de personas informadas sobre infecciones de transmisión sexual y VIH/SIDA	7	Coordinadora Prog.Estratégico y Estrategías Sanitarias de VIH/SIDA y Tuberculosis - RED DE SALUD PICHANAKI

Brindar información y atención preventiva a población de alto riesgo	Porcentaje de población de alto riesgo atendida en prevención	3	Coordinadora Prog.Estratégico y Estrategías Sanitarias de VIH/SIDA y Tuberculosis - RED DE SALUD PICHANAKI
Brindar a población con infecciones de transmisión sexual tratamiento según guías clínicas	Porcentaje de población con ITS tratadas según guías clínicas	100	Coordinadora Prog.Estratégico y Estrategías Sanitarias de VIH/SIDA y Tuberculosis - RED DE SALUD PICHANAKI
Brindar atención integral a personas con diagnóstico de VIH que acuden a los servicios de salud.	Porcentaje de personas que reciben targa (niños y adultos)	100	Coordinadora Prog.Estratégico y Estrategías Sanitarias de VIH/SIDA y Tuberculosis - RED DE SALUD PICHANAKI
Brindar tratamiento oportuno a mujeres gestantes reactivas y niños expuestos al VIH	Porcentaje de personas que reciben tratamiento oportuno (gestantes y niños expuestos)	100	Coordinadora Prog.Estratégico y Estrategías Sanitarias de VIH/SIDA y Tuberculosis - RED DE SALUD PICHANAKI
Brindar tratamiento oportuno a mujeres gestantes reactivas a sífilis y sus contactos y recién nacidos expuestos	Porcentaje de personas que reciben tratamiento (gestantes y R.N)	100	Coordinadora Prog.Estratégico y Estrategías Sanitarias de VIH/SIDA y Tuberculosis - RED DE SALUD PICHANAKI
Población en riesgo reciben atención integral oportuna en enfermedades transmisibles de la Región Junín	Porcentaje de viviendas Protegidas	90%	Coordinadora Prog.Estratégico y Estrategías Sanitarias de VIH/SIDA y Tuberculosis - RED DE SALUD PICHANAKI
Monitorear, supervisar, evaluar y controlar enfermedades metaxénicas y zoonosis	Número de informes de monitoreos supervisión, evaluación y control	8	Coordinadora Prog.Estratégico y Estrategías Sanitarias de VIH/SIDA y Tuberculosis - RED DE SALUD PICHANAKI
Promover prácticas saludables para la prevención de enfermedades metaxénicas y zoonóticas en familias de zonas de riesgo.	Proporción de Familias que reciben sesiones educativas y demostrativas para promover prácticas y entornos saludables para disminuir las enfermedades Metaxénicas y Zoonóticas	2	Coordinadora Prog.Estratégico y Estrategías Sanitarias de VIH/SIDA y Tuberculosis - RED DE SALUD PICHANAKI
Promover prácticas saludables para prevenir enfermedades metaxénicas y zoonóticas en instituciones educativas	Proporción de Instituciones Educativas con miembros de la comunidad educativa (directivos, CONEI, docentes y APAFAS) que recibieron capacitación para promover prácticas y entornos saludables para la prevención de las enfermedades metaxénicas y zoonóticas.	85	Coordinadora Prog.Estratégico y Estrategías Sanitarias de VIH/SIDA y Tuberculosis - RED DE SALUD PICHANAKI

Disminuir la transmisión de enfermedades metaxénicas y zoonóticas con participación de los municipios	Proporción de Municipios cuyo comité multisectorial está capacitado para promover prácticas y entornos saludables para disminuir las enfermedades metaxénicas y Zoonóticas	100	Coordinadora Prog.Estratégico y Estrategías Sanitarias de VIH/SIDA y Tuberculosis - RED DE SALUD PICHANAKI
Informar a pobladores de áreas con riesgo de transmisión los mecanismos de transmisión de enfermedades metaxénicas y zoonóticas	Número de personas informadas en prevención y control de las enfermedades metaxénicas y Zoonóticas	60	Coordinadora Prog.Estratégico y Estrategías Sanitarias de VIH/SIDA y Tuberculosis - RED DE SALUD PICHANAKI
Proteger viviendas de los principales condicionantes del riesgo en las áreas de alto y muy alto riesgo de enfermedades metaxénicas y zoonóticas	Porcentaje de viviendas protegidas	29	Coordinadora Prog.Estratégico y Estrategías Sanitarias de VIH/SIDA y Tuberculosis - RED DE SALUD PICHANAKI
Vacunar animales domésticos	Porcentaje de canes vacunados	100	Coordinadora Prog.Estratégico y Estrategías Sanitarias de VIH/SIDA y Tuberculosis - RED DE SALUD PICHANAKI
Diagnosticar y tratar enfermedades metaxénicas	Porcentaje de personas tratadas en enfermedades metaxénicas	100	Coordinadora Prog.Estratégico y Estrategías Sanitarias de VIH/SIDA y Tuberculosis - RED DE SALUD PICHANAKI
Diagnosticar y tratar casos de enfermedades zoonóticas	Porcentaje de personas tratadas en enfermedades metaxénicas	100	Coordinadora Prog.Estratégico y Estrategías Sanitarias de VIH/SIDA y Tuberculosis - RED DE SALUD PICHANAKI
Controlar comunidades con factores de riesgo	Proporción de Comunidades cuya junta vecinal ha participado en reuniones de abogacía y de capacitación para promover prácticas y entornos saludables para disminuir las enfermedades Metaxénicas y Zoonóticas	85	Coordinadora Prog.Estratégico y Estrategías Sanitarias de VIH/SIDA y Tuberculosis - RED DE SALUD PICHANAKI

Unidad Organica	Indicador	Meta física	Unidades responsables
Población en riesgo recibe atención integral oportuna en enfermedades no transmisibles de la región Junín	Porcentaje de Mujeres entre 25 y 64 años como toma de papanicolaou	19%	Coordinadora Prog.Estratégico de Cancer - PROMSA DIRESA Junín
Monitorear, supervisar, evaluar, controlar la prevención y control del cáncer	Número Informes técnicos de acciones de monitoreo, supervisión y evaluación del programa presupuestal	16	Coordinadora Prog.Estratégico de Cancer - PROMSA DIRESA Junín
Promover comunidades con estilo de vida saludables para la prevención de los principales tipos de cáncer	Proporción de comunidades que participan en reuniones de abogacía y capacitación para promover prácticas y entornos saludables para la prevención y control del cáncer.	85	Coordinadora Prog.Estratégico de Cancer - PROMSA DIRESA Junín
Tamizar a mujer en cáncer de cuello uterino	Porcentaje de mujeres de 25 a 60 años tamizadas de cáncer de cuello uterino con examen de Papanicolaou y entrega de resultados	4	Coordinadora Prog.Estratégico de Cancer - PROMSA DIRESA Junín

Capacitar a las instituciones educativas para la promoción de prácticas y entornos saludables para la prevención del cáncer	Proporción de instituciones Educativas con miembros de la comunidad educativa (directivos, CONEI, docentes y Apafas) que recibieron capacitación para promover prácticas y entornos saludables para la prevención del cáncer.	85	Coordinadora Prog.Estratégico de Cancer - PROMSA DIRESA Junín
Brindar consejería a las familias para la adopción y practica de estilos de vida saludables para la prevención del cáncer	Proporción de familias que reciben 02 consejerías en domicilio para promover prácticas y entornos saludables para la prevención y control del cáncer.	100	Coordinadora Prog.Estratégico de Cancer - PROMSA DIRESA Junín
Capacitar a los municipios para la promoción de prácticas en salud en la prevención del cáncer	Proporción de municipios que participan en reuniones de abogacía y capacitación para promover prácticas y entornos saludables para la prevención y control del cáncer	100	Coordinadora Prog.Estratégico de Cancer - PROMSA DIRESA Junín
Brindar consejería en la prevención del cáncer del colon y recto, hígado, leucemia, linfoma, piel y otros	Porcentaje de personas de 18 a 69 años con 02 sesiones de consejería en la prevención de Cáncer de colon y recto, hígado, leucemia, linfoma, piel y otros	2.3	Coordinadora Prog.Estratégico de Cancer - PROMSA DIRESA Junín
Realizar exámen de colposcopia en mujeres con citología anormal	Porcentaje de mujeres de 25 a 60 años de edad con resultado de citología celular anormal que recibe evaluación colposcópica para detección y diagnóstico de lesiones premalignas del cuello uterino	100	Coordinadora Prog.Estratégico de Cancer - PROMSA DIRESA Junín
Realizar crioterapia o cono leep en mujeres con citología anormal	Porcentaje de mujeres de 25 a 64 años de edad que reciben tratamiento con Crioterapia/Conoleep/Conofrio	100	Coordinadora Prog.Estratégico de Cancer - PROMSA DIRESA Junín
Proteger a la niña con aplicación de vacuna vph	Porcentaje de niñas de 5to Grado de primaria y/o de 10 años 11 meses 29 días) que recibieron el esquema completo de vacunación contra el VPH (protegidas)	100	Coordinadora Prog.Estratégico de Cancer - PROMSA DIRESA Junín
Informar y sensibilizar a la población en el cuidado de la salud del cáncer de cérvix, cáncer de mama, cáncer gástrico, cáncer de próstata y cáncer de pulmón	Porcentaje de personas informadas y sensibilizadas en el cuidado del cáncer de mama, cuello uterino, gástrico, próstata y cáncer de pulmón	95	Coordinadora Prog.Estratégico de Cancer - PROMSA DIRESA Junín
Brindar consejería a mujeres mayores de 18 años en cáncer de cérvix	Porcentaje de mujeres de 18 a 64 años con 02 sesiones de consejería en la prevención de Cáncer de cuello uterino	15.3	Coordinadora Prog.Estratégico de Cancer - PROMSA DIRESA Junín
Brindar consejería a mujeres mayores de 18 años en cáncer de mama	Porcentaje de mujeres de 18 a 64 años con 02 sesiones de consejería en la prevención de Cáncer de mama	15.3	Coordinadora Prog.Estratégico de Cancer - PROMSA DIRESA Junín
Realizar mamografía bilateral a mujeres de 40 a 65 años	Porcentaje de mujeres de 40 a 65 años tamizadas de cáncer de mama con examen clínico de mamas anual. Porcentaje de mujeres de 50 a 65 años con mamografía bilateral cada 2 años	23	Coordinadora Prog.Estratégico de Cancer - PROMSA DIRESA Junín
Brindar consejería en la prevención de cáncer gástrico	Porcentaje de personas de 18 a 64 años con 02 sesiones de consejería en la prevención de Cáncer gástrico	3.7	Coordinadora Prog.Estratégico de Cancer - PROMSA DIRESA Junín
Brindar consejería a varones mayores de 18 años en la prevención de cáncer de próstata	Porcentaje de personas de 18 a 69 años con 02 sesiones de consejería en la prevención de cáncer de próstata	3.5	Coordinadora Prog.Estratégico de Cancer - PROMSA DIRESA Junín

Realizar examen de tacto prostático por vía rectal a varones de 50 a 70 años	Porcentaje de varones de 55 a 69 años con examen prostático por vía rectal e indicación de dosaje PSA.	0.1	Coordinadora Prog.Estratégico de Cancer - PROMSA DIRESA Junín
Realizar dosaje de PSA a varones de 50 a 70 años	Porcentaje de varones de 55 a 69 años de edad que se realizó el Dosaje de PSA total y se le entregó de resultados	0.1	Coordinadora Prog.Estratégico de Cancer - PROMSA DIRESA Junín
Realizar consejería en prevención de cáncer de pulmón a población escolar	Porcentaje de adolescentes de 12 a 17 años con consejería sobre factores de riesgo en la prevención del Cáncer de pulmón y otros tipos de cáncer cérvix, hígado, estómago, etc	4.2	Coordinadora Prog.Estratégico de Cancer - PROMSA DIRESA Junín
Brindar consejería en prevención de cáncer de pulmón a población en edad laboral	Porcentaje de personas en edad laboral de 18 a 59 años con 02 sesiones de consejería en la prevención de Cáncer ocupacional	3.7	Coordinadora Prog.Estratégico de Cancer - PROMSA DIRESA Junín
Población en riesgo recibe atención integral oportuna en enfermedades no transmisibles de la región Junín	Porcentaje de personas con tamisaje de factores de riesgo en hipertension y diabetes mellitus	45%	Coordinadora Prog.Estratégico y Estratégias Sanitarias de Enfermedades No Transmisibles RED DE SALUD PICHANAKI
Monitorear, supervisar, evaluar y controlar las enfermedades no trasmisibles (salud bucal, salud ocular, metales pesados, hipertension y diabetes)	Informes técnicos de acciones de monitoreo, supervisión y evaluación del programa presupuestal	10	Coordinadora Prog.Estratégico y Estratégias Sanitarias de Enfermedades No Transmisibles RED DE SALUD PICHANAKI
Realizar evaluacion de tamizaje y diagnostico de pacientes con cataratas	Porcentaje de población de 50 años de edad a más con valoración de agudeza visual realizada por personal de salud	0.2%	Coordinadora Prog.Estratégico y Estratégias Sanitarias de Enfermedades No Transmisibles RED DE SALUD PICHANAKI
Realizar Exámenes de tamizaje y diagnostico de personas con errores refractivos	Porcentaje de niños de 3 a 11 años con valoración de agudeza visual realizada por personal de salud	3%	Coordinadora Prog.Estratégico y Estratégias Sanitarias de Enfermedades No Transmisibles RED DE SALUD PICHANAKI
Brindar tratamiento a pacientes con diagnostico de errores refractivos	Porcentaje de niños de 3 a 11 años con tratamiento de error refractivo	100%	Coordinadora Prog.Estratégico y Estratégias Sanitarias de Enfermedades No Transmisibles RED DE SALUD PICHANAKI
Realizar evaluacion clinica y tamizaje laboratorial de personas con riesgo de padecer enfermedades cronicas no trasmisibles	Porcentaje de personas de 5 años a más con valoración clínica y tamizaje laboratorial	4.4%	Coordinadora Prog.Estratégico y Estratégias Sanitarias de Enfermedades No Transmisibles RED DE SALUD PICHANAKI
Brindar tratamiento a personas con diagnostico de hipertension arterial	Porcentaje de personas con hipertensión y alteraciones metabólicas (sobrepeso, obesidad y dislipidemias) que reciben tratamiento.	100%	Coordinadora Prog.Estratégico y Estratégias Sanitarias de Enfermedades No Transmisibles RED DE SALUD PICHANAKI



## Plan Operativo Institucional 2017-GRJ

Brindar tratamiento a personas con diagnostico de diabetes mellitus	Porcentaje de personas con diabetes que reciben tratamiento	100%	Coordinadora Prog.Estratégico y Estrategías Sanitarias de Enfermedades No Transmisibles RED DE SALUD PICHANAKI
Informar y sensibilizar a la población para el cuidado de la salud de las enfermedades no transmisibles /mental, bucal, ocular, metales pesados, hipertension arterial y diabetes mellitus)	Porcentaje de personas informadas y sensibilizadas en el cuidado de la salud de las enfermedades no transmisibles (salud bucal, salud ocular, metales pesados, hipertensión arterial y diabetes mellitus)	60.0%	Coordinadora Prog.Estratégico y Estrategías Sanitarias de Enfermedades No Transmisibles RED DE SALUD PICHANAKI
Promocionar prácticas higienicas sanitarias en familias en zonas de riesgo para prvenir las nefermedades no transmisibles (mental, bucal, ocular, metales pesados, hipertensio y diabetes)	Proporción de Familias que reciben sesiones educativas y demostrativas para promover prácticas y entornos saludables para disminuir las enfermedades no transmisibles	0.1%	Coordinadora Prog.Estratégico y Estrategías Sanitarias de Enfermedades No Transmisibles RED DE SALUD PICHANAKI
Promover prácticas saludables en instituciones educativas para la prevencion de als enrmedades no transmisibles (salud mental, bucal, ocular, metales pesados, hipertension y diabetes)	Proporción de Instituciones Educativas con miembros de la comunidad educativa que recibieron capacitación para promover prácticas y entornos saludables para la disminución de las enfermedades no transmisibles.	85%	Coordinadora Prog.Estratégico y Estrategías Sanitarias de Enfermedades No Transmisibles RED DE SALUD PICHANAKI
Realizar acciones dirigidas a funcionarios de municipios para prevenir las enfermedades no transmisibles (mental, bucal, ocular, metales pesados, hipertension arterial)	Proporción de Municipios que participan en reuniones de abogacía y capacitación para promover prácticas y entornos saludables para disminuir las enfermedades no transmisibles	100%	Coordinadora Prog.Estratégico y Estrategías Sanitarias de Enfermedades No Transmisibles RED DE SALUD PICHANAKI
Realizar exámenes de tamizaje y tratar a las personas afectadas por intoxicacion de metales pesados	Proporción de gestantes y niños menores de 12 años expuestos a metales pesados que reciben tamizaje en los EE.SS. del primer nivel de atención.	0%	Coordinadora Prog.Estratégico y Estrategías Sanitarias de Enfermedades No Transmisibles RED DE SALUD PICHANAKI
Población en riesgo recibe atención integral oportuna en enfermedades no transmisibles de la Región Junín	Porcentaje de niños de 0 a 11 Años con Aplicación de fluor barniz	19.3%	Coordinadora Prog.Estratégico y Estrategías Sanitarias de Enfermedades No Transmisibles RED DE SALUD PICHANAKI
Brindar atención estomatológica preventiva básica en niños, gestantes y adultos mayores	Gestante, niños o adultos mayores que recibieron las atenciones preventivas correspondientes a su grupo o condición.	11665	Coordinadora Prog.Estratégico y Estrategías Sanitarias de Enfermedades No Transmisibles RED DE SALUD PICHANAKI
Brindar atención estomatológica recuperativa básica en niños, gestantes y adultos mayores	Gestante, niños o adultos mayores que recibieron atenciones recuperativas correspondientes a su grupo o condición.	3657	Coordinadora Prog.Estratégico y Estrategías Sanitarias de Enfermedades No Transmisibles RED DE SALUD PICHANAKI



Brindar atención estomatológica especializada básica	Gestante, niños o adultos mayores que recibieron atenciones especializadas correspondientes a su grupo o condición.	380	Coordinadora Prog.Estratégico y Estratégias Sanitarias de Enfermedades No Transmisibles RED DE SALUD PICHANAKI
Población en riesgo recibe atención integral oportuna en enfermedades no transmisibles de la Región Junín	Porcentaje de personas con discapacidad atendidas en el EE.SS	5.13%	Coordinador/a Prog.Estratégico Discapacidad RED DE SALUD PICHANAKI
Capacitar en medicina de rehabilitación	Número de personas capacitadas	23	Coordinador/a Prog.Estratégico Discapacidad RED DE SALUD PICHANAKI
Realizar certificación de discapacidad	Porcentaje de personas con discapacidad con certificado	300	Coordinador/a Prog.Estratégico Discapacidad RED DE SALUD PICHANAKI
Capacitar a agentes comunitarios en rehabilitación basada en la comunidad	Número de agentes comunitarios capacitados	154	Coordinador/a Prog.Estratégico Discapacidad RED DE SALUD PICHANAKI
Población en riesgo recibe atención integral oportuna en enfermedades no transmisibles de la Región Junín	Porcentaje de personas tamizadas con Trastornos de Consumo de Alcohol	3.06%	Coordinador/a Prog.Estratégico Salud Mental RED DE SALUD PICHANAKI
Monitorear supervisar evaluar y controlar el programa salud mental	Número de informes de monitoreos supervisiónes y evaluaciones de Salud Mental	6	Coordinador/a Prog.Estratégico Salud Mental RED DE SALUD PICHANAKI
Tamizar personas con trastornos mentales y problemas psicosociales detectadas	Porcentaje de personas tamizadas.	19.4	Coordinador/a Prog.Estratégico Salud Mental RED DE SALUD PICHANAKI
Tratar oportunamente a población con problemas psicosociales	Porcentaje de personas con problemas psicosociales que tienen diagnóstico y tratamiento	100	Coordinador/a Prog.Estratégico Salud Mental RED DE SALUD PICHANAKI
Tratar a personas con trastornos afectivos y de ansiedad oportunamente	Porcentaje de las personas con trastornos afectivos (depresión y conducta suicida y ansiedad), que reciben tratamiento.	100	Coordinador/a Prog.Estratégico Salud Mental RED DE SALUD PICHANAKI
Tratar oportunamente a personas con trastornos mentales y del comportamiento debido al consumo del alcohol .	Porcentaje de las personas con trastornos mentales y del comportamiento debido al consumo de alcohol, que reciben tratamiento.	100	Coordinador/a Prog.Estratégico Salud Mental RED DE SALUD PICHANAKI
Intervenir a comunidades para la recuperación emocional de poblaciones víctimas de violencia política	Número de comunidades fortalecida con atención psicosocial	1	Coordinador/a Prog.Estratégico Salud Mental RED DE SALUD PICHANAKI
Brindar acceso a población en riesgo a programas de prevención en salud mental	Número de niñas, niños, y adolescentes que reciben sesiones de habilidades sociales y taller de prevención en conductas de riesgo.	144	Coordinador/a Prog.Estratégico Salud Mental RED DE SALUD PICHANAKI
Promover familias con conocimientos de prácticas saludables para prevenir los	Proporción de familias que reciben sesiones educativas para promover prácticas saludables en salud mental	0.1	Coordinador/a Prog.Estratégico Salud

trastornos mentales y problemas psicosociales			Mental RED DE SALUD PICHANAKI
Promover comunidades con prácticas y entornos saludables para contribuir en la disminución de los trastornos mentales y problemas psicosociales	Proporción de comunidades que participan en reuniones de abogacía, técnicas y de capacitación para promover prácticas y entornos saludables en salud mental	85	Coordinador/a Prog.Estratégico Salud Mental RED DE SALUD PICHANAKI

Unidad Organica	Indicador	Meta física	Unidades responsables
Reducir la vulnerabilidad y atención de emergencias por desastres aplicando los procesos de la gestión de riesgo	Número de Unidades Ejecutoras que aplican gestión de riesgos de desastres para la reducción de la vulnerabilidad y atención de emergencias por desastres	10	Coord. Defensa Nacional - RED DE SALUD PICHANAKI
Desarrollar instrumentos estratégicos para la gestión del riesgo de desastres	Número de normas y guías técnicas Implementadas	6	Coord. Defensa Nacional - RED DE SALUD PICHANAKI
Realizar seguridad físico funcional de servicios públicos	Numero de intervenciones en áreas críticas de EESS I-3 y I-4 en el componente físico funcional	2	Coord. Defensa Nacional - RED DE SALUD PICHANAKI
Desarrollar los centros y espacios de monitoreo de emergencias y desastres	Número de reportes emitidos.	12	Coord. Defensa Nacional - RED DE SALUD PICHANAKI
Desarrollar simulacros en gestión reactiva	Número de reportes por cada simulacro contemplados a nivel nacional	15	Coord. Defensa Nacional - RED DE SALUD PICHANAKI
Administrar y asegurar el almacenamiento de infraestructura móvil para la asistencia frente a emergencias y desastres	Numero de infraestructura móvil con equipamiento portátil	1	Coord. Defensa Nacional - RED DE SALUD PICHANAKI
Implementar brigadas para la atención frente a emergencias y desastres	Número de brigadas formadas e implementadas	1	Coord. Defensa Nacional - RED DE SALUD PICHANAKI
Organizar y entrenar a comunidades en habilidades frente al riesgo de desastres	Número de personas de la comunidad organizadas y entrenadas en habilidades frente al riesgo de desastres	30	Coord. Defensa Nacional - RED DE SALUD PICHANAKI
Reducir la vulnerabilidad y atención de emergencias por desastres aplicando los procesos de la gestión de riesgo	Número de Unidades Ejecutoras que aplican gestión de riesgos de desastres para la reducción de la vulnerabilidad y atención de emergencias por desastres	10	Coord. SAMU - RED DE SALUD PICHANAKI
Realizar asistencia técnica y capacitación	Número de personas que participan de talleres y reuniones	100	Coord. SAMU - RED DE SALUD PICHANAKI
Coordinar y realizar seguimiento de la referencia	Numero de atenciones que corresponden con el total de coordinaciones del desplazamiento de la ambulancia	814	Coord. SAMU - RED DE SALUD PICHANAKI
Brindar atención pre hospitalaria móvil de la emergencia y urgencia masiva	Número de atenciones pre hospitalarios realizados en situación de emergencia y urgencia masiva	216	Coord. SAMU - RED DE SALUD PICHANAKI
Brindar servicio de transporte asistido de la emergencia	Número de transporte asistido a pacientes estables no críticos realizados según protocolo	750	Coord. SAMU - RED DE SALUD PICHANAKI

## Plan Operativo Institucional 2017-GRJ

Brindar entrenamiento a la comunidad efectivas frente a las emergencias y urgencias individuales y masivas	Número de comunidades con practicas efectivas frente a las emergencias y urgencias individuales y masivas	10	Coord. SAMU - RED DE SALUD PICHANAKI
Brindar atencion de la emergencia y urgencia basica	Número de atenciones de emergencia (prioridades I+prioridades II + Prioridades III + Prioridades IV) de los EE.SS del primer nivel de atención.	10428	Coord. SAMU - RED DE SALUD PICHANAKI

Unidad Organica	Indicador	Meta fisica	Unidades responsables
Población de la Región Junín accede a servicios de salud de calidad	Porcentaje de usuarios satisfechos en la atención de consultas externas	83%	Dirección de Servicios de Salud -DIRESA Junín
Programar ,evaluar,supervisar y Controlar sanitariamente los establecimientos farmacéuticos	Número de informes tecnicos de programacion,evaluacion ,supervision e inspecciones sanitarias a EESS	22	DEMID-DIRESA Junín
Atender consultas externas especializadas	Número de atención en consultas externas especializadas	5760	Jefes de Dptos de Consultorios externos
Atender emergencias y urgencias especializadas	Número de atenciones en emergencias y urgencias especializadas	720	
Realizar intervenciones quirúrgicas especializadas (cirugía mayor -excepto cesáreas)	Número de intervenciones quirurgicas especializadas realizadas	272	
Brindar atención en hospitalización especializada	Número de atenciones en consultas externas especializadas	240	
Brindar apoyo al diagnóstico por imágenes especializado	Número de exámenes en diagnóstico por imágenes	9648	DPTO.Diagnostico por Imágenes-DIRESA Junin
Exámenes de Laboratorio Clínico	Número de exámenes de laboratorio clínico	57732	
Atender en consultas externas básicas	Número de atencion en consultas externas basica	13500	
Atender emergencias	Número de atenciones en emergencias	300	
Brindar internamiento básico	Número de atenciones en internamiento basico	1212	
Realizar actividades de difusión	Número de poblacion informada	12	Oficina de comunicación - DIRESA Junín
Vigilar y controlar epidemias	Número de notificaciones de casos por semana epidemiologica	52	Dirección de Epidemiologia -DIRESA Junín
Desarrollar acciones preventivas (control riesgo-ocupacional)	Número de inspecciones de riesgo ocupacional	4	DESA-DIRESA Junín
Vigilar y controlar el medio ambiente	Número de inspecciones de control del medio ambiente	1	DESA-DIRESA Junín
Controlar higiene alimentaria	Número de inspecciones de higiene alimentaria	6	DESA-DIRESA Junín
Vigilar los residuos sólidos municipales	Número de inspecciones de residuos sólidos	6	DESA-DIRESA Junín
Vigilar los residuos sólidos hospitalarios	Número de inspecciones de residuos sólidos	12	DESA-DIRESA Junín
Desarrollar control sanitario	Número de inspecciones de control sanitario	1	DESA-DIRESA Junín
Vigilar las aguas residuales domesticas	Número de inspecciones a aguas residuales domesticas	4	DESA-DIRESA Junín
Realizar vigilancia de las piscinas	Número de inspecciones a piscinas	18	DESA-DIRESA Junín
Prevenir y controlar las infecciones Asociadas a la Atención de Salud (IAAS)	Número de EE.SS que implementan medidas de prevencion y control de IAAS	4	

## Plan Operativo Institucional 2017-GRJ

Supervisar, monitorear y evaluar el sistema de gestión de la calidad en salud.	Número de informes de supervisión, monitoreo y evaluación del sistema de Gestión de calidad ejecutados	4	Resp.Calidad -DIRESA Junín
Elaborar proyectos de mejora de la calidad	Número de proyectos de mejora de la calidad	4	Resp.Calidad -DIRESA Junín
Referencia	Número de usuarios referidos	1620	Dirección de Servicios de Salud-DIRESA Junín
Contrareferencia	Número de contrareferencias	1620	Dirección de Servicios de Salud-DIRESA Junín
Afiliar usuarios al seguro integral de salud (SIS)	Número de afiliados al SIS	6000	USPP-DIRESA Junín
Brindar atención integral a beneficiarios del SIS	Número de atenciones a beneficiarios del SIS	150000	USPP-DIRESA Junín
Evaluar los casos sociales	Número de usuarios indigentes	24	Dpto.Servicio Social
Brindar atención integral al adolescente (12 a 17 años, 11 meses, 29 días)	Número de atención al adolescente	150	Coord.Etapa Adolescente - DIRESA Junín
Brindar atención integral al joven (18 años a 29 años)	Número de atención al joven	1800	Coord.Etapa Joven - DIRESA Junín
Brindar atención integral al adulto (30- a 59 años)	Número de atención al adulto	300	Coord.Etapa Adulto - DIRESA Junín
Brindar atención integral al adulto mayor (60 a más)	Número de atención al adulto mayor	150	Coord.Etapa Adulto mayor -DIRESA Junín
Brindar atención integral al individuo, familia y comunidad - salud familiar	Número de atención al individuo, familia y comunidad	400	Coord.Salud Familiar - DIRESA Junín
Realizar pago de pensiones y beneficios a cesantes y jubilados	Numero de planillas de pensiones	2	Oficina de Recursos Humanos.
<b>Población de la Región Junín accede a servicios de salud de calidad</b>	Porcentaje de ejecución de presupuesto mejora de la calidad de salud	80%	<b>Dirección de Servicios de Salud y Oficina Ejecutiva de</b>
Mejorar la oferta de los servicios de salud	Número de EE.SS con oferta mejorada	2	Dirección de Servicios de Salud, OEPE-DIRESA Junín
Realizar mantenimiento de los servicios generales de salud	Número de equipos y/o Infraestructura con mantenimiento de servicios generales	23	Dirección de Servicios de Salud -OEA-DIRESA Junín

Unidad Organica	Indicador	Meta física	Unidades responsables
<b>Implementar los Instrumentos de Gestión Institucional</b>	<b>N° de Instrumentos de gestión actualizados e implementados</b>	<b>45</b>	Dirección General y Oficinas:Planeamiento Estratégico,Dirección Ejecutiva de Administración,Dirección Ejecutiva de Personal,Oficina de Asesoría Jurídica
Conducir,normar,implementar, ejecutar y supervisar el sistema Regional de Salud	Número de Informes de Gestión de la Alta Dirección	24	Dirección General
Desarrollar acciones de planificación , presupuesto, organización e inversiones	Número de documentos implementados	4	Oficina de Planeamiento Estratégico
Realizar acciones de asesoramiento y gestión administrativa	Número de documentos Implementados	4	Dirección Ejecutiva de Administración
Fortalecer el desarrollo de capacidades y Administrar, Los Recursos Humanos	Número de documentos Implementados	4	Oficina de Personal

***MATRIZ DE REPORTE POI  
2017 DEL GOBIERNO  
REGIONAL DE JUNÍN***

[illegible]