



# PLAN OPERATIVO INSTITUCIONAL 2018



Mg. ANGEL  
**UNCHUPAICO**  
GOBERNADOR REGIONAL DE JUNIN

## **AUTORIDADES DEL GOBIERNO REGIONAL JUNÍN**

### **CONSEJO REGIONAL**

ELMER PABLO ORIHUELA SOSA  
REMIGIO NICOLAS RIVERA GUICHARD  
RICHARD DURAN CASTRO  
CIRO SAMANIEGO ROJAS  
CLOTILDE CASTILLON LOZANO  
PEDRO MISAEL MARTINEZ ALFARO  
JAIME RAUL SALAZAR LUNA  
SANTIAGO CAMILO CONDORICON ANTUNEZ  
SONIA TORRE ENERO  
VICTOR HUGO QUIJADA HUAMAN  
COQUI GEORGINA RIOS DE NESTARES



Jr. Loreto N° 363 – Huancayo

Teléfono 064-602000

Pág. Web:

<http://www.regionjunin.gob.pe/web/>

### **GOBERNADOR REGIONAL**

**MG. ÁNGEL DANTE UNCHUPAICO CANCHUMANI**

### **VICEGOBERNADOR REGIONAL**

**SR. PETER GIOMAR CANDIOTTI PARIASCA**

### **GERENTES REGIONALES**

Gerente General Regional  
Gerente Regional de RR.NN Gestión Medio Ambiente  
Gerente Regional de Planea, Presupuesto y Acondicionamiento Territorial  
Gerente Regional de Infraestructura  
Gerente Regional de Desarrollo Social  
Gerente Regional de Desarrollo Económico  
Director Regional de Asesoría Jurídica  
Director Regional de Desarrollo Institucional y Tecnologías de la Información  
Director Regional de Control Institucional  
Director Regional de Comunicaciones  
Directora Regional de Administración y Finanzas

Javier Yauri Salomé  
Fredy Valencia Gutiérrez  
Ciro Camarena Hilario  
Cristhian Lagos Villavicencio  
Luis Alberto Ortiz Soberanes  
Walter Angulo Mera  
Freddy Samuel Fernandez Huauya  
Cesar Lenner Ricaldi Rupay  
Roxana Melina Cristobal Anticona  
Cesar Cárdenas Lorenzo  
Jesús Melchora Ascurra Palacios

### **DIRECTORES REGIONALES SECTORIALES**

Director Regional Transporte y Comunicaciones  
Director Regional de Agricultura  
Director Regional de Educación  
Director Regional de Salud  
Director Regional de la Producción  
Director Regional de Comercio Exterior y Turismo  
Director Regional de Energía y Minas  
Director Regional de Trabajo y Promoción del Empleo  
Director Regional de Vivienda Construcción y Saneamiento  
Director Regional de Archivo  
Director Aldea Infantil El Rosario

José Luis Castillo Cárdenas  
Paulo Vasquez-Garay Torres  
Valois Terreros Martinez  
Henry Francisco Aguado Takiri  
Jorge Luis Tapia Avendaño  
Michele Antignani Dorsi  
Juan Isaias Samanez Bilbao  
Marco Fernández Salazar  
Ramiro Guzman Ibañez  
Augusto Cianni Santiesteban García  
Hugo Pereyra Alva

### **ORGANO TÉCNICO DE PLANEAMIENTO ESTRATEGICO**

- \* Julio Raúl Meza Sulluchuco
- \* Rosa Isabel Camborda Maravi
- \* Héctor Augusto Pariona Arauco
- \* Silvia Carmen Rosa Meza Aguilar

- \* Julio Alberto Matos Gilvonio
- \* Carmela Clemente Oré
- \* Johan Aramis Coronel Llacta
- \* Lizeth Yesenia Misayauri Alfaro

### **RESIDENTE - CEPLAN (ASESORAMIENTO TÉCNICO)**

- \* Giovanni Minaya Díaz - Especialista CEPLAN

## INDICE

PRESENTACIÓN	5
INTRODUCCIÓN	6
1. PROCESO DE LA FASE INSTITUCIONAL - PLAN OPERATIVO INSTITUCIONAL 2018	7
2. VISION DE FUTURO CONCERTADO: JUNÍN AL 2030	8
3. MISION INSTITUCIONAL	8
4. ESTRUCTURA ORGÁNICA DEL GOBIERNO REGIONAL DE JUNÍN	9
5. OBJETIVOS Y ACCIONES ESTRATEGICAS INSTITUCIONALES	10
6. RUTA ESTRATÉGICA DE OBJETIVOS Y ACCIONES ESTRATEGICAS INSTITUCIONALES DEL PLAN ESTRATEGICO INSTITUCIONAL 2018-2020	16
7. ACTIVIDADES OPERATIVAS REPORTE – ANEXO B3 Y B4 APLICATIVO CEPLAN V1	19
01 – 818: REGION JUNIN – SEDE CENTRAL	20
002 – 819: REGION JUNIN - PRODUCCION	54
100 – 820: REGION JUNIN – AGRICULTURA	60
200 – 821: REGION JUNIN TRANSPORTES	66
300: REGION JUNIN – DIRECCION REGIONAL DE EDUCACION JUNIN	76
301 – 1111: REGION JUNIN – EDUCACION TARMA	86
302 -1112: REGION JUNI – EDUCACION SATIPO	96
303 1459: GOB. REG. DE JUNIN – EDUCACION CHANCHAMAYO	116
304 – 1606: GOB. REG. DE JUNIN – EDUCACION HUANCAYO	122
305 – 1607: GOB. REG. DE JUNIN – EDUCACION CONCEPCION	134
306 – 1608: GOB. REG. DE JUNIN – EDUCACION CHUPACA	146
307 – 1609: GOB. REG. DE JUNIN – EDUCACION JAUJA	156
308 – 1610: GOB. REG. DE JUNIN – EDUCACION YAULI – LA OROYA	168
309 – 1611: GOB. REG. DE JUNIN – EDUCACION PROVINCIA DE JUNIN	178
400: REGION JUNIN - DIRECCION REGIONAL DE SALUD	188
401 – 824: REGION JUNIN – SALUD DANIEL ALCIDES CARRION	202
402 – 825: REGION JUNIN – SALUD EL CARMEN	220
403 – 826: REGION JUNIN – SALUD JAUJA	234
404 – 827: REGION JUNIN – SALUD TARMA	248
405 – 828: REGION JUNIN – SALUD CHANCHAMAYO	264

406 – 829: REGION JUNIN – SALUD SATIPO	282
407 – 830: REGION JUNIN – SALUD JUNIN	300
408 - 1224: REGION JUNIN – RED DE SALUD DEL VALLE DEL MANTARO	318
409 – 1612: GOB. REG. DE JUNIN – RED DE SALUD PICHANAKI	334
410 – 1613: GOB. REG. DE JUNIN – RED DE SALUD SAN MARTIN DE PANGO	346
ANEXO – 01 UNIDADES EJECUTORAS DEL GOBIERNO REGIONAL DE JUNIN	356
ANEXO – 02 PRESUPUESTO DEL GOBIERNO REGIONAL JUNÍN POR UNIDADES EJECUTORAS	385
Acrónimos:	386
Glosario	387
RESOLUCIÓN DEL EQUIPO TÉCNICO	388



## PRESENTACIÓN

El Gobierno Regional de Junín en concordancia con la Política Nacional de Modernización de la Gestión Pública y en cumplimiento a las disposiciones establecidas en la "Directiva General del Proceso de Planeamiento Estratégico - Sistema Nacional de Planeamiento Estratégico" Directiva N° 001-2017-CEPLAN/PCD, aprobada mediante Resolución de Presidencia del Consejo Directivo N° 026-2017-CEPLAN/PDC y la Guía Metodológica para el planeamiento institucional de la Fase Institucional del proceso de Planeamiento Estratégico aprobado mediante Resolución de Presidencia de Consejo Directivo N° 033-2017-CEPLAN/PDC, se ha formulado el Plan Operativo Institucional 2018 del Gobierno Regional de Junín, aplicando los lineamientos técnicos establecidos en la Fase Institucional del Proceso de Planeamiento Estratégico, el cual fue en forma participativa (contando con los actores Institucionales, Gerencias, Sub gerencias y Direcciones del Gobierno Regional de Junín), conducida por el Equipo Técnico de Planeamiento Estratégico orientado al cumplimiento de los Objetivos Estratégicos del Plan de Desarrollo Regional Concertado para mejorar las condiciones de vida de los ciudadanos de la Región Junín, la misma que está articulada al Plan Estratégico de Desarrollo Nacional – PEDN, Planes Estratégicos Sectoriales Multianuales – PESEM, y Plan Estratégico Institucional – PEI. En concordancia con las políticas del Gobierno Regional de Junín y Políticas del Gobierno Nacional, siendo el fin supremo de mejorar la actual gestión y el servicio a la ciudadanía.

El proceso de formulación del Plan Operativo Institucional 2018 del Gobierno Regional de Junín, es un hito transcendental para nuestra Institución, su contenido está elaborado con la nueva metodología establecida por el CEPLAN, convirtiéndose en el principal Instrumento de Gestión Operativa, que contiene la programación de actividades operativas de las unidades orgánicas del Gobierno Regional de Junín, a ser ejecutadas en el período anual 2018; orientadas a lograr los objetivos y acciones estratégicas institucionales del Plan Estratégico Institucional, según los lineamientos de política de la actual gestión vinculando los recursos presupuestarios asignados en el Marco de la Directiva N° 001-2017-ef/50.01 de Programación Multianual con las actividades y proyectos; con criterios de eficiencia, calidad de gasto y transparencia.

## INTRODUCCIÓN

El Centro Nacional de Planeamiento Estratégico - CEPLAN, como ente Rector del sistema de Planeamiento Estratégico aprobó por Resolución de Presidencia de Consejo Directivo N°033-2017-CEPLAN/PDC, Guía Metodología para el planeamiento Institucional del Proceso de Planeamiento Estratégico.

En este marco la Gerencia Regional de Planeamiento, Presupuesto y Acondicionamiento Territorial y la Sub Gerencia de Cooperación Técnica y Planeamiento de acuerdo al Reglamento de Organización y Funciones del Gobierno Regional de Junín, conducen, supervisan, orientan la metodología para los procesos de formulación del Plan Operativo Institucional; considerando los lineamientos de política regional y nacional, políticas sectoriales.

Se ha formulado el Plan Operativo Institucional (POI) 2018 para su aprobación tomando en cuenta el Presupuesto Institucional de apertura para el periodo 2018, Identificando las actividades operativas que se desarrollarán, las mismas que se encuentran articuladas a las Acciones Estratégicas Institucionales y los Objetivos Estratégicos Institucionales del Plan Estratégico Institucional; donde se vincula el Planeamiento Estratégico con el Presupuesto, identificando los elementos críticos de las actividades a desarrollar, para lograr el desarrollo integral y sostenible de la Región Junín en el marco de la Modernización del Estado.

Las actividades operativas se detallan en el cuadro del Anexo B3(POI anual a nivel de programación financiera mensualizada) y Anexo B4(POI anual a nivel de programación física mensualizada), por unidades ejecutoras, para el cumplimiento de las Acciones Estratégicas Institucionales; las mismas que nos llevarán al cumplimiento de las metas anuales.

## **1. PROCESO DE LA FASE INSTITUCIONAL - PLAN OPERATIVO INSTITUCIONAL 2018**

La Fase Institucional busca materializar el logro de los objetivos nacionales, sectoriales y territoriales en la gestión de las entidades públicas.

El Plan Operativo Institucional es el documento elaborado por las entidades de la Administración Pública que toma como base la información generada en el Plan Estratégico Institucional. Esta información contribuirá a la gestión de la entidad para el logro de sus objetivos estratégicos, se formula para el periodo de 1 año, priorizando las actividades y proyectos que se desarrollarán durante el ejercicio fiscal correspondiente. Además, es la etapa donde se vincula el Planeamiento Estratégico con la asignación presupuestal, y se identifica los elementos críticos de las actividades a desarrollar.

Por otro lado, los lineamientos generales para la formulación del POI, refieren desarrollar los siguientes pasos:

- a) El Equipo Técnico revisa y prioriza los objetivos y acciones estratégicas institucionales establecidos en el PEI vigente, que serán el marco para la elaboración del POI. Las unidades ejecutoras del Pliego no podrán establecer objetivos, ni acciones estratégicas institucionales que no formen parte del conjunto definido para el Pliego.
- b) El equipo técnico identifica y actualiza los centros de costo, los cuales corresponden a las áreas usuarias de la entidad.
- c) El Equipo Técnico identifica a los responsables de las actividades operativas (áreas usuarias o centros de costo).
- d) El Equipo Técnico verifica la vinculación de los Objetivos Estratégicos, Acciones Estratégicas y Actividades Operativas priorizadas con las estructuras programáticas presupuestales; revisa las propuestas de actividades POI y su demanda financiera provenientes de las áreas usuarias y propone actividades.

## **2. VISION DE FUTURO CONCERTADO: JUNÍN AL 2030**

*“Junín al 2030 integrado, moderno, transparente y ordenado, tiene alto nivel de desarrollo humano, ciudadanos emprendedores y exitosos, con acceso pleno a servicios básicos y especializados de calidad, crecimiento económico, industrializado y aprovechamiento sostenible de la biodiversidad y ecosistemas; vigoriza el proceso de grandes cambios y lidera la región centro”.*

## **3. MISION INSTITUCIONAL**

*Promover y Conducir el Desarrollo Integral Sostenible de la Región Junín, con competitividad, Enfoque de Cambio Climático y Gestión de Riesgos, Derechos e Igualdad de Oportunidad en el Marco de la Modernización del Estado”*

#### 4. ESTRUCTURA ORGÁNICA DEL GOBIERNO REGIONAL DE JUNÍN

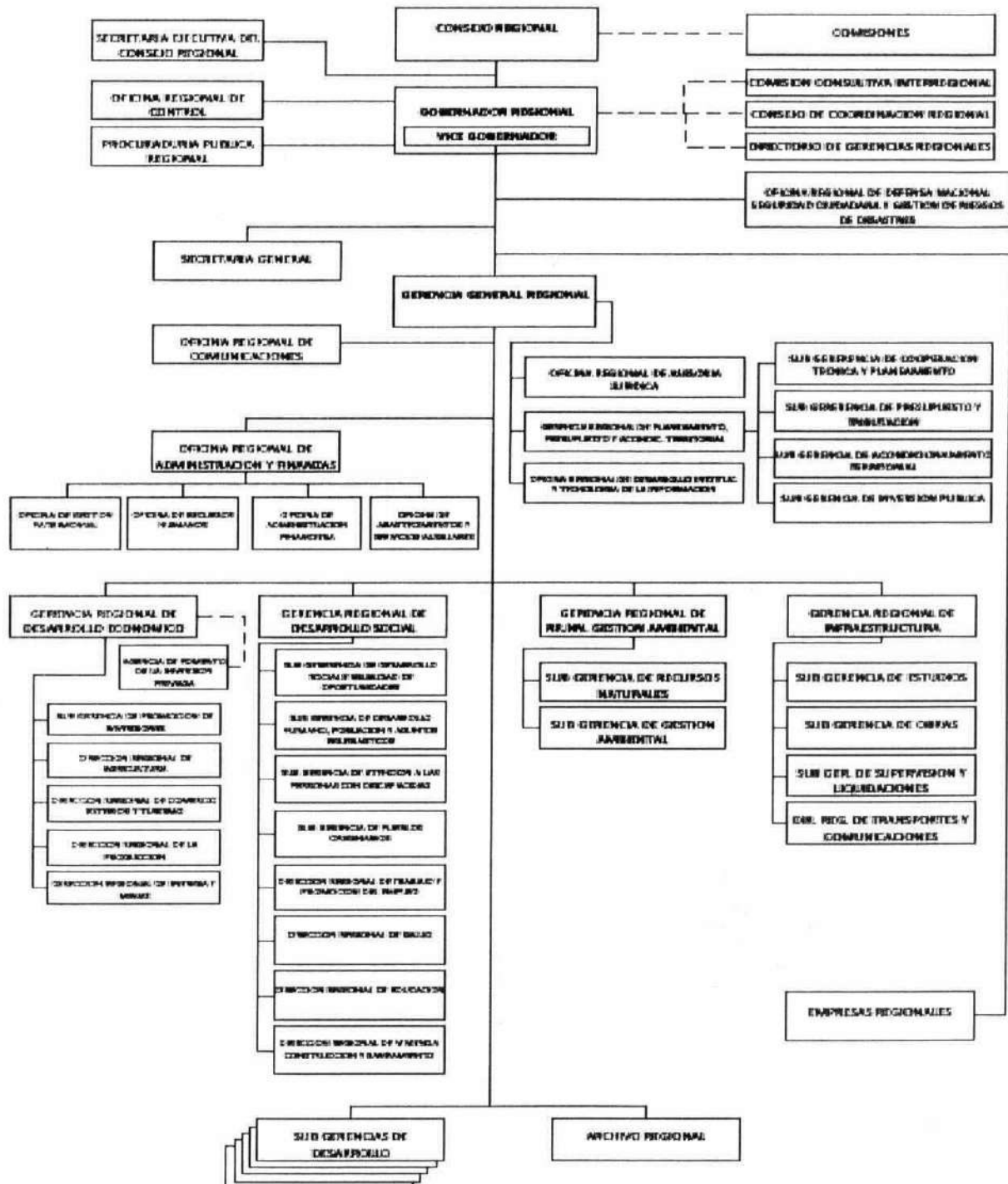

## 5. OBJETIVOS Y ACCIONES ESTRATEGICAS INSTITUCIONALES

OBJETIVO ESTRATEGICO INSTITUCIONAL	INDICADOR	LÍNEA DE BASE O VALOR BASE DEL INDICADOR		VALOR ACTUAL DEL INDICADOR		META			FUENTE DE DATOS	FUENTE DE VERIFICACIÓN	RESPONSABLE DE LA MEDICIÓN DEL INDICADOR																																																																					
		ONV	NOTIVA	ONV	NOTIVA	8102	6102	0202																																																																								
												FINAL	FINAL	FINAL																																																																		
1. Promover el desarrollo integral de la población a través de la generación de oportunidades y el reconocimiento de sus derechos	% de mujeres de 15 a 49 años de edad alguna vez unidas que sufrieron violencia física, ejercida alguna vez por el esposo o compañero	39.3	2014	40.6	2016	37.5	36	34.5	34.5	Encuesta Demográfica y Salud	INEI	GRDS - SCDSIO																																																																				
2. Mejorar la calidad de la Educación en los estudiantes	Porcentaje de estudiantes de segundo grado de primaria con nivel satisfactorio en Comprensión Lectora	51.7	2015	57	2017	59.5	62	64.5	64.5	INEI-MINEDU	ECE	DREJ-UGEL																																																																				
													Estrategias implementadas que mejoren los procesos de aprendizaje de los estudiantes	32.2	2015	36.2	2017	38.2	42.2	45	45	INEI-MINEDU	ECE	DREJ-UGEL																																																								
																									13.3	2015	18.3	2017	20.8	23.3	25.8	25.8	INEI-MINEDU	ECE	DREJ-UGEL																																													
																																				11.6	2015	15.6	2017	17.6	19.6	21.6	21.6	INEI-MINEDU	ECE	DREJ-UGEL																																		
																																															Servicios educativos con adecuada capacidad instalada para los estudiantes	5867	2016	6067	2017	6267	6467	6667	6667	ESCUELA ESCOLAR	CENSO ESCOLAR	DREJ-UGEL																						
																																																											26173	2016	27673	2017	29173	30673	32173	32173	ESCUELA ESCOLAR	CENSO ESCOLAR	DREJ-UGEL											
																																																																						586	2016	646	2017	706	766	826	826	ESCUELA-MINEDU	CENSO ESCOLAR	DREJ-UGEL



RESPONSABLE DE LA MEDICIÓN DEL INDICADOR		DREJ-UGEL	DREJ-UGEL	DREJ-UGEL	DREJ SINEACE	DREJ - SINEACE
FUENTE DE VERIFICACIÓN		MINEDU- JUEGOSDEPORTIV OS ESCOLARES 2016	MINEDU- JUEGOSDEPORTIV OS ESCOLARES 2016	MINEDU- JUEGOSDEPORTIV OS ESCOLARES 2016	SINEACE	SINEACE
FUENTE DE DATOS		R.V. N° 137-2016- MINEDU	R.V. N° 137-2016- MINEDU	R.V. N° 137-2016- MINEDU	SINEACE	SINEACE
META	META FINAL	180	55	20	100	40
	2020	180	55	20	100	40
	2019	160	50	20	80	33
	2018	150	45	15	60	26
VALOR ACTUAL DEL INDICADOR	AÑO	2017	2017	2017	2017	2017
	VALOR	130	40	11	40	20
LÍNEA DE BASE O VALOR BASE DEL INDICADOR	AÑO	2016	2016	2016	2016	2016
	VALOR	119	36	11	40	13
INDICADOR		Número de estudiantes deportistas participantes en competencias deportivas regionales	Número de estudiantes deportistas participantes en competencias deportivas nacionales	Número de estudiantes deportistas graduados en competencias deportivas a nivel sudamericano	Porcentaje de institutos de educación superior pedagógico y escuelas que cumplen condiciones básicas de calidad para su funcionamiento y enseñanza-aprendizaje	Porcentaje de carreras profesionales de Institutos de Educación Tecnológico-productiva que cumplen condiciones básicas de calidad para su funcionamiento y enseñanza y aprendizaje.
ACCIONES ESTRATÉGICAS		Sistema deportivo fortalecido para los estudiantes			Oferta educativa mejorada en todos los institutos y escuelas de educación superior	
RESPONSABLE DE LA MEDICIÓN DEL INDICADOR		GRDS -DREJ-UGEL				
FUENTE DE VERIFICACIÓN		ECE				
FUENTE DE DATOS		INEI-MINEDU				
META	META FINAL	45				
	2020	45				
	2019	42,2				
	2018	38,2				
VALOR ACTUAL DEL INDICADOR	AÑO	2017				
	VALOR	36,2				
LÍNEA DE BASE O VALOR BASE DEL INDICADOR	AÑO	2015				
	VALOR	32,2				
INDICADOR		Porcentaje de estudiantes de segundo grado de primaria con nivel satisfactorio en Matemática				
OBJETIVO ESTRATÉGICO INSTITUCIONAL						

OBJETIVO ESTRATEGICO INSTITUCIONAL	INDICADOR	VALOR BASE O VALOR DEL INDICADOR	VALOR ACTUAL DEL INDICADOR	META	FUENTE DE DATOS	FUENTE DE VERIFICACION	RESPONSABLE DE LA MEDICION DEL INDICADOR	ACCIONES ESTRATEGICAS	INDICADOR	LÍNEA DE BASE O VALOR BASE DEL INDICADOR	VALOR ACTUAL DEL INDICADOR	META	FUENTE DE DATOS	FUENTE DE VERIFICACION	RESPONSABLE DE LA MEDICION DEL INDICADOR	
Contribuir a la mejora de la salud de la población	Índice de Años de vida Potencialmente Perdidos	55,21	2015	53,2	2017	50	45	43	ESTADISTICA - EPIDEMIOLOGIA	INEI	GRDS - DIRESA JUNIN Y REDES Y HOSPITALES					Plan de reducción de mortalidad implementado para las madres e infantes.  Plan de reducción de desnutrición implementado para los infantes
		VALOR	VALOR	2018	2019	2020	META FINAL									
		VALOR	VALOR	2018	2019	2020	META FINAL									
		VALOR	VALOR	2018	2019	2020	META FINAL									
		VALOR	VALOR	2018	2019	2020	META FINAL									
		VALOR	VALOR	2018	2019	2020	META FINAL									
		VALOR	VALOR	2018	2019	2020	META FINAL									
		VALOR	VALOR	2018	2019	2020	META FINAL									
		VALOR	VALOR	2018	2019	2020	META FINAL									
		VALOR	VALOR	2018	2019	2020	META FINAL									

OBJETIVO ESTRATEGICO INSTITUCIONAL	INDICADOR	LINEA DE BASE O VALOR BASE DEL INDICADOR		VALOR ACTUAL DEL INDICADOR		META			FUENTE DE DATOS	FUENTE DE VERIFICACIÓN	RESPONSABLE DE LA MEDICIÓN DEL INDICADOR	ACCIONES ESTRATEGICAS	INDICADOR	LINEA DE BASE O VALOR BASE DEL INDICADOR		VALOR ACTUAL DEL INDICADOR		META			FUENTE DE DATOS	FUENTE DE VERIFICACIÓN	RESPONSABLE DE LA MEDICIÓN DEL INDICADOR																																																																																																																																																																																																																																																																																																																																																																																																																																																																																																																																																																																																																																																																																																																																																																																													
		VALOR	AÑO	VALOR	AÑO	2012	2013	2014						2015	2016	2017	2018	2019	2020	2021				2022	2023	2024	2025																																																																																																																																																																																																																																																																																																																																																																																																																																																																																																																																																																																																																																																																																																																																																																																									
																												FINAL	FINAL	FINAL	FINAL	FINAL	FINAL	FINAL	FINAL	FINAL	FINAL	FINAL	FINAL	FINAL	FINAL	FINAL	FINAL	FINAL	FINAL	FINAL	FINAL	FINAL	FINAL	FINAL	FINAL	FINAL	FINAL	FINAL	FINAL	FINAL	FINAL	FINAL	FINAL	FINAL	FINAL	FINAL	FINAL	FINAL	FINAL	FINAL	FINAL	FINAL	FINAL	FINAL	FINAL	FINAL	FINAL	FINAL	FINAL	FINAL	FINAL	FINAL	FINAL	FINAL	FINAL	FINAL	FINAL	FINAL	FINAL	FINAL	FINAL	FINAL	FINAL	FINAL	FINAL	FINAL	FINAL	FINAL	FINAL	FINAL	FINAL	FINAL	FINAL	FINAL	FINAL	FINAL	FINAL	FINAL	FINAL	FINAL	FINAL	FINAL	FINAL	FINAL	FINAL	FINAL	FINAL	FINAL	FINAL	FINAL	FINAL	FINAL	FINAL	FINAL	FINAL	FINAL	FINAL	FINAL	FINAL	FINAL	FINAL	FINAL	FINAL	FINAL	FINAL	FINAL	FINAL	FINAL	FINAL	FINAL	FINAL	FINAL	FINAL	FINAL	FINAL	FINAL	FINAL	FINAL	FINAL	FINAL	FINAL	FINAL	FINAL	FINAL	FINAL	FINAL	FINAL	FINAL	FINAL	FINAL	FINAL	FINAL	FINAL	FINAL	FINAL	FINAL	FINAL	FINAL	FINAL	FINAL	FINAL	FINAL	FINAL	FINAL	FINAL	FINAL	FINAL	FINAL	FINAL	FINAL	FINAL	FINAL	FINAL	FINAL	FINAL	FINAL	FINAL	FINAL	FINAL	FINAL	FINAL	FINAL	FINAL	FINAL	FINAL	FINAL	FINAL	FINAL	FINAL	FINAL	FINAL	FINAL	FINAL	FINAL	FINAL	FINAL	FINAL	FINAL	FINAL	FINAL	FINAL	FINAL	FINAL	FINAL	FINAL	FINAL	FINAL	FINAL	FINAL	FINAL	FINAL	FINAL	FINAL	FINAL	FINAL	FINAL	FINAL	FINAL	FINAL	FINAL	FINAL	FINAL	FINAL	FINAL	FINAL	FINAL	FINAL	FINAL	FINAL	FINAL	FINAL	FINAL	FINAL	FINAL	FINAL	FINAL	FINAL	FINAL	FINAL	FINAL	FINAL	FINAL	FINAL	FINAL	FINAL	FINAL	FINAL	FINAL	FINAL	FINAL	FINAL	FINAL	FINAL	FINAL	FINAL	FINAL	FINAL	FINAL	FINAL	FINAL	FINAL	FINAL	FINAL	FINAL	FINAL	FINAL	FINAL	FINAL	FINAL	FINAL	FINAL	FINAL	FINAL	FINAL	FINAL	FINAL	FINAL	FINAL	FINAL	FINAL	FINAL	FINAL	FINAL	FINAL	FINAL	FINAL	FINAL	FINAL	FINAL	FINAL	FINAL	FINAL	FINAL	FINAL	FINAL	FINAL	FINAL	FINAL	FINAL	FINAL	FINAL	FINAL	FINAL	FINAL	FINAL	FINAL	FINAL	FINAL	FINAL	FINAL	FINAL	FINAL	FINAL	FINAL	FINAL	FINAL	FINAL	FINAL	FINAL	FINAL	FINAL	FINAL	FINAL	FINAL	FINAL	FINAL	FINAL	FINAL	FINAL	FINAL	FINAL	FINAL	FINAL	FINAL	FINAL	FINAL	FINAL	FINAL	FINAL	FINAL	FINAL	FINAL	FINAL	FINAL	FINAL	FINAL	FINAL	FINAL	FINAL	FINAL	FINAL	FINAL	FINAL	FINAL	FINAL	FINAL	FINAL	FINAL	FINAL	FINAL	FINAL	FINAL	FINAL	FINAL	FINAL	FINAL	FINAL	FINAL	FINAL	FINAL	FINAL	FINAL	FINAL	FINAL	FINAL	FINAL	FINAL	FINAL	FINAL	FINAL	FINAL	FINAL	FINAL	FINAL	FINAL	FINAL	FINAL	FINAL	FINAL	FINAL	FINAL	FINAL	FINAL	FINAL	FINAL	FINAL	FINAL	FINAL	FINAL	FINAL	FINAL	FINAL	FINAL	FINAL	FINAL	FINAL	FINAL	FINAL	FINAL	FINAL	FINAL	FINAL	FINAL	FINAL	FINAL	FINAL	FINAL	FINAL	FINAL	FINAL	FINAL	FINAL	FINAL	FINAL	FINAL	FINAL	FINAL	FINAL	FINAL	FINAL	FINAL	FINAL	FINAL	FINAL	FINAL	FINAL	FINAL	FINAL	FINAL	FINAL	FINAL	FINAL	FINAL	FINAL	FINAL	FINAL	FINAL	FINAL	FINAL	FINAL	FINAL	FINAL	FINAL	FINAL	FINAL	FINAL	FINAL	FINAL	FINAL	FINAL	FINAL	FINAL	FINAL	FINAL	FINAL	FINAL	FINAL	FINAL	FINAL	FINAL	FINAL	FINAL	FINAL	FINAL	FINAL	FINAL	FINAL	FINAL	FINAL	FINAL	FINAL	FINAL	FINAL	FINAL	FINAL	FINAL	FINAL	FINAL	FINAL	FINAL	FINAL	FINAL	FINAL	FINAL	FINAL	FINAL	FINAL	FINAL	FINAL	FINAL	FINAL	FINAL	FINAL	FINAL	FINAL	FINAL	FINAL	FINAL	FINAL	FINAL	FINAL	FINAL	FINAL	FINAL	FINAL	FINAL	FINAL	FINAL	FINAL	FINAL	FINAL	FINAL	FINAL	FINAL	FINAL	FINAL	FINAL	FINAL	FINAL	FINAL	FINAL	FINAL	FINAL	FINAL	FINAL	FINAL	FINAL	FINAL	FINAL	FINAL	FINAL	FINAL	FINAL	FINAL	FINAL	FINAL	FINAL	FINAL	FINAL	FINAL	FINAL	FINAL	FINAL	FINAL	FINAL	FINAL	FINAL	FINAL	FINAL	FINAL	FINAL	FINAL	FINAL	FINAL	FINAL	FINAL	FINAL	FINAL	FINAL	FINAL	FINAL	FINAL	FINAL	FINAL	FINAL	FINAL	FINAL	FINAL	FINAL	FINAL	FINAL	FINAL	FINAL	FINAL	FINAL	FINAL	FINAL	FINAL	FINAL	FINAL	FINAL	FINAL	FINAL	FINAL	FINAL	FINAL	FINAL	FINAL	FINAL	FINAL	FINAL	FINAL	FINAL	FINAL	FINAL	FINAL	FINAL	FINAL	FINAL	FINAL	FINAL	FINAL	FINAL	FINAL	FINAL	FINAL	FINAL	FINAL	FINAL	FINAL	FINAL	FINAL	FINAL	FINAL	FINAL	FINAL	FINAL	FINAL	FINAL	FINAL	FINAL	FINAL	FINAL	FINAL	FINAL	FINAL	FINAL	FINAL	FINAL	FINAL	FINAL	FINAL	FINAL	FINAL	FINAL	FINAL	FINAL	FINAL	FINAL	FINAL	FINAL	FINAL	FINAL	FINAL	FINAL	FINAL	FINAL	FINAL	FINAL	FINAL	FINAL	FINAL	FINAL	FINAL	FINAL	FINAL	FINAL	FINAL	FINAL	FINAL	FINAL	FINAL	FINAL	FINAL	FINAL	FINAL	FINAL	FINAL	FINAL	FINAL	FINAL	FINAL	FINAL	FINAL	FINAL	FINAL	FINAL	FINAL	FINAL	FINAL	FINAL	FINAL	FINAL	FINAL	FINAL	FINAL	FINAL	FINAL	FINAL	FINAL	FINAL	FINAL	FINAL	FINAL	FINAL	FINAL	FINAL	FINAL	FINAL	FINAL	FINAL	FINAL	FINAL	FINAL	FINAL	FINAL	FINAL	FINAL	FINAL	FINAL	FINAL	FINAL	FINAL	FINAL	FINAL	FINAL	FINAL	FINAL	FINAL	FINAL	FINAL	FINAL	FINAL	FINAL	FINAL	FINAL	FINAL	FINAL	FINAL	FINAL	FINAL	FINAL	FINAL	FINAL	FINAL	FINAL	FINAL	FINAL	FINAL	FINAL	FINAL	FINAL	FINAL	FINAL	FINAL	FINAL	FINAL	FINAL	FINAL	FINAL	FINAL	FINAL	FINAL	FINAL	FINAL	FINAL	FINAL	FINAL	FINAL	FINAL	FINAL	FINAL	FINAL	FINAL	FINAL	FINAL	FINAL	FINAL	FINAL	FINAL	FINAL	FINAL



OBJETIVO ESTRATÉGICO INSTITUCIONAL	INDICADOR	LÍNEA DE BASE O VALOR BASE DEL INDICADOR		VALOR ACTUAL DEL INDICADOR		META				FUENTE DE VERIFICACIÓN	FUENTE DE VERIFICACIÓN	RESPONSABLE DE LA MEDICIÓN DEL INDICADOR	
		VALOR	AÑO	VALOR	AÑO	2018	2019	2020	META FINAL				
Mejorar la gestión de la calidad ambiental, protegiendo la salud de la población	% del territorio regional gestionado sostenible nte	S/I	2013	S/I	2015	1	1.5	2	4.5	GRINGMA	MINAM	GRINGMA	Mecanismos de retribución por servicios eco sistémicos promovidos y focalizados para los habitantes de sierra y selva
													Nº de Mecanismos de Retribución por servicios Eco sistemicos gestionados
													Plan de recuperacion de hectareas forestales degradadas o alteradas, implementado en favor de los recursos naturales
													Acompañam o técnico integrado para la adaptación y respuesta de la población ante efectos del cambio climá tico
													Nº de Ha. Forestales recuperadas
													Porcentaje de población vulnerable, con capacidad de adaptación frente al cambio climático.
													Número de Empresas supervisadas que cumplen buenas prácticas ambientales, en beneficio de la población
													Consejo de cuenca creado
													Nº de Entidades del Sistema Regional de Gestión Ambiental que implementan la política ambiental y los instrumentos de gestión ambiental
Mejorar la gestión de la calidad ambiental, protegiendo la salud de la población	Conformación de Consejos de Recursos Hídricos de Cuencas para el beneficio de la Población en general de las entidades públicas y privadas, Comunidades Campesinas y junta de usuarios de la región Junín.	0	2015	0	2016	1	1	1	3	GRJ	ANA	GRINGMA, ALA X Mantaro	Número de Empresas supervisadas que cumplen buenas prácticas ambientales, en beneficio de la población
													Consejo de cuenca creado
													Nº de Entidades del Sistema Regional de Gestión Ambiental que implementan la política ambiental y los instrumentos de gestión ambiental
Mejorar la gestión de la calidad ambiental, protegiendo la salud de la población	Conformación de Consejos de Recursos Hídricos de Cuencas para el beneficio de la Población en general de las entidades públicas y privadas, Comunidades Campesinas y junta de usuarios de la región Junín.	0	2015	0	2016	1	1	1	3	GRJ	ANA	GRINGMA, ALA X Mantaro	Nº de Entidades del Sistema Regional de Gestión Ambiental que implementan la política ambiental y los instrumentos de gestión ambiental
													Consejo de cuenca creado
													Nº de Entidades del Sistema Regional de Gestión Ambiental que implementan la política ambiental y los instrumentos de gestión ambiental



## **6. RUTA ESTRATÉGICA DE OBJETIVOS Y ACCIONES ESTRATEGICAS INSTITUCIONALES DEL PLAN ESTRATEGICO INSTITUCIONAL 2018-2020**

La Ruta Estratégica es el conjunto secuencial de acciones estratégicas que permite lograr los objetivos estratégicos, particularmente aquellos definidos como de mayor prioridad para el gobierno regional de Junín.

El cual establece prioridades para los objetivos estratégicos institucionales, así como las acciones estratégicas más efectivas, a partir de lo cual se definirán las metas.

Para ello la comisión de planeamiento estratégico del Gobierno Regional de Junín, determino las prioridades a nivel de Objetivos Estratégicos Institucionales y la secuencia lógica de sus correspondientes Acciones Estratégicas Institucionales considerando los objetivos con mayor relevancia en el desarrollo de la región, siguiendo los siguientes pasos para identificar la ruta estratégica:

1. Priorización de Objetivos Estratégicos
2. Construcción de la Ruta Estratégica

### ***Ruta Estratégica y Responsables de las Acciones Estratégicas Institucionales***

<b>PRIORIDAD</b>	<b>OBJETIVO ESTRATÉGICO INSTITUCIONAL</b>	<b>PRIORIDAD</b>	<b>ACCIONES ESTRATEGICAS INSTITUCIONALES</b>	<b>UNIDADES ORGANICAS PARTICIPANTES</b>
<b>1</b>	Mejorar la calidad de la Educación en los estudiantes	<b>1.1</b>	Estrategias implementadas que mejoren los procesos de aprendizaje de los estudiantes	GRDS, DRE JUNÍN
		<b>1.2</b>	Servicios educativos con adecuada capacidad instalada para los estudiantes	GRDS, DRE JUNÍN
		<b>1.3</b>	Sistema Deportivo fortalecido para los estudiantes	GRDS, DRE JUNÍN
		<b>1.4</b>	Oferta educativa mejorada en todos los institutos y escuelas de educación superior	GRDS, DRE JUNÍN



PRIORIDAD	OBJETIVO ESTRATÉGICO INSTITUCIONAL	PRIORIDAD	ACCIONES ESTRATEGICAS INSTITUCIONALES	UNIDADES ORGANICAS PARTICIPANTES
2	Contribuir a la mejora de la salud de la población	2.1	Plan de reducción de mortalidad implementado para las madres e infantes	GRDS, DIRESA JUNÍN
		2.2	Plan de reducción de desnutrición implementado para los infantes	GRDS, DIRESA JUNÍN
		2.3	Estrategias de salud definidas para asegurar protección y atención de la población	GRDS, DIRESA JUNÍN
3	Promover viviendas funcionales y seguras para la población	3.1	Saneamiento básico focalizado a las poblaciones menos desarrolladas	GRDS, DRVCS JUNÍN
		3.2	Servicio de suministro energético de forma integral a la población	GRDS, DREM JUNÍN
		3.3	Servicio de comunicación mejorado para toda la población	GRDS, DRTC JUNÍN
		3.4	Programas de vivienda ejecutadas a través de la inversión pública y privada en favor de la población	GRDS, DRVCS JUNÍN
4	Elevar la productividad y competitividad de las unidades económicas orientadas al mercado interno y externo	4.1	Servicios para desarrollar la productividad de forma integral de las unidades económicas	GRDE, DIREPRO, DRTPE, DRAJ, DREM, DIRCETUR.
		4.2	Servicios para la promoción de la formalización implementados para las unidades productivas	GRDE, DIREPRO, DRTPE, DRAJ, DREM, DIRCETUR.
		4.3	Servicios para el desarrollo y promoción de las exportaciones de productos no tradicionales difundidos con valor agregado para los productores	GRDE, DIREPRO, DRTPE, DRAJ, DREM, DIRCETUR.
5	Mejorar la infraestructura del departamento de Junín	5.1	Infraestructura básica y especializada de forma focalizada por ejes territoriales para los habitantes de zona rural	GRI, SGE, SGO, SGSLO
6	Fortalecer la gestión pública moderna en el Gobierno Regional Junín	6.1	Mejorar la gestión pública moderna en el Gobierno Regional Junín	ORDITI, U.O. GRJ
		6.2	Consolidar los espacios y mecanismos de participación ciudadana	ORDITI, U.O. GRJ

PRIORIDAD	OBJETIVO ESTRATÉGICO INSTITUCIONAL	PRIORIDAD	ACCIONES ESTRATEGICAS INSTITUCIONALES	UNIDADES ORGANICAS PARTICIPANTES
7	Promover el aprovechamiento sostenible de los recursos naturales, biodiversidad y ecosistemas, en un contexto de cambio climático para la población	7.1	Ecosistemas conservados con incentivos económicos en comunidades campesinas y nativas	GRRNGMA, SGRNMA
		7.2	Recurso hídrico conservado a través de plántones nativos para las comunidades campesinas	GRRNGMA, OPP-DRAJ, DGFFSRA.
		7.3	Mecanismos de retribución por servicios eco sistémicos promovidos y focalizados para los habitantes de sierra y selva	GRRNGMA, SGDC
		7.4	Plan de recuperación de hectáreas forestales degradadas o alteradas implementado en favor de los recursos naturales	GRRNGMA, SGRNMA
		7.5	Acompañamiento técnico integrado para la adaptación y respuesta de la población ante efectos del cambio climático	GRRNGMA, SGRNMA
8	Institucionalizar e implementar la Gestión del Riesgo de Desastres, Seguridad Ciudadana y Defensa Nacional en la población	8.1	Medidas de gestión de riesgo de desastres difundido para reducir la vulnerabilidad en la población	GRRNGMA, SGDC.
		8.2	Sistema de seguridad ciudadana y defensa nacional fortalecidos para la atención de los ciudadanos	GRRNGMA, SGDC, DREJ, DIRESA, DRAJ, DRVCS, GRI
9	Promover el desarrollo integral de la población a través de la generación de oportunidades y el reconocimiento de sus derechos	9.1	Políticas públicas implementadas para asegurar los derechos y oportunidades de toda la población	GRDS, SGDSIO
10	Mejorar la gestión de la calidad ambiental, protegiendo la salud de la población	10.1	Sistema regional de gestión ambiental integrado para el departamento de Junín	GRRNGMA, SGRNMA

## **7. ACTIVIDADES OPERATIVAS**

### **REPORTE – ANEXO B3 Y B4 APLICATIVO CEPLAN V1**

## ***01 – 818: REGION JUNIN – SEDE CENTRAL***

## Apexo B-3

PLAN OPERATIVO INSTITUCIONAL CONSOLIDADO CON MONTO FINANCIERO

Año : 2018

Periodo PEI :	2018 - 2020
Nivel de Gobierno :	R - GOBIERNOS REGIONALES
Sector :	99 - GOBIERNOS REGIONALES
Pliego :	450 - GOBIERNO REGIONAL DEL DEPARTAMENTO DE JUNIN
Unidad Ejecutora :	000818 - REGION JUNIN-SEDE CENTRAL

Centro de Costo: 1.01 - SECRETARIA EJECUTIVA DEL CONSEJO REGIONAL

OEI.06 FORTALECER LA EFICIENCIA DE LA GESTIÓN PÚBLICA MODERNA EN EL GRU

AEI.06.01 MEJORAR LA GESTIÓN PÚBLICA MODERNA EN EL GRUPO

COD.	Actividad Operativa	Ubigeo	Meta Anual	U.M.	PROGRAMACION												Monto POI 5/.
					1	2	3	4	5	6	7	8	9	10	11	12	
18AQ110570262	CONDUCCION Y ORIENTACION SUPERIOR	120101 : HUANCAYO	64	060 : INFORME	71,091.99	70,292.94	70,292.80	70,292.84	70,293.56	70,292.74	70,892.94	70,292.74	70,292.44	70,292.50	70,292.79	70,892.72	845,513.00

Centro de Costo: 1.02 - GOBERNACION REGIONAL DE JUNIN

OEI.06 FORTALECER LA EFICIENCIA DE LA GESTIÓN PÚBLICA MODERNA EN EL GRU

AEI.06.01 MEJORAR LA GESTIÓN PÚBLICA MODERNA EN EL GRUPO

COD.	Actividad Operativa	Ubigeo	Meta Anual	U.M.	PROGRAMACION												Monto POI S/.
					1	2	3	4	5	6	7	8	9	10	11	12	
18AO110130823	ADMINISTRAR, DIRIGIR Y SUPERVISAR LA MARCHA DEL GOBIERNO REGIONAL Y DE SUS ORGANOS EJECUTIVOS, ADMINISTRATIVOS Y TÉCNICOS DE UNA FORMA EFICAZ, EFICIENTE Y TRANSPARENTE.	120101 : HUANCAYO	12	001 : ACCION	42,377.78	24,315.33	24,315.33	36,915.33	24,315.33	24,315.33	40,374.93	24,315.33	24,315.33	36,915.33	24,315.33	24,615.33	351,406.01

Centro de Costo: 1.02.01 - OFICINA REGIONAL DE CONTROL INTERNO

DEI.06 FORTALECER LA EFICIENCIA DE LA GESTIÓN PÚBLICA MODERNA EN EL GRUPO

AEI.06.01 MEJORAR LA GESTIÓN PÚBLICA MODERNA EN EL GRUPO

[illegible]

Centro de Costo: 1.02.02 - SECRETARIA GENERAL

DEI.06 FORTALECER LA EFICIENCIA DE LA GESTIÓN PÚBLICA MODERNA EN EL GRUPO

AEI.06.01 MEJORAR LA GESTIÓN PÚBLICA MODERNA EN EL GRUPO

[illegible]

COD.	Actividad Operativa	Ubigeo	PROGRAMACION												Monto POI S/.
			Meta Anual	U.M.	1	2	3	4	5	6	7	8	9	10	



18AO110283513	DISEÑAR ESTRATEGIAS QUE CONTRIBUYAN A FORTALECER LA IMAGEN DEL GOBIERNO REGIONAL ANTE LA OPINION PUBLICA	120101 : HUANCAYO	24	001 : ACCION	1,298.60	11,898.60	2,298.60	9,493.00	1,298.60	9,298.60	1,440.20	1,793.00	1,298.60	9,298.60	9,298.60	1,493.00	60,208.00
18AO110283505	NORMAR Y DIRIGIR EL SISTEMA REGIONAL DE INFORMACION Y DESARROLLAR LAS ACTIVIDADES DE COMUNICACION Y DIFUSION RELACIONADAS CON LAS ACCIONES DEL GOBIERNO REGIONAL JUNIN.	120101 : HUANCAYO	31	001 : ACCION	9,464.80	10,959.20	9,824.70	10,116.00	9,323.20	9,226.00	10,110.20	10,334.60	10,400.00	7,013.00	9,410.20	7,313.00	113,494.90
18AO110283218	PROPONER A LA GOBERNACION REGIONAL LA POLITICA DE IMAGEN INSTITUCIONAL DE RELACIONES PUBLICAS Y SUPERVISAR SU EJECUCION.	120101 : HUANCAYO	33	001 : ACCION	10,077.08	10,077.08	10,077.08	10,077.08	10,077.08	10,077.08	10,077.08	10,077.08	10,077.08	10,077.08	10,077.08	8,877.08	119,725.68
18AO110283209	PROPONER A LA GOBERNACION REGIONAL LA POLITICA DE IMAGEN INSTITUCIONAL DE RELACIONES PUBLICAS Y SUPERVISAR SU EJECUCION.	120101 : HUANCAYO	33	001 : ACCION	310.00	1,510.00	310.00	310.00	310.00	310.00	1,210.00	310.00	310.00	310.00	310.00	2,410.00	7,920.00
18AO110283204	PROPONER A LA GOBERNACION REGIONAL LA POLITICA DE IMAGEN INSTITUCIONAL DE RELACIONES PUBLICAS Y SUPERVISAR SU EJECUCION.	120101 : HUANCAYO	33	001 : ACCION	1,145.80	2,011.20	1,000.00	1,000.00	1,000.00	1,000.00	1,145.80	1,145.80	1,000.00	1,000.00	1,000.00	1,000.00	13,448.60

Centro de Costo: 1.04.02 - SUB GERENCIA DE DESARROLLO JUNIN

OEI.06 FORTALECER LA EFICIENCIA DE LA GESTIÓN PÚBLICA MODERNA EN EL GRJ

AEI.06.01 MEJORAR LA GESTIÓN PÚBLICA MODERNA EN EL GRJ

COD.	Actividad Operativa	Ubigeo	Meta Anual	U.M.	PROGRAMACION												Monto POI S/.
					1	2	3	4	5	6	7	8	9	10	11	12	
18AO110529610	PROMOVER LA PARTICIPACION DEL SECTOR PRIVADO Y SECTORES PUBLICOS EN LAS ACTIVIDADES SOCIO ECONOMICO DE SU AMBITO	120501 : JUNIN	28	060 : INFORME	5,000.00	3,637.00	2,296.00	530.00	2,140.00	2,826.00	0.00	2,659.00	1,626.00	1,387.00	1,163.00	2,159.00	25,423.00
18AO110529630	IMPLEMENTAR LOS PROCEDIMIENTOS DE GESTION PARA MEJORAR LOS SERVICIOS QUE PRESTA A LA SOCIEDAD EN SEGURIDAD CIUDADANA	120501 : JUNIN	16	227 : CAPACITACION	5,000.00	480.00	480.00	0.00	0.00	960.00	0.00	0.00	960.00	0.00	0.00	960.00	8,840.00
18AO110529671	COORDINAR Y ORIENTAR ACCIONES DE RIESGO POR EMERGENCIA CON LAS PLATAFORMAS DE DEFENSA CIVIL DE LA PROVINCIA DE JUNIN	120501 : JUNIN	24	227 : CAPACITACION	5,740.00	1,360.00	1,296.00	740.00	1,360.00	768.00	3,160.00	860.00	1,296.00	0.00	860.00	3,927.00	21,367.00
18AO110529175	SUPERVISAR LA EJECUCION DE PROYECTOS DE INVERSION, ADMINISTRAR EL FUNCIONAMIENTO EN KLOS DISTINTOS ORGANOS DE LA SGDJ Y MONITOREAR ACCIONES DE PLANEAMIENTO PARA EL DESARROLLO TERRITORIAL DEL AMBITO DE LA PROVINCIA DE JUNIN	120501 : JUNIN	144	109 : SUPERVISION	12,558.00	5,458.00	5,536.00	2,268.00	1,835.00	5,157.00	5,749.00	1,706.00	4,809.00	4,320.00	2,030.00	5,093.00	56,519.00

OEI.06 FORTALECER LA EFICIENCIA DE LA GESTIÓN PÚBLICA MODERNA EN EL GRJ

AEI.06.02 CONSOLIDAR LOS ESPACIOS Y MECANISMOS DE PARTICIPACIÓN CIUDADANA

COD.	Actividad Operativa	Ubigeo	Meta Anual	U.M.	PROGRAMACION												Monto POI S/.
					1	2	3	4	5	6	7	8	9	10	11	12	
18AO110179823	PROMOVER LA PARTICIPACIÓN DEL SECTOR PRIVADO Y SECTORES PUBLICOS EN LAS ACTIVIDADES SOCIO ECONOMICO DE SU AMBITO.	120501 : JUNIN	28	001 : ACCION	20,456.00	0.00	0.00	0.00	0.00	0.00	0.00	0.00	0.00	0.00	0.00	0.00	20,456.00

OEI.08 INSTITUCIONALIZAR E IMPLEMENTAR LA GESTIÓN DEL RIESGO DE DESASTRES, SEGURIDAD CIUDADANA Y DEFENSA NACIONAL EN LA REGIÓN JUNÍN

AEI.08.01 REDUCIR LA VULNERABILIDAD Y ATENCIÓN DE EMERGENCIAS POR DESASTRE

COD.	Actividad Operativa	Ubigeo	Meta Anual	U.M.	PROGRAMACION												Monto POI S/.
					1	2	3	4	5	6	7	8	9	10	11	12	
18AO110179827	COORDINAR Y ORIENTAR ACCIONES DE RIESGO POR EMERGENCIA CON LAS PLATAFORMAS DE DEFENSA CIVIL DE LA PROVINCIA DE JUNIN.	120501 : JUNIN	24	001 : ACCION	1,260.00	3,050.00	2,896.00	1,260.00	3,050.00	1,796.00	6,410.00	1,900.00	2,896.00	0.00	1,900.00	8,206.00	34,624.00

OEI.08 INSTITUCIONALIZAR E IMPLEMENTAR LA GESTIÓN DEL RIESGO DE DESASTRES, SEGURIDAD CIUDADANA Y DEFENSA NACIONAL EN LA REGIÓN JUNÍN

AEI.08.02 IMPLEMENTAR EL SISTEMA DE SEGURIDAD CIUDADANA Y DEFENSA NACIONAL DE LA REGIÓN JUNÍN

COD.	Actividad Operativa	Ubigeo	Meta Anual	U.M.	PROGRAMACION												Monto POI S/.
					1	2	3	4	5	6	7	8	9	10	11	12	
18AO110179836	IMPLEMENTAR LOS PROCEDIMIENTOS DE GESTIÓN PARA MEJORAR LOS SERVICIOS QUE PRESTA A LA SOCIEDAD EN SEGURIDAD CIUDADANA.	120501 : JUNIN	16	227 : CAPACITACION	0.00	1,000.00	0.00	0.00	0.00	0.00	0.00	0.00	0.00	0.00	0.00	0.00	1,000.00

Centro de Costo: 1.04.03 - SUB GERENCIA DE DESARROLLO CHANCHAMAYO

OEI.04 ELEVAR LA PRODUCTIVIDAD Y COMPETITIVIDAD DE LAS UNIDADES ECONÓMICAS ORIENTADAS AL MERCADO INTERNO Y EXTERNO, CON DESARROLLO DE CIENCIA Y TECNOLOGÍA Y CON SOSTENIBILIDAD AMBIENTAL

AEI.04.01 SERVICIOS PARA DESARROLLAR LA PRODUCTIVIDAD DE FORMA INTEGRAL DE LAS UNIDADES ECONÓMICAS

COD.	Actividad Operativa	Ubigeo	Meta Anual	U.M.	PROGRAMACION												Monto POI S/.
					1	2	3	4	5	6	7	8	9	10	11	12	
18AO110179845	PROMOVER LA PARTICIPACIÓN DEL SECTOR PÚBLICO Y PRIVADO EN LAS ACTIVIDADES SOCIOECONÓMICAS EN SU ÁMBITO.	120301 : CHANCHAMAYO	6	001 : ACCION	0.00	3,184.85	0.00	3,184.85	0.00	3,184.85	0.00	3,184.85	0.00	3,184.85	0.00	3,184.85	19,109.10

OEI.05 MEJORAR LA INFRAESTRUCTURA EN LA REGIÓN JUNÍN

AEI.05.01 INFRAESTRUCTURA BÁSICA Y ESPECIALIZADA POR EJES TERRITORIALES

COD.	Actividad Operativa	Ubigeo	Meta Anual	U.M.	PROGRAMACION												Monto POI S/.
					1	2	3	4	5	6	7	8	9	10	11	12	
18AO110179854	MONITOREAR E INSPECCIONAR PROYECTOS DE INVERSIÓN PÚBLICA DEL GOBIERNO REGIONAL JUNIN.	120301 : CHANCHAMAYO	12	001 : ACCION	2,258.75	2,258.75	2,258.75	2,258.75	2,258.75	2,258.75	2,258.75	2,258.75	2,258.75	2,258.75	2,258.75	2,258.75	27,105.00

OEI.06 FORTALECER LA EFICIENCIA DE LA GESTIÓN PÚBLICA MODERNA EN EL GRJ

AEI.06.01 MEJORAR LA GESTIÓN PÚBLICA MODERNA EN EL GRJ

COD.	Actividad Operativa	Ubigeo	Meta Anual	U.M.	PROGRAMACION												Monto POI S/.
					1	2	3	4	5	6	7	8	9	10	11	12	
18AO110179862	IMPLEMENTAR LOS PROCEDIMIENTOS DE GESTIÓN PARA MEJORAR LOS SERVICIOS QUE PRESTA A LA SOCIEDAD EN GOBIERNO REGIONAL JUNIN EN EL PROCESO DE MODERNIZACIÓN.	120301 : CHANCHAMAYO	40	001 : ACCION	9,554.54	9,554.54	12,739.38	9,554.54	9,554.54	12,739.38	9,554.54	9,554.54	12,739.38	9,554.54	9,554.54	12,739.38	127,393.84

OEI.06 FORTALECER LA EFICIENCIA DE LA GESTIÓN PÚBLICA MODERNA EN EL GRJ

AEI.06.02 CONSOLIDAR LOS ESPACIOS Y MECANISMOS DE PARTICIPACIÓN CIUDADANA

COD.	Actividad Operativa	Ubigeo	Meta Anual	U.M.	PROGRAMACION												Monto POI S/.
					1	2	3	4	5	6	7	8	9	10	11	12	
18AO110179866	ACCIONES DE PLANEAMIENTO PARA EL DESARROLLO TERRITORIAL DEL ÁMBITO DE LA PROVINCIA CHANCHAMAYO.	120301 : CHANCHAMAYO	4	001 : ACCION	0.00	0.00	3,184.85	3,184.85	3,184.85	3,184.85	0.00	0.00	0.00	0.00	0.00	0.00	12,739.40

OEI.08 INSTITUCIONALIZAR E IMPLEMENTAR LA GESTIÓN DEL RIESGO DE DESASTRES, SEGURIDAD CIUDADANA Y DEFENSA NACIONAL EN LA REGIÓN JUNÍN

AEI.08.01 REDUCIR LA VULNERABILIDAD Y ATENCIÓN DE EMERGENCIAS POR DESASTRE

COD.	Actividad Operativa	Ubigeo	Meta Anual	U.M.	PROGRAMACION												Monto POI S/.
					1	2	3	4	5	6	7	8	9	10	11	12	
18AO110179871	COORDINAR Y ORIENTAR ACCIONES DE GESTIÓN DE RIESGO DE DESASTRES CON LA PLATAFORMA DE DEFENSA CIVIL DE LA PROVINCIA.	120301 : CHANCHAMAYO	12	001 : ACCION	3,184.85	3,184.85	3,184.85	3,184.85	3,184.85	3,184.85	3,184.85	3,184.85	3,184.85	3,184.85	3,184.85	3,184.85	38,218.20

OEI.11 MEJORAR LA GESTIÓN DE LA CALIDAD AMBIENTAL, PROTEGIENDO LA SALUD DE LA POBLACIÓN

AEI.11.03 FORTALECER LOS ESPACIOS Y MECANISMOS DE LA GOBERNANZA Y CULTURA AMBIENTAL EN LA REGIÓN JUNÍN

COD.	Actividad Operativa	Ubigeo	Meta Anual	U.M.	PROGRAMACION												Monto POI S/.
					1	2	3	4	5	6	7	8	9	10	11	12	
18AO110179876	FORTALECER LA CULTURA AMBIENTAL EN EL ÁMBITO DE LA PROVINCIA.	120301 : CHANCHAMAYO	4	001 : ACCION	0.00	0.00	3,184.85	0.00	0.00	3,184.85	0.00	0.00	3,184.85	0.00	0.00	3,184.85	12,739.40

Centro de Costo: 1.04.04 - SUB GERENCIA DE DESARROLLO TARMA

OEI.06 FORTALECER LA EFICIENCIA DE LA GESTIÓN PÚBLICA MODERNA EN EL GRJ

AEI.06.01 MEJORAR LA GESTIÓN PÚBLICA MODERNA EN EL GRJ

COD.	Actividad Operativa	Ubigeo	Meta Anual	U.M.	PROGRAMACION												Monto POI S/.
					1	2	3	4	5	6	7	8	9	10	11	12	
18AO110512821	SEGUIMIENTO, MONITOREO E INSPECCION DE PROYECTOS Y OBRAS DE INVERSION PUBLICA	120701 : TARMA	50	060 : INFORME	18,761.50	18,761.50	18,761.50	18,761.50	18,761.50	18,761.50	18,761.50	18,761.50	18,761.50	18,761.50	18,761.50	18,761.50	225,138.00
18AO110512827	ACTIVIDADES PERMANENTES DE GESTION DE LA SUB GERENCIA DE DESARROLLO - TARMA	120701 : TARMA	50	248 : REPORTE	14,862.00	15,123.00	5,045.00	5,041.00	5,041.00	5,041.00	5,048.00	5,041.00	5,041.00	5,041.00	5,041.00	5,041.00	80,406.00

Centro de Costo: 1.04.05 - SUB GERENCIA DE DESARROLLO SATIPO

OEI.06 FORTALECER LA EFICIENCIA DE LA GESTIÓN PÚBLICA MODERNA EN EL GRJ

AEI.06.01 MEJORAR LA GESTIÓN PÚBLICA MODERNA EN EL GRJ

COD.	Actividad Operativa	Ubigeo	Meta Anual	U.M.	PROGRAMACION												Monto POI S/.
					1	2	3	4	5	6	7	8	9	10	11	12	
18AO110351533	ACCIONES DE PLANEAMIENTO PARA EL DESARROLLO TERRITORIAL DEL AMBITO JURISDICCIONAL DE LA PROVINCIA DE SATIPO.	120601 : SATIPO	3	060 : INFORME	1,351.45	1,351.45	1,351.45	1,351.45	1,351.45	1,351.45	1,351.45	1,351.45	1,351.45	1,351.45	1,351.45	1,355.52	16,221.47
18AO110351537	COORDINAR Y ORIENTAR ACCIONES DE RIESGO POR EMERGENCIA CON LAS PLATAFORMAS DE DEFENSA CIVIL DE LA PROVINCIA DE SATIPO.	120601 : SATIPO	6	248 : REPORTE	2,348.47	2,615.17	2,348.47	2,348.47	2,348.47	2,348.47	2,548.47	2,348.47	2,348.47	2,348.47	2,348.47	2,548.66	28,848.53
18AO110351539	COORDINAR Y ORIENTAR ACCIONES DE RIESGO POR EMERGENCIA CON LAS PLATAFORMAS DE DEFENSA CIVIL DE LA PROVINCIA DE SATIPO.	120601 : SATIPO	6	248 : REPORTE	1,065.70	1,065.70	1,065.70	1,065.70	1,065.70	1,065.70	1,065.70	1,065.70	1,065.70	1,065.70	1,065.70	1,065.70	12,788.40
18AO110351520	IMPLEMENTAR LOS PROCEDIMIENTOS DE GESTION PARA MEJORAR LOS SERVICIOS QUE PRESTA A LA SOCIEDAD EL GOBIERNO REGIONAL JUNIN.	120601 : SATIPO	12	060 : INFORME	1,351.45	1,351.45	1,351.45	1,351.45	1,351.45	1,351.45	1,351.45	1,351.45	1,351.45	1,351.45	1,351.45	1,355.52	16,221.47
18AO110351530	ACCIONES DE PLANEAMIENTO PARA EL DESARROLLO TERRITORIAL DEL AMBITO JURISDICCIONAL DE LA PROVINCIA DE SATIPO.	120601 : SATIPO	3	060 : INFORME	2,348.47	2,615.17	2,348.47	2,348.47	2,348.47	2,348.47	2,548.47	2,348.47	2,348.47	2,348.47	2,348.47	2,548.66	28,848.53
18AO110351500	PROMOVER LA PARTICIPACIÓN DEL SECTOR PRIVADO Y SECTOR PUBLICO EN LAS ACTIVIDADES SOCIOECONOMICOS DE SATIPO.	120601 : SATIPO	4	190 : NUMERO	2,348.47	2,615.17	2,348.47	2,348.47	2,348.47	2,348.47	2,548.47	2,348.47	2,348.47	2,348.47	2,348.47	2,548.66	28,848.53
18AO110351508	PROMOVER LA PARTICIPACIÓN DEL SECTOR PRIVADO Y SECTOR PUBLICO EN LAS ACTIVIDADES SOCIOECONOMICOS DE SATIPO.	120601 : SATIPO	4	190 : NUMERO	1,351.45	1,351.45	1,351.45	1,351.45	1,351.45	1,351.45	1,351.45	1,351.45	1,351.45	1,351.45	1,351.45	1,355.52	16,221.47
18AO110351516	IMPLEMENTAR LOS PROCEDIMIENTOS DE GESTION PARA MEJORAR LOS SERVICIOS QUE PRESTA A LA SOCIEDAD EL GOBIERNO REGIONAL JUNIN.	120601 : SATIPO	12	060 : INFORME	2,348.47	2,615.17	2,348.47	2,348.47	2,348.47	2,348.47	2,548.47	2,348.47	2,348.47	2,348.47	2,348.47	2,548.66	28,848.53
18AO110351491	ADMINISTRAR SU PATRIMONIO CONFORME A LA LEY DE LOS RECURSOS MATERIALES, FINANCIEROS LOS SERVICIOS AUXILIARES, ASÍ COMO EL PERSONAL A SU CARGO	120601 : SATIPO	12	060 : INFORME	1,351.45	1,351.45	1,351.45	1,351.45	1,351.45	1,351.45	1,351.45	1,351.45	1,351.45	1,351.45	1,351.45	1,355.52	16,221.47
18AO110351465	ADMINISTRAR SU PATRIMONIO CONFORME A LA LEY DE LOS RECURSOS MATERIALES, FINANCIEROS LOS SERVICIOS AUXILIARES, ASÍ COMO EL PERSONAL A SU CARGO	120601 : SATIPO	12	001 : ACCION	2,348.47	2,615.17	2,348.47	2,348.47	2,348.47	2,348.47	2,548.47	2,348.47	2,348.47	2,348.47	2,348.47	2,548.66	28,848.53
18AO110351414	IDENTIFICAR, MONITOREAR E INSPECCIONAR PROYECTOS DE INVERSION PUBLICA DEL GOBIERNO REGIONAL JUNIN	120601 : SATIPO	3	001 : ACCION	1,351.45	1,351.45	1,351.45	1,351.45	1,351.45	1,351.45	1,351.45	1,351.45	1,351.45	1,351.45	1,351.45	1,355.52	16,221.47
18AO110351405	IDENTIFICAR, MONITOREAR E INSPECCIONAR PROYECTOS DE INVERSION PUBLICA DEL GOBIERNO REGIONAL JUNIN.	120601 : SATIPO	3	001 : ACCION	2,348.47	2,615.17	2,348.47	2,348.47	2,348.47	2,348.47	2,548.47	2,348.47	2,348.47	2,348.47	2,348.47	2,548.66	28,848.53

Centro de Costo: 1.04.06 - SUB GERENCIA DE DESARROLLO YAULI

OEI.06 FORTALECER LA EFICIENCIA DE LA GESTIÓN PÚBLICA MODERNA EN EL GRJ

AEI.06.01 MEJORAR LA GESTIÓN PÚBLICA MODERNA EN EL GRJ

COD.	Actividad Operativa	Ubigeo	PROGRAMACION												Monto POI S/.	
------	---------------------	--------	--------------	--	--	--	--	--	--	--	--	--	--	--	---------------	--

		Meta Anual	U.M.	1	2	3	4	5	6	7	8	9	10	11	12	
18AO110176782	COORDINAR Y ORIENTAR ACCIONES DE RIESGO POR EMERGENCIA CON LA PLATAFORMA DE DEFENSA CIVIL DE LA PROVINCIA DE YAULI LA OROYA.	5	001 : ACCION	6,784.85	5,572.88	5,639.55	6,422.88	7,209.55	5,827.88	6,238.88	5,526.55	5,566.21	6,192.88	7,802.21	6,022.88	74,807.20
18AO110176778	ACCIONES DE PLANEAMIENTO PARA EL DESARROLLO TERRITORIAL DEL AMBITO DE LA PROVINCIA DE YAULI LA OROYA.	16	001 : ACCION	6,822.88	6,106.21	5,639.55	6,422.88	7,209.55	5,827.88	6,238.88	5,526.55	5,566.21	6,192.88	7,802.21	6,022.88	75,378.56
18AO110176773	IMPLEMENTAR LOS PROCEDIMIENTOS DE GESTIÓN PARA MEJORAR LOS SERVICIOS QUE PRESTA A LA SOCIEDAD EL GOBIERNO REGIONAL JUNIN.	8	001 : ACCION	704.13	704.13	704.13	704.13	704.13	704.13	704.13	704.13	704.13	704.13	704.13	704.13	8,449.56
18AO110176767	PROMOVER LA PARTICIPACIÓN DEL SECTOR PUBLICO Y PRIVADO EN LAS ACTIVIDADES SOCIOECONOMICAS DE SU AMBITO.	10	001 : ACCION	6,822.88	6,106.21	5,639.55	6,422.88	7,209.55	5,827.88	6,238.88	5,526.55	5,566.21	6,192.88	7,802.21	6,022.88	75,378.56
18AO110176762	ADMINISTRAR SU PATRIMONIO CONFORME A LEY, RECURSOS MATERIALES, FINANCIEROS, LOS SERVICIOS AUXILIARES, ASÍ COMO EL PERSONAL A SU CARGO.	17	001 : ACCION	6,822.88	6,016.21	5,639.55	6,422.88	7,209.55	5,827.88	6,238.88	5,526.55	5,566.21	6,192.88	7,802.21	6,022.88	75,288.56
18AO110176755	IDENTIFICAR, MONITOREAR E INSPECCIONAR PROYECTOS DE INVERSIÓN PUBLICA DEL GOBIERNO REGIONAL JUNIN.	12	060 : INFORME	6,822.88	6,106.21	5,639.55	6,422.88	7,209.55	5,827.88	6,238.88	5,526.55	5,566.21	6,192.88	7,802.21	6,022.88	75,378.56

Centro de Costo: 2.01 - OFICINA REGIONAL DE ADMINISTRACION Y FINANZAS

#### OEI.06 FORTALECER LA EFICIENCIA DE LA GESTIÓN PÚBLICA MODERNA EN EL GRJ

##### AEI.06.01 MEJORAR LA GESTIÓN PÚBLICA MODERNA EN EL GRJ

COD.	Actividad Operativa	Ubigeo	Meta Anual	U.M.	PROGRAMACION												Monto POI S/.
18AO110174571	DESARROLLO DE LA GESTION ADMINISTRATIVA DEL GOBIERNO REGIONAL JUNIN.	120101 : HUANCAYO	133	036 : DOCUMENTO	14,640.89	19,121.41	14,797.92	14,796.92	14,795.92	14,795.92	15,395.92	14,795.92	14,795.92	14,796.92	14,803.93	15,396.93	182,934.52

Centro de Costo: 2.01.01 - SUB DIRECCION DE ADMINISTRACION FINANCIERA

#### OEI.06 FORTALECER LA EFICIENCIA DE LA GESTIÓN PÚBLICA MODERNA EN EL GRJ

##### AEI.06.01 MEJORAR LA GESTIÓN PÚBLICA MODERNA EN EL GRJ

COD.	Actividad Operativa	Ubigeo	Meta Anual	U.M.	PROGRAMACION												Monto POI S/.
18AO110166072	DESARROLLO DE LA GESTIÓN ADMINISTRATIVA Y FINANCIERA.	120101 : HUANCAYO	19,036	001 : ACCION	79,165.82	87,839.45	71,902.93	70,834.93	73,741.93	72,334.93	76,994.93	71,035.93	71,942.94	70,895.93	71,937.93	76,384.61	895,012.26
18AO110568747	ADMINISTRACION DEUDA INTERNA	120101 : HUANCAYO	12	001 : ACCION	528,385.00	528,380.00	528,380.00	528,380.00	528,380.00	528,380.00	528,380.00	528,380.00	528,380.00	528,380.00	528,380.00	528,380.00	6,340,565.00

Centro de Costo: 2.01.02 - OFICINA DE GESTION PATRIMONIAL

#### OEI.06 FORTALECER LA EFICIENCIA DE LA GESTIÓN PÚBLICA MODERNA EN EL GRJ

##### AEI.06.01 MEJORAR LA GESTIÓN PÚBLICA MODERNA EN EL GRJ

COD.	Actividad Operativa	Ubigeo	Meta Anual	U.M.	PROGRAMACION												Monto POI S/.
18AO110139881	DESARROLLO DE LA GESTIÓN ADMINISTRATIVA Y FINANCIERA	120101 : HUANCAYO	5	037 : DOCUMENTO EMITIDO	0.00	39,400.08	850.00	850.00	850.00	900.00	850.00	850.00	850.00	850.00	850.00	900.00	48,000.08

Centro de Costo: 2.01.03 - OFICINA DE RECURSOS HUMANOS

#### OEI.06 FORTALECER LA EFICIENCIA DE LA GESTIÓN PÚBLICA MODERNA EN EL GRJ

##### AEI.06.01 MEJORAR LA GESTIÓN PÚBLICA MODERNA EN EL GRJ

COD.	Actividad Operativa	Ubigeo	Meta Anual	U.M.	PROGRAMACION												Monto POI S/.
18AO110566611	DIRIGIR, CONTROLAR Y EVALUAR ACTIVIDADES RELACIONADAS CON LA ADMINISTRACION DE RECURSOS HUMANOS	120101 : HUANCAYO	144	001 : ACCION	96,024.70	96,024.70	97,574.70	96,024.70	96,024.70	96,024.70	126,024.70	96,024.70	99,591.70	96,024.70	96,024.70	95,424.70	1,186,813.40
18AO110563469	MEJORAR Y SISTEMATIZACION DE LOS	120101 :	1,536	001 :	30,989.00	17,579.00	22,739.00	20,079.00	17,579.00	22,739.00	17,579.00	17,579.00	28,789.00	17,579.00	17,579.00	37,787.00	268,596.00



Centro de Costos: 2.01.04 - SUB DIRECCION DE ABASTECIMIENTO Y SERVICIOS AUXILIARES

AEI.06.01 MEJORAR LA GESTIÓN PÚBLICA MODERNA EN EL GRUPO

Centro de Costo: 2.03 - OFICINA REGIONAL DE DESARROLLO INSTITUCIONAL Y TECNOLOGIA DE LA INFORMACION

AEI.06.01 MEJORAR LA GESTIÓN PÚBLICA MODERNA EN EL GRJ

Centro de Costo: 2.04 - GERENCIA REGIONAL DE PLANEAMIENTO, PRESUPUESTO Y ACONDICIONAMIENTO TERRITORIAL

AEI.06.01 MEJORAR LA GESTIÓN PÚBLICA MODERNA EN EL GRJ

Centro de Costo: 2.04.01 - SUB GERENCIA DE COOPERACION TECNICA Y PLANEAMIENTO

AEI.06.01 MEJORAR LA GESTIÓN PÚBLICA MODERNA EN EL GRUPO

Centro de Costo: 2.04.02 - SUB GERENCIA DE PRESUPUESTO Y TRIBUTACION

AEI.06.01 MEJORAR LA GESTIÓN PÚBLICA MODERNA EN EL GRUPO

Centro de Costo: 2.04.03 - SUB GERENCIA DE ACONDICIONAMIENTO TERRITORIAL

AEI.06.01 MEJORAR LA GESTIÓN PÚBLICA MODERNA EN EL GRU

OEI.10 IMPULSAR EL DESARROLLO REGIONAL EN LA REGIÓN JUNÍN

AEI.10.01 FORTALECER EL PROCESO DE DESCENTRALIZACIÓN

Centro de Costo: 2.04.04 - SUB GERENCIA DE INVERSION PUBLICA

DEI.06 FORTALECER LA EFICIENCIA DE LA GESTIÓN PÚBLICA MODERNA EN EL GRUPO

AEI.06.01 MEJORAR LA GESTIÓN PÚBLICA MODERNA EN EL GRUPO

Centro de Costo: 3.01 - GERENCIA REGIONAL DE DESARROLLO ECONOMICO

## OEI.06 FORTALECER LA EFICIENCIA DE LA GESTIÓN PÚBLICA MODERNA EN EL GRU

AEI.06.01 MEJORAR LA GESTIÓN PÚBLICA MODERNA EN EL GRJ

COD.	Actividad Operativa	Ubigeo	Meta Anual	U.M.	PROGRAMACION												Monto POI \$.
					1	2	3	4	5	6	7	8	9	10	11	12	
18AO110385751	GESTIÓN, COORDINACIÓN Y SUPERVISIÓN	120101 : HUANCAYO	132	303 : SUPERVISIÓN	34,621.00	34,621.00	34,621.00	34,621.00	34,621.00	34,621.00	34,621.00	34,621.00	34,621.00	34,621.00	34,621.00	34,636.00	415,467.00



REALIZADA

Centro de Costo: 3.01.01 - SUB GERENCIA DE PROMOCION E INVERSIONES

OEI.04 ELEVAR LA PRODUCTIVIDAD Y COMPETITIVIDAD DE LAS UNIDADES ECONOMICAS ORIENTADAS AL MERCADO INTERNO Y EXTERNO, CON DESARROLLO DE CIENCIA Y TECNOLOGIA Y CON SOSTENIBILIDAD AMBIENTAL

AEI.04.01 SERVICIOS PARA DESARROLLAR LA PRODUCTIVIDAD DE FORMA INTEGRAL DE LAS UNIDADES ECONOMICAS

COD.	Actividad Operativa	Ubigeo	Meta Anual	U.M.	PROGRAMACION												Monto POI S/.
					1	2	3	4	5	6	7	8	9	10	11	12	
18AO110179796	PROMOVER E IMPULSAR LA COMPETITIVIDAD EMPRESARIAL REGIONAL	120101 : HUANCAYO	60	001 : ACCION	28,242.00	0.00	0.00	0.00	0.00	0.00	0.00	0.00	0.00	0.00	0.00	0.00	28,242.00
18AO110533283	PROMOVER LA PARTICIPACION EMPRESARIAL EN EVENTOS DE NIVEL REGIONAL	120101 : HUANCAYO	882	001 : ACCION	192.00	192.00	1,542.00	192.00	192.00	192.00	1,542.00	192.00	192.00	1,542.00	192.00	192.00	6,354.00

Centro de Costo: 3.01.03 - DIRECCION REGIONAL DE COMERCIO EXTERIOR Y TURISMO - DIRCETUR.

OEI.04 ELEVAR LA PRODUCTIVIDAD Y COMPETITIVIDAD DE LAS UNIDADES ECONOMICAS ORIENTADAS AL MERCADO INTERNO Y EXTERNO, CON DESARROLLO DE CIENCIA Y TECNOLOGIA Y CON SOSTENIBILIDAD AMBIENTAL

AEI.04.01 SERVICIOS PARA DESARROLLAR LA PRODUCTIVIDAD DE FORMA INTEGRAL DE LAS UNIDADES ECONOMICAS

COD.	Actividad Operativa	Ubigeo	Meta Anual	U.M.	PROGRAMACION												Monto POI S/.
					1	2	3	4	5	6	7	8	9	10	11	12	
18AO110514926	DESARROLLO E IMPLEMENTACION DE MECANISMOS PARA EJECUTAR SOSTENIDAMENTE LA ESTRATEGIA EXPORTADORA REGIONAL	120101 : HUANCAYO	9	001 : ACCION	398.00	0.00	399.00	0.00	398.00	4,225.00	399.00	0.00	398.00	399.00	0.00	398.00	7,014.00
18AO110514913	DESARROLLO DE LA CULTURA EXPORTADORA	120101 : HUANCAYO	3	001 : ACCION	0.00	0.00	0.00	0.00	319.00	0.00	0.00	2,456.00	0.00	0.00	319.00	0.00	3,094.00
18AO110514353	FACILITACION DEL COMERCIO EXTERIOR	120101 : HUANCAYO	4	001 : ACCION	0.00	689.00	0.00	0.00	689.00	0.00	0.00	689.00	0.00	0.00	689.00	0.00	2,756.00
18AO110513384	IDENTIFICACION Y DIFUSION DE OPORTUNIDADES COMERCIALES	120101 : HUANCAYO	3	001 : ACCION	1,675.00	0.00	0.00	1,675.00	0.00	0.00	0.00	0.00	0.00	1,676.00	0.00	0.00	5,026.00
18AO110513369	DESARROLLO Y PROMOCION DE LA OFERTA EXPORTABLE DE LA REGION	120101 : HUANCAYO	17	001 : ACCION	159.00	1,900.00	9,251.00	6,192.00	4,432.00	9,980.00	160.00	2,415.00	14,119.00	160.00	0.00	2,317.00	51,085.00
18AO110513328	PRESERVACION DE LINEAS, TECNICAS ARTESANALES ANCESTRALES E ICONOGRAFIA	120101 : HUANCAYO	1	001 : ACCION	0.00	0.00	0.00	0.00	0.00	0.00	0.00	0.00	0.00	0.00	2,472.00	0.00	2,472.00
18AO110513319	SUPERVISION Y EVALUACION DEL DESARROLLO DE LA ACTIVIDAD ARTESANAL	120101 : HUANCAYO	4	001 : ACCION	0.00	0.00	939.00	0.00	0.00	939.00	0.00	0.00	580.00	0.00	0.00	580.00	3,038.00
18AO110513303	DESARROLLO Y PROMOCION DE LA OFERTA ARTESANAL ORIENTADO A LA EXPORTACION Y AL MERCADO TURISTICO	120101 : HUANCAYO	26	001 : ACCION	0.00	0.00	15,504.00	527.00	1,988.00	4,545.00	1,449.00	3,010.00	8,093.00	5,441.00	2,666.00	2,912.00	46,135.00
18AO110513262	GENERACION Y DIFUSION DE INFORMACION ORIENTADA A PROMOVER LA INVERSION PUBLICA Y PRIVADA EN EL SECTOR TURISTICO	120101 : HUANCAYO	33	001 : ACCION	1,455.00	3,876.00	2,332.00	1,455.00	3,549.00	2,333.00	1,458.00	3,553.00	2,339.00	1,459.00	2,340.00	1,460.00	27,609.00
18AO110513229	DESARROLLO DE UNA CULTURA TURISTICA Y MEJORA DE LOS NIVELES DE SEGURIDAD	120101 : HUANCAYO	7	001 : ACCION	0.00	0.00	3,894.00	0.00	0.00	3,239.00	0.00	0.00	1,734.00	0.00	0.00	0.00	8,867.00
18AO110513214	FORTALECIMIENTO DEL CAPITAL HUMANO Y LAS BUENAS PRACTICAS DE CALIDAD DE LOS PRESTADORES DE SERVICIOS	120101 : HUANCAYO	3	001 : ACCION	0.00	0.00	3,234.00	0.00	0.00	0.00	0.00	3,236.00	5,911.00	0.00	0.00	0.00	12,381.00
18AO110513197	VERIFICACION DEL CUMPLIMIENTO DE LAS NORMAS LEGALES DE LA ACTIVIDAD TURISTICA	120101 : HUANCAYO	90	001 : ACCION	1,867.00	1,867.00	7,108.00	2,433.00	5,370.00	7,392.00	1,871.00	4,853.00	2,984.00	4,221.00	3,549.00	1,873.00	45,388.00
18AO110513184	DESARROLLO Y DIVERSIFICACION DE LA OFERTA TURISTICA	120101 : HUANCAYO	85	001 : ACCION	2,023.00	1,129.00	2,783.00	2,023.00	1,129.00	6,139.00	2,024.00	1,130.00	2,885.00	1,979.00	3,636.00	0.00	26,880.00
18AO110512961	PROMOCION INTERNA DE LOS DESTINOS TURISTICOS	120101 : HUANCAYO	8	001 : ACCION	5,176.00	0.00	10,852.00	0.00	0.00	9,852.00	15,157.00	0.00	8,852.00	0.00	7,407.00	2,832.00	60,128.00

OEI.06 FORTALECER LA EFICIENCIA DE LA GESTION PUBLICA MODERNA EN EL GRU

AEI.06.01 MEJORAR LA GESTION PUBLICA MODERNA EN EL GRU

COD.	Actividad Operativa	Ubigeo	Meta Anual	U.M.	PROGRAMACION												Monto POI S/.
					1	2	3	4	5	6	7	8	9	10	11	12	
18AO110515391	GESTION DE LA INFRAESTRUCTURA TECNOLÓGICA	120101 : HUANCAYO	13	060 : INFORME	295.00	295.00	295.00	295.00	296.00	296.00	296.00	296.00	296.00	196.00	1,346.00	196.00	4,398.00
18AO110515402	PROMOCION DEL TURISMO Y LA ARTESANIA	120101 : HUANCAYO	42	060 : INFORME	15,780.00	15,780.00	26,122.00	16,280.00	15,783.00	32,075.00	17,683.00	15,782.00	26,376.00	15,784.00	16,234.00	33,002.00	246,681.00

18A0110515368	FORMULACIÓN, MONITOREO Y EVALUACIÓN DEL PLANEAMIENTO ESTRATÉGICO DEL GRJ	120101 : HUANCAYO	15	036 : DOCUMENTO	1,298.00	0.00	2,100.00	2,630.00	0.00	0.00	900.00	1,500.00	0.00	900.00	0.00	600.00	9,928.00
18A0110515374	DESARROLLO DE LA GESTIÓN PRESUPUESTARIA	120101 : HUANCAYO	1	036 : DOCUMENTO	900.00	0.00	0.00	0.00	0.00	0.00	0.00	0.00	0.00	0.00	0.00	0.00	900.00

Centro de Costo: 3.01.04 - DIRECCION REGIONAL DE ENERGIA Y MINAS

OEI.04 ELEVAR LA PRODUCTIVIDAD Y COMPETITIVIDAD DE LAS UNIDADES ECONÓMICAS ORIENTADAS AL MERCADO INTERNO Y EXTERNO, CON DESARROLLO DE CIENCIA Y TECNOLOGÍA Y CON SOSTENIBILIDAD AMBIENTAL

AEI.04.01 SERVICIOS PARA DESARROLLAR LA PRODUCTIVIDAD DE FORMA INTEGRAL DE LAS UNIDADES ECONÓMICAS

COD.	Actividad Operativa	Ubigeo	Meta Anual	U.M.	PROGRAMACION												Monto POI S/.
					1	2	3	4	5	6	7	8	9	10	11	12	
18A0110518717	PROMOCION, NORMATIVIDAD Y FISCALIZACION AMBIENTAL MINERA	120101 : HUANCAYO	112	001 : ACCION	8,398.25	8,398.25	8,398.25	8,398.25	8,398.25	8,398.25	8,398.25	8,398.25	8,398.25	8,398.25	8,398.25	8,398.25	100,779.00
18A0110518496	PROMOCION, NORMATIVIDAD Y FISCALIZACION AMBIENTAL MINERA	120101 : HUANCAYO	104	001 : ACCION	0.00	0.00	19,740.00	0.00	0.00	19,740.00	0.00	0.00	19,634.00	0.00	0.00	17,500.00	76,614.00
18A0110518487	PROMOCION, NORMATIVIDAD Y FISCALIZACION AMBIENTAL MINERA	120101 : HUANCAYO	90	001 : ACCION	0.00	0.00	28,900.00	60,000.00	0.00	28,900.00	0.00	0.00	28,900.00	0.00	0.00	23,950.00	170,650.00

OEI.04 ELEVAR LA PRODUCTIVIDAD Y COMPETITIVIDAD DE LAS UNIDADES ECONÓMICAS ORIENTADAS AL MERCADO INTERNO Y EXTERNO, CON DESARROLLO DE CIENCIA Y TECNOLOGÍA Y CON SOSTENIBILIDAD AMBIENTAL

AEI.04.02 SERVICIOS PARA LA PROMOCIÓN DE LA FORMALIZACIÓN DE LAS UNIDADES PRODUCTIVAS

COD.	Actividad Operativa	Ubigeo	Meta Anual	U.M.	PROGRAMACION												Monto POI S/.
					1	2	3	4	5	6	7	8	9	10	11	12	
18A0110518302	IMPLEMENTACIÓN Y MANTENIMIENTO DE LA VENTANILLA ÚNICA DE FORMALIZACIÓN	120101 : HUANCAYO	78	001 : ACCION	0.00	0.00	27,406.00	0.00	0.00	27,406.00	10,500.00	0.00	27,406.00	0.00	0.00	19,282.00	112,000.00

OEI.05 MEJORAR LA INFRAESTRUCTURA EN LA REGIÓN JUNÍN

AEI.05.01 INFRAESTRUCTURA BÁSICA Y ESPECIALIZADA POR EJES TERRITORIALES

COD.	Actividad Operativa	Ubigeo	Meta Anual	U.M.	PROGRAMACION												Monto POI S/.
					1	2	3	4	5	6	7	8	9	10	11	12	
18A0110518458	PROMOCION Y NORMATIVIDAD DE LA EFICIENCIA ENERGETICA Y LAS ENERGIAS RENOVABLES	000000 : GENERAL	13	001 : ACCION	0.00	0.00	925.00	3,750.00	0.00	4,675.00	0.00	0.00	13,675.00	16,100.00	0.00	3,975.00	43,100.00
18A0110518448	PROMOCION Y NORMATIVIDAD DE LA EFICIENCIA ENERGETICA Y LAS ENERGIAS RENOVABLES	120101 : HUANCAYO	22	001 : ACCION	0.00	0.00	17,770.00	0.00	0.00	19,770.00	0.00	0.00	20,288.00	0.00	0.00	21,136.00	78,964.00
18A0110518363	PROMOCION Y NORMATIVIDAD DE LA EFICIENCIA ENERGETICA Y LAS ENERGIAS RENOVABLES	120101 : HUANCAYO	18	001 : ACCION	0.00	0.00	22,541.00	0.00	0.00	111,241.00	0.00	0.00	22,541.00	0.00	1,500.00	104,341.00	262,164.00

OEI.06 FORTALECER LA EFICIENCIA DE LA GESTIÓN PÚBLICA MODERNA EN EL GRJ

AEI.06.01 MEJORAR LA GESTIÓN PÚBLICA MODERNA EN EL GRJ

COD.	Actividad Operativa	Ubigeo	Meta Anual	U.M.	PROGRAMACION												Monto POI S/.
					1	2	3	4	5	6	7	8	9	10	11	12	
18A0110518722	PROMOCION, NORMATIVIDAD Y FISCALIZACION AMBIENTAL MINERA	120101 : HUANCAYO	12	001 : ACCION	0.00	0.00	1,100.00	0.00	0.00	1,100.00	0.00	0.00	1,100.00	0.00	0.00	1,100.00	4,400.00
18A0110518554	PROMOCION, NORMATIVIDAD Y FISCALIZACION AMBIENTAL MINERA	120101 : HUANCAYO	348	001 : ACCION	0.00	0.00	13,500.00	0.00	0.00	13,500.00	0.00	0.00	13,500.00	0.00	0.00	13,500.00	54,000.00
18A0110518544	PROMOCION, NORMATIVIDAD Y FISCALIZACION AMBIENTAL MINERA	120101 : HUANCAYO	8	001 : ACCION	0.00	0.00	850.00	0.00	0.00	850.00	0.00	0.00	850.00	0.00	0.00	850.00	3,400.00
18A0110518540	PROMOCION, NORMATIVIDAD Y FISCALIZACION AMBIENTAL MINERA	120101 : HUANCAYO	4	001 : ACCION	0.00	0.00	850.00	0.00	0.00	850.00	0.00	0.00	850.00	0.00	0.00	850.00	3,400.00
18A0110518511	PROMOCION, NORMATIVIDAD Y FISCALIZACION AMBIENTAL MINERA	120101 : HUANCAYO	122	001 : ACCION	0.00	2,400.00	109,948.00	27,908.00	15,000.00	109,948.00	27,908.00	0.00	109,949.00	0.00	27,900.00	109,950.00	510,920.00

Centro de Costo: 3.02 - GERENCIA REGIONAL DE DESARROLLO SOCIAL

OEI.09 PROMOVER EL DESARROLLO INTEGRAL DE LA POBLACIÓN A TRAVÉS DE LA GENERACIÓN DE OPORTUNIDADES Y EL RECONOCIMIENTO DE SUS DERECHOS

AEI.09.01 IMPLEMENTAR POLÍTICAS PARA ASEGURAR LOS DERECHOS Y OPORTUNIDADES DE LA POBLACIÓN Y POBLACIÓN VULNERABLE

COD.	Actividad Operativa	Ubigeo	Meta Anual	U.M.	PROGRAMACION												Monto POI S/.
					1	2	3	4	5	6	7	8	9	10	11	12	
18A0110351433	REUNIONES DE TRABAJO MENSUALES CON LAS DIRECCIONES REGIONALES DE SALUD	120101 :	12	133 : SESION	8,110.50	7,305.50	7,305.50	7,305.50	7,305.50	7,305.50	8,505.50	7,305.50	7,305.50	7,305.50	7,305.50	8,505.50	90,871.00

EDUCACIÓN, TRABAJO Y VIVIENDA		HUANCAYO																	
18AO110351417	COORDINACIÓN DE LAS ACTIVIDADES, PROGRAMAS Y PROYECTOS EN MATERIA DE EDUCACIÓN	120101 : HUANCAYO	4	109 : SUPERVISION	8,445.00	7,640.00	7,640.00	7,640.00	7,640.00	7,640.00	8,840.00	7,640.00	7,640.00	7,640.00	7,640.00	8,840.00	94,885.00		
18AO110351423	COORDINACIÓN DE LAS ACTIVIDADES, PROGRAMAS Y PROYECTOS EN MATERIA DE SALUD	120101 : HUANCAYO	4	109 : SUPERVISION	8,445.00	7,640.00	7,640.00	7,640.00	7,640.00	7,640.00	8,840.00	7,640.00	7,640.00	7,640.00	7,640.00	8,840.00	94,885.00		
18AO110351399	CUMPLIMIENTO DE POLÍTICAS PÚBLICAS REGIONALES Y EJECUCIÓN DE ACTIVIDADES REGIONALES DE DESARROLLO SOCIAL	120101 : HUANCAYO	12	060 : INFORME	12,374.00	11,156.00	11,156.00	11,156.00	11,156.00	11,156.00	12,959.00	11,156.00	11,156.00	11,156.00	11,156.00	12,959.00	138,696.00		
18AO110351406	SUPERVISAR EL CONVENIO MIMPV	120101 : HUANCAYO	4	060 : INFORME	5,270.00	953.00	953.00	953.00	953.00	953.00	953.00	953.00	953.00	953.00	953.00	953.00	15,753.00		

Centro de Costo: 3.02.01 - SUB GERENCIA DE DESARROLLO SOCIAL E IGUALDAD DE OPORTUNIDADES

OEI.09 PROMOVER EL DESARROLLO INTEGRAL DE LA POBLACIÓN A TRAVÉS DE LA GENERACIÓN DE OPORTUNIDADES Y EL RECONOCIMIENTO DE SUS DERECHOS

AEI.09.01 IMPLEMENTAR POLÍTICAS PARA ASEGURAR LOS DERECHOS Y OPORTUNIDADES DE LA POBLACIÓN Y POBLACIÓN VULNERABLE

COD.	Actividad Operativa	Ubigeo	Meta Anual	U.M.	PROGRAMACIÓN												Monto POI S/.
					1	2	3	4	5	6	7	8	9	10	11	12	
18AO110517443	REPARACIONES PARA LAS VÍCTIMAS DE LA VIOLENCIA TERRORISTA Y VIOLACIÓN DE LOS DERECHOS HUMANOS	120101 : HUANCAYO	399	001 : ACCION	3,564.00	3,836.00	6,006,165.00	9,474.00	14,633.00	4,940.00	10,389.00	15,475.00	14,408.00	10,298.00	7,277.00	5,877.00	6,106,336.00
18AO110514953	APOYO AL CIUDADANO Y FAMILIA EN SITUACIÓN DE VULNERABILIDAD SOCIAL	120101 : HUANCAYO	240	001 : ACCION	3,629.00	3,129.00	3,129.00	3,729.00	3,179.00	3,379.00	3,279.00	3,129.00	3,729.00	3,129.00	3,129.00	3,129.00	39,698.00

Centro de Costo: 3.02.03 - DIRECCIÓN REGIONAL DE TRABAJO Y PROMOCIÓN DEL EMPLEO

OEI.04 ELEVAR LA PRODUCTIVIDAD Y COMPETITIVIDAD DE LAS UNIDADES ECONÓMICAS ORIENTADAS AL MERCADO INTERNO Y EXTERNO, CON DESARROLLO DE CIENCIA Y TECNOLOGÍA Y CON SOSTENIBILIDAD AMBIENTAL

AEI.04.02 SERVICIOS PARA LA PROMOCIÓN DE LA FORMALIZACIÓN DE LAS UNIDADES PRODUCTIVAS

COD.	Actividad Operativa	Ubigeo	Meta Anual	U.M.	PROGRAMACIÓN												Monto POI S/.
					1	2	3	4	5	6	7	8	9	10	11	12	
18AO110176700	FISCALIZACIÓN Y ORIENTACIÓN EN EL CUMPLIMIENTO DE LA NORMATIVA SOCIO LABORAL.		7,100	001 : ACCION	72,900.00	72,900.00	72,900.00	112,900.00	72,900.00	82,900.00	72,900.00	72,900.00	112,900.00	72,900.00	72,900.00	82,900.00	974,800.00
18AO110176721	GESTIÓN ADMINISTRATIVA PARA EL FORTALECIMIENTO INSTITUCIONAL		873	001 : ACCION	50,600.00	20,600.00	36,100.00	100,600.00	30,600.00	36,100.00	40,600.00	435,600.00	46,100.00	40,600.00	20,600.00	50,491.00	908,591.00
18AO110176714	ASISTENCIA A LAS CATEGORÍAS LABORALES PARA LA INSERCIÓN LABORAL.		13,034	001 : ACCION	89,000.00	89,000.00	199,000.00	149,000.00	89,000.00	114,000.00	89,000.00	119,000.00	99,000.00	89,000.00	89,000.00	114,000.00	1,328,000.00
18AO110176706	ASISTENCIA A LOS AGENTES LABORALES EN LA RESOLUCIÓN DE CONFLICTOS.		16,296	001 : ACCION	41,000.00	41,000.00	41,000.00	41,000.00	41,000.00	41,000.00	41,000.00	41,000.00	41,000.00	41,000.00	41,000.00	41,000.00	492,000.00

Centro de Costo: 3.02.06 - DIRECCIÓN REGIONAL DE VIVIENDA CONSTRUCCIÓN Y SANEAMIENTO

OEI.03 PROMOVER VIVIENDAS FUNCIONALES Y SEGURAS EN LA REGIÓN JUNÍN

AEI.03.04 PROMOVER LA EJECUCIÓN DE PROGRAMAS PRESUPUESTALES DE VIVIENDAS EN LA REGIÓN JUNIN CONSIDERANDO LA INVERSIÓN PÚBLICA Y PRIVADA.

COD.	Actividad Operativa	Ubigeo	Meta Anual	U.M.	PROGRAMACIÓN												Monto POI S/.
					1	2	3	4	5	6	7	8	9	10	11	12	
18AO110489337	PROMOVER EL CUMPLIMIENTO DEL PLAN Y POLÍTICA REGIONAL, EN CONCORDANCIA CON LA NORMATIVIDAD DE VIVIENDA Y URBANISMO.	120101 : HUANCAYO	20	036 : DOCUMENTO	3,558.98	3,708.98	3,558.98	3,558.98	3,558.98	3,558.98	3,858.98	3,558.98	3,558.98	3,558.98	3,558.98	3,858.98	43,457.76
18AO110489343	PROMOVER EL CUMPLIMIENTO DEL PLAN Y POLÍTICA REGIONAL, EN CONCORDANCIA CON LA NORMATIVIDAD DE VIVIENDA Y URBANISMO.	120101 : HUANCAYO	20	036 : DOCUMENTO	1,999.00	457,447.00	1,600.00	1,999.00	900.00	1,600.00	1,999.00	900.00	900.00	2,699.00	900.00	900.00	473,843.00

OEI.06 FORTALECER LA EFICIENCIA DE LA GESTIÓN PÚBLICA MODERNA EN EL GRJ

AEI.06.01 MEJORAR LA GESTIÓN PÚBLICA MODERNA EN EL GRJ

COD.	Actividad Operativa	Ubigeo	Meta Anual	U.M.	PROGRAMACIÓN												Monto POI S/.
					1	2	3	4	5	6	7	8	9	10	11	12	
18AO110489282	OPTIMIZAR LOS PROCESOS DE GESTIÓN PÚBLICA ADMINISTRATIVA, DE	120101 : HUANCAYO	780	036 : DOCUMENTO	5,707.00	3,108.00	5,808.00	4,207.00	4,608.00	4,808.00	5,207.00	3,608.00	5,108.00	4,907.00	4,508.00	4,108.00	55,692.00

PLANIFICACIÓN Y PRESUPUESTO EN LA DRVCSJ.																			
18AO110489276	OPTIMIZAR LOS PROCESOS DE GESTIÓN PÚBLICA ADMINISTRATIVA, DE PLANIFICACIÓN Y PRESUPUESTO EN LA DRVCSJ.	120101 : HUANCAYO	780	001 : ACCION	8,924.24	9,374.24	8,924.24	8,924.24	8,924.24	8,924.24	9,924.24	8,924.24	8,924.24	8,924.24	8,924.24	9,924.24	109,540.88		

Centro de Costo: 3.02.07 - DIRECCION DE LA ALDEA INFANTIL "EL ROSARIO"

OEI.09 PROMOVER EL DESARROLLO INTEGRAL DE LA POBLACIÓN A TRAVÉS DE LA GENERACIÓN DE OPORTUNIDADES Y EL RECONOCIMIENTO DE SUS DERECHOS

AEI.09.01 IMPLEMENTAR POLÍTICAS PARA ASEGURAR LOS DERECHOS Y OPORTUNIDADES DE LA POBLACIÓN Y POBLACIÓN VULNERABLE

COD.	Actividad Operativa	Ubigeo	Meta Anual	U.M.	PROGRAMACION												Monto POI S/.
					1	2	3	4	5	6	7	8	9	10	11	12	
18AO110179785	IMPLEMENTAR Y PROPORCIONAR A LOS ALBERGADOS EN FORMA INTEGRAL UN HOGAR SUSTITUTO.	120101 : HUANCAYO	4	079 : NIÑO	193,391.42	49,306.42	173,830.38	74,641.42	74,641.42	85,621.42	72,211.42	64,711.42	64,711.42	64,661.42	64,661.42	84,161.42	1,066,551.00

Centro de Costo: 3.03 - GERENCIA REGIONAL DE RECURSOS NATURALES Y GESTION DEL MEDIO AMBIENTE

OEI.11 MEJORAR LA GESTIÓN DE LA CALIDAD AMBIENTAL, PROTEGIENDO LA SALUD DE LA POBLACIÓN

AEI.11.03 FORTALECER LOS ESPACIOS Y MECANISMOS DE LA GOBERNANZA Y CULTURA AMBIENTAL EN LA REGIÓN JUNÍN

COD.	Actividad Operativa	Ubigeo	Meta Anual	U.M.	PROGRAMACION												Monto POI S/.
					1	2	3	4	5	6	7	8	9	10	11	12	
18AO110574593	OPERATIVIZAR EL SISTEMA REGIONAL DE GESTIÓN AMBIENTAL Y SUS CORRESPONDIENTES SUBSISTEMAS.	120101 : HUANCAYO	93	060 : INFORME	12,012.00	18,502.00	12,477.00	14,645.00	9,305.00	10,505.00	12,625.00	12,825.00	10,725.00	10,487.00	9,785.00	10,685.00	144,578.00

Centro de Costo: 3.03.01 - SUB GERENCIA DE RECURSOS NATURALES Y MEDIO AMBIENTE

OEI.07 PROMOVER EL APROVECHAMIENTO SOSTENIBLE DE LOS RRNN, BIODIVERSIDAD Y ECOSISTEMAS PARA EL DESARROLLO DE LA REGIÓN JUNÍN

AEI.07.01 LA POBLACIÓN CUENTA CON HECTÁREAS DE ECOSISTEMAS CONSERVADOS Y/O APROVECHADOS SOSTENIBLEMENTE PARA LA CONSERVACIÓN DE LA BIODIVERSIDAD

COD.	Actividad Operativa	Ubigeo	Meta Anual	U.M.	PROGRAMACION												Monto POI S/.
					1	2	3	4	5	6	7	8	9	10	11	12	
18AO110119615	IMPLEMENTACION DE LA ESTRATEGIA REGIONAL DE DIVERSIDAD BIOLÓGICA		4	290 : HECTAREA CONSERVADA	1,909.35	2,529.85	2,235.35	4,219.35	2,309.35	2,305.35	2,209.35	2,059.35	2,655.35	2,901.35	2,333.85	2,209.35	29,877.20
18AO110206687	POBLACIÓN LOCAL DE LAS PROVINCIAS DE SATIPO Y CHANCHAMAYO CUENTAN CON EL PROGRAMA DE DESARROLLO FORESTAL SOSTENIBLE, INCLUSIVO Y COMPETITIVO EN LA AMAZONIA, PARA LA RECUPERACIÓN Y CONSERVACIÓN DE LOS BOSQUES AMAZONICOS		2	060 : INFORME	0.00	469.31	220.00	0.00	70.00	0.00	0.00	0.00	0.00	0.00	0.00	0.00	759.31

OEI.07 PROMOVER EL APROVECHAMIENTO SOSTENIBLE DE LOS RRNN, BIODIVERSIDAD Y ECOSISTEMAS PARA EL DESARROLLO DE LA REGIÓN JUNÍN

AEI.07.03 PROMOVER LA IDENTIFICACIÓN DE MECANISMOS DE RETRIBUCIÓN POR SERVICIOS ECOSISTÉMICOS EN SIERRA Y SELVA

COD.	Actividad Operativa	Ubigeo	Meta Anual	U.M.	PROGRAMACION												Monto POI S/.
					1	2	3	4	5	6	7	8	9	10	11	12	
18AO110202544	PROMOVER LA IDENTIFICACION DE MECANISMOS DE RETRIBUCION POR SERVICIOS ECOSISTEMICOS EN SIERRA Y SELVA		2	096 : PROYECTO	9,244.35	11,884.55	9,904.35	9,244.35	9,794.35	9,244.35	10,524.35	9,244.35	9,244.35	9,698.35	9,244.35	10,144.35	117,416.40
18AO110513325	GESTION PARA LA DIFUSION DE ZEE	120101 : HUANCAYO	4	486 : TALLER	1,909.35	2,369.35	2,159.35	1,909.35	7,007.96	2,059.35	2,914.35	1,909.35	1,909.35	1,909.35	2,369.35	2,209.35	30,635.51

OEI.07 PROMOVER EL APROVECHAMIENTO SOSTENIBLE DE LOS RRNN, BIODIVERSIDAD Y ECOSISTEMAS PARA EL DESARROLLO DE LA REGIÓN JUNÍN

AEI.07.05 LA POBLACIÓN VULNERABLE CUENTA CON APOYO TÉCNICO INTEGRADO PARA SU CAPACIDAD DE ADAPTACIÓN Y RESPUESTA, ANTE LOS EFECTOS ADVERSOS DEL CAMBIO CLIMÁTICO

COD.	Actividad Operativa	Ubigeo	Meta Anual	U.M.	PROGRAMACION												Monto POI S/.
					1	2	3	4	5	6	7	8	9	10	11	12	
18AO110213725	IMPLEMENTAR LA ESTRATEGIA REGIONAL DE CAMBIO CLIMÁTICO DE LA REGIÓN JUNÍN		6	060 : INFORME	3,365.00	4,368.00	3,845.00	4,575.00	4,495.00	4,075.00	3,895.00	4,075.00	3,995.00	4,075.00	3,995.00	3,745.00	48,503.00
18AO110213728	PROMOVER, APOYO EN LA FORMULACIÓN, MONITOREO EN LA FASE DE PRE-INVERSIÓN,		3	096 : PROYECTO	0.00	24.00	1,935.00	744.90	150.00	2,230.50	1,129.25	184.00	551.50	0.00	174.00	0.00	7,123.15



INVERSIÓN Y POST- INVERSIÓN DE  
PROYECTOS DE INVERSIÓN PÚBLICA

OEI.11 MEJORAR LA GESTIÓN DE LA CALIDAD AMBIENTAL, PROTEGIENDO LA SALUD DE LA POBLACIÓN

AEI.11.01 POBLACIÓN EN GENERAL, ENTIDADES PÚBLICAS Y PRIVADAS CUENTAN CON EMPRESAS SUPERVISADAS QUE CUMPLEN BUENAS PRÁCTICAS AMBIENTALES

COD.	Actividad Operativa	Ubigeo	Meta Anual	U.M.	1	2	3	4	5	6	7	8	9	10	11	12	Monto POI S/.
18AO110201961	FORMULACION DEL PLANEFA 2018		1	091 : PLAN	0.00	3,080.00	168.73	0.00	0.00	230.00	966.00	240.00	378.00	100.00	330.00	100.00	5,592.73
18AO110201965	FORTALECIMIENTO DEL SIAR JUNIN		1	108 : SISTEMA	2,775.00	3,175.00	3,615.00	2,775.00	3,005.00	2,935.00	3,375.00	2,775.00	2,775.00	2,775.00	2,775.00	3,075.00	35,830.00

OEI.11 MEJORAR LA GESTIÓN DE LA CALIDAD AMBIENTAL, PROTEGIENDO LA SALUD DE LA POBLACIÓN

AEI.11.02 CREACIÓN DEL CONSEJO DE CUENCA

COD.	Actividad Operativa	Ubigeo	Meta Anual	U.M.	1	2	3	4	5	6	7	8	9	10	11	12	Monto POI S/.
18AO110202528	CREACIÓN DEL CONSEJO DE CUENCA		1	524 : COMITE	0.00	520.00	240.00	530.00	0.00	480.00	0.00	460.00	530.00	0.00	480.00	0.00	3,240.00

OEI.11 MEJORAR LA GESTIÓN DE LA CALIDAD AMBIENTAL, PROTEGIENDO LA SALUD DE LA POBLACIÓN

AEI.11.03 FORTALECER LOS ESPACIOS Y MECANISMOS DE LA GOBERNANZA Y CULTURA AMBIENTAL EN LA REGIÓN JUNÍN

COD.	Actividad Operativa	Ubigeo	Meta Anual	U.M.	1	2	3	4	5	6	7	8	9	10	11	12	Monto POI S/.
18AO110209918	PROMOVER LA IMPLEMENTACIÓN DE LAS ACCIONES ESTRATEGICAS DE LA ESTRATEGIA REGIONAL DE EDUCACIÓN AMBIENTAL		150	088 : PERSONA CAPACITADA	0.00	4,390.00	0.00	868.00	500.00	230.00	0.00	0.00	760.00	0.00	0.00	375.00	7,123.00

Centro de Costo: 3.03.02 - OFICINA REGIONAL DE DEFENSA NACIONAL

OEI.08 INSTITUCIONALIZAR E IMPLEMENTAR LA GESTIÓN DEL RIESGO DE DESASTRES, SEGURIDAD CIUDADANA Y DEFENSA NACIONAL EN LA REGIÓN JUNÍN

AEI.08.01 REDUCIR LA VULNERABILIDAD Y ATENCIÓN DE EMERGENCIAS POR DESASTRE

COD.	Actividad Operativa	Ubigeo	Meta Anual	U.M.	1	2	3	4	5	6	7	8	9	10	11	12	Monto POI S/.
18AO110530186	DESARROLLO DE SIMULACROS EN GESTION REACTIVA	120101 : HUANCAYO	4	248 : REPORTE	0.00	0.00	0.00	2,000.00	0.00	0.00	3,100.00	0.00	3,400.00	0.00	3,500.00	0.00	12,000.00
18AO110530216	IMPLEMENTACION DE BRIGADAS PARA LA ATENCION FRENTE A EMERGENCIAS Y DESASTRES	120101 : HUANCAYO	1	583 : BRIGADA	0.00	0.00	0.00	46,000.00	19,700.00	13,100.00	1,200.00	0.00	0.00	0.00	0.00	0.00	80,000.00
18AO110530855	ADMINISTRACIÓN Y ALMACENAMIENTO DE KITS PARA LA ASISTENCIA FRENTE A EMERGENCIAS Y DESASTRES	120101 : HUANCAYO	410	615 : KIT	150,000.00	500,000.00	129,500.00	0.00	0.00	0.00	0.00	0.00	30,000.00	0.00	0.00	0.00	809,500.00
18AO110525854	DESARROLLO DE LOS CENTROS Y ESPACIOS DE MONITOREO DE EMERGENCIAS Y DESASTRES	120101 : HUANCAYO	0	248 : REPORTE	13,640.00	15,865.00	20,340.00	14,037.00	20,536.00	17,119.00	14,484.00	23,057.00	14,937.00	15,557.00	15,071.00	15,358.00	200,001.00
18AO110525904	FORMACION Y CAPACITACION EN MATERIA DE GESTION DE RIESGO DE DESASTRES Y ADAPTACION AL CAMBIO CLIMATICO	120101 : HUANCAYO	4	088 : PERSONA CAPACITADA	0.00	0.00	0.00	11,090.00	0.00	0.00	1,750.00	0.00	3,200.00	0.00	2,800.00	0.00	18,840.00
18AO110530104	GESTION ADMINISTRATIVA	120101 : HUANCAYO	4	001 : ACCION	16,782.00	18,782.00	16,783.00	16,772.00	16,782.00	12,143.00	13,643.00	12,143.00	12,143.00	12,143.00	12,143.00	13,643.00	173,902.00

OEI.08 INSTITUCIONALIZAR E IMPLEMENTAR LA GESTIÓN DEL RIESGO DE DESASTRES, SEGURIDAD CIUDADANA Y DEFENSA NACIONAL EN LA REGIÓN JUNÍN

AEI.08.02 IMPLEMENTAR EL SISTEMA DE SEGURIDAD CIUDADANA Y DEFENSA NACIONAL DE LA REGIÓN JUNÍN

COD.	Actividad Operativa	Ubigeo	Meta Anual	U.M.	1	2	3	4	5	6	7	8	9	10	11	12	Monto POI S/.
18AO110535495	SEGURIDAD Y PROTECCION A LA POBLACION	120101 : HUANCAYO	6	060 : INFORME	138,505.42	138,505.42	138,505.42	138,505.42	138,505.42	138,505.42	138,505.42	138,505.42	138,505.42	138,505.42	138,505.42	138,505.42	1,662,065.04

Centro de Costo: 3.04 - GERENCIA REGIONAL DE INFRAESTRUCTURA

OEI.05 MEJORAR LA INFRAESTRUCTURA EN LA REGIÓN JUNÍN

AEI.05.01 INFRAESTRUCTURA BÁSICA Y ESPECIALIZADA POR EJES TERRITORIALES

COD.	Actividad Operativa	Ubigeo	Meta Anual	U.M.	1	2	3	4	5	6	7	8	9	10	11	12	Monto POI S/.
------	---------------------	--------	------------	------	---	---	---	---	---	---	---	---	---	----	----	----	---------------

Centro de Costo: 3.04.01 - SUB GERENCIA DE ESTUDIOS

AEI.05.01 INFRAESTRUCTURA BASICA Y ESPECIALIZADA POR EJES TERRITORIALES

Centro de Costo: 3.04.02 - SUB GERENCIA DE OBRAS

AEI.05.01 INFRAESTRUCTURA BASICA Y ESPECIALIZADA POR EJES TERRITORIALES

[illegible]

[illegible]



18AO110533675	MEJORAMIENTO DEL SERVICIO EDUCATIVO EN LA I.E. INICIAL N° 677-1 SANTA ROSA DE ILA DEL ANEXO DE SANTA ROSA DE ILA, DISTRITO DE PARIAHUANCA, PROV. HUANCAYO - JUNIN	120101 : HUANCAYO	1	007 : AULA	0.00	130,516.25	130,516.25	130,516.25	130,516.25	0.00	0.00	0.00	0.00	0.00	0.00	0.00	0.00	522,065.00
18AO110533590	MEJORAMIENTO INTEGRAL DE LA I.E. N° 318 NIVEL INICIAL PILCOMAYO, DISTRITO DE PILCOMAYO - HUANCAYO - JUNIN	120101 : HUANCAYO	1	007 : AULA	0.00	0.00	300,000.00	300,000.00	304,940.00	0.00	0.00	0.00	0.00	0.00	0.00	0.00	0.00	904,940.00
18AO110533635	MEJORAMIENTO DE LA AV. HATUN XAUXA - RICARDO PALMA EN JAUJA METROPOLITANA, PROVINCIA DE JAUJA - JUNIN	120101 : HUANCAYO	1,978	067 : KILOMETRO	0.00	0.00	2,378,030.00	1,426,818.00	1,426,818.00	1,426,818.00	1,426,818.00	1,426,818.00	0.00	0.00	0.00	0.00	0.00	9,512,120.00

OEI.06 FORTALECER LA EFICIENCIA DE LA GESTIÓN PÚBLICA MODERNA EN EL GRJ

AEI.06.01 MEJORAR LA GESTIÓN PÚBLICA MODERNA EN EL GRJ

COD.	Actividad Operativa	Ubigeo	Meta Anual	U.M.	PROGRAMACION												Monto POI S/.
					1	2	3	4	5	6	7	8	9	10	11	12	
18AO110388907	CONTROL DE PROYECTOS DE INVERSIÓN DEL GRJ	120101 : HUANCAYO	62	201 : INFORME TECNICO	0.00	480.00	2,720.00	1,210.00	720.00	1,160.00	3,100.00	390.00	560.00	1,000.00	720.00	500.00	12,560.00
4.02 - PROCURADURIA PUBLICA REGIONAL																	

Centro de Costo: 4.02 - PROCURADURIA PUBLICA REGIONAL

OEI.06 FORTALECER LA EFICIENCIA DE LA GESTIÓN PÚBLICA MODERNA EN EL GRJ

AEI.06.01 MEJORAR LA GESTIÓN PÚBLICA MODERNA EN EL GRJ

COD.	Actividad Operativa	Ubigeo	PROGRAMACION												Monto POI S/.		
			Meta Anual	U.M.	1	2	3	4	5	6	7	8	9	10		11	12
18AO110100734	REPRESENTACIÓN Y DEFENSA EN LOS PROCESOS Y PROCEDIMIENTOS EN LOS QUE EL GOBIERNO REGIONAL JUNIN, ACTÚE COMO DEMANDADO, DENUNCIANTE, DENUNCIADO O PARTE CIVIL PUDIENDO PRESTAR CONFESION EN JUICIO Y CONVENIR EN LA DEMANDA O DESISTIRSE DE ELLA O TRANSIGIR, AUTORIZADO POR RESOLUCION EJECUTIVA REGIONAL.	120101 : HUANCAYO	17,060	036 : DOCUMENTO	101,057.35	12,030.35	12,650.35	13,153.85	12,338.84	12,815.34	14,610.34	12,510.34	12,350.34	12,040.34	12,520.32	14,290.24	242,368.00

Centro de Costo: 4.03 - ARCHIVO REGIONAL

OEI.06 FORTALECER LA EFICIENCIA DE LA GESTIÓN PÚBLICA MODERNA EN EL GRJ

AEI.06.01 MEJORAR LA GESTIÓN PÚBLICA MODERNA EN EL GRJ

COD.	Actividad Operativa	Ubigeo	Meta Anual	U.M.	PROGRAMACION												Monto POI S/.
					1	2	3	4	5	6	7	8	9	10	11	12	
18AO110174540	PROMOVER EL INCREMENTO DEL PATRIMONIO DOCUMENTAL, GARANTIZAR LA CONSERVACION, CUSTODIA Y MODERNIZAR LOS PROCESOS TECNICOS ARCHIVISTICOS PARA OPTIMIZAR LOS SERVICIOS EN BENEFICIO DE LA CIUDADANIA.	120101 : HUANCAYO	5,886	001 : ACCION	47,942.50	18,526.50	54,618.16	21,526.50	18,316.50	32,487.28	13,016.50	13,226.50	30,944.28	14,227.83	12,966.50	26,582.95	304,382.00

FIRMA

## Anexo B-4

Nivel de Gobierno : R - GOBIERNOS REGIONALES

Sector : 99 - GOBIERNOS REGIONALES

Pliego : 450 - GOBIERNO REGIONAL DEL DEPARTAMENTO DE JUNIN

Unidad Ejecutora : 000818 - REGION JUNIN-SEDE CENTRAL

Centro de Costo: 1.01 - SECRETARIA EJECUTIVA DEL CONSEJO REGIONAL

OEI.06 FORTALECER LA EFICIENCIA DE LA GESTIÓN PÚBLICA MODERNA EN EL GRJ

AEI.06.01 MEJORAR LA GESTIÓN PÚBLICA MODERNA EN EL GRJ

COD.	Actividad Operativa	Ubigeo	PROGRAMACION														Meta Fisica Anual	Prioridad
			Meta Anual S/.	U.M.	1	2	3	4	5	6	7	8	9	10	11	12		
18AO110570262	CONDUCCION Y ORIENTACION SUPERIOR	120101 : HUANCAYO	845,513.00	060 : INFORME	12	12	12	3	3	4	3	3	3	3	3	3	64	-

Centro de Costo: 1.02 - GOBERNACION REGIONAL DE JUNIN

OEI.06 FORTALECER LA EFICIENCIA DE LA GESTIÓN PÚBLICA MODERNA EN EL GRJ

AEI.06.01 MEJORAR LA GESTIÓN PÚBLICA MODERNA EN EL GRU

[illegible]

Centro de Costo: 1.02.01 - OFICINA REGIONAL DE CONTROL INTERNO

OEI.06 FORTALECER LA EFICIENCIA DE LA GESTIÓN PÚBLICA MODERNA EN EL GRUPO

AEI.06.01 MEJORAR LA GESTIÓN PÚBLICA MODERNA EN EL GRU

COD.	Actividad Operativa	Ubigeo	Meta Anual S/.	U.M.	PROGRAMACION												Meta Fisica Anual	Prioridad
					1	2	3	4	5	6	7	8	9	10	11	12		
18AO110118269	DESARROLLO DE SERVICIOS DE CONTROL SIMULTANEA, SERVICIOS RELACIONADOS Y ACTIVIDADES DE APOYO, ENCARGADA DE PROGRAMAR EJECUTAR Y EVALUAR LAS ACTIVIDADES DE CONTROL, ADMINISTRATIVA, TÉCNICA Y FINANCIERA DEL GOBIERNO REGIONAL JUNÍN.	120101 : HUANCAYO	272,901.00	060 : INFORME	2	0	11	0	0	9	2	0	9	0	1	8	42	-
18AO110512092	EJECUTAR LA AUDITORIA DE CUMPLIMIENTO - POSTERIOR EN LA ENTIDAD Y DEL GOBIERNO REGIONAL JUNÍN.	120101 : HUANCAYO	191,829.00	060 : INFORME	0	0	0	1	1	1	0	0	1	1	1	0	6	-

Centro de Costo: 1.02.02 - SECRETARIA GENERAL

OEI.06 FORTALECER LA EFICIENCIA DE LA GESTIÓN PÚBLICA MODERNA EN EL GRUPO

AEI.06.01 MEJORAR LA GESTIÓN PÚBLICA MODERNA EN EL GRUPO

[illegible]

	REFERIDAS A LA CENTRALIZACIÓN DEL ARCHIVO DEL GOBIERNO REGIONAL, ASÍ COMO EN LO CONCERNIENTE A LOS ARCHIVOS PERIFÉRICOS Y CENTRAL, Y COORDINAR LAS ACCIONES DE DEPURACIÓN, TRANSFERENCIA Y ELIMINACIÓN DE DOCUMENTOS EN BASE A LA NORMATIVIDAD VIGENTE	HUANCAYO	LINEAL															
18AO110284266	VERIFICAR Y HACER SEGUIMIENTO A LOS EXPEDIENTES Y DOCUMENTACIÓN EN LA OFICINA DESCENTRALIZADA ENLACE LIMA, ASEGURANDO LA CELERIDAD Y OPORTUNIDAD EN LA FLUIDEZ DE LA INFORMACIÓN, SU ADECUADO REGISTRO Y ARCHIVO	120101 : HUANCAYO	40,661.00	001 : ACCION	54	54	54	54	54	54	54	54	54	54	54	54	54	648
18AO110284242	CONducir el proceso de numeración, transcripción, publicación, difusión y archivo de las normas, resoluciones y acuerdos adoptados por el directorio de gerencias regionales, la presidencia regional y las gerencias regionales	120101 : HUANCAYO	70,003.08	036 : DOCUMENTO	2,160	2,160	2,160	2,160	2,160	2,160	2,160	2,160	2,160	21,600	2,160	2,160	2,160	45,360
18AO110532392	GESTION ADMINISTRATIVA	120101 : HUANCAYO	10,518.00	154 : METRO LINEAL	12	12	12	12	12	12	12	12	12	12	12	12	12	144
18AO110284261	VERIFICAR Y HACER SEGUIMIENTO A LOS EXPEDIENTES Y DOCUMENTACIÓN EN LA OFICINA DESCENTRALIZADA ENLACE LIMA, ASEGURANDO LA CELERIDAD Y OPORTUNIDAD EN LA FLUIDEZ DE LA INFORMACIÓN, SU ADECUADO REGISTRO Y ARCHIVO	120101 : HUANCAYO	66,176.00	001 : ACCION	54	54	54	54	54	54	54	54	54	54	54	54	54	648
18AO110532652	GESTION ADMINISTRATIVA	120101 : HUANCAYO	48,681.84	037 : DOCUMENTO EMITIDO	2,160	2,160	2,160	2,160	2,160	2,160	2,160	2,160	2,160	2,160	2,160	2,160	2,160	25,920
18AO110532691	GESTION ADMINISTRATIVA	120101 : HUANCAYO	21,321.24	037 : DOCUMENTO EMITIDO	2,160	2,160	2,160	2,160	2,160	2,160	2,160	2,160	2,160	2,160	2,160	2,160	2,160	25,920
18AO110284236	PLANIFICAR, ADMINISTRAR, ORDENAR, COORDINAR, EVALUAR Y DESARROLLAR LAS ACTIVIDADES REFERIDAS A LA RECEPCIÓN REGISTRO, CLASIFICACIÓN, DISTRIBUCIÓN Y CONTROL DE LA CORRESPONDENCIA QUE EMITE Y RECEPCIONA EL GRJ, EN BASE A LA NORMATIVIDAD VIGENTE.	120101 : HUANCAYO	56,651.40	036 : DOCUMENTO	8,010	8,010	8,010	8,010	8,010	8,010	8,010	8,010	8,010	8,010	8,010	8,010	8,010	96,120
18AO110532801	GESTION ADMINISTRATIVA	120101 : HUANCAYO	13,080.00	470 : NOTIFICACION	8,010	8,010	8,010	8,010	8,010	8,010	8,010	8,010	8,010	8,010	8,010	8,010	8,010	96,120
18AO110532829	GESTION ADMINISTRATIVA	120101 : HUANCAYO	43,687.92	470 : NOTIFICACION	8,010	8,010	8,010	8,010	8,010	8,010	8,010	8,010	8,010	8,010	8,010	8,010	8,010	96,120

Centro de Costo: 1.04 - GERENCIA GENERAL REGIONAL

OEI.06 FORTALECER LA EFICIENCIA DE LA GESTIÓN PÚBLICA MODERNA EN EL GRJ

AEI.06.01 MEJORAR LA GESTIÓN PÚBLICA MODERNA EN EL GRJ

COD.	Actividad Operativa	Ubigeo	Meta Anual S/.	U.M.	PROGRAMACION												Meta Fisica Anual	Prioridad
					1	2	3	4	5	6	7	8	9	10	11	12		
18AO110530850	GESTION ADMINISTRATIVA	120101 : HUANCAYO	93,741.00	001 : ACCION	10	8	8	8	8	8	8	8	8	8	8	8	98	-
18AO110530908	GESTION ADMINISTRATIVA	000000 : GENERAL	186,152.00	001 : ACCION	10	8	8	8	8	8	8	8	8	8	8	8	98	-
18AO110040492	GESTION ADMINISTRATIVA	120101 : HUANCAYO	10,051.00	001 : ACCION	7	7	7	7	7	7	7	7	7	7	7	7	84	-

Centro de Costo: 1.04.01 - OFICINA REGIONAL DE COMUNICACIONES

OEI.06 FORTALECER LA EFICIENCIA DE LA GESTIÓN PÚBLICA MODERNA EN EL GRJ

AEI.06.01 MEJORAR LA GESTIÓN PÚBLICA MODERNA EN EL GRJ

COD.	Actividad Operativa	Ubigeo	Meta Anual S/.	U.M.	PROGRAMACION												Meta Fisica Anual	Prioridad
					1	2	3	4	5	6	7	8	9	10	11	12		
18AO110283505	NORMAR Y DIRIGIR EL SISTEMA REGIONAL DE INFORMACIÓN Y DESARROLLAR LAS ACTIVIDADES DE COMUNICACIÓN Y DIFUSIÓN RELACIONADAS CON LAS ACCIONES DEL GOBIERNO REGIONAL JUNIN.	120101 : HUANCAYO	113,494.90	001 : ACCION	2	2	2	3	2	2	3	4	4	2	2	3	31	-
18AO110283218	PROPONER A LA GOBERNACIÓN REGIONAL LA POLÍTICA DE IMAGEN INSTITUCIONAL DE RELACIONES PUBLICAS Y SUPERVISAR SU EJECUCIÓN.	120101 : HUANCAYO	119,725.68	001 : ACCION	3	3	2	3	2	2	3	4	4	2	2	3	33	-
18AO110283209	PROPONER A LA GOBERNACIÓN REGIONAL LA POLÍTICA DE IMAGEN INSTITUCIONAL DE RELACIONES PUBLICAS Y SUPERVISAR SU EJECUCIÓN.	120101 : HUANCAYO	7,920.00	001 : ACCION	3	3	2	3	2	2	3	4	4	2	2	3	33	-
18AO110283204	PROPONER A LA GOBERNACIÓN REGIONAL LA POLÍTICA DE IMAGEN INSTITUCIONAL DE RELACIONES PUBLICAS Y SUPERVISAR SU EJECUCIÓN.	120101 : HUANCAYO	13,448.60	001 : ACCION	3	3	2	3	2	2	3	4	4	2	2	3	33	-
18AO110283513	DISEÑAR ESTRATEGIAS QUE CONTRIBUYAN A FORTALECER LA IMAGEN DEL GOBIERNO REGIONAL ANTE LA OPINIÓN PUBLICA	120101 : HUANCAYO	60,208.00	001 : ACCION	2	2	2	2	2	2	2	2	2	2	2	2	24	-

Centro de Costo: 1.04.02 - SUB GERENCIA DE DESARROLLO JUNIN

OEI.06 FORTALECER LA EFICIENCIA DE LA GESTIÓN PÚBLICA MODERNA EN EL GRJ

AEI.06.01 MEJORAR LA GESTIÓN PÚBLICA MODERNA EN EL GRJ

COD.	Actividad Operativa	Ubigeo	Meta Anual S/.	U.M.	PROGRAMACION												Meta Fisica Anual	Prioridad
					1	2	3	4	5	6	7	8	9	10	11	12		
18AO110529610	PROMOVER LA PARTICIPACION DEL SECTOR PRIVADO Y SECTORES PUBLICOS EN LAS ACTIVIDADES SOCIO ECONOMICO DE SU AMBITO	120501 : JUNIN	25,423.00	060 : INFORME	0	6	2	1	4	3	0	3	3	1	1	4	28	-
18AO110529630	IMPLEMENTAR LOS PROCEDIMIENTOS DE GESTION PARA MEJORAR LOS SERVICIOS QUE PRESTA A LA SOCIEDAD EN SEGURIDAD CIUDADANA	120501 : JUNIN	8,840.00	227 : CAPACITACION	0	2	2	0	0	4	0	0	4	0	0	4	16	-
18AO110529671	COORDINAR Y ORIENTAR ACCIONES DE RIESGO POR EMERGENCIA CON LAS PLATAFORMAS DE DEFENSA CIVIL DE LA PROVINCIA DE JUNIN	120501 : JUNIN	21,367.00	227 : CAPACITACION	1	2	3	1	2	2	3	1	3	0	1	5	24	-
18AO110529175	SUPERVISAR LA EJECUCION DE PROYECTOS DE INVERSION, ADMINISTRAR EL FUNCIONAMIENTO EN KLOS DISTINTOS ORGANOS DE LA SGD Y MONITOREAR ACCIONES DE PLANEAMIENTO PARA EL DESARROLLO TERRITORIAL DEL AMBITO DE LA PROVINCIA DE JUNIN	120501 : JUNIN	56,519.00	109 : SUPERVISION	11	13	16	11	8	15	13	8	13	12	10	14	144	-

OEI.06 FORTALECER LA EFICIENCIA DE LA GESTIÓN PÚBLICA MODERNA EN EL GRJ

AEI.06.02 CONSOLIDAR LOS ESPACIOS Y MECANISMOS DE PARTICIPACIÓN CIUDADANA

COD.	Actividad Operativa	Ubigeo	Meta Anual S/.	U.M.	PROGRAMACION												Meta Fisica Anual	Prioridad
					1	2	3	4	5	6	7	8	9	10	11	12		
18AO110179823	PROMOVER LA PARTICIPACIÓN DEL SECTOR PRIVADO Y SECTORES PUBLICOS EN LAS ACTIVIDADES SOCIO ECONOMICO DE SU AMBITO.	120501 : JUNIN	20,456.00	001 : ACCION	0	6	2	1	4	3	0	3	3	1	1	4	28	-

OEI.08 INSTITUCIONALIZAR E IMPLEMENTAR LA GESTIÓN DEL RIESGO DE DESASTRES, SEGURIDAD CIUDADANA Y DEFENSA NACIONAL EN LA REGIÓN JUNIN

AEI.08.01 REDUCIR LA VULNERABILIDAD Y ATENCIÓN DE EMERGENCIAS POR DESASTRE

COD.	Actividad Operativa	Ubigeo	Meta Anual S/.	U.M.	PROGRAMACION												Meta Fisica Anual	Prioridad
					1	2	3	4	5	6	7	8	9	10	11	12		





AEI.11.03 FORTALECER LOS ESPACIOS Y MECANISMOS DE LA GOBERNANZA Y CULTURA AMBIENTAL EN LA REGIÓN JUNÍN

Centro de Costo: 1.04.04 - SUB GERENCIA DE DESARROLLO TARMA

AEI.06.01 MEJORAR LA GESTIÓN PÚBLICA MODERNA EN EL GRUPO

Centro de Costo: 1.04.05 - SUB GERENCIA DE DESARROLLO SATIPO

AEI.06.01 MEJORAR LA GESTIÓN PÚBLICA MODERNA EN EL GRJ

[illegible]



	LA LEY DE LOS RECURSOS MATERIALES, FINANCIEROS LOS SERVICIOS AUXILIARES, ASÍ COMO EL PERSONAL A SU CARGO	SATIPO		INFORME															
18AO110351465	ADMINISTRAR SU PATRIMONIO CONFORME A LA LEY DE LOS RECURSOS MATERIALES, FINANCIEROS LOS SERVICIOS AUXILIARES, ASÍ COMO EL PERSONAL A SU CARGO	120601 : SATIPO	28,848.53	001 : ACCION	1	1	1	1	1	1	1	1	1	1	1	1	1	12	-
18AO110351414	IDENTIFICAR, MONITOREAR E INSPECCIONAR PROYECTOS DE INVERSION PUBLICA DEL GOBIERNO REGIONAL JUNIN	120601 : SATIPO	16,221.47	001 : ACCION	0	0	0	1	0	0	0	1	0	0	0	0	1	3	-

Centro de Costo: 1.04.06 - SUB GERENCIA DE DESARROLLO YAULI

OEI.06 FORTALECER LA EFICIENCIA DE LA GESTIÓN PÚBLICA MODERNA EN EL GRJ

AEI.06.01 MEJORAR LA GESTIÓN PÚBLICA MODERNA EN EL GRJ

COD.	Actividad Operativa	Ubigeo	Meta Anual S/.	U.M.	PROGRAMACION												Meta Fisica Anual	Prioridad
					1	2	3	4	5	6	7	8	9	10	11	12		
18AO110176782	COORDINAR Y ORIENTAR ACCIONES DE RIESGO POR EMERGENCIA CON LA PLATAFORMA DE DEFENSA CIVIL DE LA PROVINCIA DE YAULI LA OROYA.		74,807.20	001 : ACCION	1	0	1	0	0	1	0	0	1	0	0	1	5	-
18AO110176778	ACCIONES DE PLANEAMIENTO PARA EL DESARROLLO TERRITORIAL DEL ÁMBITO DE LA PROVINCIA DE YAULI LA OROYA.		75,378.56	001 : ACCION	1	1	2	2	2	2	1	1	1	1	1	1	16	-
18AO110176773	IMPLEMENTAR LOS PROCEDIMIENTOS DE GESTIÓN PARA MEJORAR LOS SERVICIOS QUE PRESTA A LA SOCIEDAD EL GOBIERNO REGIONAL JUNIN.		8,449.56	001 : ACCION	0	0	2	0	0	2	0	0	2	0	0	2	8	-
18AO110176767	PROMOVER LA PARTICIPACIÓN DEL SECTOR PUBLICO Y PRIVADO EN LAS ACTIVIDADES SOCIOECONOMICAS DE SU ÁMBITO.		75,378.56	001 : ACCION	0	1	1	1	0	2	0	1	1	1	0	2	10	-
18AO110176762	ADMINISTRAR SU PATRIMONIO CONFORME A LEY, RECURSOS MATERIALES, FINANCIEROS, LOS SERVICIOS AUXILIARES, ASÍ COMO EL PERSONAL A SU CARGO.		75,288.56	001 : ACCION	0	2	1	2	1	2	1	2	1	2	1	2	17	-
18AO110176755	IDENTIFICAR, MONITOREAR E INSPECCIONAR PROYECTOS DE INVERSION PUBLICA DEL GOBIERNO REGIONAL JUNIN.		75,378.56	060 : INFORME	1	1	1	1	1	1	1	1	1	1	1	1	12	-

Centro de Costo: 2.01 - OFICINA REGIONAL DE ADMINISTRACIÓN Y FINANZAS

OEI.06 FORTALECER LA EFICIENCIA DE LA GESTIÓN PÚBLICA MODERNA EN EL GRJ

AEI.06.01 MEJORAR LA GESTIÓN PÚBLICA MODERNA EN EL GRJ

COD.	Actividad Operativa	Ubigeo	Meta Anual S/.	U.M.	PROGRAMACION												Meta Fisica Anual	Prioridad
					1	2	3	4	5	6	7	8	9	10	11	12		
18AO110174571	DESARROLLO DE LA GESTION ADMINISTRATIVA DEL GOBIERNO REGIONAL JUNIN.	120101 : HUANCAYO	182,934.52	036 : DOCUMENTO	7	11	11	11	11	11	12	10	12	11	11	15	133	-

Centro de Costo: 2.01.01 - SUB DIRECCION DE ADMINISTRACION FINANCIERA

OEI.06 FORTALECER LA EFICIENCIA DE LA GESTIÓN PÚBLICA MODERNA EN EL GRJ

AEI.06.01 MEJORAR LA GESTIÓN PÚBLICA MODERNA EN EL GRJ

COD.	Actividad Operativa	Ubigeo	Meta Anual S/.	U.M.	PROGRAMACION												Meta Fisica Anual	Prioridad
					1	2	3	4	5	6	7	8	9	10	11	12		
18AO110166072	DESARROLLO DE LA GESTIÓN ADMINISTRATIVA Y FINANCIERA.	120101 : HUANCAYO	895,012.26	001 : ACCION	1,586	1,586	1,586	1,586	1,586	1,586	1,586	1,586	1,586	1,586	1,586	1,586	19,036	-
18AO110568747	ADMINISTRACION DEUDA INTERNA	120101 : HUANCAYO	6,340,565.00	001 : ACCION	1	1	1	1	1	1	1	1	1	1	1	1	12	-

Centro de Costo: 2.01.02 - OFICINA DE GESTION PATRIMONIAL

OEI.06 FORTALECER LA EFICIENCIA DE LA GESTIÓN PÚBLICA MODERNA EN EL GRJ

AEI.06.01 MEJORAR LA GESTIÓN PÚBLICA MODERNA EN EL GRJ

COD.	Actividad Operativa	Ubigeo	Meta Anual S/.	U.M.	PROGRAMACION												Meta Fisica Anual	Prioridad
					1	2	3	4	5	6	7	8	9	10	11	12		
18AO110139881	DESARROLLO DE LA GESTIÓN ADMINISTRATIVA Y FINANCIERA	120101 : HUANCAYO	48,000.08	037 : DOCUMENTO EMITIDO	0	0	1	0	0	1	0	0	1	0	0	2	5	-

Centro de Costo: 2.01.03 - OFICINA DE RECURSOS HUMANOS

OEI.06 FORTALECER LA EFICIENCIA DE LA GESTIÓN PÚBLICA MODERNA EN EL GRJ

AEI.06.01 MEJORAR LA GESTIÓN PÚBLICA MODERNA EN EL GRJ

COD.	Actividad Operativa	Ubigeo	Meta Anual S/.	U.M.	PROGRAMACION												Meta Fisica Anual	Prioridad
					1	2	3	4	5	6	7	8	9	10	11	12		
18AO110566611	DIRIGIR, CONTROLAR Y EVALUAR ACTIVIDADES RELACIONADAS CON LA ADMINISTRACION DE RECURSOS HUMANOS	120101 : HUANCAYO	1,186,813.40	001 : ACCION	12	12	12	12	12	12	12	12	12	12	12	12	144	-
18AO110563469	MEJORAR Y SISTEMATIZACION DE LOS PROCESOS DE BENEFICIOS, ESCALAFON Y PENSIONES DE LOS SERVIDORES DEL GOBIERNO REGIONAL JUNIN Y RELUTAMIENTO	120101 : HUANCAYO	268,596.00	001 : ACCION	128	128	128	128	128	128	128	128	128	128	128	128	1,536	-
18AO110563465	CONTRIBUIR A MEJORAR LA CALIDAD DE VIDA DEL TRABAJADOR Y EJECUTAR ACCIONES DE BIENESTAR SOCIAL E INCENTIVOS DEL PERSONAL	000000 : GENERAL	608,120.00	001 : ACCION	657	657	657	657	657	657	657	657	657	657	657	657	7,884	-
18AO110563462	ESTANDARIZAR LOS PROCESOS DE PLANILLAS	120101 : HUANCAYO	84,015.96	001 : ACCION	1,958	1,958	1,958	1,958	1,958	1,958	1,958	1,958	1,958	1,958	1,958	1,958	23,496	-

Centro de Costo: 2.01.04 - SUB DIRECCION DE ABASTECIMIENTO Y SERVICIOS AUXILIARES

OEI.06 FORTALECER LA EFICIENCIA DE LA GESTIÓN PÚBLICA MODERNA EN EL GRJ

AEI.06.01 MEJORAR LA GESTIÓN PÚBLICA MODERNA EN EL GRJ

COD.	Actividad Operativa	Ubigeo	Meta Anual S/.	U.M.	PROGRAMACION												Meta Fisica Anual	Prioridad
					1	2	3	4	5	6	7	8	9	10	11	12		
18AO110123583	DESARROLLO DE LA GESTIÓN ADMINISTRATIVA Y FINANCIERA	120101 : HUANCAYO	1,374,070.12	190 : NUMERO	0	0	0	0	0	0	0	0	0	0	0	0	0	-

Centro de Costo: 2.03 - OFICINA REGIONAL DE DESARROLLO INSTITUCIONAL Y TECNOLOGIA DE LA INFORMACION

OEI.06 FORTALECER LA EFICIENCIA DE LA GESTIÓN PÚBLICA MODERNA EN EL GRJ

AEI.06.01 MEJORAR LA GESTIÓN PÚBLICA MODERNA EN EL GRJ

COD.	Actividad Operativa	Ubigeo	Meta Anual S/.	U.M.	PROGRAMACION												Meta Fisica Anual	Prioridad
					1	2	3	4	5	6	7	8	9	10	11	12		
18AO110100700	IMPLEMENTAR LOS INSTRUMENTOS DE GESTIÓN INSTITUCIONAL	000000 : GENERAL	158,067.05	416 : INSTRUMENTOS	1	1	2	2	2	4	3	6	4	3	3	5	36	-
18AO110526231	GESTIONAR LA INFRAESTRUCTURA TECNOLÓGICA DEL GOBIERNO REGIONAL JUNIN	120101 : HUANCAYO	255,026.55	155 : PORCENTAJE	18	26	31	20	25	24	27	26	34	25	23	21	300	-
18AO110526235	GESTIONAR LA INFRAESTRUCTURA TECNOLÓGICA DEL GOBIERNO REGIONAL JUNIN.	120101 : HUANCAYO	96,230.40	001 : ACCION	18	26	31	20	25	24	27	26	34	25	23	21	300	-

Centro de Costo: 2.04 - GERENCIA REGIONAL DE PLANEAMIENTO, PRESUPUESTO Y ACONDICIONAMIENTO TERRITORIAL

OEI.06 FORTALECER LA EFICIENCIA DE LA GESTIÓN PÚBLICA MODERNA EN EL GRJ

AEI.06.01 MEJORAR LA GESTIÓN PÚBLICA MODERNA EN EL GRJ

COD.	Actividad Operativa	Ubigeo	Meta Anual S/.	U.M.	PROGRAMACION												Meta Fisica Anual	Prioridad
					1	2	3	4	5	6	7	8	9	10	11	12		
18AO110130721	PLANIFICAR, CONDUCIR, COORDINAR Y SUPERVISAR LA FORMULACIÓN.	120101 : HUANCAYO	37,790.12	001 : ACCION	0	4	8	1	0	0	9	8	1	0	0	4	35	-

SEGUIMIENTO Y EVALUACIÓN DE LOS  
SISTEMAS DE PLANIFICACIÓN E INVERSIÓN  
PÚBLICA ASÍ COMO LA ADMINISTRACIÓN Y  
ORDENAMIENTO TERRITORIAL DEL GRJ.

Centro de Costo: 2.04.01 - SUB GERENCIA DE COOPERACION TECNICA Y PLANEAMIENTO

OEI.06 FORTALECER LA EFICIENCIA DE LA GESTIÓN PÚBLICA MODERNA EN EL GRJ

AEI.06.01 MEJORAR LA GESTIÓN PÚBLICA MODERNA EN EL GRJ

COD.	Actividad Operativa	Ubigeo	Meta Anual S/.	U.M.	PROGRAMACION												Meta Fisica Anual	Prioridad
					1	2	3	4	5	6	7	8	9	10	11	12		
18AO110129446	FORTALECER EN EL ÁMBITO REGIONAL EL SISTEMA NACIONAL DESCENTRALIZADO DE COOPERACIÓN INTERNACIONAL NO REEMBOLSABLE - SINDCINR	120101 : HUANCAYO	27,116.00	060 : INFORME	3	4	3	1	3	3	3	2	3	2	2	1	30	-
18AO110129431	FORMULAR, MONITOREAR Y EVALUAR EL PLANEAMIENTO ESTRATEGICO DEL GRJ.	120101 : HUANCAYO	137,081.89	001 : ACCION	0	0	0	0	0	1	1	0	0	0	1	2	5	-

Centro de Costo: 2.04.02 - SUB GERENCIA DE PRESUPUESTO Y TRIBUTACION

OEI.06 FORTALECER LA EFICIENCIA DE LA GESTIÓN PÚBLICA MODERNA EN EL GRJ

AEI.06.01 MEJORAR LA GESTIÓN PÚBLICA MODERNA EN EL GRJ

COD.	Actividad Operativa	Ubigeo	Meta Anual S/.	U.M.	PROGRAMACION												Meta Fisica Anual	Prioridad
					1	2	3	4	5	6	7	8	9	10	11	12		
18AO110530860	PLANEAMIENTO Y PRESUPUESTO	120101 : HUANCAYO	4,244,675.04	060 : INFORME	509	507	507	507	506	507	508	506	507	507	506	508	6,085	-

Centro de Costo: 2.04.03 - SUB GERENCIA DE ACONDICIONAMIENTO TERRITORIAL

OEI.06 FORTALECER LA EFICIENCIA DE LA GESTIÓN PÚBLICA MODERNA EN EL GRJ

AEI.06.01 MEJORAR LA GESTIÓN PÚBLICA MODERNA EN EL GRJ

COD.	Actividad Operativa	Ubigeo	Meta Anual S/.	U.M.	PROGRAMACION												Meta Fisica Anual	Prioridad
					1	2	3	4	5	6	7	8	9	10	11	12		
18AO110522476	EXPEDIENTE DEL SOT SATIPO - EXPEDIENTE, PROYECTO DE LEY E INFORMES	120601 : SATIPO	33,255.00	001 : ACCION	0	1	1	1	2	0	0	0	0	0	0	0	5	-
18AO110522473	PROCESO DE SANEAMIENTO Y ORGANIZACION TERRITORIAL PROV. CONCEPCION - ACCIONES DE REGULARIZACION Y NORMALIZACION	120201 : CONCEPCION	46,304.60	001 : ACCION	0	0	0	0	0	0	0	1	0	2	0	9	12	-
18AO110522472	ESTUDIO DE DIAGNOSTICO Y ZONIFICACION TERRITORIAL PROV. TARMA - NIVEL A, B Y C	120701 : TARMA	60,977.40	001 : ACCION	0	0	0	0	0	1	2	0	1	2	2	2	10	-
18AO110522470	ESTUDIO DE DIAGNOSTICO Y ZONIFICACION TERRITORIAL PROV. TARMA - NIVEL A, B Y C	120701 : TARMA	22,105.00	001 : ACCION	1	0	0	0	0	0	0	0	0	0	0	0	1	-
18AO110522469	ESTUDIO DE DIAGNOSTICO Y ZONIFICACION TERRITORIAL PROV. JAUJA - NIVEL A, B, C Y D	120401 : JAUJA	63,832.80	001 : ACCION	1	0	0	2	0	2	2	2	3	0	0	0	12	-
18AO110522468	ESTUDIO DE DIAGNOSTICO Y ZONIFICACION TERRITORIAL PROV. JAUJA - NIVEL A, B, C Y D	120401 : JAUJA	12,410.00	001 : ACCION	0	0	0	0	0	0	0	0	0	0	0	0	0	-

OEI.10 IMPULSAR EL DESARROLLO REGIONAL EN LA REGIÓN JUNÍN

AEI.10.01 FORTALECER EL PROCESO DE DESCENTRALIZACIÓN

COD.	Actividad Operativa	Ubigeo	Meta Anual S/.	U.M.	PROGRAMACION												Meta Fisica Anual	Prioridad
					1	2	3	4	5	6	7	8	9	10	11	12		
18AO110522482	ASESORAMIENTO EN ACCIONES DE DEMARCACION TERRITORIAL	000000 : GENERAL	24,990.00	001 : ACCION	0	0	0	0	0	0	0	0	0	0	0	0	0	-
18AO110522480	ATENCIÓN DE PETITORIOS EN DEMARCACIÓN TERRITORIAL	000000 : GENERAL	23,400.00	001 : ACCION	5	5	10	7	8	5	7	8	5	7	8	5	80	-

18AO110523456	ATENCIÓN DE PETITORIOS DE DEMARCACIÓN TERRITORIAL	000000 : GENERAL	20,540.00	001 : ACCION	0	0	0	0	0	0	0	0	0	0	0	0	0	-
18AO110522483	ASESORAMIENTO EN ACCIONES DE DEMARCACIÓN TERRITORIAL	000000 : GENERAL	30,600.00	001 : ACCION	5	10	25	30	30	30	40	40	30	30	20	10	300	-

Centro de Costo: 2.04.04 - SUB GERENCIA DE INVERSION PUBLICA

OEI.06 FORTALECER LA EFICIENCIA DE LA GESTIÓN PÚBLICA MODERNA EN EL GRJ

AEI.06.01 MEJORAR LA GESTIÓN PÚBLICA MODERNA EN EL GRJ

COD.	Actividad Operativa	Ubigeo	Meta Anual S/.	U.M.	PROGRAMACION												Meta Fisica Anual	Prioridad
					1	2	3	4	5	6	7	8	9	10	11	12		
18AO110003806	PRIORIZACIÓN, INVERSIÓN, EVALUACIÓN Y ACTUALIZACIÓN DEL PROGRAMA MULTIANUAL Y GESTIÓN DE INVERSIÓN PÚBLICA	120101 : HUANCAYO	264,160.00	096 : PROYECTO	4	4	4	4	4	4	4	4	4	4	4	4	48	-

Centro de Costo: 3.01 - GERENCIA REGIONAL DE DESARROLLO ECONOMICO

OEI.06 FORTALECER LA EFICIENCIA DE LA GESTIÓN PÚBLICA MODERNA EN EL GRJ

AEI.06.01 MEJORAR LA GESTIÓN PÚBLICA MODERNA EN EL GRJ

COD.	Actividad Operativa	Ubigeo	Meta Anual S/.	U.M.	PROGRAMACION												Meta Fisica Anual	Prioridad
					1	2	3	4	5	6	7	8	9	10	11	12		
18AO110385751	GESTIÓN, COORDINACIÓN Y SUPERVISIÓN	120101 : HUANCAYO	415,467.00	303 : SUPERVISIÓN REALIZADA	11	11	11	11	11	11	11	11	11	11	11	11	132	-

Centro de Costo: 3.01.01 - SUB GERENCIA DE PROMOCIÓN E INVERSIONES

OEI.04 ELEVAR LA PRODUCTIVIDAD Y COMPETITIVIDAD DE LAS UNIDADES ECONÓMICAS ORIENTADAS AL MERCADO INTERNO Y EXTERNO, CON DESARROLLO DE CIENCIA Y TECNOLOGÍA Y CON SOSTENIBILIDAD AMBIENTAL

AEI.04.01 SERVICIOS PARA DESARROLLAR LA PRODUCTIVIDAD DE FORMA INTEGRAL DE LAS UNIDADES ECONÓMICAS

COD.	Actividad Operativa	Ubigeo	Meta Anual S/.	U.M.	PROGRAMACION												Meta Fisica Anual	Prioridad
					1	2	3	4	5	6	7	8	9	10	11	12		
18AO110533283	PROMOVER LA PARTICIPACIÓN EMPRESARIAL EN EVENTOS DE NIVEL REGIONAL.	120101 : HUANCAYO	6,354.00	001 : ACCION	21	42	63	84	105	126	21	42	63	84	105	126	882	-
18AO110179796	PROMOVER E IMPULSAR LA COMPETITIVIDAD EMPRESARIAL REGIONAL.	120101 : HUANCAYO	28,242.00	001 : ACCION	60	0	0	0	0	0	0	0	0	0	0	0	60	-

Centro de Costo: 3.01.03 - DIRECCIÓN REGIONAL DE COMERCIO EXTERIOR Y TURISMO - DIRCETUR.

OEI.04 ELEVAR LA PRODUCTIVIDAD Y COMPETITIVIDAD DE LAS UNIDADES ECONÓMICAS ORIENTADAS AL MERCADO INTERNO Y EXTERNO, CON DESARROLLO DE CIENCIA Y TECNOLOGÍA Y CON SOSTENIBILIDAD AMBIENTAL

AEI.04.01 SERVICIOS PARA DESARROLLAR LA PRODUCTIVIDAD DE FORMA INTEGRAL DE LAS UNIDADES ECONÓMICAS

COD.	Actividad Operativa	Ubigeo	Meta Anual S/.	U.M.	PROGRAMACION												Meta Fisica Anual	Prioridad
					1	2	3	4	5	6	7	8	9	10	11	12		
18AO110514926	DESARROLLO E IMPLEMENTACIÓN DE MECANISMOS PARA EJECUTAR SOSTENIDAMENTE LA ESTRATEGIA EXPORTADORA REGIONAL	120101 : HUANCAYO	7,014.00	001 : ACCION	1	0	1	0	1	2	1	0	1	1	0	1	9	-
18AO110514913	DESARROLLO DE LA CULTURA EXPORTADORA	120101 : HUANCAYO	3,094.00	001 : ACCION	0	0	0	0	1	0	0	1	0	0	1	0	3	-
18AO110514353	FACILITACIÓN DEL COMERCIO EXTERIOR	120101 : HUANCAYO	2,756.00	001 : ACCION	0	1	0	0	1	0	0	1	0	0	1	0	4	-
18AO110513384	IDENTIFICACIÓN Y DIFUSIÓN DE OPORTUNIDADES COMERCIALES	120101 : HUANCAYO	5,026.00	001 : ACCION	1	0	0	1	0	0	0	0	0	1	0	0	3	-
18AO110513369	DESARROLLO Y PROMOCIÓN DE LA OFERTA EXPORTABLE DE LA REGIÓN	120101 : HUANCAYO	51,085.00	001 : ACCION	1	1	2	3	2	1	1	1	3	1	0	1	17	-
18AO110513328	PRESERVACIÓN DE LÍNEAS, TÉCNICAS ARTESANALES ANCESTRALES E ICONOGRAFÍA	120101 : HUANCAYO	2,472.00	001 : ACCION	0	0	0	0	0	0	0	0	0	0	1	0	1	-
18AO110513319	SUPERVISIÓN Y EVALUACIÓN DEL DESARROLLO DE LA ACTIVIDAD ARTESANAL	120101 : HUANCAYO	3,038.00	001 : ACCION	0	0	1	0	0	1	0	0	1	0	1	0	4	-



18AO110513303	DESARROLLO Y PROMOCIÓN DE LA OFERTA ARTESANAL ORIENTADO A LA EXPORTACIÓN Y AL MERCADO TURÍSTICO	120101 : HUANCAYO	46,135.00	001 : ACCION	0	0	5	1	1	3	2	2	5	2	2	3	26	-
18AO110513262	GENERACION Y DIFUSION DE INFORMACION ORIENTADA A PROMOVER LA INVERSION PUBLICA Y PRIVADA EN EL SECTOR TURISTICO	120101 : HUANCAYO	27,609.00	001 : ACCION	2	3	3	3	3	3	2	4	3	2	3	2	33	-
18AO110513229	DESARROLLO DE UNA CULTURA TURISTICA Y MEJORA DE LOS NIVELES DE SEGURIDAD	120101 : HUANCAYO	8,867.00	001 : ACCION	0	0	4	0	0	2	0	0	1	0	0	0	7	-
18AO110513214	FORTALECIMIENTO DEL CAPITAL HUMANO Y LAS BUENAS PRACTICAS DE CALIDAD DE LOS PRESTADORES DE SERVICIOS	120101 : HUANCAYO	12,381.00	001 : ACCION	0	0	1	0	0	0	0	1	1	0	0	0	3	-
18AO110513197	VERIFICACIÓN DEL CUMPLIMIENTO DE LAS NORMAS LEGALES DE LA ACTIVIDAD TURISTICA	120101 : HUANCAYO	45,388.00	001 : ACCION	3	3	15	3	6	26	3	4	6	13	5	3	90	-
18AO110513184	DESARROLLO Y DIVERSIFICACIÓN DE LA OFERTA TURISTICA	120101 : HUANCAYO	26,880.00	001 : ACCION	10	10	1	10	10	2	10	10	1	10	11	0	85	-
18AO110512961	PROMOCION INTERNA DE LOS DESTINOS TURISTICOS	120101 : HUANCAYO	60,128.00	001 : ACCION	1	0	1	0	0	1	2	0	1	0	1	1	8	-

#### OEI.06 FORTALECER LA EFICIENCIA DE LA GESTIÓN PÚBLICA MODERNA EN EL GRJ

##### AEI.06.01 MEJORAR LA GESTIÓN PÚBLICA MODERNA EN EL GRJ

COD.	Actividad Operativa	Ubigeo	Meta Anual S/.	U.M.	PROGRAMACION												Meta Fisica Anual	Prioridad
					1	2	3	4	5	6	7	8	9	10	11	12		
18AO110515368	FORMULACIÓN, MONITOREO Y EVALUACIÓN DEL PLANEAMIENTO ESTRATÉGICO DEL GRJ	120101 : HUANCAYO	9,928.00	036 : DOCUMENTO	2	0	2	5	0	0	2	1	0	2	0	1	15	-
18AO110515391	GESTIÓN DE LA INFRAESTRUCTURA TECNOLÓGICA	120101 : HUANCAYO	4,398.00	060 : INFORME	1	1	1	1	1	1	1	1	1	1	2	1	13	-
18AO110515402	PROMOCION DEL TURISMO Y LA ARTESANIA	120101 : HUANCAYO	246,681.00	060 : INFORME	3	3	4	3	3	4	3	3	4	3	3	6	42	-
18AO110515374	DESARROLLO DE LA GESTIÓN PRESUPUESTARIA	120101 : HUANCAYO	900.00	036 : DOCUMENTO	1	0	0	0	0	0	0	0	0	0	0	0	1	-

Centro de Costo: 3.01.04 - DIRECCION REGIONAL DE ENERGIA Y MINAS

#### OEI.04 ELEVAR LA PRODUCTIVIDAD Y COMPETITIVIDAD DE LAS UNIDADES ECONÓMICAS ORIENTADAS AL MERCADO INTERNO Y EXTERNO, CON DESARROLLO DE CIENCIA Y TECNOLOGIA Y CON SOSTENIBILIDAD AMBIENTAL

##### AEI.04.01 SERVICIOS PARA DESARROLLAR LA PRODUCTIVIDAD DE FORMA INTEGRAL DE LAS UNIDADES ECONÓMICAS

COD.	Actividad Operativa	Ubigeo	Meta Anual S/.	U.M.	PROGRAMACION												Meta Fisica Anual	Prioridad
					1	2	3	4	5	6	7	8	9	10	11	12		
18AO110518717	PROMOCION, NORMATIVIDAD Y FISCALIZACIÓN AMBIENTAL MINERA	120101 : HUANCAYO	100,779.00	001 : ACCION	0	0	27	0	0	28	1	0	27	0	1	28	112	-
18AO110518496	PROMOCION, NORMATIVIDAD Y FISCALIZACION AMBIENTAL MINERA	120101 : HUANCAYO	76,614.00	001 : ACCION	0	0	28	0	0	28	0	0	28	0	0	20	104	-
18AO110518487	PROMOCION, NORMATIVIDAD Y FISCALIZACION AMBIENTAL MINERA	120101 : HUANCAYO	170,650.00	001 : ACCION	0	0	24	1	0	24	0	0	24	0	0	17	90	-

#### OEI.04 ELEVAR LA PRODUCTIVIDAD Y COMPETITIVIDAD DE LAS UNIDADES ECONÓMICAS ORIENTADAS AL MERCADO INTERNO Y EXTERNO, CON DESARROLLO DE CIENCIA Y TECNOLOGIA Y CON SOSTENIBILIDAD AMBIENTAL

##### AEI.04.02 SERVICIOS PARA LA PROMOCIÓN DE LA FORMALIZACIÓN DE LAS UNIDADES PRODUCTIVAS

COD.	Actividad Operativa	Ubigeo	Meta Anual S/.	U.M.	PROGRAMACION												Meta Fisica Anual	Prioridad
					1	2	3	4	5	6	7	8	9	10	11	12		
18AO110518302	IMPLEMENTACIÓN Y MANTENIMIENTO DE LA VENTANILLA ÚNICA DE FORMALIZACIÓN	120101 : HUANCAYO	112,000.00	001 : ACCION	0	0	22	0	0	22	1	0	22	0	0	11	78	-

#### OEI.05 MEJORAR LA INFRAESTRUCTURA EN LA REGIÓN JUNÍN

##### AEI.05.01 INFRAESTRUCTURA BÁSICA Y ESPECIALIZADA POR EJES TERRITORIALES

COD.	Actividad Operativa	Ubigeo	Meta Anual S/.	U.M.	PROGRAMACION												Meta Fisica Anual	Prioridad
					1	2	3	4	5	6	7	8	9	10	11	12		
18AO110518458	PROMOCION Y NORMATIVIDAD DE LA EFICIENCIA ENERGETICA Y LAS ENERGIAS	000000 : GENERAL	43,100.00	001 : ACCION	0	0	1	1	0	3	0	0	4	1	0	3	13	-

RENOVABLES																	
18AO110518448	PROMOCION Y NORMATIVIDAD DE LA EFICIENCIA ENERGETICA Y LAS ENERGIAS RENOVABLES	120101 : HUANCAYO	78,964.00	001 : ACCION	0	0	4	0	0	5	0	0	6	0	0	7	22
18AO110518363	PROMOCION Y NORMATIVIDAD DE LA EFICIENCIA ENERGETICA Y LAS ENERGIAS RENOVABLES	120101 : HUANCAYO	262,164.00	001 : ACCION	0	0	4	0	0	5	0	0	4	0	3	2	18

#### OEI.06 FORTALECER LA EFICIENCIA DE LA GESTIÓN PÚBLICA MODERNA EN EL GRJ

##### AEI.06.01 MEJORAR LA GESTIÓN PÚBLICA MODERNA EN EL GRJ

COD.	Actividad Operativa	Ubigeo	Meta Anual S/.	U.M.	PROGRAMACION												Meta Fisica Anual	Prioridad
					1	2	3	4	5	6	7	8	9	10	11	12		
18AO110518554	PROMOCION, NORMATIVIDAD Y FISCALIZACION AMBIENTAL MINERA	120101 : HUANCAYO	54,000.00	001 : ACCION	0	0	87	0	0	87	0	0	87	0	0	87	348	-
18AO110518544	PROMOCION, NORMATIVIDAD Y FISCALIZACION AMBIENTAL MINERA	120101 : HUANCAYO	3,400.00	001 : ACCION	0	0	2	0	0	2	0	0	2	0	0	2	8	-
18AO110518540	PROMOCION, NORMATIVIDAD Y FISCALIZACION AMBIENTAL MINERA	120101 : HUANCAYO	3,400.00	001 : ACCION	0	0	1	0	0	1	0	0	1	0	0	1	4	-
18AO110518511	PROMOCION, NORMATIVIDAD Y FISCALIZACION AMBIENTAL MINERA	120101 : HUANCAYO	540,920.00	001 : ACCION	0	1	43	1	1	43	1	0	43	0	1	43	177	-
18AO110518722	PROMOCION, NORMATIVIDAD Y FISCALIZACION AMBIENTAL MINERA	120101 : HUANCAYO	4,400.00	001 : ACCION	0	0	3	0	0	3	0	0	3	0	0	3	12	-

Centro de Costo: 3.02 - GERENCIA REGIONAL DE DESARROLLO SOCIAL

#### OEI.09 PROMOVER EL DESARROLLO INTEGRAL DE LA POBLACIÓN A TRAVÉS DE LA GENERACIÓN DE OPORTUNIDADES Y EL RECONOCIMIENTO DE SUS DERECHOS

##### AEI.09.01 IMPLEMENTAR POLÍTICAS PARA ASEGURAR LOS DERECHOS Y OPORTUNIDADES DE LA POBLACION Y POBLACION VULNERABLE

COD.	Actividad Operativa	Ubigeo	Meta Anual S/.	U.M.	PROGRAMACION												Meta Fisica Anual	Prioridad
					1	2	3	4	5	6	7	8	9	10	11	12		
18AO110351423	COORDINACIÓN DE LAS ACTIVIDADES, PROGRAMAS Y PROYECTOS EN MATERIA DE SALUD	120101 : HUANCAYO	94,885.00	109 : SUPERVISION	0	0	1	0	0	1	0	0	1	0	0	1	4	-
18AO110351433	REUNIONES DE TRABAJO MENSUALES CON LAS DIRECCIONES REGIONALES DE SALUD, EDUCACIÓN, TRABAJO Y VIVIENDA	120101 : HUANCAYO	90,871.00	133 : SESION	1	1	1	1	1	1	1	1	1	1	1	1	12	-
18AO110351417	COORDINACIÓN DE LAS ACTIVIDADES, PROGRAMAS Y PROYECTOS EN MATERIA DE EDUCACION	120101 : HUANCAYO	94,885.00	109 : SUPERVISION	0	0	1	0	0	1	0	0	1	0	0	1	4	-
18AO110351399	CUMPLIMIENTO DE POLÍTICAS PÚBLICAS REGIONALES Y EJECUCIÓN DE ACTIVIDADES REGIONALES DE DESARROLLO SOCIAL	120101 : HUANCAYO	138,696.00	060 : INFORME	1	1	1	1	1	1	1	1	1	1	1	1	12	-
18AO110351406	SUPERVISAR EL CONVENIO MIMPV	120101 : HUANCAYO	15,753.00	060 : INFORME	0	0	1	0	0	1	0	0	1	0	0	1	4	-

Centro de Costo: 3.02.01 - SUB GERENCIA DE DESARROLLO SOCIAL E IGUALDAD DE OPORTUNIDADES

#### OEI.09 PROMOVER EL DESARROLLO INTEGRAL DE LA POBLACIÓN A TRAVÉS DE LA GENERACIÓN DE OPORTUNIDADES Y EL RECONOCIMIENTO DE SUS DERECHOS

##### AEI.09.01 IMPLEMENTAR POLÍTICAS PARA ASEGURAR LOS DERECHOS Y OPORTUNIDADES DE LA POBLACION Y POBLACION VULNERABLE

COD.	Actividad Operativa	Ubigeo	Meta Anual S/.	U.M.	PROGRAMACION												Meta Fisica Anual	Prioridad
					1	2	3	4	5	6	7	8	9	10	11	12		
18AO110517443	REPARACIONES PARA LAS VICTIMAS DE LA VIOLENCIA TERRORISTA Y VIOLACION DE LOS DERECHOS HUMANOS	120101 : HUANCAYO	6,106,336.00	001 : ACCION	0	0	2	8	87	8	107	33	82	56	11	5	399	-
18AO110514953	APOYO AL CIUDADANO Y FAMILIA EN SITUACION DE VULNERABILIDAD SOCIAL	120101 : HUANCAYO	39,698.00	001 : ACCION	20	20	20	20	20	20	20	20	20	20	20	20	240	-

Centro de Costo: 3.02.03 - DIRECCION REGIONAL DE TRABAJO Y PROMOCION DEL EMPLEO

#### OEI.04 ELEVAR LA PRODUCTIVIDAD Y COMPETITIVIDAD DE LAS UNIDADES ECONÓMICAS ORIENTADAS AL MERCADO INTERNO Y EXTERNO, CON DESARROLLO DE CIENCIA Y TECNOLOGÍA Y CON SOSTENIBILIDAD AMBIENTAL

##### AEI.04.02 SERVICIOS PARA LA PROMOCIÓN DE LA FORMALIZACIÓN DE LAS UNIDADES PRODUCTIVAS

COD.	Actividad Operativa	Ubigeo	PROGRAMACION												Meta Fisica	Prioridad
------	---------------------	--------	--------------	--	--	--	--	--	--	--	--	--	--	--	-------------	-----------



		Meta Anual S/.	U.M.	1	2	3	4	5	6	7	8	9	10	11	12	Anual	
18AO110176721	GESTIÓN ADMINISTRATIVA PARA EL FORTALECIMIENTO INSTITUCIONAL	908,591.00	001 : ACCION	48	48	122	48	48	122	48	48	122	48	48	123	873	-
18AO110176714	ASISTENCIA A LAS CATEGORÍAS LABORALES PARA LA INSERCIÓN LABORAL.	1,328,000.00	001 : ACCION	1,086	1,086	1,086	1,086	1,086	1,087	1,086	1,086	1,086	1,086	1,086	1,087	13,034	-
18AO110176706	ASISTENCIA A LOS AGENTES LABORALES EN LA RESOLUCIÓN DE CONFLICTOS.	492,000.00	001 : ACCION	1,358	1,358	1,358	1,358	1,358	1,358	1,358	1,358	1,358	1,358	1,358	1,358	16,296	-
18AO110176700	FISCALIZACIÓN Y ORIENTACIÓN EN EL CUMPLIMIENTO DE LA NORMATIVA SOCIO LABORAL.	974,800.00	001 : ACCION	592	592	592	592	590	593	592	592	590	592	592	591	7,100	-

Centro de Costo: 3.02.06 - DIRECCION REGIONAL DE VIVIENDA CONSTRUCCION Y SANEAMIENTO

OEI.03 PROMOVER VIVIENDAS FUNCIONALES Y SEGURAS EN LA REGIÓN JUNÍN

AEI.03.04 PROMOVER LA EJECUCIÓN DE PROGRAMAS PRESUPUESTALES DE VIVIENDAS EN LA REGIÓN JUNIN CONSIDERANDO LA INVERSIÓN PÚBLICA Y PRIVADA.

COD.	Actividad Operativa	Ubigeo	Meta Anual S/.	U.M.	PROGRAMACION												Meta Fisica Anual	Prioridad
18AO110489337	PROMOVER EL CUMPLIMIENTO DEL PLAN Y POLÍTICA REGIONAL, EN CONCORDANCIA CON LA NORMATIVIDAD DE VIVIENDA Y URBANISMO.	120101 : HUANCAYO	43,457.76	036 : DOCUMENTO	0	0	5	0	0	6	0	0	5	0	1	3	20	-
18AO110489343	PROMOVER EL CUMPLIMIENTO DEL PLAN Y POLÍTICA REGIONAL, EN CONCORDANCIA CON LA NORMATIVIDAD DE VIVIENDA Y URBANISMO.	120101 : HUANCAYO	473,843.00	036 : DOCUMENTO	0	0	5	0	0	6	0	0	5	0	1	3	20	-

OEI.06 FORTALECER LA EFICIENCIA DE LA GESTIÓN PÚBLICA MODERNA EN EL GRJ

AEI.06.01 MEJORAR LA GESTIÓN PÚBLICA MODERNA EN EL GRJ

COD.	Actividad Operativa	Ubigeo	Meta Anual S/.	U.M.	PROGRAMACION												Meta Fisica Anual	Prioridad
18AO110489282	OPTIMIZAR LOS PROCESOS DE GESTIÓN PÚBLICA ADMINISTRATIVA, DE PLANIFICACIÓN Y PRESUPUESTO EN LA DRVCSJ.	120101 : HUANCAYO	55,692.00	036 : DOCUMENTO	65	65	65	65	65	65	65	65	65	65	65	65	780	-
18AO110489276	OPTIMIZAR LOS PROCESOS DE GESTIÓN PÚBLICA ADMINISTRATIVA, DE PLANIFICACIÓN Y PRESUPUESTO EN LA DRVCSJ.	120101 : HUANCAYO	109,540.88	001 : ACCION	65	65	65	65	65	65	65	65	65	65	65	65	780	-

Centro de Costo: 3.02.07 - DIRECCION DE LA ALDEA INFANTIL "EL ROSARIO"

OEI.09 PROMOVER EL DESARROLLO INTEGRAL DE LA POBLACIÓN A TRAVÉS DE LA GENERACIÓN DE OPORTUNIDADES Y EL RECONOCIMIENTO DE SUS DERECHOS

AEI.09.01 IMPLEMENTAR POLÍTICAS PARA ASEGURAR LOS DERECHOS Y OPORTUNIDADES DE LA POBLACION Y POBLACION VULNERABLE

COD.	Actividad Operativa	Ubigeo	Meta Anual S/.	U.M.	PROGRAMACION												Meta Fisica Anual	Prioridad
18AO110179785	IMPLEMENTAR Y PROPORCIONAR A LOS ALBERGADOS EN FORMA INTEGRAL UN HOGAR SUSTITUTO.	120101 : HUANCAYO	1,066,551.00	079 : NIÑO	0	0	0	0	0	0	0	0	0	0	0	0	4	-

Centro de Costo: 3.03 - GERENCIA REGIONAL DE RECURSOS NATURALES Y GESTION DEL MEDIO AMBIENTE

OEI.11 MEJORAR LA GESTIÓN DE LA CALIDAD AMBIENTAL, PROTEGIENDO LA SALUD DE LA POBLACIÓN

AEI.11.03 FORTALECER LOS ESPACIOS Y MECANISMOS DE LA GOBERNANZA Y CULTURA AMBIENTAL EN LA REGIÓN JUNÍN

COD.	Actividad Operativa	Ubigeo	Meta Anual S/.	U.M.	PROGRAMACION												Meta Fisica Anual	Prioridad
18AO110574593	OPERATIVIZAR EL SISTEMA REGIONAL DE GESTIÓN AMBIENTAL Y SUS CORRESPONDIENTES SUBSISTEMAS.	120101 : HUANCAYO	144,578.00	060 : INFORME	2	4	12	33	4	4	13	2	7	2	8	2	93	-

Centro de Costo: 3.03.01 - SUB GERENCIA DE RECURSOS NATURALES Y MEDIO AMBIENTE

## OEI.07 PROMOVER EL APROVECHAMIENTO SOSTENIBLE DE LOS RRNN, BIODIVERSIDAD Y ECOSISTEMAS PARA EL DESARROLLO DE LA REGIÓN JUNÍN

## AEI.07.01 LA POBLACIÓN CUENTA CON HECTÁREAS DE ECOSISTEMAS CONSERVADOS Y/O APROVECHADOS SOSTENIBLEMENTE PARA LA CONSERVACIÓN DE LA BIODIVERSIDAD

COD.	Actividad Operativa	Ubigeo	Meta Anual S/.	U.M.	PROGRAMACION												Meta Fisica Anual	Prioridad
					1	2	3	4	5	6	7	8	9	10	11	12		
18AO110119615	IMPLEMENTACION DE LA ESTRATEGIA REGIONAL DE DIVERSIDAD BIOLÓGICA		29,877.20	290 : HECTAREA CONSERVADA	0	0	1	0	0	1	0	0	1	0	0	1	4	-
18AO110206687	POBLACIÓN LOCAL DE LAS PROVINCIAS DE SATIPO Y CHANCHAMAYO CUENTAN CON EL PROGRAMA DE DESARROLLO FORESTAL SOSTENIBLE, INCLUSIVO Y COMPETITIVO EN LA AMAZONIA, PARA LA RECUPERACIÓN Y CONSERVACIÓN DE LOS BOSQUES AMAZONICOS		759.31	060 : INFORME	0	0	0	0	0	1	0	0	0	0	1	0	2	-

## OEI.07 PROMOVER EL APROVECHAMIENTO SOSTENIBLE DE LOS RRNN, BIODIVERSIDAD Y ECOSISTEMAS PARA EL DESARROLLO DE LA REGIÓN JUNÍN

## AEI.07.03 PROMOVER LA IDENTIFICACIÓN DE MECANISMOS DE RETRIBUCIÓN POR SERVICIOS ECOSISTEMICOS EN SIERRA Y SELVA

COD.	Actividad Operativa	Ubigeo	Meta Anual S/.	U.M.	PROGRAMACION												Meta Fisica Anual	Prioridad
					1	2	3	4	5	6	7	8	9	10	11	12		
18AO110202544	PROMOVER LA IDENTIFICACION DE MECANISMOS DE RETRIBUCION POR SERVICIOS ECOSISTEMICOS EN SIERRA Y SELVA		117,416.40	096 : PROYECTO	0	0	0	0	1	0	0	0	0	1	0	0	2	-
18AO110513325	GESTION PARA LA DIFUSION DE ZEE	120101 : HUANCAYO	30,635.81	486 : TALLER	0	0	1	0	0	1	0	0	1	0	0	1	4	-

## OEI.07 PROMOVER EL APROVECHAMIENTO SOSTENIBLE DE LOS RRNN, BIODIVERSIDAD Y ECOSISTEMAS PARA EL DESARROLLO DE LA REGIÓN JUNÍN

## AEI.07.05 LA POBLACIÓN VULNERABLE CUENTA CON APOYO TÉCNICO INTEGRADO PARA SU CAPACIDAD DE ADAPTACIÓN Y RESPUESTA, ANTE LOS EFECTOS ADVERSOS DEL CAMBIO CLIMÁTICO

COD.	Actividad Operativa	Ubigeo	Meta Anual S/.	U.M.	PROGRAMACION												Meta Fisica Anual	Prioridad
					1	2	3	4	5	6	7	8	9	10	11	12		
18AO110213725	IMPLEMENTAR LA ESTRATEGIA REGIONAL DE CAMBIO CLIMÁTICO DE LA REGIÓN JUNÍN		48,503.00	060 : INFORME	0	0	1	0	1	1	0	1	1	0	0	1	6	-
18AO110213728	PROMOVER, APOYO EN LA FORMULACIÓN, MONITOREO EN LA FASE DE PRE-INVERSIÓN, INVERSIÓN Y POST- INVERSIÓN DE PROYECTOS DE INVERSIÓN PÚBLICA		7,123.15	096 : PROYECTO	0	0	0	0	0	1	0	0	1	0	0	1	3	-

## OEI.11 MEJORAR LA GESTIÓN DE LA CALIDAD AMBIENTAL, PROTEGIENDO LA SALUD DE LA POBLACIÓN

## AEI.11.01 POBLACIÓN EN GENERAL, ENTIDADES PÚBLICAS Y PRIVADAS CUENTAN CON EMPRESAS SUPERVISADAS QUE CUMPLEN BUENAS PRÁCTICAS AMBIENTALES

COD.	Actividad Operativa	Ubigeo	Meta Anual S/.	U.M.	PROGRAMACION												Meta Fisica Anual	Prioridad
					1	2	3	4	5	6	7	8	9	10	11	12		
18AO110201961	FORMULACION DEL PLANEFA 2018		5,592.73	091 : PLAN	0	0	0	0	0	0	0	0	0	0	0	0	1	-
18AO110201965	FORTALECIMIENTO DEL SIAR JUNIN		35,830.00	108 : SISTEMA	0	0	0	0	0	0	0	0	0	0	0	0	1	-

## OEI.11 MEJORAR LA GESTIÓN DE LA CALIDAD AMBIENTAL, PROTEGIENDO LA SALUD DE LA POBLACIÓN

## AEI.11.02 CREACIÓN DEL CONSEJO DE CUENCA

COD.	Actividad Operativa	Ubigeo	Meta Anual S/.	U.M.	PROGRAMACION												Meta Fisica Anual	Prioridad
					1	2	3	4	5	6	7	8	9	10	11	12		
18AO110202528	CREACIÓN DEL CONSEJO DE CUENCA		3,240.00	524 : COMITE	0	0	0	0	0	0	0	0	0	0	0	0	1	-

## OEI.11 MEJORAR LA GESTIÓN DE LA CALIDAD AMBIENTAL, PROTEGIENDO LA SALUD DE LA POBLACIÓN

## AEI.11.03 FORTALECER LOS ESPACIOS Y MECANISMOS DE LA GOBERNANZA Y CULTURA AMBIENTAL EN LA REGIÓN JUNÍN

COD.	Actividad Operativa	Ubigeo	Meta Anual S/.	U.M.	PROGRAMACION												Meta Fisica Anual	Prioridad
					1	2	3	4	5	6	7	8	9	10	11	12		

[illegible]

DEI.08 INSTITUCIONALIZAR E IMPLEMENTAR LA GESTIÓN DEL RIESGO DE DESASTRES, SEGURIDAD CIUDADANA Y DEFENSA NACIONAL EN LA REGIÓN JUNÍN

COD.	Actividad Operativa	Ubigeo	Meta Anual S/.	U.M.	PROGRAMACION												Meta Fisica Anual	Prioridad
					1	2	3	4	5	6	7	8	9	10	11	12		
18AO110530855	ADMINISTRACION Y ALMACENAMIENTO DE KITS PARA LA ASISTENCIA FRENTE A EMERGENCIAS Y DESASTRES	120101 : HUANCAYO	809,500.00	615 : KIT	70	35	75	70	60	50	50	0	0	0	0	410	-	
18AO110530186	DESARROLLO DE SIMULACROS EN GESTION REACTIVA	120101 : HUANCAYO	12,000.00	248 : REPORTE	0	0	0	1	0	0	1	0	1	0	1	4	-	
18AO110530216	IMPLEMENTACION DE BRIGADAS PARA LA ATENCION FRENTE A EMERGENCIAS Y DESASTRES	120101 : HUANCAYO	80,000.00	583 : BRIGADA	0	0	0	0	0	1	0	0	0	0	0	1	-	
18AO110525854	DESARROLLO DE LOS CENTROS Y ESPACIOS DE MONITOREO DE EMERGENCIAS Y DESASTRES	120101 : HUANCAYO	200,001.00	248 : REPORTE	0	0	0	0	0	0	0	0	0	0	0	0	-	
18AO110525904	FORMACION Y CAPACITACION EN MATERIA DE GESTION DE RIESGO DE DESASTRES Y ADAPTACION AL CAMBIO CLIMATICO	120101 : HUANCAYO	18,840.00	088 : PERSONA CAPACITADA	0	0	0	1	0	0	1	0	1	0	1	4	-	
18AO110530104	GESTION ADMINISTRATIVA	120101 : HUANCAYO	173,902.00	001 : ACCION	0	0	1	0	0	1	0	0	1	0	0	4	-	

AEI.08.02 IMPLEMENTAR EL SISTEMA DE SEGURIDAD CIUDADANA Y DEFENSA NACIONAL DE LA REGIÓN JUNÍN

## OEI.05 MEJORAR LA INFRAESTRUCTURA EN LA REGIÓN JUNÍN

OEI.05 MEJORAR LA INFRAESTRUCTURA EN LA REGIÓN JUNÍN





18AO110533738	CREACION DEL PUENTE SAN FERNANDO SOBRE EL RIO SHULLCAS, ENTRE LOS DISTRITOS DE HUANCAYO Y EL TAMBO, PROVINCIA DE HUANCAYO, REGION JUNIN	120101 : HUANCAYO	18,425,513.30	154 : METRO LINEAL	0	1	1	1	1	1	1	1	1	1	1	0	9	-
18AO110533792	CREACION DEL PUENTE COMUNEROS ENTRE LA AV. DANIEL ALCIDES CARRION Y CA. MAX HONGLER EN LOS DISTRITOS DE HUANCAYO - HUAMANCACA CHICO, PROVINCIA HUANCAYO Y CHUPACA - JUNIN	120101 : HUANCAYO	18,805,963.00	154 : METRO LINEAL	0	19	19	19	19	19	0	0	0	0	0	0	94	-
18AO110534273	MEJORAMIENTO DEL SERVICIO EDUCATIVO DEL NIVEL SECUNDARIO EN LA INSTITUCION EDUCATIVA SAN RAMON EN EL CENTRO POBLADO SAN RAMON, DISTRITO DE PANGOA - SATIPO - JUNIN	120101 : HUANCAYO	1,819,259.00	007 : AULA	0	0	0	0	1	0	0	0	0	0	0	0	1	-
18AO110533675	MEJORAMIENTO DEL SERVICIO EDUCATIVO EN LA I.E. INICIAL N 677-1 SANTA ROSA DE ILA DEL ANEXO DE SANTA ROSA DE ILA, DISTRITO DE PARIHUANCA, PROV. HUANCAYO - JUNIN	120101 : HUANCAYO	522,065.00	007 : AULA	0	0	0	0	1	0	0	0	0	0	0	0	1	-
18AO110533590	MEJORAMIENTO INTEGRAL DE LA I.E. N° 318 NIVEL INICIAL PILCOMAYO, DISTRITO DE PILCOMAYO - HUANCAYO - JUNIN	120101 : HUANCAYO	904,940.00	007 : AULA	0	0	0	0	1	0	0	0	0	0	0	0	1	-
18AO110533635	MEJORAMIENTO DE LA AV. HATUN XAUXA - RICARDO PALMA EN JAUJA METROPOLITANA, PROVINCIA DE JAUJA - JUNIN	120101 : HUANCAYO	9,512,120.00	067 : KILOMETRO	247	247	247	247	247	247	247	247	0	0	0	0	1,978	-

OEI.06 FORTALECER LA EFICIENCIA DE LA GESTIÓN PÚBLICA MODERNA EN EL GRJ

AEI.06.01 MEJORAR LA GESTIÓN PÚBLICA MODERNA EN EL GRJ

COD.	Actividad Operativa	Ubigeo	Meta Anual S/.	U.M.	PROGRAMACION												Meta Fisica Anual	Prioridad
					1	2	3	4	5	6	7	8	9	10	11	12		
18AO110388907	CONTROL DE PROYECTOS DE INVERSIÓN DEL GRJ	120101 : HUANCAYO	12,560.00	201 : INFORME TECNICO	1	4	4	6	5	6	6	6	6	6	6	6	62	-

Centro de Costo: 4.02 - PROCURADURIA PUBLICA REGIONAL

OEI.06 FORTALECER LA EFICIENCIA DE LA GESTIÓN PÚBLICA MODERNA EN EL GRJ

AEI.06.01 MEJORAR LA GESTIÓN PÚBLICA MODERNA EN EL GRJ

COD.	Actividad Operativa	Ubigeo	Meta Anual S/.	U.M.	PROGRAMACION												Meta Fisica Anual	Prioridad
					1	2	3	4	5	6	7	8	9	10	11	12		
18AO110100734	REPRESENTACION Y DEFENSA EN LOS PROCESOS Y PROCEDIMIENTOS EN LOS QUE EL GOBIERNO REGIONAL JUNIN, ACTÚE COMO DEMANDADO, DENUNCIANTE, DENUNCIADO O PARTE CIVIL PUDIENDO PRESTAR CONFESIÓN EN JUICIO Y CONVENIR EN LA DEMANDA O DESISTIRSE DE ELLA O TRANSIGIR, AUTORIZADO POR RESOLUCIÓN EJECUTIVA REGIONAL.	120101 : HUANCAYO	242,368.00	036 : DOCUMENTO	1,422	1,420	1,442	1,420	1,422	1,420	1,410	1,422	1,420	1,422	1,420	1,420	17,060	-

Centro de Costo: 4.03 - ARCHIVO REGIONAL

OEI.06 FORTALECER LA EFICIENCIA DE LA GESTIÓN PÚBLICA MODERNA EN EL GRJ

AEI.06.01 MEJORAR LA GESTIÓN PÚBLICA MODERNA EN EL GRJ

COD.	Actividad Operativa	Ubigeo	Meta Anual S/.	U.M.	PROGRAMACION												Meta Fisica Anual	Prioridad
					1	2	3	4	5	6	7	8	9	10	11	12		
18AO110174540	PROMOVER EL INCREMENTO DEL PATRIMONIO DOCUMENTAL. GARANTIZAR LA CONSERVACION, CUSTODIA Y MODERNIZAR LOS PROCESOS TECNICOS ARCHIVISTICOS PARA OPTIMIZAR LOS SERVICIOS EN BENEFICIO DE LA CIUDADANIA.	120101 : HUANCAYO	304,382.00	001 : ACCION	458	660	501	468	471	490	480	468	469	471	479	471	5,886	-

450 - GOBIERNO REGIONAL DEL DEPARTAMENTO DE JUNIN  
000818 - REGION JUNIN-SEDE CENTRAL

miércoles, 16 de agosto de 2017

CENTRO DE COSTO RESP.: Todos

CENTRO DE COSTO: TODOS

FUENTE DE FINANCIAMIENTO	DEMANDA FINANCIERA
1 - RECURSOS ORDINARIOS 5-21 - PERSONAL Y OBLIGACIONES SOCIALES	4,970,147
1 - RECURSOS ORDINARIOS 5-22 - PENSIONES Y OTRAS PRESTACIONES SOCIALES	3,249,672
1 - RECURSOS ORDINARIOS 5-23 - BIENES Y SERVICIOS	79,672,784
1 - RECURSOS ORDINARIOS 5-25 - OTROS GASTOS	0
1 - RECURSOS ORDINARIOS 6-26 - ADQUISICION DE ACTIVOS NO FINANCIEROS	8,360,223
2 - RECURSOS DIRECTAMENTE RECAUDADOS 5-21 - PERSONAL Y OBLIGACIONES SOCIALES	15,000
2 - RECURSOS DIRECTAMENTE RECAUDADOS 5-23 - BIENES Y SERVICIOS	639,366
2 - RECURSOS DIRECTAMENTE RECAUDADOS 6-26 - ADQUISICION DE ACTIVOS NO FINANCIEROS	143,725
4 - DONACIONES Y TRANSFERENCIAS 5-23 - BIENES Y SERVICIOS	6,218,336
5. - RECURSOS DETERMINADOS 5-21 - PERSONAL Y OBLIGACIONES SOCIALES	100,000
5. - RECURSOS DETERMINADOS 5-23 - BIENES Y SERVICIOS	202,877
5. - RECURSOS DETERMINADOS 7-28 - SERVICIO DE LA DEUDA PUBLICA	6,340,565
TOTAL	109,912,695



***002 – 819: REGION JUNIN -  
PRODUCCION***

**Anexo B-3**  
**PLAN OPERATIVO INSTITUCIONAL CONSOLIDADO CON MONTO FINANCIERO**  
**Año : 2018**

Periodo PEI : 2018 - 2020  
 Nivel de Gobierno : R - GOBIERNOS REGIONALES  
 Sector : 99 - GOBIERNOS REGIONALES  
 Pliego : 450 - GOBIERNO REGIONAL DEL DEPARTAMENTO DE JUNIN  
 Unidad Ejecutora : 000819 - REGION JUNIN - PRODUCCION

Centro de Costo: 01.01.01 - SUB DIRECCIÓN DE PESQUERIA

OEI.04 ELEVAR LA PRODUCTIVIDAD Y COMPETITIVIDAD DE LAS UNIDADES ECONOMICAS ORIENTADAS AL MERCADO INTERNO Y EXTERNO, CON DESARROLLO DE CIENCIA Y TECNOLOGIA Y CON SOSTENIBILIDAD AMBIENTAL

AEI.04.01 SERVICIOS PARA DESARROLLAR LA PRODUCTIVIDAD DE FORMA INTEGRAL DE LAS UNIDADES ECONOMICAS

COD.	Actividad Operativa	Ubigeo	Meta Anual	U.M.	PROGRAMACION												Monto POI S/.
					1	2	3	4	5	6	7	8	9	10	11	12	
18A0110312102	PROMOCION DE LA ACUICULTURA	120101 : HUANCAYO	2,892	111 : TONELADA	189,659.00	189,659.00	189,659.00	189,659.00	224,659.00	189,659.00	189,649.00	189,649.00	189,649.00	189,649.00	189,648.00	189,659.00	2,310,857.00

Centro de Costo: 01.01.02 - Sub Dirección de Industria

OEI.04 ELEVAR LA PRODUCTIVIDAD Y COMPETITIVIDAD DE LAS UNIDADES ECONOMICAS ORIENTADAS AL MERCADO INTERNO Y EXTERNO, CON DESARROLLO DE CIENCIA Y TECNOLOGIA Y CON SOSTENIBILIDAD AMBIENTAL

AEI.04.01 SERVICIOS PARA DESARROLLAR LA PRODUCTIVIDAD DE FORMA INTEGRAL DE LAS UNIDADES ECONOMICAS

COD.	Actividad Operativa	Ubigeo	Meta Anual	U.M.	PROGRAMACION												Monto POI S/.
					1	2	3	4	5	6	7	8	9	10	11	12	
18A0110316222	PROMOCION INDUSTRIAL	120101 : HUANCAYO	36	001 : ACCION	2,025.00	2,025.00	2,025.00	2,025.00	2,025.00	2,025.00	2,025.00	2,025.00	2,025.00	2,025.00	2,025.00	2,025.00	24,300.00

Centro de Costo: 01.01.03 - Sub Dirección de Mypes y Cooperativas

OEI.04 ELEVAR LA PRODUCTIVIDAD Y COMPETITIVIDAD DE LAS UNIDADES ECONOMICAS ORIENTADAS AL MERCADO INTERNO Y EXTERNO, CON DESARROLLO DE CIENCIA Y TECNOLOGIA Y CON SOSTENIBILIDAD AMBIENTAL

AEI.04.02 SERVICIOS PARA LA PROMOCIÓN DE LA FORMALIZACIÓN DE LAS UNIDADES PRODUCTIVAS

COD.	Actividad Operativa	Ubigeo	Meta Anual	U.M.	PROGRAMACION												Monto POI S/.
					1	2	3	4	5	6	7	8	9	10	11	12	
18A0110316357	DESARROLLO DE POLITICAS DE PROMOCION MYPEs	120101 : HUANCAYO	10	001 : ACCION	9,765.00	9,765.00	9,765.00	9,765.00	9,755.00	9,760.00	9,755.00	9,755.00	9,755.00	9,755.00	9,755.00	9,755.00	117,135.00

Centro de Costo: 02.01.00 - Oficina de Planeamiento y Presupuesto

OEI.06 FORTALECER LA EFICIENCIA DE LA GESTIÓN PÚBLICA MODERNA EN EL GRJ

AEI.06.01 MEJORAR LA GESTIÓN PÚBLICA MODERNA EN EL GRJ

COD.	Actividad Operativa	Ubigeo	Meta Anual	U.M.	PROGRAMACION												Monto POI S/.
					1	2	3	4	5	6	7	8	9	10	11	12	
18A0110351962	PLANEAMIENTO Y PRESUPUESTO	120101 : HUANCAYO	3	416 : INSTRUMENTOS	5,000.00	5,000.00	5,000.00	5,000.00	5,000.00	5,000.00	5,000.00	5,000.00	5,000.00	5,000.00	5,000.00	5,000.00	60,000.00

Centro de Costo: 03.01.00 - Oficina de Administración

OEI.06 FORTALECER LA EFICIENCIA DE LA GESTIÓN PÚBLICA MODERNA EN EL GRJ

AEI.06.01 MEJORAR LA GESTIÓN PÚBLICA MODERNA EN EL GRJ

COD.	Actividad Operativa	Ubigeo	Meta Anual	U.M.	PROGRAMACION												Monto POI S/.
					1	2	3	4	5	6	7	8	9	10	11	12	
18A0110316382	PLANEAMIENTO Y PRESUPUESTO	120101 : HUANCAYO	60	001 : ACCION	48,292.00	48,292.00	48,292.00	48,292.00	48,293.00	148,294.00	48,294.00	48,294.00	53,295.00	48,295.00	48,295.00	48,295.00	704,523.00



**450 - GOBIERNO REGIONAL DEL DEPARTAMENTO DE JUNIN**  
**000819 - REGION JUNIN - PRODUCCION**

miércoles, 16 de agosto de 2017

CENTRO DE COSTO RESP.: Todos

CENTRO DE COSTO: TODOS

FUENTE DE FINANCIAMIENTO	DEMANDA FINANCIERA
1 - RECURSOS ORDINARIOS 5-21 - PERSONAL Y OBLIGACIONES SOCIALES	1,032,960
1 - RECURSOS ORDINARIOS 5-22 - PENSIONES Y OTRAS PRESTACIONES SOCIALES	152,648
1 - RECURSOS ORDINARIOS 5-23 - BIENES Y SERVICIOS	226,427
1 - RECURSOS ORDINARIOS 5-25 - OTROS GASTOS	10,000
1 - RECURSOS ORDINARIOS 6-25 - OTROS GASTOS	0
1 - RECURSOS ORDINARIOS 6-26 - ADQUISICION DE ACTIVOS NO FINANCIEROS	100,000
2 - RECURSOS DIRECTAMENTE RECAUDADOS 5-23 - BIENES Y SERVICIOS	1,634,750
2 - RECURSOS DIRECTAMENTE RECAUDADOS 6-26 - ADQUISICION DE ACTIVOS NO FINANCIEROS	60,000
<b>TOTAL</b>	<b>3,216,785</b>

***100 – 820: REGION JUNIN –  
AGRICULTURA***



Anexo B-3  
PLAN OPERATIVO INSTITUCIONAL CONSOLIDADO CON MONTO FINANCIERO  
Año : 2018

Periodo PEI : 2018 - 2020  
Nivel de Gobierno : R - GOBIERNOS REGIONALES  
Sector : 99 - GOBIERNOS REGIONALES  
Pliego : 450 - GOBIERNO REGIONAL DEL DEPARTAMENTO DE JUNIN  
Unidad Ejecutora : 000820 - REGION JUNIN-AGRICULTURA

Centro de Costo: 02.01.00 - Organo de Control Interno

OEI.06 FORTALECER LA EFICIENCIA DE LA GESTIÓN PÚBLICA MODERNA EN EL GRJ

AEI.06.01 MEJORAR LA GESTIÓN PÚBLICA MODERNA EN EL GRJ

COD.	Actividad Operativa	Ubigeo	PROGRAMACION												Monto POI S/.		
			Meta Anual	U.M.	1	2	3	4	5	6	7	8	9	10		11	12
18AO110178781	DESARROLLAR Y EJECUTAR EL CONTROL CONCURRENTES, Y AUDITORIA DE CUMPLIMIENTO POSTERIOR EN LA ENTIDAD		100	155 : PORCENTAJE	3,462.16	3,462.16	3,462.16	3,462.16	3,462.16	3,462.16	3,462.16	3,462.16	3,462.18	3,462.18	3,462.18	3,462.18	41,546.00

Centro de Costo: 03.01.00 - Oficina de Planeamiento y Presupuesto

OEI.06 FORTALECER LA EFICIENCIA DE LA GESTIÓN PÚBLICA MODERNA EN EL GRJ

AEI.06.01 MEJORAR LA GESTIÓN PÚBLICA MODERNA EN EL GRJ

COD.	Actividad Operativa	Ubigeo	PROGRAMACION												Monto POI S/.	
			Meta Anual	U.M.	1	2	3	4	5	6	7	8	9	10		11
18AO110178775	FORMULAR, MONITOREAR Y EVALUAR EL PLANEAMIENTO ESTRATEGICO DEL GRJ		100	155 : PORCENTAJE	22,466.33	22,466.33	22,466.33	22,566.33	22,566.33	22,566.33	22,566.33	22,566.33	22,566.34	22,566.34	21,666.34	269,596.00
18AO110178779	GESTIONAR LA INFRAESTRUCTURA TECNOLÓGICA DEL GRJ		100	155 : PORCENTAJE	8,333.33	8,333.33	8,333.33	8,333.33	8,333.33	8,333.33	8,333.33	8,333.33	8,333.34	8,333.34	8,333.34	100,000.00

Centro de Costo: 03.02.00 - Oficina de Asesoría Jurídica

OEI.06 FORTALECER LA EFICIENCIA DE LA GESTIÓN PÚBLICA MODERNA EN EL GRJ

AEI.06.01 MEJORAR LA GESTIÓN PÚBLICA MODERNA EN EL GRJ

COD.	Actividad Operativa	Ubigeo	PROGRAMACION												Monto POI		
			Meta Anual	U.M.	1	2	3	4	5	6	7	8	9	10	11	12	S/.
18AO110178782	GESTIÓN JURÍDICA LEGAL DEL GRJ		100	155 : PORCENTAJE	12,087.33	12,087.33	12,087.33	12,087.33	12,087.33	12,087.33	12,087.33	12,087.33	12,087.34	12,087.34	12,087.34	12,087.34	145,048.00

Centro de Costo: 04.01.00 - Oficina de Administración

OEI.06 FORTALECER LA EFICIENCIA DE LA GESTIÓN PÚBLICA MODERNA EN EL GRJ

AEI.06.01 MEJORAR LA GESTIÓN PÚBLICA MODERNA EN EL GRJ

					PROGRAMACIÓN												
COD.	Actividad Operativa	Ubigeo	Meta Anual	U.M.	1	2	3	4	5	6	7	8	9	10	11	12	Monto POI S/.
18AO110178799	DESARROLLO DE LA GESTIÓN ADMINISTRATIVA Y FINANCIERA		100	001 : ACCION	914,026.23	914,026.23	914,026.23	914,026.23	914,026.23	914,026.23	914,026.23	914,026.23	914,026.29	914,026.29	914,026.29	914,026.29	10,968,315.00

Centro de Costo: 05.01.00 - Dirección de Estadística e Información Agraria

OEI.04 ELEVAR LA PRODUCTIVIDAD Y COMPETITIVIDAD DE LAS UNIDADES ECONÓMICAS ORIENTADAS AL MERCADO INTERNO Y EXTERNO, CON DESARROLLO DE CIENCIA Y TECNOLOGÍA Y CON SOSTENIBILIDAD AMBIENTAL

AEI.04.01 SERVICIOS PARA DESARROLLAR LA PRODUCTIVIDAD DE FORMA INTEGRAL DE LAS UNIDADES ECONÓMICAS

SERVICIOS PARA DESARROLLAR LA PRODUCTIVIDAD DEL SECTOR PRIVADO DE LAS UNIDADES ECONÓMICAS																		
COD.	Actividad Operativa	Ubigeo	PROGRAMACION												Monto POI S/.			
			Meta Anual	U.M.	1	2	3	4	5	6	7	8	9	10		11	12	
18AO110178786	FORMACION DE REDES EMPRESARIALES		3,072	338 :	52,909.67	52,909.67	52,909.67	52,909.67	52,909.67	52,909.67	52,909.67	52,909.67	52,909.66	52,909.66	52,909.66	52,909.66	52,909.66	634,916.00

**Anexo B-4**  
**PLAN OPERATIVO INSTITUCIONAL CONSOLIDADO CON META FISICA**  
**Año : 2018**

Periodo PEI : 2018 - 2020  
 Nivel de Gobierno : R - GOBIERNOS REGIONALES  
 Sector : 99 - GOBIERNOS REGIONALES  
 Pliego : 450 - GOBIERNO REGIONAL DEL DEPARTAMENTO DE JUNIN  
 Unidad Ejecutora : 000820 - REGION JUNIN-AGRICULTURA

Centro de Costo: 02.01.00 - Organismo de Control Interno

**OEI.06 FORTALECER LA EFICIENCIA DE LA GESTIÓN PÚBLICA MODERNA EN EL GRJ**

**AEI.06.01 MEJORAR LA GESTIÓN PÚBLICA MODERNA EN EL GRJ**

COD.	Actividad Operativa	Ubigeo	Meta Anual S/.	U.M.	PROGRAMACION												Meta Fisica Anual	Prioridad
					1	2	3	4	5	6	7	8	9	10	11	12		
18AO110178781	DESARROLLAR Y EJECUTAR EL CONTROL CONCURRENTES, Y AUDITORIA DE CUMPLIMIENTO POSTERIOR EN LA ENTIDAD		41,546.00	155 : PORCENTAJE	0	0	25	0	0	25	0	0	25	0	0	25	100	-

Centro de Costo: 03.01.00 - Oficina de Planeamiento y Presupuesto

**OEI.06 FORTALECER LA EFICIENCIA DE LA GESTIÓN PÚBLICA MODERNA EN EL GRJ**

**AEI.06.01 MEJORAR LA GESTIÓN PÚBLICA MODERNA EN EL GRJ**

COD.	Actividad Operativa	Ubigeo	Meta Anual S/.	U.M.	PROGRAMACION												Meta Fisica Anual	Prioridad
					1	2	3	4	5	6	7	8	9	10	11	12		
18AO110178775	FORMULAR, MONITOREAR Y EVALUAR EL PLANEAMIENTO ESTRATEGICO DEL GRJ		269,596.00	155 : PORCENTAJE	0	0	25	0	0	25	0	0	25	0	0	25	100	-
18AO110178779	GESTIONAR LA INFRAESTRUCTURA TECNOLÓGICA DEL GRJ		100,000.00	155 : PORCENTAJE	0	0	0	0	0	100	0	0	0	0	0	0	100	-

Centro de Costo: 03.02.00 - Oficina de Asesoría Jurídica

**OEI.06 FORTALECER LA EFICIENCIA DE LA GESTIÓN PÚBLICA MODERNA EN EL GRJ**

**AEI.06.01 MEJORAR LA GESTIÓN PÚBLICA MODERNA EN EL GRJ**

COD.	Actividad Operativa	Ubigeo	Meta Anual S/.	U.M.	PROGRAMACION												Meta Fisica Anual	Prioridad
					1	2	3	4	5	6	7	8	9	10	11	12		
18AO110178782	GESTIÓN JURÍDICA LEGAL DEL GRJ		145,048.00	155 : PORCENTAJE	0	0	25	0	0	25	0	0	25	0	0	25	100	-

Centro de Costo: 04.01.00 - Oficina de Administración

**OEI.06 FORTALECER LA EFICIENCIA DE LA GESTIÓN PÚBLICA MODERNA EN EL GRJ**

**AEI.06.01 MEJORAR LA GESTIÓN PÚBLICA MODERNA EN EL GRJ**

COD.	Actividad Operativa	Ubigeo	Meta Anual S/.	U.M.	PROGRAMACION												Meta Fisica Anual	Prioridad
					1	2	3	4	5	6	7	8	9	10	11	12		
18AO110178799	DESARROLLO DE LA GESTIÓN ADMINISTRATIVA Y FINANCIERA		10,968,315.00	001 : ACCION	0	0	25	0	0	25	0	0	25	0	0	25	100	-

Centro de Costo: 05.01.00 - Dirección de Estadística e Información Agraria

**OEI.04 ELEVAR LA PRODUCTIVIDAD Y COMPETITIVIDAD DE LAS UNIDADES ECONÓMICAS ORIENTADAS AL MERCADO INTERNO Y EXTERNO, CON DESARROLLO DE CIENCIA Y TECNOLOGÍA Y CON SOSTENIBILIDAD AMBIENTAL**

**AEI.04.01 SERVICIOS PARA DESARROLLAR LA PRODUCTIVIDAD DE FORMA INTEGRAL DE LAS UNIDADES ECONÓMICAS**

COD.	Actividad Operativa	Ubigeo	PROGRAMACION												Meta Fisica		Prioridad
------	---------------------	--------	--------------	--	--	--	--	--	--	--	--	--	--	--	-------------	--	-----------

450 - GOBIERNO REGIONAL DEL DEPARTAMENTO DE JUNIN  
000820 - REGION JUNIN-AGRICULTURA

miércoles, 16 de agosto de 2017

CENTRO DE COSTO RESP.: Todos

CENTRO DE COSTO: TODOS

FUENTE DE FINANCIAMIENTO	DEMANDA FINANCIERA
1 - RECURSOS ORDINARIOS 5-21 - PERSONAL Y OBLIGACIONES SOCIALES	3,764,127
1 - RECURSOS ORDINARIOS 5-22 - PENSIONES Y OTRAS PRESTACIONES SOCIALES	9,215,950
1 - RECURSOS ORDINARIOS 5-23 - BIENES Y SERVICIOS	2,651,675
1 - RECURSOS ORDINARIOS 5-25 - OTROS GASTOS	10,000
1 - RECURSOS ORDINARIOS 6-26 - ADQUISICION DE ACTIVOS NO FINANCIEROS	100,000
2 - RECURSOS DIRECTAMENTE RECAUDADOS 5-23 - BIENES Y SERVICIOS	344,000
2 - RECURSOS DIRECTAMENTE RECAUDADOS 5-25 - OTROS GASTOS	13,000
2 - RECURSOS DIRECTAMENTE RECAUDADOS 6-26 - ADQUISICION DE ACTIVOS NO FINANCIEROS	10,000
2 - RECURSOS DIRECTAMENTE RECAUDADOS 7-28 - SERVICIO DE LA DEUDA PUBLICA	0
<b>TOTAL</b>	<b>16,108,752</b>

## ***200 – 821: REGION JUNIN TRANSPORTES***

**Anexo B-3**  
**PLAN OPERATIVO INSTITUCIONAL CONSOLIDADO CON MONTO FINANCIERO**  
**Año : 2018**

Período PEI : 2018 - 2020  
 Nivel de Gobierno : R - GOBIERNOS REGIONALES  
 Sector : 99 - GOBIERNOS REGIONALES  
 Pliego : 450 - GOBIERNO REGIONAL DEL DEPARTAMENTO DE JUNIN  
 Unidad Ejecutora : 000821 - REGION JUNIN-TRANSPORTES

Centro de Costo: 01.01.00 - Dirección Regional

OEI.06 FORTALECER LA EFICIENCIA DE LA GESTIÓN PÚBLICA MODERNA EN EL GRJ

AEI.06.01 MEJORAR LA GESTIÓN PÚBLICA MODERNA EN EL GRJ

COD.	Actividad Operativa	Ubigeo	Meta Anual	U.M.	PROGRAMACION												Monto POI S/.
					1	2	3	4	5	6	7	8	9	10	11	12	
18AO110040422	DIRIGIR Y APLICAR LAS POLITICAS PUBLICAS DEL SECTOR TRANSPORTES Y COMUNICACIONES DE LA REGION JUNIN	120101 : HUANCAYO	5,000	037 : DOCUMENTO EMITIDO	31,564.00	29,964.00	29,965.00	29,966.00	29,965.00	29,965.00	31,165.00	29,965.00	29,965.00	29,965.00	29,965.00	31,167.00	363,581.00

Centro de Costo: 02.01.00 - Organo de Control Interno

OEI.06 FORTALECER LA EFICIENCIA DE LA GESTIÓN PÚBLICA MODERNA EN EL GRJ

AEI.06.01 MEJORAR LA GESTIÓN PÚBLICA MODERNA EN EL GRJ

COD.	Actividad Operativa	Ubigeo	Meta Anual	U.M.	PROGRAMACION												Monto POI S/.
					1	2	3	4	5	6	7	8	9	10	11	12	
18AO110040445	DESARROLLO DE ACCIONES DE AUDITORIA Y CONTROL INTERNO	120101 : HUANCAYO	39	585 : ACCION DE CONTROL	9,193.00	8,800.00	8,393.00	8,801.00	8,393.00	8,801.00	8,994.00	8,802.00	8,394.00	8,802.00	8,394.00	9,400.00	105,167.00

Centro de Costo: 03.01.00 - Oficina General de Planeamiento y Presupuesto

OEI.06 FORTALECER LA EFICIENCIA DE LA GESTIÓN PÚBLICA MODERNA EN EL GRJ

AEI.06.01 MEJORAR LA GESTIÓN PÚBLICA MODERNA EN EL GRJ

COD.	Actividad Operativa	Ubigeo	Meta Anual	U.M.	PROGRAMACION												Monto POI S/.
					1	2	3	4	5	6	7	8	9	10	11	12	
18AO110047456	DESARROLLO DE LA GESTION PRESUPUESTARIA Y PLANEAMIENTO	120101 : HUANCAYO	740	037 : DOCUMENTO EMITIDO	90,091.75	88,491.75	88,491.75	158,491.75	88,491.75	148,491.75	89,691.75	103,149.75	88,491.75	88,493.75	88,490.75	89,691.75	1,210,560.00

Centro de Costo: 03.02.00 - Oficina General de Asesoría Legal

OEI.06 FORTALECER LA EFICIENCIA DE LA GESTIÓN PÚBLICA MODERNA EN EL GRJ

AEI.06.01 MEJORAR LA GESTIÓN PÚBLICA MODERNA EN EL GRJ

COD.	Actividad Operativa	Ubigeo	Meta Anual	U.M.	PROGRAMACION												Monto POI S/.
					1	2	3	4	5	6	7	8	9	10	11	12	
18AO110058686	GESTION JURIDICA LEGAL	120101 : HUANCAYO	2,171	453 : PROCESO JUDICIAL	12,801.00	12,009.00	11,601.00	12,010.00	11,601.00	12,009.00	12,502.00	12,009.00	11,601.00	12,009.00	11,602.00	12,908.00	144,662.00

Centro de Costo: 04.01.00 - Oficina General de Administración

OEI.06 FORTALECER LA EFICIENCIA DE LA GESTIÓN PÚBLICA MODERNA EN EL GRJ

AEI.06.01 MEJORAR LA GESTIÓN PÚBLICA MODERNA EN EL GRJ

COD.	Actividad Operativa	Ubigeo	Meta Anual	U.M.	PROGRAMACION												Monto POI S/.
					1	2	3	4	5	6	7	8	9	10	11	12	
18AO110040843	DESARROLLO DE LA GESTION ADMINISTRATIVA Y FINANCIERA	120101 : HUANCAYO	25,335	060 : INFORME	251,423.75	242,623.75	438,622.75	252,625.75	242,625.75	263,590.75	249,225.75	437,625.75	242,625.75	263,090.75	242,625.75	259,229.75	3,385,936.00



18AO110098312 DESARROLLO DE OTORGAMIENTO DE HABILITACIONES PARA EL SERVICIO DE TRANSPORTE NACIONAL TERRESTRE DE MERCANCIAS 120101 : HUANCAYO 960 490 : VEHICULO HABILITADO 5,076.00 4,481.00 4,276.00 4,276.00 4,276.00 4,481.00 4,876.00 4,276.00 4,481.00 4,276.00 4,482.00 5,083.00 54,340.00

Centro de Costo: 06.01.02 - Area de Fiscalización

OEI.05 MEJORAR LA INFRAESTRUCTURA EN LA REGIÓN JUNÍN

AEI.05.01 INFRAESTRUCTURA BASICA Y ESPECIALIZADA POR EJES TERRITORIALES

COD.	Actividad Operativa	Ubigeo	Meta Anual	U.M.	PROGRAMACION												Monto POI S/.
					1	2	3	4	5	6	7	8	9	10	11	12	
18AO110098367	DESARROLLAR EL SERVICIO DE FISCALIZACION AL TRANSPORTE TERRESTRE DE PERSONAS	120101 : HUANCAYO	20,000	065 : INTERVENCIÓN	37,189.25	34,789.25	34,789.25	34,789.25	34,789.25	34,789.25	36,589.25	34,788.25	34,789.25	34,789.25	34,788.25	36,589.25	423,469.00

Centro de Costo: 06.01.03 - Area de Licencias de conducir

OEI.05 MEJORAR LA INFRAESTRUCTURA EN LA REGIÓN JUNÍN

AEI.05.01 INFRAESTRUCTURA BASICA Y ESPECIALIZADA POR EJES TERRITORIALES

COD.	Actividad Operativa	Ubigeo	Meta Anual	U.M.	PROGRAMACION												Monto POI S/.
					1	2	3	4	5	6	7	8	9	10	11	12	
18AO110098386	DESARROLLO DEL PROCESO DE EMISION DE LICENCIAS DE CONDUCIR DE CLASE A	120101 : HUANCAYO	22,585	302 : LICENCIA OTORGADA	72,898.75	67,699.75	67,699.75	67,699.75	363,771.75	67,699.75	71,598.75	67,698.75	67,698.75	67,698.75	67,698.75	71,598.75	1,121,462.00

Centro de Costo: 06.01.05 - Consejo Regional de Seguridad Vial

OEI.05 MEJORAR LA INFRAESTRUCTURA EN LA REGIÓN JUNÍN

AEI.05.01 INFRAESTRUCTURA BASICA Y ESPECIALIZADA POR EJES TERRITORIALES

COD.	Actividad Operativa	Ubigeo	Meta Anual	U.M.	PROGRAMACION												Monto POI S/.
					1	2	3	4	5	6	7	8	9	10	11	12	
18AO110098435	REDUCIR PUNTAJES A CONDUCTORES INFRACTORES	120101 : HUANCAYO	3,200	372 : CONDUCTOR CAPACITADO	916.00	916.00	916.00	916.00	917.00	917.00	917.00	917.00	917.00	917.00	917.00	917.00	11,000.00
18AO110098448	CAMPAÑAS DE SENSIBILIZACION A LA COMUNIDAD SOBRE SEGURIDAD Y EDUCACION VIAL		62	014 : CAMPAÑA	5,203.00	5,203.00	5,203.00	5,203.00	5,203.00	5,505.00	5,203.00	5,203.00	5,205.00	5,203.00	5,203.00	5,503.00	63,040.00
18AO110098467	USUARIOS DE VIAS CON CONOCIMIENTO EN TEMAS DE EDUCACION EN SEGURIDAD VIAL	120101 : HUANCAYO	1,665	088 : PERSONA CAPACITADA	1,583.33	1,583.33	1,583.33	1,583.33	1,583.33	1,583.33	1,583.33	1,583.33	1,583.34	1,583.34	1,583.34	1,583.34	19,000.00
18AO110098475	DESARROLLO DE ESPECIALISTAS EN SEGURIDAD VIAL	120101 : HUANCAYO	1,000	088 : PERSONA CAPACITADA	417.00	417.00	416.00	417.00	417.00	415.00	417.00	417.00	417.00	416.00	417.00	417.00	5,000.00
18AO110098562	IDENTIFICAR IN SITU CARRETERAS CON ASPECTOS PELIGROSOS	120101 : HUANCAYO	22	067 : KILOMETRO	375.00	375.00	375.00	375.00	375.00	375.00	375.00	375.00	375.00	375.00	375.00	375.00	4,500.00
18AO110098576	IDENTIFICAR EL PUNTO O TRAMO DE VIA CON ALTO INDICE DE MORTALIDAD	120101 : HUANCAYO	1	046 : ESTUDIO	0.00	0.00	0.00	0.00	0.00	0.00	2,500.00	0.00	0.00	0.00	0.00	0.00	2,500.00

Centro de Costo: 07.01.00 - Subdirección de Telecomunicaciones

OEI.03 PROMOVER VIVIENDAS FUNCIONALES Y SEGURAS EN LA REGIÓN JUNÍN

AEI.03.03 INCREMENTAR EL ACCESO A SISTEMAS DE COMUNICACIÓN EN LAS VIVIENDAS DE LA REGIÓN JUNÍN

COD.	Actividad Operativa	Ubigeo	Meta Anual	U.M.	PROGRAMACION												Monto POI S/.
					1	2	3	4	5	6	7	8	9	10	11	12	
18AO110098593	DESARROLLO DE GESTION DEL PROGRAMA		203	001 : ACCION	33,647.31	32,047.31	32,047.33	32,047.33	32,047.33	32,047.33	33,247.35	32,047.33	32,047.33	32,047.37	32,048.33	33,247.35	388,569.00

FIRMA

PLAN OPERATIVO INSTITUCIONAL CONSOLIDADO CON META FISICA  
Año : 2018

Periodo PEI : 2018 - 2020  
Nivel de Gobierno : R - GOBIERNOS REGIONALES  
Sector : 99 - GOBIERNOS REGIONALES  
Pliego : 450 - GOBIERNO REGIONAL DEL DEPARTAMENTO DE JUNIN  
Unidad Ejecutora : 000821 - REGION JUNIN-TRANSPORTES

Centro de Costo: 01.01.00 - Dirección Regional

OEI.06 FORTALECER LA EFICIENCIA DE LA GESTIÓN PÚBLICA MODERNA EN EL GRJ																		
AEI.06.01 MEJORAR LA GESTIÓN PÚBLICA MODERNA EN EL GRJ																		
COD.	Actividad Operativa	Ubigeo	Meta Anual S/.	U.M.	1	2	3	4	5	6	7	8	9	10	11	12	Meta Física Anual	Prioridad
18AO110040422	DIRIGIR Y APLICAR LAS POLITICAS PUBLICAS DEL SECTOR TRANSPORTES Y COMUNICACIONES DE LA REGION JUNIN	120101 : HUANCAYO	363,581.00	037 : DOCUMENTO EMITIDO	416	417	416	417	416	417	416	417	417	417	417		5,000	-

Centro de Costo: 02.01.00 - Organismo de Control Interno

OEI.06 FORTALECER LA EFICIENCIA DE LA GESTIÓN PÚBLICA MODERNA EN EL GRJ																		
AEI.06.01 MEJORAR LA GESTIÓN PÚBLICA MODERNA EN EL GRJ																		
COD.	Actividad Operativa	Ubigeo	Meta Anual S/.	U.M.	PROGRAMACION												Meta Fisica Anual	Prioridad
					1	2	3	4	5	6	7	8	9	10	11	12		
18A0110040445	DESARROLLO DE ACCIONES DE AUDITORIA Y CONTROL INTERNO	120101 : HUANCAYO	105,167.00	585 : ACCION DE CONTROL	3	3	4	3	3	4	3	3	4	3	3	3	39	-

Centro de Costo: 03.01.00 - Oficina General de Planeamiento y Presupuesto

[illegible]

Centro de Costo: 03.02.00 - Oficina General de Asesoría Legal

OEI.06 FORTALECER LA EFICIENCIA DE LA GESTIÓN PÚBLICA MODERNA EN EL GRJ																		
AEI.06.01 MEJORAR LA GESTIÓN PÚBLICA MODERNA EN EL GRJ																		
COD.	Actividad Operativa	Ubigeo	Meta Anual S/.	U.M.	PROGRAMACION												Meta Fisica Anual	Prioridad
					1	2	3	4	5	6	7	8	9	10	11	12		
18AO110098686	GESTION JURIDICA LEGAL	120101 : HUANCAYO	144,662.00	453 : PROCESO JUDICIAL	181	181	181	181	181	181	181	181	181	181	181	180	2,171	-

Centro de Costo: 04.01.00 - Oficina General de Administración

OEI.06 FORTALECER LA EFICIENCIA DE LA GESTIÓN PÚBLICA MODERNA EN EL GRJ  
AEI.06.01 MEJORAR LA GESTIÓN PÚBLICA MODERNA EN EL GRJ

COD.	Actividad Operativa	Ubigeo	Meta Anual S/.	U.M.	PROGRAMACION												Meta Fisica Anual	Prioridad
					1	2	3	4	5	6	7	8	9	10	11	12		
18AO110098312	DESARROLLO DE OTORGAMIENTO DE HABILITACIONES PARA EL SERVICIO DE TRANSPORTE NACIONAL TERRESTRE DE MERCANCIAS	120101 : HUANCAYO	54,340.00	490 : VEHICULO HABILITADO	80	80	80	80	80	80	80	80	80	80	80	80	960	-
18AO110098290	DESARROLLO DE OTORGAMIENTO DE HABILITACIONES PARA EL SERVICIO DE TRANSPORTE TERRESTRE DE PERSONAS	120101 : HUANCAYO	200,213.00	421 : VEHICULOS	76	77	76	77	76	77	76	77	77	77	77	77	920	-

Centro de Costo: 06.01.02 - Area de Fiscalización

OEI.05 MEJORAR LA INFRAESTRUCTURA EN LA REGIÓN JUNÍN

AEI.05.01 INFRAESTRUCTURA BASICA Y ESPECIALIZADA POR EJES TERRITORIALES

COD.	Actividad Operativa	Ubigeo	Meta Anual S/.	U.M.	PROGRAMACION												Meta Fisica Anual	Prioridad
					1	2	3	4	5	6	7	8	9	10	11	12		
18AO110098367	DESARROLLAR EL SERVICIO DE FISCALIZACION AL TRANSPORTE TERRESTRE DE PERSONAS	120101 : HUANCAYO	423,469.00	065 : INTERVENCION	1,667	1,667	1,667	1,665	1,667	1,667	1,666	1,667	1,667	1,666	1,667	1,667	20,000	-

Centro de Costo: 06.01.03 - Area de Licencias de conducir

OEI.05 MEJORAR LA INFRAESTRUCTURA EN LA REGIÓN JUNÍN

AEI.05.01 INFRAESTRUCTURA BASICA Y ESPECIALIZADA POR EJES TERRITORIALES

COD.	Actividad Operativa	Ubigeo	Meta Anual S/.	U.M.	PROGRAMACION												Meta Fisica Anual	Prioridad
					1	2	3	4	5	6	7	8	9	10	11	12		
18AO110098386	DESARROLLO DEL PROCESO DE EMISION DE LICENCIAS DE CONDUCIR DE CLASE A	120101 : HUANCAYO	1,121,462.00	302 : LICENCIA OTORGADA	1,882	1,882	1,882	1,882	1,882	1,882	1,882	1,882	1,882	1,882	1,882	1,883	22,585	-

Centro de Costo: 06.01.05 - Consejo Regional de Seguridad Vial

OEI.05 MEJORAR LA INFRAESTRUCTURA EN LA REGIÓN JUNÍN

AEI.05.01 INFRAESTRUCTURA BASICA Y ESPECIALIZADA POR EJES TERRITORIALES

COD.	Actividad Operativa	Ubigeo	Meta Anual S/.	U.M.	PROGRAMACION												Meta Fisica Anual	Prioridad
					1	2	3	4	5	6	7	8	9	10	11	12		
18AO110098435	REDUCIR PUNTAJES A CONDUCTORES INFRACTORES	120101 : HUANCAYO	11,000.00	372 : CONDUCTOR CAPACITADO	265	267	267	267	267	267	265	267	267	267	267	267	3,200	-
18AO110098448	CAMPAÑAS DE SENSIBILIZACION A LA COMUNIDAD SOBRE SEGURIDAD Y EDUCACION VIAL		63,040.00	014 : CAMPANA	5	5	5	5	5	5	5	5	5	5	5	7	62	-
18AO110098467	USUARIOS DE VIAS CON CONOCIMIENTO EN TEMAS DE EDUCACION EN SEGURIDAD VIAL	120101 : HUANCAYO	19,000.00	088 : PERSONA CAPACITADA	139	139	139	139	136	139	139	139	139	139	139	139	1,665	-
18AO110098475	DESARROLLO DE ESPECIALISTAS EN SEGURIDAD VIAL	120101 : HUANCAYO	5,000.00	088 : PERSONA CAPACITADA	83	83	85	83	83	83	83	83	85	83	83	83	1,000	-
18AO110098562	IDENTIFICAR IN SITU CARRETERAS CON ASPECTOS PELIGROSOS	120101 : HUANCAYO	4,500.00	067 : KILOMETRO	1	2	1	2	2	2	2	2	2	2	2	2	22	-
18AO110098576	IDENTIFICAR EL PUNTO O TRAMO DE VIA CON ALTO INDICE DE MORTALIDAD	120101 : HUANCAYO	2,500.00	046 : ESTUDIO	0	0	0	0	0	0	1	0	0	0	0	0	1	-

Centro de Costo: 07.01.00 - Subdireccion de Telecomunicaciones

OEI.03 PROMOVER VIVIENDAS FUNCIONALES Y SEGURAS EN LA REGIÓN JUNÍN

AEI.03.03 INCREMENTAR EL ACCESO A SISTEMAS DE COMUNICACIÓN EN LAS VIVIENDAS DE LA REGIÓN JUNÍN

COD.	Actividad Operativa	Ubigeo	Meta Anual S/.	U.M.	PROGRAMACION												Meta Fisica Anual	Prioridad
					1	2	3	4	5	6	7	8	9	10	11	12		

450 - GOBIERNO REGIONAL DEL DEPARTAMENTO DE JUNIN  
000821 - REGION JUNIN-TRANSPORTES

miércoles, 16 de agosto de 2017

CENTRO DE COSTO RESP.: Todos

CENTRO DE COSTO: TODOS

FUENTE DE FINANCIAMIENTO	DEMANDA FINANCIERA
1 - RECURSOS ORDINARIOS 5-21 - PERSONAL Y OBLIGACIONES SOCIALES	4,005,503
1 - RECURSOS ORDINARIOS 5-22 - PENSIONES Y OTRAS PRESTACIONES SOCIALES	1,734,876
1 - RECURSOS ORDINARIOS 5-23 - BIENES Y SERVICIOS	2,327,863
1 - RECURSOS ORDINARIOS 5-25 - OTROS GASTOS	0
1 - RECURSOS ORDINARIOS 6-26 - ADQUISICION DE ACTIVOS NO FINANCIEROS	100,000
2 - RECURSOS DIRECTAMENTE RECAUDADOS 5-21 - PERSONAL Y OBLIGACIONES SOCIALES	270,000
2 - RECURSOS DIRECTAMENTE RECAUDADOS 5-23 - BIENES Y SERVICIOS	4,661,213
2 - RECURSOS DIRECTAMENTE RECAUDADOS 5-25 - OTROS GASTOS	139,340
2 - RECURSOS DIRECTAMENTE RECAUDADOS 6-26 - ADQUISICION DE ACTIVOS NO FINANCIEROS	399,210
TOTAL	13,638,005

***300: REGION JUNIN –  
DIRECCION REGIONAL DE  
EDUCACION JUNIN***



Anexo B-3  
PLAN OPERATIVO INSTITUCIONAL CONSOLIDADO CON MONTO FINANCIERO  
Año : 2018

Periodo PEI : 2018 - 2020  
Nivel de Gobierno : R - GOBIERNOS REGIONALES  
Sector : 99 - GOBIERNOS REGIONALES  
Pliego : 450 - GOBIERNO REGIONAL DEL DEPARTAMENTO DE JUNIN  
Unidad Ejecutora : 000822 - REGION JUNIN-EDUCACION

Centro de Costo: 01.01.00 - Dirección Regional

OEI.06 FORTALECER LA EFICIENCIA DE LA GESTIÓN PÚBLICA MODERNA EN EL GRJ

AEI.06.01 MEJORAR LA GESTIÓN PÚBLICA MODERNA EN EL GRJ

COD.	Actividad Operativa	Ubigeo	Meta Anual	U.M.	PROGRAMACION												Monto POI S/.
					1	2	3	4	5	6	7	8	9	10	11	12	
18AO110580678	CONDUCCION Y ORIENTACION SUPERIOR	120101 : HUANCAYO	60	001 : ACCION	11,077.00	11,077.00	11,077.00	11,077.00	11,077.00	11,077.00	11,077.00	11,077.00	11,077.00	11,077.00	11,077.00	11,079.00	132,926.00

Centro de Costo: 02.01.00 - Organo de Control Interno

OEI.06 FORTALECER LA EFICIENCIA DE LA GESTIÓN PÚBLICA MODERNA EN EL GRJ

AEI.06.01 MEJORAR LA GESTIÓN PÚBLICA MODERNA EN EL GRJ

COD.	Actividad Operativa	Ubigeo	Meta Anual	U.M.	PROGRAMACION												Monto POI S/.
					1	2	3	4	5	6	7	8	9	10	11	12	
18AO110189500	ACCIONES DE CONTROL Y AUDITORIA	120101 : HUANCAYO	71	001 : ACCION	2,872.00	3,452.00	9,490.00	5,279.00	8,187.00	6,419.00	7,788.00	3,132.00	6,835.00	5,852.00	5,623.00	3,436.00	68,365.00

Centro de Costo: 03.01.00 - Dirección de Gestión Institucional

OEI.01 MEJORAR LA CALIDAD EDUCATIVA EN LA REGIÓN JUNÍN

AEI.01.02 AMPLIAR LA COBERTURA DE SERVICIOS EDUCATIVOS DE CALIDAD PARA LA POBLACIÓN EXCLUIDA DEL SISTEMA EDUCATIVO

COD.	Actividad Operativa	Ubigeo	Meta Anual	U.M.	PROGRAMACION												Monto POI S/.
					1	2	3	4	5	6	7	8	9	10	11	12	
18AO110531343	GESTION PARA LA OPERACION Y ACONDICIONAMIENTO BASICO DEL SERVICIO DE EDUCACION INICIAL GENERADO POR EL PROGRAMA	120101 : HUANCAYO	45	236 : INSTITUCION EDUCATIVA	5,860.00	5,860.00	6,176.00	6,176.00	6,176.00	6,476.00	6,176.00	6,176.00	159,176.00	6,176.00	6,176.00	6,476.00	227,080.00
18AO110178086	SANEAMIENTO FISICO Y LEGAL DE LOS TERRENOS PARA INSTITUCIONES EDUCATIVAS NUEVAS DE EDUCACION SECUNDARIA	120101 : HUANCAYO	8	534 : TERRENO	0.00	0.00	0.00	0.00	0.00	0.00	58,930.00	0.00	0.00	0.00	0.00	0.00	58,930.00
18AO110178087	GESTION DE EXPEDIENTES DE OFERTA Y DEMANDA DE SERVICIOS EDUCATIVOS EN EDUCACIÓN INICIAL	120101 : HUANCAYO	75	236 : INSTITUCION EDUCATIVA	9,290.00	9,290.00	9,290.00	9,290.00	9,980.00	9,980.00	10,280.00	9,530.00	9,290.00	9,290.00	9,290.00	9,890.00	114,690.00
18AO110178090	GESTION PARA LA OPERACION Y ACONDICIONAMIENTO BASICO DEL SERVICIO DE EDUCACION SECUNDARIA GENERADO POR EL PROGRAMA	120101 : HUANCAYO	8	236 : INSTITUCION EDUCATIVA	0.00	0.00	0.00	0.00	0.00	0.00	0.00	0.00	98,300.00	0.00	0.00	0.00	98,300.00
18AO110178084	SANEAMIENTO FISICO Y LEGAL DE LOS TERRENOS PARA SERVICIOS DE EDUCACION INICIAL	120101 : HUANCAYO	45	534 : TERRENO	0.00	0.00	0.00	0.00	0.00	3,000.00	240,450.00	22,500.00	0.00	0.00	0.00	0.00	265,950.00
18AO110178080	PROMOCION Y DIFUSION PARA EL FORTALECIMIENTO DE LA DEMANDA DE SERVICIOS DE CALIDAD DE EDUCACION INICIAL	120101 : HUANCAYO	2,000	056 : FAMILIA	0.00	4,597.00	4,597.00	8,000.00	0.00	0.00	4,597.00	4,598.00	0.00	0.00	0.00	0.00	26,389.00
18AO110178083	PROMOCION Y DIFUSION PARA EL FORTALECIMIENTO DE LA DEMANDA DE	120101 : HUANCAYO	800	056 : FAMILIA	0.00	1,725.00	1,725.00	4,750.00	0.00	0.00	1,725.00	1,725.00	0.00	0.00	0.00	0.00	11,650.00

18AO110115373	CLIMATICODESARROLLO DE SIMULACROS EN GESTION REACTIVA DESARROLLO DE CAMPANAS COMUNICACIONALES PARA LA GESTION DEL RIESGO DE DESASTRESDESARROLLO DE SIMULACROS EN GESTION REACTIVA	120101 : HUANCAYO	5	155 : PORCENTAJE	0.00	0.00	2,000.00	5,500.00	3,000.00	7,000.00	0.00	3,000.00	2,000.00	5,150.00	3,000.00	2,600.00	33,250.00
---------------	--	----------------------	---	---------------------	------	------	----------	----------	----------	----------	------	----------	----------	----------	----------	----------	-----------

OEI.01 MEJORAR LA CALIDAD EDUCATIVA EN LA REGIÓN JUNÍN

AEI.01.03 IMPLEMENTAR Y FORTALECER LOS SERVICIOS EDUCATIVOS PARA LOS ESTUDIANTES CON DESARROLLO POTENCIAL LIMITADO Y ALTO RENDIMIENTO

COD.	Actividad Operativa	Ubigeo	Meta Anual	U.M.	PROGRAMACION												Monto POI S/.
1	2	3	4	5	6	7	8	9	10	11	12						
18AO110531418	GESTIÓN DEL PROGRAMA: IMPLEMENTACIÓN Y MONITOREO REGIONAL DEL PROGRAMA PRESUPUESTAL	120101 : HUANCAYO	130	060 : INFORME	1,973.00	1,973.00	1,973.00	2,673.00	2,673.00	2,673.00	2,673.00	2,673.00	2,673.00	2,676.00	2,676.00	2,674.00	29,983.00
18AO110178804	DOTACIÓN DE MATERIALES Y EQUIPOS EDUCATIVOS PARA CENTROS DE EDUCACIÓN BÁSICA EESPECIAL Y CENTROS DE RECURSOS	120101 : HUANCAYO	51	060 : INFORME	0.00	0.00	0.00	1,757.00	1,757.00	0.00	1,757.00	1,757.00	1,757.00	1,757.00	1,758.00	0.00	12,300.00
18AO110178808	ASISTENCIA A FAMILIAS DE ESTUDIANTES DE CENTROS DE EDUCACION BASICA ESPECIAL PARA PARTICIPACION EN PROCESO EDUCATIVO	120101 : HUANCAYO	37	056 : FAMILIA	0.00	0.00	0.00	0.00	3,262.00	0.00	3,262.00	0.00	0.00	3,264.00	0.00	3,262.00	13,050.00

OEI.01 MEJORAR LA CALIDAD EDUCATIVA EN LA REGIÓN JUNÍN

AEI.01.05 ASEGURAR LA CALIDAD DE LA OFERTA EDUCATIVA EN LOS INSTITUTOS Y ESCUELAS DE EDUCACIÓN SUPERIOR PEDAGÓGICA

COD.	Actividad Operativa	Ubigeo	Meta Anual	U.M.	PROGRAMACION												Monto POI S/.
1	2	3	4	5	6	7	8	9	10	11	12						
18AO110558221	CONTRATACION OPORTUNA Y PAGO DE PERSONAL DOCENTE	120101 : HUANCAYO	1	236 : INSTITUCION EDUCATIVA	319,039.00	319,039.00	319,039.00	319,039.00	319,040.00	319,040.00	319,040.00	319,040.00	319,040.00	319,040.00	319,040.00	319,040.00	3,826,476.00
18AO110559589	CONTRATACION OPORTUNA Y PAGO DE PERSONAL ADMINISTRATIVO Y DE APOYO	120101 : HUANCAYO	1	236 : INSTITUCION EDUCATIVA	96,638.00	96,638.00	96,638.00	96,638.00	96,639.00	96,639.00	96,639.00	96,639.00	96,639.00	96,639.00	96,640.00	96,640.00	1,159,666.00
18AO110562071	PROVISION DE SERVICIOS BASICOS Y MANTENIMIENTO DE EQUIPAMIENTO E INFRAESTRUCTURA	120101 : HUANCAYO	1	236 : INSTITUCION EDUCATIVA	3,501.00	3,501.00	3,501.00	3,501.00	3,501.00	3,501.00	3,501.00	3,501.00	3,501.00	3,501.00	3,501.00	3,503.00	42,014.00
18AO110583969	GESTION DEL PROGRAMA	120101 : HUANCAYO	8	060 : INFORME	0.00	0.00	1,230.00	1,329.00	2,000.00	2,500.00	2,500.00	2,500.00	1,500.00	1,200.00	0.00	0.00	14,759.00

OEI.01 MEJORAR LA CALIDAD EDUCATIVA EN LA REGIÓN JUNÍN

AEI.01.06 ASEGURAR LA CALIDAD DE LA OFERTA EDUCATIVA EN LOS INSTITUTOS Y ESCUELAS DE EDUCACIÓN SUPERIOR TÉCNICO-PRODUCTIVA

COD.	Actividad Operativa	Ubigeo	Meta Anual	U.M.	PROGRAMACION												Monto POI S/.
1	2	3	4	5	6	7	8	9	10	11	12						
18AO110569075	DESARROLLO DE LA FORMACION DE ARTISTAS	120101 : HUANCAYO	1	236 : INSTITUCION EDUCATIVA	32,425.00	32,429.00	32,429.00	32,429.00	32,429.00	32,429.00	32,429.00	32,429.00	32,429.00	32,429.00	32,429.00	32,429.00	389,144.00
18AO110569780	DESARROLLO DE LA FORMACION DE DOCENTES Y ARTISTAS	120101 : HUANCAYO	1	236 : INSTITUCION EDUCATIVA	55,834.00	55,838.00	55,839.00	65,839.00	85,839.00	209,239.00	55,839.00	55,839.00	55,839.00	55,839.00	55,839.00	55,839.00	863,462.00
18AO110585470	DESARROLLO DE LA EDUCACION SUPERIOR TECNOLÓGICA Y TÉCNICO PRODUCTIVA-DESARROLLO DE LA EDUCACIÓN TÉCNICA	120101 : HUANCAYO	22	236 : INSTITUCION EDUCATIVA	2,561,088.00	2,561,088.00	2,561,088.00	2,574,088.00	2,561,088.00	2,800,128.00	2,561,088.00	2,561,088.00	2,561,088.00	2,561,088.00	2,644,088.00	2,561,091.00	31,068,099.00

**Anexo B-4**  
**PLAN OPERATIVO INSTITUCIONAL CONSOLIDADO CON META FISICA**  
**Año : 2018**

Periodo PEI : 2018 - 2020  
 Nivel de Gobierno : R - GOBIERNOS REGIONALES  
 Sector : 99 - GOBIERNOS REGIONALES  
 Pliego : 450 - GOBIERNO REGIONAL DEL DEPARTAMENTO DE JUNIN  
 Unidad Ejecutora : 000822 - REGION JUNIN-EDUCACION

Centro de Costo: 01.01.00 - Dirección Regional

**OEI.06 FORTALECER LA EFICIENCIA DE LA GESTIÓN PÚBLICA MODERNA EN EL GRJ**

**AEI.06.01 MEJORAR LA GESTIÓN PÚBLICA MODERNA EN EL GRJ**

COD.	Actividad Operativa	Ubigeo	Meta Anual S/.	U.M.	PROGRAMACION												Meta Fisica Anual	Prioridad
					1	2	3	4	5	6	7	8	9	10	11	12		
18AO110580678	CONDUCCION Y ORIENTACION SUPERIOR	120101 : HUANCAYO	132,926.00	001 : ACCION	5	5	5	5	5	5	5	5	5	5	5	5	60	-

Centro de Costo: 02.01.00 - Organo de Control Interno

**OEI.06 FORTALECER LA EFICIENCIA DE LA GESTIÓN PÚBLICA MODERNA EN EL GRJ**

**AEI.06.01 MEJORAR LA GESTIÓN PÚBLICA MODERNA EN EL GRJ**

COD.	Actividad Operativa	Ubigeo	Meta Anual S/.	U.M.	PROGRAMACION												Meta Fisica Anual	Prioridad
					1	2	3	4	5	6	7	8	9	10	11	12		
18AO110189500	ACCIONES DE CONTROL Y AUDITORIA	120101 : HUANCAYO	68,365.00	001 : ACCION	5	6	7	4	5	7	7	5	5	6	4	10	71	-

Centro de Costo: 03.01.00 - Dirección de Gestión Institucional

**OEI.01 MEJORAR LA CALIDAD EDUCATIVA EN LA REGIÓN JUNÍN**

**AEI.01.02 AMPLIAR LA COBERTURA DE SERVICIOS EDUCATIVOS DE CALIDAD PARA LA POBLACIÓN EXCLUIDA DEL SISTEMA EDUCATIVO**

COD.	Actividad Operativa	Ubigeo	Meta Anual S/.	U.M.	PROGRAMACION												Meta Fisica Anual	Prioridad
					1	2	3	4	5	6	7	8	9	10	11	12		
18AO110178080	PROMOCION Y DIFUSION PARA EL FORTALECIMIENTO DE LA DEMANDA DE SERVICIOS DE CALIDAD DE EDUCACION INICIAL	120101 : HUANCAYO	26,389.00	056 : FAMILIA	0	0	600	600	0	0	400	400	0	0	0	0	2,000	-
18AO110178083	PROMOCION Y DIFUSION PARA EL FORTALECIMIENTO DE LA DEMANDA DE SERVICIOS DE CALIDAD EN EDUCACION SECUNDARIA	120101 : HUANCAYO	11,650.00	056 : FAMILIA	0	200	200	0	0	0	200	200	0	0	0	0	800	-
18AO110178087	GESTIÓN DE EXPEDIENTES DE OFERTA Y DEMANDA DE SERVICIOS EDUCATIVOS EN EDUCACIÓN INICIAL	120101 : HUANCAYO	114,690.00	236 : INSTITUCION EDUCATIVA	0	0	0	0	0	0	0	0	75	0	0	0	75	-
18AO110178090	GESTION PARA LA OPERACION Y ACONDICIONAMIENTO BASICO DEL SERVICIO DE EDUCACION SECUNDARIA GENERADO POR EL PROGRAMA	120101 : HUANCAYO	98,300.00	236 : INSTITUCION EDUCATIVA	0	0	0	0	0	0	0	0	8	0	0	0	8	-
18AO110531343	GESTION PARA LA OPERACION Y ACONDICIONAMIENTO BASICO DEL SERVICIO DE EDUCACION INICIAL GENERADO POR EL PROGRAMA	120101 : HUANCAYO	227,080.00	236 : INSTITUCION EDUCATIVA	0	0	0	0	0	0	0	0	45	0	0	0	45	-
18AO110178084	SANEAMIENTO FISICO Y LEGAL DE LOS TERRENOS PARA SERVICIOS DE EDUCACION INICIAL	120101 : HUANCAYO	265,950.00	534 : TERRENO	0	0	0	0	0	0	45	0	0	0	0	0	45	-

PEDAGÓGICO EN LAS AULAS		HUANCAYO		INSTITUCION EDUCATIVA															
18AO110178144	DESARROLLO DE LOS CENTROS Y ESPACIOS DE MONITOREO DE EMERGENCIAS Y DESASTRES	120101 : HUANCAYO	100.00	248 : REPORTE	0	0	0	0	0	0	1	0	0	0	0	0	1	-	
18AO110530251	CONTRATACION OPORTUNA Y PAGO DEL PERSONAL ADMINISTRATIVO Y DE APOYO DE LAS INSTITUCIONES EDUCATIVAS DE EDUCACION BASICA REGULAR	120101 : HUANCAYO	980.00	227 : CAPACITACION	0	0	0	1	0	0	0	0	0	0	0	0	1	-	

OEI.01 MEJORAR LA CALIDAD EDUCATIVA EN LA REGIÓN JUNÍN

AEI.01.03 IMPLEMENTAR Y FORTALECER LOS SERVICIOS EDUCATIVOS PARA LOS ESTUDIANTES CON DESARROLLO POTENCIAL LIMITADO Y ALTO RENDIMIENTO

COD.	Actividad Operativa	Ubigeo	Meta Anual S/.	U.M.	PROGRAMACION												Meta Fisica Anual	Prioridad
					1	2	3	4	5	6	7	8	9	10	11	12		
18AO110178804	DOTACIÓN DE MATERIALES Y EQUIPOS EDUCATIVOS PARA CENTROS DE EDUCACIÓN BÁSICA ESPECIAL Y CENTROS DE RECURSOS	120101 : HUANCAYO	12,300.00	060 : INFORME	0	0	0	2	15	0	5	12	4	1	12	0	51	-
18AO110178808	ASISTENCIA A FAMILIAS DE ESTUDIANTES DE CENTROS DE EDUCACION BASICA ESPECIAL PARA PARTICIPACION EN PROCESO EDUCATIVO	120101 : HUANCAYO	13,050.00	056 : FAMILIA	0	0	0	0	10	3	6	3	0	14	0	1	37	-
18AO110531418	GESTIÓN DEL PROGRAMA: IMPLEMENTACIÓN Y MONITOREO REGIONAL DEL PROGRAMA PRESUPUESTAL	120101 : HUANCAYO	29,983.00	060 : INFORME	1	1	1	3	3	3	7	35	31	17	25	3	130	-

OEI.01 MEJORAR LA CALIDAD EDUCATIVA EN LA REGIÓN JUNÍN

AEI.01.05 ASEGURAR LA CALIDAD DE LA OFERTA EDUCATIVA EN LOS INSTITUTOS Y ESCUELAS DE EDUCACIÓN SUPERIOR PEDAGÓGICA

COD.	Actividad Operativa	Ubigeo	Meta Anual S/.	U.M.	PROGRAMACION												Meta Fisica Anual	Prioridad
					1	2	3	4	5	6	7	8	9	10	11	12		
18AO110558221	CONTRATACION OPORTUNA Y PAGO DE PERSONAL DOCENTE	120101 : HUANCAYO	3,828,476.00	236 : INSTITUCION EDUCATIVA	1	1	1	1	1	1	1	1	1	1	1	1	1	-
18AO110559589	CONTRATACION OPORTUNA Y PAGO DE PERSONAL ADMINISTRATIVO Y DE APOYO	120101 : HUANCAYO	1,159,666.00	236 : INSTITUCION EDUCATIVA	1	1	1	1	1	1	0	1	1	1	1	1	1	-
18AO110562071	PROVISION DE SERVICIOS BASICOS Y MANTENIMIENTO DE EQUIPAMIENTO E INFRAESTRUCTURA	120101 : HUANCAYO	42,014.00	236 : INSTITUCION EDUCATIVA	1	1	1	1	1	1	1	1	1	1	1	1	1	-
18AO110583969	GESTION DEL PROGRAMA	120101 : HUANCAYO	14,759.00	060 : INFORME	0	0	1	1	1	1	1	1	1	1	0	0	8	-

OEI.01 MEJORAR LA CALIDAD EDUCATIVA EN LA REGIÓN JUNÍN

AEI.01.06 ASEGURAR LA CALIDAD DE LA OFERTA EDUCATIVA EN LOS INSTITUTOS Y ESCUELAS DE EDUCACIÓN SUPERIOR TÉCNICO-PRODUCTIVA

COD.	Actividad Operativa	Ubigeo	Meta Anual S/.	U.M.	PROGRAMACION												Meta Fisica Anual	Prioridad
					1	2	3	4	5	6	7	8	9	10	11	12		
18AO110569075	DESARROLLO DE LA FORMACION DE ARTISTAS	120101 : HUANCAYO	389,144.00	236 : INSTITUCION EDUCATIVA	1	1	1	1	1	1	1	1	1	1	1	1	1	-
18AO110569780	DESARROLLO DE LA FORMACION DE DOCENTES Y ARTISTAS	120101 : HUANCAYO	863,462.00	236 : INSTITUCION EDUCATIVA	0	0	0	0	0	1	0	0	0	0	0	0	1	-
18AO110585470	DESARROLLO DE LA EDUCACIÓN SUPERIOR TECNOLÓGICA Y TÉCNICO PRODUCTIVA-DESARROLLO DE LA EDUCACION TECNICA	120101 : HUANCAYO	31,068,099.00	236 : INSTITUCION EDUCATIVA	22	22	22	22	22	22	22	22	22	22	22	22	22	-

OEI.06 FORTALECER LA EFICIENCIA DE LA GESTIÓN PÚBLICA MODERNA EN EL GRJ

AEI.06.01 MEJORAR LA GESTIÓN PÚBLICA MODERNA EN EL GRJ

COD.	Actividad Operativa	Ubigeo	Meta Anual S/.	U.M.	PROGRAMACION												Meta Fisica Anual	Prioridad
					1	2	3	4	5	6	7	8	9	10	11	12		

450 - GOBIERNO REGIONAL DEL DEPARTAMENTO DE JUNIN  
000822 - REGION JUNIN-EDUCACION

miércoles, 16 de agosto de 2017

CENTRO DE COSTO RESP.: Todos

CENTRO DE COSTO: TODOS

FUENTE DE FINANCIAMIENTO	DEMANDA FINANCIERA
1 - RECURSOS ORDINARIOS 5-21 - PERSONAL Y OBLIGACIONES SOCIALES	39,839,654
1 - RECURSOS ORDINARIOS 5-22 - PENSIONES Y OTRAS PRESTACIONES SOCIALES	7,253,364
1 - RECURSOS ORDINARIOS 5-23 - BIENES Y SERVICIOS	3,715,888
1 - RECURSOS ORDINARIOS 6-26 - ADQUISICION DE ACTIVOS NO FINANCIEROS	100,000
2 - RECURSOS DIRECTAMENTE RECAUDADOS 5-21 - PERSONAL Y OBLIGACIONES SOCIALES	323,000
2 - RECURSOS DIRECTAMENTE RECAUDADOS 5-23 - BIENES Y SERVICIOS	3,598,057
2 - RECURSOS DIRECTAMENTE RECAUDADOS 5-25 - OTROS GASTOS	23,000
2 - RECURSOS DIRECTAMENTE RECAUDADOS 6-26 - ADQUISICION DE ACTIVOS NO FINANCIEROS	1,142,683
TOTAL	55,995,646



***301 – 1111: REGION JUNIN –  
EDUCACION TARMA***

## Apexo B-3

### PLAN OPERATIVO INSTITUCIONAL CONSOLIDADO CON MONTO FINANCIERO

Año : 2018

Periodo PEI : 2018 - 2020

Nivel de Gobierno : R - GOBIERNOS REGIONALES

Sector : 99 - GOBIERNOS REGIONALES

Pliego: 450 - GOBIERNO REGIONAL DEL DEPARTAMENTO DE JUNIN

Unidad Ejecutora : 001111 - REGION JUNIN - EDUCACION TARMA

Centro de Costo: 02.01.00 - Area de Gestión Pedagógica

## DEI 01 MEJORAR LA CALIDAD EDUCATIVA EN LA REGIÓN JUNÍN

AEL 01-05 MEJORAR LOS PROCESOS DE APRENDIZAJE DE LOS ESTUDIANTES CON ÉNFASIS EN EL BAJO RENDIMIENTO

[illegible]

18AO110304653	CONTRATACION OPORTUNA Y PAGO DE PERSONAL EN INSTITUCIONES EDUCATIVAS INCLUSIVAS, CENTROS DE EDUCACION BASICA ESPECIAL Y CENTROS DE RECURSOS	120701 : TARMA	11	086 : PERSONA	20,234.00	28,711.00	25,039.00	20,234.00	20,234.00	20,234.00	23,533.50	20,234.00	20,234.00	20,234.00	20,234.50	23,534.00	262,690.00
18AO110304698	MANTENIMIENTO Y ACONDICIONAMIENTO DE ESPACIOS EN LOCALES DE LOS CENTROS DE EDUCACION BASICA ESPECIAL Y CENTROS DE RECURSOS	120701 : TARMA	37	056 : FAMILIA	1,551.50	380.00	3,511.50	380.00	380.00	380.00	1,737.50	379.25	379.25	380.00	380.00	380.00	10,219.00
18AO110304702	MANTENIMIENTO Y ACONDICIONAMIENTO DE ESPACIOS EN PROGRAMAS DE INTERVENCION TEMPRANA	120701 : TARMA	1	182 : LOCAL	561.50	190.00	2,034.00	190.00	190.00	561.50	190.00	190.00	190.00	190.00	190.00	190.00	4,867.00
18AO110304631	ASISTENCIA A FAMILIAS DE ESTUDIANTES DE LOS PROGRAMAS DE INTERVENCION TEMPRANA PARA PARTICIPACION EN EL PROCESO EDUCATIVO	120701 : TARMA	25	056 : FAMILIA	0.00	0.00	449.50	0.00	375.00	449.50	375.00	450.00	0.00	375.00	0.00	0.00	2,474.00
18AO110304636	DOTACION DE MATERIALES Y EQUIPOS EDUCATIVOS PARA CENTROS DE EDUCACION BASICA ESPECIAL Y CENTROS DE RECURSOSFA	120701 : TARMA	1	236 : INSTITUCION EDUCATIVA	20.00	20.00	370.00	3,724.00	20.00	370.00	20.00	32.50	32.50	380.00	30.00	30.00	5,049.00
18AO110304641	DOTACION DE MATERIALES Y EQUIPOS EDUCATIVOS PARA PROGRAMAS DE INTERVENCION TEMPRANA	120701 : TARMA	1	236 : INSTITUCION EDUCATIVA	110.00	110.00	110.00	1,162.00	110.00	110.00	110.00	122.50	122.50	120.00	89.50	88.50	2,365.00
18AO110303986	ASISTENCIA A FAMILIAS DE ESTUDIANTES DE CENTROS DE EDUCACION BASICA ESPECIAL PARA PARTICIPACION EN PROCESO EDUCATIVO	120701 : TARMA	37	056 : FAMILIA	0.00	0.00	450.00	2,549.50	1,216.50	450.00	1,216.50	450.00	0.00	1,216.50	0.00	0.00	7,549.00

Centro de Costo: 03.01.00 - Area de Gestión Institucional

#### OEI.01 MEJORAR LA CALIDAD EDUCATIVA EN LA REGIÓN JUNIN

##### AEI.01.02 AMPLIAR LA COBERTURA DE SERVICIOS EDUCATIVOS DE CALIDAD PARA LA POBLACIÓN EXCLUIDA DEL SISTEMA EDUCATIVO

COD.	Actividad Operativa	Ubigeo	Meta Anual	U.M.	PROGRAMACION												Monto POI S/.
					1	2	3	4	5	6	7	8	9	10	11	12	
18AO110177477	GESTION DE EXPEDIENTES DE OFERTA Y DEMANDA DE SERVICIOS EDUCATIVOS EN EDUCACION	120701 : TARMA	1	236 : INSTITUCION EDUCATIVA	0.00	0.00	0.00	0.00	3,300.00	3,563.00	263.13	0.00	0.00	0.00	0.00	0.00	7,126.13

Centro de Costo: 04.01.00 - Area de Gestion Administrativa Infraestructura y Equipamiento

#### OEI.06 FORTALECER LA EFICIENCIA DE LA GESTIÓN PÚBLICA MODERNA EN EL GRJ

##### AEI.06.01 MEJORAR LA GESTIÓN PÚBLICA MODERNA EN EL GRJ

COD.	Actividad Operativa	Ubigeo	Meta Anual	U.M.	PROGRAMACION												Monto POI S/.
					1	2	3	4	5	6	7	8	9	10	11	12	
18AO110307555	PLANEAMIENTO Y PRESUPUESTO	120701 : TARMA	7	001 : ACCION	1,659.94	13,852.43	2,997.00	1,697.00	1,736.17	1,550.00	1,605.77	1,550.00	1,550.00	1,560.00	1,725.00	1,725.00	33,208.31
18AO110574675	GESTION ADMINISTRATIVA	120701 : TARMA	3	001 : ACCION	1,420.00	1,420.00	1,420.00	1,420.00	1,420.00	1,420.00	1,420.00	1,420.00	1,420.00	1,420.00	1,420.00	1,420.00	17,040.00
18AO110574632	ASESORAMIENTO TECNICO Y JURIDICO	120701 : TARMA	1	001 : ACCION	38,187.83	55,595.83	38,102.83	34,140.83	37,036.83	34,919.83	41,447.83	36,650.83	40,754.83	36,112.83	34,140.83	34,140.87	461,232.00
18AO110568780	DESARROLLO DE LA PROMOCION ESCOLAR, CULTURA Y DEPORTE	120701 : TARMA	164	236 : INSTITUCION EDUCATIVA	0.00	0.00	0.00	0.00	6,800.00	0.00	0.00	0.00	0.00	0.00	0.00	0.00	6,800.00
18AO110572110	GESTION ADMINISTRATIVA	120701 : TARMA	1	001 : ACCION	107,576.00	135,221.00	123,459.00	168,580.00	188,046.00	112,786.00	122,916.00	122,842.00	112,485.50	108,245.50	107,925.50	116,575.50	1,526,658.00
18AO110308137	DESARROLLO DE LA EDUCACION LABORAL Y TECNICA	120701 : TARMA	2	236 : INSTITUCION EDUCATIVA	46,837.00	52,437.08	52,620.00	46,837.08	46,837.08	47,975.00	54,337.08	46,837.08	47,975.00	46,837.08	46,837.08	54,337.08	590,703.64
18AO110308139	DESARROLLO DEL CICLO INTERMEDIO DE LA EDUCACION BASICA ALTERNATIVA	120701 : TARMA	3	236 : INSTITUCION EDUCATIVA	7,891.00	6,091.00	6,091.00	6,091.00	6,091.00	6,091.00	6,691.00	6,091.00	6,091.00	6,091.00	6,091.00	6,691.00	76,092.00
18AO110308140	DESARROLLO DEL CICLO AVANZADO DE LA EDUCACION BASICA ALTERNATIVA	120701 : TARMA	3	236 : INSTITUCION EDUCATIVA	58,449.00	46,929.00	40,929.00	40,929.00	40,929.00	40,929.00	47,469.00	40,929.00	40,929.00	40,929.00	40,929.00	47,469.00	527,748.00
18AO110563470	OBLIGACIONES PREVISIONALES	120701 :	475	010 :	695,337.00	521,671.00	521,671.00	521,671.00	521,671.00	521,671.00	695,337.00	521,671.00	521,671.00	521,671.00	521,671.00	695,337.00	6,781,050.00

Anexo B-4  
PLAN OPERATIVO INSTITUCIONAL CONSOLIDADO CON META FISICA  
Año : 2018

Periodo PEI :	2018 - 2020
Nivel de Gobierno :	R - GOBIERNOS REGIONALES
Sector :	99 - GOBIERNOS REGIONALES
Pliego :	450 - GOBIERNO REGIONAL DEL DEPARTAMENTO DE JUNIN
Unidad Ejecutora :	001111 - REGION JUNIN - EDUCACION TARMA

Centro de Costo: 02.01.00 - Area de Gestión Pedagógica

## OEI.01 MEJORAR LA CALIDAD EDUCATIVA EN LA REGIÓN JUNÍN

AEI.01.01 MEJORAR LOS PROCESOS DE APRENDIZAJE DE LOS ESTUDIANTES CON ÉNFASIS EN EL BAJO RENDIMIENTO

[illegible]

18AO110574675	GESTION ADMINISTRATIVA	120701 : TARMA	17,040.00	001 : ACCION	3	3	3	3	3	3	3	3	3	3	3	3	-
18AO110308140	DESARROLLO DEL CICLO AVANZADO DE LA EDUCACION BASICA ALTERNATIVA	120701 : TARMA	527,748.00	236 : INSTITUCION EDUCATIVA	3	3	3	3	3	3	3	3	3	3	3	3	-
18AO110563470	OBLIGACIONES PREVISIONALES	120701 : TARMA	6,781,050.00	010 : BENEFICIARIO	475	475	475	475	475	475	475	475	475	475	475	475	-
18AO110574632	ASESORAMIENTO TECNICO Y JURIDICO	120701 : TARMA	461,232.00	001 : ACCION	1	1	1	1	1	1	1	1	1	1	1	1	-
18AO110572110	GESTION ADMINISTRATIVA	120701 : TARMA	1,526,658.00	001 : ACCION	1	1	1	1	1	1	1	1	1	1	1	1	-
18AO110308137	DESARROLLO DE LA EDUCACION LABORAL Y TECNICA	120701 : TARMA	590,703.64	236 : INSTITUCION EDUCATIVA	2	2	2	2	2	2	2	2	2	2	2	2	-
18AO110308139	DESARROLLO DEL CICLO INTERMEDIO DE LA EDUCACION BASICA ALTERNATIVA	120701 : TARMA	76,092.00	236 : INSTITUCION EDUCATIVA	3	3	3	3	3	3	3	3	3	3	3	3	-

FIRMA



**450 - GOBIERNO REGIONAL DEL DEPARTAMENTO DE JUNIN**  
**001111 - REGION JUNIN - EDUCACION TARMA**

miércoles, 16 de agosto de 2017

CENTRO DE COSTO RESP.: Todos

CENTRO DE COSTO: TODOS

FUENTE DE FINANCIAMIENTO	DEMANDA FINANCIERA
1 - RECURSOS ORDINARIOS 5-21 - PERSONAL Y OBLIGACIONES SOCIALES	47,099,496
1 - RECURSOS ORDINARIOS 5-22 - PENSIONES Y OTRAS PRESTACIONES SOCIALES	13,360,344
1 - RECURSOS ORDINARIOS 5-23 - BIENES Y SERVICIOS	3,891,868
1 - RECURSOS ORDINARIOS 5-25 - OTROS GASTOS	5,500
1 - RECURSOS ORDINARIOS 6-26 - ADQUISICION DE ACTIVOS NO FINANCIEROS	100,000
2 - RECURSOS DIRECTAMENTE RECAUDADOS 5-21 - PERSONAL Y OBLIGACIONES SOCIALES	4,000
2 - RECURSOS DIRECTAMENTE RECAUDADOS 5-23 - BIENES Y SERVICIOS	394,800
2 - RECURSOS DIRECTAMENTE RECAUDADOS 6-26 - ADQUISICION DE ACTIVOS NO FINANCIEROS	172,000
<b>TOTAL</b>	<b>65,028,008</b>

***302 -1112: REGION JUNI –  
EDUCACION SATIPO***

## Anexo B-3

PLAN OPERATIVO INSTITUCIONAL CONSOLIDADO CON MONTO FINANCIERO

Año : 2018

Periodo PEI : 2018 - 2020

Nivel de Gobierno : R - GOBIERNOS REGIONALES

Sector : 99 - GOBIERNOS REGIONALES

Pliego : 450 - GOBIERNO REGIONAL DEL DEPARTAMENTO DE JUNIN

Unidad Ejecutora : 001112 - REGION JUNIN - EDUCACION SATIPO

Centro de Costo: 02.01.00 - Area de Gestion Pedagogica

## OEI.01 MEJORAR LA CALIDAD EDUCATIVA EN LA REGIÓN JUNÍN

AEI.01.01 MEJORAR LOS PROCESOS DE APRENDIZAJE DE LOS ESTUDIANTES CON ÉNFASIS EN EL BAJO RENDIMIENTO

[illegible]

18AO110134836	CONTRATACION OPORTUNA Y PAGO DEL PERSONAL DOCENTE Y PROMOTORAS DE LAS INSTITUCIONES EDUCATIVAS DE EDUCACION BASICA REGULAR	120601 : SATIPO	247	236 : INSTITUCION EDUCATIVA	16,114.00	16,114.00	16,114.00	16,114.00	16,114.00	16,114.00	16,113.00	16,114.00	16,114.00	16,114.00	16,114.00	16,114.00	193,367.00
18AO110134837	CONTRATACION OPORTUNA Y PAGO DEL PERSONAL DOCENTE Y PROMOTORAS DE LAS INSTITUCIONES EDUCATIVAS DE EDUCACION BASICA REGULAR	120601 : SATIPO	257	236 : INSTITUCION EDUCATIVA	1,330,282.00	1,330,281.00	1,330,282.00	1,330,281.00	1,330,282.00	1,330,281.00	1,330,281.00	1,330,281.00	1,330,281.00	1,330,281.00	1,330,281.00	1,330,281.00	15,963,375.00
18AO110134839	CONTRATACION OPORTUNA Y PAGO DEL PERSONAL DOCENTE Y PROMOTORAS DE LAS INSTITUCIONES EDUCATIVAS DE EDUCACION BASICA REGULAR	120601 : SATIPO	52	236 : INSTITUCION EDUCATIVA	1,108,116.00	1,108,116.00	1,108,116.00	1,108,116.00	1,108,116.00	1,108,116.00	1,108,117.00	1,108,117.00	1,108,117.00	1,108,117.00	1,108,117.00	1,108,117.00	13,297,398.00
18AO110134841	CONTRATACION OPORTUNA Y PAGO DEL PERSONAL ADMINISTRATIVO Y DE APOYO DE LAS INSTITUCIONES EDUCATIVAS DE EDUCACION BASICA REGULAR	120601 : SATIPO	3	236 : INSTITUCION EDUCATIVA	8,408.00	8,408.00	8,408.00	8,408.00	8,408.00	8,408.00	8,408.00	8,407.00	8,408.00	8,408.00	8,408.00	8,408.00	100,895.00
18AO110134829	GESTION DEL PROGRAMA	120601 : SATIPO	5	001 : ACCION	14,067.00	14,066.00	14,067.00	14,066.00	14,067.00	14,066.00	14,066.00	14,066.00	14,066.00	14,066.00	14,066.00	14,066.00	168,795.00
18AO110134983	DESARROLLO DE LA EDUCACION LABORAL Y TECNICA	120601 : SATIPO	1	140 : HORAS LECTIVAS	1,895.00	1,895.00	1,895.00	1,895.00	1,894.00	1,894.00	1,894.00	1,894.00	1,894.00	1,894.00	1,894.00	1,894.00	22,732.00
18AO110134937	DOTACION DE MATERIAL Y RECURSOS EDUCATIVOS PARA ESTUDIANTES DE EDUCACION BASICA	120601 : SATIPO	14,029	408 : ESTUDIANTES	28,408.00	28,408.00	28,408.00	28,407.00	28,408.00	28,407.00	28,408.00	28,407.00	28,408.00	28,407.00	28,408.00	28,407.00	340,891.00

OEI.01 MEJORAR LA CALIDAD EDUCATIVA EN LA REGION JUNIN

AEI.01.03 IMPLEMENTAR Y FORTALECER LOS SERVICIOS EDUCATIVOS PARA LOS ESTUDIANTES CON DESARROLLO POTENCIAL LIMITADO Y ALTO RENDIMIENTO

COD.	Actividad Operativa	Ubigeo	Meta Anual	U.M.	PROGRAMACION												Monto POI S/.
					1	2	3	4	5	6	7	8	9	10	11	12	
18AO110134973	CONTRATACION OPORTUNA Y PAGO DEL PERSONAL EN INSTITUCIONES EDUCATIVAS INCLUSIVAS, CENTROS DE EDUCACION BASICA ESPECIAL Y CENTROS DE RECURSOS	120601 : SATIPO	4	086 : PERSONA	7,295.00	7,294.00	7,295.00	7,294.00	7,295.00	7,294.00	7,295.00	7,294.00	7,295.00	7,295.00	7,295.00	7,295.00	87,536.00
18AO110134976	MANTENIMIENTO Y ACONDICIONAMIENTO DE ESPACIOS EN LOCALES DE LOS CENTROS DE EDUCACION BASICA ESPECIAL Y CENTROS DE RECURSOS	120601 : SATIPO	2	536 : LOCAL ESCOLAR	1,416.00	1,415.00	1,416.00	1,415.00	1,416.00	1,415.00	1,416.00	1,415.00	1,416.00	1,415.00	1,415.00	1,415.00	16,985.00
18AO110134977	ASISTENCIA A FAMILIAS DE ESTUDIANTES DE INSTITUCIONES EDUCATIVAS INCLUSIVAS PARA PARTICIPACION EN PROCESO EDUCATIVO	120601 : SATIPO	26	056 : FAMILIA	0.00	0.00	0.00	0.00	0.00	0.00	280.00	0.00	0.00	0.00	0.00	0.00	280.00
18AO110134978	ASISTENCIA A FAMILIAS DE ESTUDIANTES DE CENTROS DE EDUCACION BASICA ESPECIAL PARA PARTICIPACION EN PROCESO EDUCATIVO	120601 : SATIPO	32	056 : FAMILIA	0.00	0.00	0.00	0.00	0.00	0.00	3,197.00	0.00	0.00	3,197.00	0.00	0.00	6,394.00

18AO110141966	INSTITUCIONES EDUCATIVAS DE EDUCACION BASICA REGULAR CONTRATACION OPORTUNA Y PAGO DEL PERSONAL DOCENTE Y PROMOTORAS DE LAS INSTITUCIONES EDUCATIVAS DE EDUCACION BASICA REGULAR	120606 : PANGOA	41	236 : INSTITUCION EDUCATIVA	627,470.00	627,469.00	627,470.00	627,469.00	627,469.00	627,469.00	627,469.00	627,469.00	627,469.00	627,469.00	627,469.00	627,469.00	627,469.00	7,529,630.00
18AO110141972	CONTRATACION OPORTUNA Y PAGO DEL PERSONAL ADMINISTRATIVO Y DE APOYO DE LAS INSTITUCIONES EDUCATIVAS DE EDUCACION BASICA REGULAR	120606 : PANGOA	130	236 : INSTITUCION EDUCATIVA	2,085.00	2,086.00	2,085.00	2,086.00	2,085.00	2,086.00	2,085.00	2,085.00	2,085.00	2,085.00	2,085.00	2,085.00	2,085.00	25,023.00
18AO110142004	CONTRATACION OPORTUNA Y PAGO DEL PERSONAL ADMINISTRATIVO Y DE APOYO DE LAS INSTITUCIONES EDUCATIVAS DE EDUCACION BASICA REGULAR	120606 : PANGOA	130	236 : INSTITUCION EDUCATIVA	16,756.00	16,756.00	16,756.00	16,756.00	16,756.00	16,756.00	16,756.00	16,756.00	16,756.00	16,756.00	16,756.00	16,756.00	16,755.00	201,071.00
18AO110142020	CONTRATACION OPORTUNA Y PAGO DEL PERSONAL ADMINISTRATIVO Y DE APOYO DE LAS INSTITUCIONES EDUCATIVAS DE EDUCACION BASICA REGULAR	120606 : PANGOA	41	236 : INSTITUCION EDUCATIVA	14,689.00	14,690.00	14,689.00	14,690.00	14,689.00	14,690.00	14,689.00	14,690.00	14,690.00	14,690.00	14,690.00	14,690.00	14,690.00	176,276.00
18AO110142029	MANTENIMIENTO Y OPERACIÓN DE LOCALES ESCOLARES DE INSTITUCIONES EDUCATIVAS DE EDUCACION BASICA REGULAR CON CONDICIONES ADECUADAS PARA SU FUNCIONAMIENTOQ	120606 : PANGOA	130	236 : INSTITUCION EDUCATIVA	2,074.00	2,075.00	2,074.00	2,075.00	2,074.00	2,075.00	2,074.00	2,075.00	2,074.00	2,075.00	2,074.00	2,075.00	2,075.00	24,895.00
18AO110142543	MANTENIMIENTO Y OPERACIÓN DE LOCALES ESCOLARES DE INSTITUCIONES EDUCATIVAS DE EDUCACION BASICA REGULAR CON CONDICIONES ADECUADAS PARA SU FUNCIONAMIENTOQ	120606 : PANGOA	130	236 : INSTITUCION EDUCATIVA	3,474.00	3,474.00	3,474.00	3,474.00	3,474.00	3,474.00	3,474.00	3,474.00	3,474.00	3,474.00	3,475.00	3,474.00	3,475.00	41,690.00
18AO110142555	MANTENIMIENTO Y OPERACIÓN DE LOCALES ESCOLARES DE INSTITUCIONES EDUCATIVAS DE EDUCACION BASICA REGULAR CON CONDICIONES ADECUADAS PARA SU FUNCIONAMIENTOQ	120606 : PANGOA	41	236 : INSTITUCION EDUCATIVA	3,106.00	3,107.00	3,106.00	3,107.00	3,107.00	3,107.00	3,107.00	3,107.00	3,107.00	3,107.00	3,107.00	3,107.00	3,107.00	37,282.00
18AO110129463	CONTRATACION OPORTUNA Y PAGO DEL PERSONAL DOCENTE Y PROMOTORAS DE LAS INSTITUCIONES EDUCATIVAS DE EDUCACION BASICA REGULAR	120606 : PANGOA	130	236 : INSTITUCION EDUCATIVA	6,316.00	6,315.00	6,315.00	6,315.00	6,315.00	6,315.00	6,315.00	6,315.00	6,315.00	6,315.00	6,315.00	6,315.00	6,315.00	75,781.00
18AO110531127	DESARROLLO DE LA PROMOCION ESCOLAR, CULTURA Y DEPORTE	120606 : PANGOA	100	001 : ACCION	834.00	833.00	834.00	833.00	834.00	833.00	834.00	833.00	833.00	833.00	833.00	833.00	833.00	10,000.00
18AO110530219	CONTRATACION OPORTUNA Y PAGO DEL PERSONAL ADMINISTRATIVO Y DE APOYO DE LAS INSTITUCIONES EDUCATIVAS DE EDUCACION BASICA REGULAR	120606 : PANGOA	41	236 : INSTITUCION EDUCATIVA	50,264.00	50,263.00	50,264.00	50,263.00	50,263.00	50,263.00	50,263.00	50,263.00	50,263.00	50,263.00	50,263.00	50,263.00	50,263.00	603,158.00
18AO110530096	GESTION DEL PROGRAMA	120606 : PANGOA	100	001 : ACCION	5,750.00	5,750.00	5,750.00	5,750.00	5,750.00	5,750.00	5,750.00	5,750.00	5,750.00	5,750.00	5,750.00	5,750.00	5,749.00	68,955.00
18AO110155144	DESARROLLO DE LA EDUCACION LABORAL Y TECNICA	120606 : PANGOA	1	236 : INSTITUCION EDUCATIVA	5,430.00	5,429.00	5,431.00	5,429.00	5,430.00	5,429.00	5,428.00	5,429.00	5,429.00	5,429.00	5,429.00	5,428.00	5,429.00	65,150.00
18AO110156461	DESARROLLO DEL CICLO AVANZADO DE LA EDUCACION BASICA ALTERNATIVA	120606 : PANGOA	1	236 : INSTITUCION EDUCATIVA	13,362.00	13,363.00	13,362.00	13,363.00	13,363.00	13,362.00	13,363.00	13,362.00	13,363.00	13,362.00	13,363.00	13,362.00	13,363.00	160,351.00
18AO110156465	DESARROLLO DEL CICLO INTERMEDIO DE LA EDUCACION BASICA ALTERNATIVA	120606 : PANGOA	1	236 : INSTITUCION EDUCATIVA	7,490.00	7,489.00	7,490.00	7,488.00	7,490.00	7,488.00	7,489.00	7,489.00	7,488.00	7,489.00	7,488.00	7,489.00	7,489.00	89,867.00
18AO110533627	DOTACION DE MATERIAL Y RECURSOS EDUCATIVOS PARA INSTITUCIONES EDUCATIVAS DE EDUCACION BASICA REGULAR	120606 : PANGOA	1,650	408 : ESTUDIANTES	216.00	217.00	216.00	217.00	216.00	217.00	216.00	217.00	217.00	217.00	217.00	217.00	217.00	2,600.00
18AO110533632	DOTACION DE MATERIAL Y	120606 :	1,650	408 :	2,010.00	2,011.00	2,010.00	2,011.00	2,011.00	2,011.00	2,011.00	2,011.00	2,011.00	2,011.00	2,011.00	2,011.00	2,011.00	24,130.00



[illegible]

RIO  
TAMBO

ACCION

Centro de Costo: 07.01.03 - UNIDAD OPERATIVA RIO ENE - MANTARO

## OEI.01 MEJORAR LA CALIDAD EDUCATIVA EN LA REGIÓN JUNÍN

## AEI.01.01 MEJORAR LOS PROCESOS DE APRENDIZAJE DE LOS ESTUDIANTES CON ÉNFASIS EN EL BAJO RENDIMIENTO

COD.	Actividad Operativa	Ubigeo	Meta Anual	U.M.	PROGRAMACION												Monto POI S/.
					1	2	3	4	5	6	7	8	9	10	11	12	
18AO110189584	CONTRATACIÓN OPORTUNA Y PAGO DEL PERSONAL DOCENTE Y PROMOTORAS DE LAS INSTITUCIONES EDUCATIVAS DE EDUCACIÓN BÁSICA REGULAR	120608 : RIO TAMBO	130	240 : DOCENTE	110,615.00	110,615.00	289,791.40	289,791.40	289,791.40	289,791.40	289,791.40	289,791.40	289,791.40	289,791.40	289,791.40	289,791.40	3,119,111.00
18AO110189587	MANTENIMIENTO Y OPERACIÓN DE LOCALES ESCOLARES DE INSTITUCIONES EDUCATIVAS DE EDUCACIÓN BÁSICA REGULAR CON CONDICIONES ADECUADAS PARA SU FUNCIONAMIENTO	120608 : RIO TAMBO	90	236 : INSTITUCION EDUCATIVA	0.00	5,478.50	0.00	0.00	0.00	0.00	5,478.50	0.00	0.00	0.00	0.00	0.00	10,957.00
18AO110189589	MANTENIMIENTO Y OPERACIÓN DE LOCALES ESCOLARES DE INSTITUCIONES EDUCATIVAS DE EDUCACIÓN BÁSICA REGULAR CON CONDICIONES ADECUADAS PARA SU FUNCIONAMIENTO	120608 : RIO TAMBO	78	236 : INSTITUCION EDUCATIVA	2,053.50	7,339.50	2,053.50	2,053.50	2,053.50	2,053.50	7,339.50	2,053.50	2,053.50	2,053.50	2,053.50	2,053.50	35,214.00
18AO110189549	CONTRATACIÓN OPORTUNA Y PAGO DEL PERSONAL DOCENTE Y PROMOTORAS DE LAS INSTITUCIONES EDUCATIVAS DE EDUCACIÓN BÁSICA REGULAR	120608 : RIO TAMBO	98	240 : DOCENTE	23,478.50	23,478.50	167,366.50	167,366.50	167,366.50	167,366.50	167,366.50	167,366.50	167,366.50	167,366.50	167,366.50	167,366.50	1,720,622.00
18AO110189552	CONTRATACIÓN OPORTUNA Y PAGO DEL PERSONAL DOCENTE Y PROMOTORAS DE LAS INSTITUCIONES EDUCATIVAS DE EDUCACIÓN BÁSICA REGULAR	120608 : RIO TAMBO	12	402 : DOCENTE- PROMOTORA	0.00	0.00	2,336.70	2,336.70	2,336.70	2,336.70	2,336.70	2,336.70	2,336.70	2,336.70	2,336.70	2,336.70	23,367.00
18AO110189582	CONTRATACIÓN OPORTUNA Y PAGO DEL PERSONAL DOCENTE Y PROMOTORAS DE LAS INSTITUCIONES EDUCATIVAS DE EDUCACIÓN BÁSICA REGULAR	120608 : RIO TAMBO	159	240 : DOCENTE	148,971.75	148,971.75	344,650.25	344,650.25	344,650.25	344,650.25	344,650.25	344,650.25	344,650.25	344,650.25	344,650.25	344,650.25	3,744,446.00
18AO110533716	MANTENIMIENTO Y OPERACIÓN DE LOCALES ESCOLARES DE INSTITUCIONES EDUCATIVAS DE EDUCACIÓN BÁSICA REGULAR CON CONDICIONES ADECUADAS PARA SU FUNCIONAMIENTO	120608 : RIO TAMBO	24	236 : INSTITUCION EDUCATIVA	0.00	4,142.00	0.00	0.00	0.00	0.00	4,142.00	0.00	0.00	0.00	0.00	0.00	8,284.00

## OEI.06 FORTALECER LA EFICIENCIA DE LA GESTIÓN PÚBLICA MODERNA EN EL GRJ

## AEI.06.01 MEJORAR LA GESTIÓN PÚBLICA MODERNA EN EL GRJ

COD.	Actividad Operativa	Ubigeo	Meta Anual	U.M.	PROGRAMACION												Monto POI S/.
					1	2	3	4	5	6	7	8	9	10	11	12	
18AO110189633	GESTIÓN EDUCATIVA ORIENTADA AL LOGRO DE APRENDIZAJES	120608 : RIO TAMBO	3	406 : FUNCIONARIO	13,619.40	13,619.40	13,619.40	13,619.40	13,619.40	13,619.40	13,619.40	13,619.40	13,619.45	13,619.45	13,619.45	13,619.45	163,433.00
18AO110189637	GESTIÓN EDUCATIVA ORIENTADA AL LOGRO DE APRENDIZAJES	120608 : RIO TAMBO	15	001 : ACCION	8,174.00	8,174.00	8,174.00	8,174.00	8,174.00	8,174.00	8,174.00	8,174.00	8,174.00	8,174.00	8,174.00	8,174.00	98,088.00
18AO110535263	GESTIÓN EDUCATIVA ORIENTADA AL LOGRO DE APRENDIZAJES	120608 : RIO TAMBO	7	042 : EQUIPO	0.00	15,000.00	0.00	0.00	0.00	0.00	0.00	0.00	0.00	0.00	0.00	0.00	15,000.00

FIRMA

## Anexo B-4

Año : 2018

Periodo PEI : 2018 - 2020

Nivel de Gobierno : R - GOBIERNOS REGIONALES

Sector : 99 - GOBIERNOS REGIONALES

Pliego : 450 - GOBIERNO REGIONAL DEL DEPARTAMENTO DE JUNIN

Unidad Ejecutora : 001112 - REGION JUNIN - EDUCACION SATIPO

Centro de Costo: 02.01.00 - Area de Gestión Pedagógica

OEI.01 MEJORAR LA CALIDAD EDUCATIVA EN LA REGIÓN JUNÍN

AEI.01.01 MEJORAR LOS PROCESOS DE APRENDIZAJE DE LOS ESTUDIANTES CON ÉNFASIS EN EL BAJO RENDIMIENTO

[illegible]

Centro de Costo: 03.01 - Area de Gestion Institucional

AEI.01.02 AMPLIAR LA COBERTURA DE SERVICIOS EDUCATIVOS DE CALIDAD PARA LA POBLACIÓN EXCLUIDA DEL SISTEMA EDUCATIVO

OEI.06 FORTALECER LA EFICIENCIA DE LA GESTIÓN PÚBLICA MODERNA EN EL GRUPO

Centro de Costo: 04.01 - Area de Gestion Administrativa, Infraestructura y Equipamiento

AEI.06.01 MEJORAR LA GESTIÓN PÚBLICA MODERNA EN EL GRUPO

Centro de Costo: 07.01.01 - UNIDAD OPERATIVA PANGOA

AEI.01.01 MEJORAR LOS PROCESOS DE APRENDIZAJE DE LOS ESTUDIANTES CON ÉNFASIS EN EL BAJO RENDIMIENTO

[illegible]

18AO110532871	DOTACION DE MATERIAL Y RECURSOS EDUCATIVOS PARA DOCENTES Y AULAS DE EDUCACION BASICA REGULAR	120606 : PANGOA	12,000.00	408 : ESTUDIANTES	1,650	1,650	1,650	1,650	1,650	1,650	1,650	1,650	1,650	1,650	1,650	1,650	1,650	-
18AO110533298	DOTACION DE MATERIAL Y RECURSOS EDUCATIVOS PARA DOCENTES Y AULAS DE EDUCACION INTERCULTURAL BILINGUE	120606 : PANGOA	32,000.00	408 : ESTUDIANTES	1,650	1,650	1,650	1,650	1,650	1,650	1,650	1,650	1,650	1,650	1,650	1,650	1,650	-
18AO110533329	DOTACION DE MATERIAL FUNGIBLE PARA AULAS DE INSTITUCIONES EDUCATIVAS DE EDUCACION	120606 : PANGOA	164,722.00	408 : ESTUDIANTES	1,650	1,650	1,650	1,650	1,650	1,650	1,650	1,650	1,650	1,650	1,650	1,650	1,650	-
18AO110533623	DOTACION DE MATERIAL FUNGIBLE PARA AULAS DE INSTITUCIONES EDUCATIVAS DE EDUCACION	120606 : PANGOA	131,975.00	408 : ESTUDIANTES	1,650	1,650	1,650	1,650	1,650	1,650	1,650	1,650	1,650	1,650	1,650	1,650	1,650	-
18AO110533627	DOTACION DE MATERIAL Y RECURSOS EDUCATIVOS PARA INSTITUCIONES EDUCATIVAS DE EDUCACION BASICA REGULAR	120606 : PANGOA	2,600.00	408 : ESTUDIANTES	1,650	1,650	1,650	1,650	1,650	1,650	1,650	1,650	1,650	1,650	1,650	1,650	1,650	-
18AO110533632	DOTACION DE MATERIAL Y RECURSOS EDUCATIVOS PARA INSTITUCIONES EDUCATIVAS DE EDUCACION BASICA REGULAR	120606 : PANGOA	24,130.00	408 : ESTUDIANTES	1,650	1,650	1,650	1,650	1,650	1,650	1,650	1,650	1,650	1,650	1,650	1,650	1,650	-
18AO110533644	DOTACION DE MATERIAL Y RECURSOS EDUCATIVOS PARA INSTITUCIONES EDUCATIVAS DE EDUCACION	120606 : PANGOA	14,233.00	408 : ESTUDIANTES	1,650	1,650	1,650	1,650	1,650	1,650	1,650	1,650	1,650	1,650	1,650	1,650	1,650	-
18AO110155144	DESARROLLO DE LA EDUCACION LABORAL Y TECNICA	120606 : PANGOA	65,150.00	236 : INSTITUCION EDUCATIVA	1	1	1	1	1	1	1	1	1	1	1	1	1	-
18AO110156461	DESARROLLO DEL CICLO AVANZADO DE LA EDUCACION BASICA ALTERNATIVA	120606 : PANGOA	160,351.00	236 : INSTITUCION EDUCATIVA	1	1	1	1	1	1	1	1	1	1	1	1	1	-
18AO110156465	DESARROLLO DEL CICLO INTERMEDIO DE LA EDUCACION BASICA ALTERNATIVA	120606 : PANGOA	89,867.00	236 : INSTITUCION EDUCATIVA	1	1	1	1	1	1	1	1	1	1	1	1	1	-

OEI.01 MEJORAR LA CALIDAD EDUCATIVA EN LA REGIÓN JUNÍN

AEI.01.03 IMPLEMENTAR Y FORTALECER LOS SERVICIOS EDUCATIVOS PARA LOS ESTUDIANTES CON DESARROLLO POTENCIAL LIMITADO Y ALTO RENDIMIENTO

COD.	Actividad Operativa	Ubigeo	Meta Anual S/.	U.M.	PROGRAMACION												Meta Fisica Anual	Prioridad
					1	2	3	4	5	6	7	8	9	10	11	12		
18AO110533652	DOTACION DE MATERIALES Y EQUIPOS EDUCATIVOS PARA CENTROS DE EDUCACION BASICA ESPECIAL Y CENTROS DE RECURSOS	120606 : PANGOA	1,430.00	408 : ESTUDIANTES	1,650	1,650	1,650	1,650	1,650	1,650	1,650	1,650	1,650	1,650	1,650	1,650	1,650	-
18AO110533668	MANTENIMIENTO Y ACONDICIONAMIENTO DE ESPACIOS EN LOCALES DE LOS CENTROS DE EDUCACION BASICA ESPECIAL Y CENTROS DE RECURSOS	120606 : PANGOA	9,247.00	056 : FAMILIA	10	10	10	10	10	10	10	10	10	10	10	10	10	-
18AO110533677	ASISTENCIA A FAMILIAS DE ESTUDIANTES DE CENTROS DE EDUCACION BASICA ESPECIAL PARA PARTICIPACION EN PROCESO EDUCATIVO	120606 : PANGOA	5,620.00	056 : FAMILIA	10	10	10	10	10	10	10	10	10	10	10	10	10	-
18AO110142566	CONTRATACION OPORTUNA Y PAGO DE PERSONAL EN INSTITUCIONES EDUCATIVAS INCLUSIVAS, CENTROS DE EDUCACION BASICA ESPECIAL Y CENTROS DE RECURSOS	120606 : PANGOA	40,702.00	236 : INSTITUCION EDUCATIVA	1	1	1	1	1	1	1	1	1	1	1	1	1	-

OEI.06 FORTALECER LA EFICIENCIA DE LA GESTIÓN PÚBLICA MODERNA EN EL GRJ

AEI.06.01 MEJORAR LA GESTIÓN PÚBLICA MODERNA EN EL GRJ

COD.	Actividad Operativa	Ubigeo	Meta Anual S/.	U.M.	PROGRAMACION												Meta Fisica Anual	Prioridad
					1	2	3	4	5	6	7	8	9	10	11	12		
18AO110142584	GESTION ADMINISTRATIVA	120606 : PANGOA	782,260.00	001 : ACCION	100	100	100	100	100	100	100	100	100	100	100	100	100	-

Centro de Costo: 07.01.02 - UNIDAD OPERATIVA RIO TAMBO

OEI.01 MEJORAR LA CALIDAD EDUCATIVA EN LA REGIÓN JUNÍN



18AO110531231	DOTACION DE MATERIAL Y RECURSOS EDUCATIVOS PARA DOCENTES Y AULAS DE EDUCACION INTERCULTURAL BILINGUE	120608 : RIO TAMBO	39,000.00	236 : INSTITUCION EDUCATIVA	87	87	87	87	87	87	87	87	87	87	87	87	87	-
18AO110531320	DOTACION DE MATERIAL FUNGIBLE PARA AULAS DE INSTITUCIONES EDUCATIVAS DE EDUCACION	120608 : RIO TAMBO	111,278.00	236 : INSTITUCION EDUCATIVA	90	90	90	90	90	90	90	90	90	90	90	90	90	-
18AO110531350	DOTACION DE MATERIAL FUNGIBLE PARA AULAS DE INSTITUCIONES EDUCATIVAS DE EDUCACION	120608 : RIO TAMBO	135,377.00	236 : INSTITUCION EDUCATIVA	87	87	87	87	87	87	87	87	87	87	87	87	87	-
18AO110531406	DESARROLLO DEL CICLO AVANZADO DE LA EDUCACION BASICA ALTERNATIVA	120608 : RIO TAMBO	5,748.00	001 : ACCION	0	0	1	0	0	0	0	0	0	0	0	0	1	-
18AO110531419	DESARROLLO DEL CICLO INTERMEDIO DE LA EDUCACION BASICA ALTERNATIVA	120608 : RIO TAMBO	27,702.00	001 : ACCION	0	0	1	0	0	0	0	0	0	0	0	0	1	-
18AO110531428	DESARROLLO DE LA PROMOCION ESCOLAR, CULTURA Y DEPORTE	120608 : RIO TAMBO	4,000.00	001 : ACCION	0	0	0	0	1	0	0	0	0	0	0	0	1	-

## OEI.06 FORTALECER LA EFICIENCIA DE LA GESTIÓN PÚBLICA MODERNA EN EL GRU

AEI.06.01 MEJORAR LA GESTIÓN PÚBLICA MODERNA EN EL GRU

[illegible]

Centro de Costo: 07.01.03 - UNIDAD OPERATIVA RIO ENE - MANTARO

## OEI.01 MEJORAR LA CALIDAD EDUCATIVA EN LA REGIÓN JUNÍN

AEI.01.01 MEJORAR LOS PROCESOS DE APRENDIZAJE DE LOS ESTUDIANTES CON ÉNFASIS EN EL BAJO RENDIMIENTO

[illegible]

450 - GOBIERNO REGIONAL DEL DEPARTAMENTO DE JUNIN  
001112 - REGION JUNIN - EDUCACION SATIPO

miércoles, 16 de agosto de 2017

CENTRO DE COSTO RESP.: Todos

CENTRO DE COSTO: TODOS

FUENTE DE FINANCIAMIENTO	DEMANDA FINANCIERA
1 - RECURSOS ORDINARIOS 5-21 - PERSONAL Y OBLIGACIONES SOCIALES	82,731,836
1 - RECURSOS ORDINARIOS 5-22 - PENSIONES Y OTRAS PRESTACIONES SOCIALES	1,786,727
1 - RECURSOS ORDINARIOS 5-23 - BIENES Y SERVICIOS	13,829,115
1 - RECURSOS ORDINARIOS 5-25 - OTROS GASTOS	10,000
1 - RECURSOS ORDINARIOS 6-26 - ADQUISICION DE ACTIVOS NO FINANCIEROS	300,000
2 - RECURSOS DIRECTAMENTE RECAUDADOS 5-23 - BIENES Y SERVICIOS	372,511
2 - RECURSOS DIRECTAMENTE RECAUDADOS 6-26 - ADQUISICION DE ACTIVOS NO FINANCIEROS	48,000
TOTAL	99,078,189

***303 1459: GOB. REG. DE JUNIN  
– EDUCACION CHANCHAMAYO***

**Anexo B-3**  
**PLAN OPERATIVO INSTITUCIONAL CONSOLIDADO CON MONTO FINANCIERO**  
**Año : 2018**

Periodo PEI : 2018 - 2020  
 Nivel de Gobierno : R - GOBIERNOS REGIONALES  
 Sector : 99 - GOBIERNOS REGIONALES  
 Pliego : 450 - GOBIERNO REGIONAL DEL DEPARTAMENTO DE JUNIN  
 Unidad Ejecutora : 001459 - GOB. REG. DE JUNIN- EDUCACION CHANCHAMAYO

Centro de Costo: 07.01 - UNIDAD OPERATIVA PICHANAKI

**OEI.01 MEJORAR LA CALIDAD EDUCATIVA EN LA REGIÓN JUNÍN**

**AEI.01.03 IMPLEMENTAR Y FORTALECER LOS SERVICIOS EDUCATIVOS PARA LOS ESTUDIANTES CON DESARROLLO POTENCIAL LIMITADO Y ALTO RENDIMIENTO**

COD.	Actividad Operativa	Ubigeo	Meta Anual	U.M.	PROGRAMACION												Monto POI S/.
					1	2	3	4	5	6	7	8	9	10	11	12	
18AO110076912	GESTION DE EXPEDIENTES TECNICOS PARA LA GENERACION DE NUEVAS PLAZAS DOCENTES EN EDUCACION INICIAL	000000 : GENERAL	14	475 : PLAZA DOCENTE	0.00	0.00	0.00	0.00	1,445.00	0.00	0.00	1,445.00	0.00	0.00	0.00	0.00	2,890.00
18AO110076912	GESTION DE EXPEDIENTES TECNICOS PARA LA GENERACION DE NUEVAS PLAZAS DOCENTES EN EDUCACION INICIAL	000000 : GENERAL	1	475 : PLAZA DOCENTE	0.00	0.00	0.00	0.00	1,445.00	0.00	0.00	1,445.00	0.00	0.00	0.00	0.00	2,890.00

**OEI.01 MEJORAR LA CALIDAD EDUCATIVA EN LA REGIÓN JUNÍN**

**AEI.01.01 MEJORAR LOS PROCESOS DE APRENDIZAJE DE LOS ESTUDIANTES CON ÉNFASIS EN EL BAJO RENDIMIENTO**

COD.	Actividad Operativa	Ubigeo	Meta Anual	U.M.	PROGRAMACION												Monto POI S/.
					1	2	3	4	5	6	7	8	9	10	11	12	
18AO110649883	GESTION DEL PROGRAMA	120303 : PICHANAQUI	12	001 : ACCION	53,000.00	6,000.00	6,000.00	6,000.00	6,000.00	6,000.00	7,000.00	0.00	0.00	0.00	0.00	0.00	90,000.00

Centro de Costo: 07.01 - UNIDAD OPERATIVA PICHANAKI

**OEI.01 MEJORAR LA CALIDAD EDUCATIVA EN LA REGIÓN JUNÍN**

**AEI.01.03 IMPLEMENTAR Y FORTALECER LOS SERVICIOS EDUCATIVOS PARA LOS ESTUDIANTES CON DESARROLLO POTENCIAL LIMITADO Y ALTO RENDIMIENTO**

COD.	Actividad Operativa	Ubigeo	Meta Anual	U.M.	PROGRAMACION												Monto POI S/.
					1	2	3	4	5	6	7	8	9	10	11	12	
18AO110076912	GESTION DE EXPEDIENTES TECNICOS PARA LA GENERACION DE NUEVAS PLAZAS DOCENTES EN EDUCACION INICIAL	000000 : GENERAL	14	475 : PLAZA DOCENTE	0.00	0.00	0.00	0.00	1,445.00	0.00	0.00	1,445.00	0.00	0.00	0.00	0.00	2,890.00
18AO110076912	GESTION DE EXPEDIENTES TECNICOS PARA LA GENERACION DE NUEVAS PLAZAS DOCENTES EN EDUCACION INICIAL	000000 : GENERAL	1	475 : PLAZA DOCENTE	0.00	0.00	0.00	0.00	1,445.00	0.00	0.00	1,445.00	0.00	0.00	0.00	0.00	2,890.00

**OEI.01 MEJORAR LA CALIDAD EDUCATIVA EN LA REGIÓN JUNÍN**

**AEI.01.01 MEJORAR LOS PROCESOS DE APRENDIZAJE DE LOS ESTUDIANTES CON ÉNFASIS EN EL BAJO RENDIMIENTO**

COD.	Actividad Operativa	Ubigeo	Meta Anual	U.M.	PROGRAMACION												Monto POI S/.
					1	2	3	4	5	6	7	8	9	10	11	12	
18AO110649883	GESTION DEL PROGRAMA	120303 : PICHANAQUI	12	001 : ACCION	53,000.00	6,000.00	6,000.00	6,000.00	6,000.00	6,000.00	7,000.00	0.00	0.00	0.00	0.00	0.00	90,000.00

FIRMA

Anexo B-4  
PLAN OPERATIVO INSTITUCIONAL CONSOLIDADO CON META FISICA  
Año : 2018

Periodo PEI :	2018 - 2020
Nivel de Gobierno :	R - GOBIERNOS REGIONALES
Sector :	99 - GOBIERNOS REGIONALES
Pliego :	450 - GOBIERNO REGIONAL DEL DEPARTAMENTO DE JUNIN
Unidad Ejecutora :	001459 - GOB. REG. DE JUNIN- EDUCACION CHANCHAMAYO

Centro de Costo: 07.01 - UNIDAD OPERATIVA PICHANAKI

## OEI.01 MEJORAR LA CALIDAD EDUCATIVA EN LA REGIÓN JUNÍN

AEI.01.03 IMPLEMENTAR Y FORTALECER LOS SERVICIOS EDUCATIVOS PARA LOS ESTUDIANTES CON DESARROLLO POTENCIAL LIMITADO Y ALTO RENDIMIENTO

[illegible]

## OEI.01 MEJORAR LA CALIDAD EDUCATIVA EN LA REGIÓN JUNÍN

AEI.01.01 MEJORAR LOS PROCESOS DE APRENDIZAJE DE LOS ESTUDIANTES CON ÉNFASIS EN EL BAJO RENDIMIENTO

[illegible]

Centro de Costo: 07.01 - UNIDAD OPERATIVA PICHANAKI

## OEI.01 MEJORAR LA CALIDAD EDUCATIVA EN LA REGIÓN JUNÍN

AEI.01.03 IMPLEMENTAR Y FORTALECER LOS SERVICIOS EDUCATIVOS PARA LOS ESTUDIANTES CON DESARROLLO POTENCIAL LIMITADO Y ALTO RENDIMIENTO

[illegible]

## OEI.01 MEJORAR LA CALIDAD EDUCATIVA EN LA REGIÓN JUNÍN

AEI.01.01 MEJORAR LOS PROCESOS DE APRENDIZAJE DE LOS ESTUDIANTES CON ÉNFASIS EN EL BAJO RENDIMIENTO

[illegible]



450 - GOBIERNO REGIONAL DEL DEPARTAMENTO DE JUNIN  
001459 - GOB. REG. DE JUNIN- EDUCACION CHANCHAMAYO

miércoles, 16 de agosto de 2017

CENTRO DE COSTO RESP.: Todos

CENTRO DE COSTO: TODOS

FUENTE DE FINANCIAMIENTO	DEMANDA FINANCIERA
1 - RECURSOS ORDINARIOS 5-21 - PERSONAL Y OBLIGACIONES SOCIALES	38,918,889
1 - RECURSOS ORDINARIOS 5-22 - PENSIONES Y OTRAS PRESTACIONES SOCIALES	2,940,718
1 - RECURSOS ORDINARIOS 5-23 - BIENES Y SERVICIOS	4,987,529
5. - RECURSOS DETERMINADOS 5-23 - BIENES Y SERVICIOS	125,426
<b>TOTAL</b>	<b>46,972,562</b>

***304 – 1606: GOB. REG. DE  
JUNIN – EDUCACION HUANCAYO***

### Apexo B.3

Periodo PEI :	2018 - 2020
Nivel de Gobierno :	R - GOBIERNOS REGIONALES
Sector :	99 - GOBIERNOS REGIONALES
Pliego :	450 - GOBIERNO REGIONAL DEL DEPARTAMENTO DE JUNIN
Unidad Ejecutora :	001606 - GOB. REG. DE JUNIN - EDUCACION HUANCAYO

Centro de Costo: 02.01.00 - Área de Gestión Pedagógica

## OEI.01 MEJORAR LA CALIDAD EDUCATIVA EN LA REGIÓN JUNÍN

AEI.01.01 MEJORAR LOS PROCESOS DE APRENDIZAJE DE LOS ESTUDIANTES CON ÉNFASIS EN EL BAJO RENDIMIENTO

[illegible]

18AO110041646	OPERACION DE LOCALES ESCOLARES DE INSTITUCIONES EDUCATIVAS DE EDUCACION BASICA REGULAR CON CONDICIONES ADECUADAS PARA SU FUNCIONAMIENTO	120101 : HUANCAYO	264	236 : INSTITUCION EDUCATIVA	85,062.14	85,062.14	89,882.50	85,062.14	85,062.14	85,062.14	85,062.14	85,062.14	85,062.13	85,062.13	85,062.13	85,062.13	1,025,566.00
18AO110041657	MANTENIMIENTO Y OPERACION DE LOCALES ESCOLARES DE INSTITUCIONES EDUCATIVAS DE EDUCACION BASICA REGULAR CON CONDICIONES ADECUADAS PARA SU FUNCIONAMIENTO	120101 : HUANCAYO	79	236 : INSTITUCION EDUCATIVA	83,803.83	83,803.83	89,563.91	83,803.83	83,803.83	83,803.83	83,803.83	83,803.83	83,803.82	83,803.82	83,803.82	83,803.82	1,011,406.00
18AO110042498	ACOMPANAMIENTO PEDAGOGICO A INSTITUCIONES EDUCATIVAS MULTIEDAD Y MULTIGRADO	120101 : HUANCAYO	264	236 : INSTITUCION EDUCATIVA	3,895.80	4,103.19	5,058.77	8,076.33	5,177.95	5,204.20	5,406.34	5,978.64	5,091.32	5,007.31	4,928.56	5,243.59	63,172.00
18AO110047975	DOTACION DE MATERIAL Y RECURSOS EDUCATIVOS PARA DOCENTES Y AULAS DE EDUCACION BASICA REGULAR	120101 : HUANCAYO	264	236 : INSTITUCION EDUCATIVA	0.00	0.00	0.00	1,259.00	0.00	0.00	0.00	0.00	0.00	0.00	0.00	0.00	1,259.00
18AO110036570	CONTRATACION OPORTUNA Y PAGO DEL PERSONAL ADMINISTRATIVO Y DE APOYO DE LAS INSTITUCIONES EDUCATIVAS DE EDUCACION BASICA REGULAR	120101 : HUANCAYO	12	001 : ACCION	84,676.09	173,225.82	84,676.09	84,676.09	84,676.09	84,676.09	217,500.69	84,676.09	84,676.09	84,676.09	84,676.09	217,500.68	1,370,312.00
18AO110036531	CONTRATACION OPORTUNA Y PAGO DEL PERSONAL DOCENTE Y PROMOTORAS DE LAS INSTITUCIONES EDUCATIVAS DE EDUCACION BASICA REGULAR	120101 : HUANCAYO	12	001 : ACCION	4,343,956.26	7,417,433.18	4,343,956.26	4,343,956.26	4,343,956.26	4,343,956.26	5,724,229.74	4,343,956.26	4,343,956.26	4,343,956.26	4,343,956.26	5,724,229.74	57,961,499.00
18AO110036514	CONTRATACION OPORTUNA Y PAGO DEL PERSONAL DOCENTE Y PROMOTORAS DE LAS INSTITUCIONES EDUCATIVAS DE EDUCACION BASICA REGULAR	120101 : HUANCAYO	12	001 : ACCION	4,416,718.32	5,229,024.50	4,416,718.32	4,416,718.32	4,416,718.32	4,416,718.32	5,655,947.30	4,416,718.32	4,416,718.32	4,416,718.33	4,416,718.33	5,655,947.30	56,291,384.00
18AO110033986	CONTRATACION OPORTUNA Y PAGO DEL PERSONAL DOCENTE Y PROMOTORAS DE LAS INSTITUCIONES EDUCATIVAS DE	120101 : HUANCAYO	11	001 : ACCION	1,410,504.59	1,682,675.51	1,451,919.41	1,451,937.59	1,451,955.78	1,451,955.78	1,707,765.37	1,451,920.32	1,451,871.22	1,451,871.22	1,451,820.31	1,707,629.90	18,123,827.00

HUANCAYO

ACCION

Centro de Costo: 04.01.00 - Area de Gestion Administrativa Infraestructura y Equipamiento

OEI.06 FORTALECER LA EFICIENCIA DE LA GESTIÓN PÚBLICA MODERNA EN EL GRJ

AEI.06.01 MEJORAR LA GESTIÓN PÚBLICA MODERNA EN EL GRJ

COD.	Actividad Operativa	Ubigeo	Meta Anual	U.M.	PROGRAMACION												Monto PDI S/.
					1	2	3	4	5	6	7	8	9	10	11	12	
18A0110134718	GESTION ADMINISTRATIVA	120101 : HUANCAYO	12	001 : ACCION	359,114.62	109,297.47	154,893.80	105,484.27	105,307.41	110,413.63	316,825.48	100,630.98	98,203.56	97,369.65	97,297.58	106,383.55	1,761,222.00

FIRMA

PLAN OPERATIVO INSTITUCIONAL CONSOLIDADO CON META FISICA  
Año : 2018

Periodo PEI :	2018 - 2020
Nivel de Gobierno :	R - GOBIERNOS REGIONALES
Sector :	99 - GOBIERNOS REGIONALES
Pliego :	450 - GOBIERNO REGIONAL DEL DEPARTAMENTO DE JUNIN
Unidad Ejecutora :	001606 - GOB. REG. DE JUNIN - EDUCACION HUANCAYO

Centro de Costo: 02.01.00 - Area de Gestión Pedagógica

## OEI.01 MEJORAR LA CALIDAD EDUCATIVA EN LA REGIÓN JUNÍN

AEI.01.01 MEJORAR LOS PROCESOS DE APRENDIZAJE DE LOS ESTUDIANTES CON ÉNFASIS EN EL BAJO RENDIMIENTO

[illegible]



CENTROS DE RECURSOS																		
18AO110113593	MANTENIMIENTO Y ACONDICIONAMIENTO DE ESPACIOS EN PROGRAMAS DE INTERVENCION TEMPRANA	120101 : HUANCAYO	34,710.00	536 : LOCAL ESCOLAR	3	3	3	3	3	3	3	3	3	3	3	3	-	
18AO110115533	DOTACION DE MATERIALES Y EQUIPOS EDUCATIVOS PARA CENTROS DE EDUCACION BASICA ESPECIAL Y CENTROS DE RECURSOS	120101 : HUANCAYO	30,838.00	236 : INSTITUCION EDUCATIVA	0	0	2	2	0	0	2	0	0	0	2	0	2	-
18AO110115550	DOTACION DE MATERIALES Y EQUIPOS EDUCATIVOS PARA PROGRAMAS DE INTERVENCION TEMPRANA	120101 : HUANCAYO	9,977.00	236 : INSTITUCION EDUCATIVA	0	0	3	3	3	0	0	3	0	0	0	0	3	-
18AO110115602	CONTRATACION OPORTUNA Y PAGO DE PERSONAL PARA ATENCION DE PROGRAMAS DE INTERVENCION TEMPRANA	120101 : HUANCAYO	547,315.00	086 : PERSONA	24	24	24	24	24	24	24	24	24	24	24	24	24	-
18AO110118162	CONTRATACION OPORTUNA Y PAGO DE PERSONAL EN INSTITUCIONES EDUCATIVAS INCLUSIVAS, CENTROS DE EDUCACION BASICA ESPECIAL Y CENTROS DE RECURSOS	120101 : HUANCAYO	1,215,914.00	086 : PERSONA	41	41	41	41	41	41	41	41	41	41	41	41	41	-

OEI.06 FORTALECER LA EFICIENCIA DE LA GESTIÓN PÚBLICA MODERNA EN EL GRJ

AEI.06.01 MEJORAR LA GESTIÓN PÚBLICA MODERNA EN EL GRJ

COD.	Actividad Operativa	Ubigeo	Meta Anual S/.	U.M.	PROGRAMACION												Meta Fisica Anual	Prioridad
					1	2	3	4	5	6	7	8	9	10	11	12		
18AO110154393	CONDUCCION Y ORIENTACION SUPERIOR	120101 : HUANCAYO	1,099,230.00	001 : ACCION	1	1	1	1	1	1	1	1	1	1	1	1	12	-

Centro de Costo: 03.01.00 - Area de Gestión Institucional

OEI.01 MEJORAR LA CALIDAD EDUCATIVA EN LA REGIÓN JUNÍN

AEI.01.02 AMPLIAR LA COBERTURA DE SERVICIOS EDUCATIVOS DE CALIDAD PARA LA POBLACIÓN EXCLUIDA DEL SISTEMA EDUCATIVO

COD.	Actividad Operativa	Ubigeo	Meta Anual S/.	U.M.	PROGRAMACION												Meta Fisica Anual	Prioridad
					1	2	3	4	5	6	7	8	9	10	11	12		
18AO110124042	GESTION DE EXPEDIENTES DE OFERTA Y DEMANDA DE SERVICIOS EDUCATIVOS EN EDUCACION	120101 : HUANCAYO	14,684.00	001 : ACCION	0	0	0	0	0	0	0	0	1	1	1	0	3	-
18AO110124046	GESTION DE EXPEDIENTES DE OFERTA Y DEMANDA DE SERVICIOS EDUCATIVOS EN EDUCACION	120101 : HUANCAYO	7,250.00	001 : ACCION	0	0	0	0	0	0	1	1	1	1	1	0	5	-

OEI.06 FORTALECER LA EFICIENCIA DE LA GESTIÓN PÚBLICA MODERNA EN EL GRJ

AEI.06.01 MEJORAR LA GESTIÓN PÚBLICA MODERNA EN EL GRJ

COD.	Actividad Operativa	Ubigeo	Meta Anual S/.	U.M.	PROGRAMACION												Meta Fisica Anual	Prioridad
					1	2	3	4	5	6	7	8	9	10	11	12		
18AO110134699	PLANEAMIENTO Y PRESUPUESTO	120101 : HUANCAYO	143,244.00	001 : ACCION	1	1	1	1	1	1	1	1	1	1	1	1	12	-

Centro de Costo: 04.01.00 - Area de Gestion Administrativa Infraestructura y Equipamiento

OEI.06 FORTALECER LA EFICIENCIA DE LA GESTIÓN PÚBLICA MODERNA EN EL GRJ

AEI.06.01 MEJORAR LA GESTIÓN PÚBLICA MODERNA EN EL GRJ

COD.	Actividad Operativa	Ubigeo	Meta Anual S/.	U.M.	PROGRAMACION												Meta Fisica Anual	Prioridad
					1	2	3	4	5	6	7	8	9	10	11	12		
18AO110134718	GESTION ADMINISTRATIVA	120101 : HUANCAYO	1,761,222.00	001 : ACCION	1	1	1	1	1	1	1	1	1	1	1	1	12	-

FIRMA

450 - GOBIERNO REGIONAL DEL DEPARTAMENTO DE JUNIN  
001606 - GOB. REG. DE JUNIN - EDUCACION HUANCAYO

miércoles, 16 de agosto de 2017

CENTRO DE COSTO RESP.: Todos

CENTRO DE COSTO: TODOS

FUENTE DE FINANCIAMIENTO	DEMANDA FINANCIERA
1 - RECURSOS ORDINARIOS 5-21 - PERSONAL Y OBLIGACIONES SOCIALES	157,423,629
1 - RECURSOS ORDINARIOS 5-22 - PENSIONES Y OTRAS PRESTACIONES SOCIALES	68,310,384
1 - RECURSOS ORDINARIOS 5-23 - BIENES Y SERVICIOS	7,922,709
1 - RECURSOS ORDINARIOS 6-26 - ADQUISICION DE ACTIVOS NO FINANCIEROS	100,000
2 - RECURSOS DIRECTAMENTE RECAUDADOS 5-21 - PERSONAL Y OBLIGACIONES SOCIALES	130,000
2 - RECURSOS DIRECTAMENTE RECAUDADOS 5-23 - BIENES Y SERVICIOS	233,072
2 - RECURSOS DIRECTAMENTE RECAUDADOS 6-26 - ADQUISICION DE ACTIVOS NO FINANCIEROS	36,371
TOTAL	234,156,165

***305 – 1607: GOB. REG. DE  
JUNIN – EDUCACION  
CONCEPCION***

Appendix B-3

PLAN OPERATIVO INSTITUCIONAL CONSOLIDADO CON MONTO FINANCIERO

Año : 2018

Periodo PEI : 2018 - 2020

nível de Governo: D - GOVERNOS REGIONAIS

Sector : 99 - GOBIERNOS REGIONALES

Pliego : 450 - GOBIERNO REGIONAL DEL DEPARTAMENTO DE JUNIN

Unidad Ejecutora : 001607 - GOB. REG. DE JUNIN - EDUCACION CONCEPCION

Centro de Costo: 02.01.00 - Area de Gestión Pedagógica

OEI.01 MEJORAR LA CALIDAD EDUCATIVA EN LA REGIÓN JUNÍN

AEI.01.01 MEJORAR LOS PROCESOS DE APRENDIZAJE DE LOS ESTUDIANTES CON ÉNFASIS EN EL BAJO RENDIMIENTO

[illegible]

18AO110135497	DESARROLLO DE LA EDUCACION LABORAL Y TECNICA	120201 : CONCEPCION	1	236 : INSTITUCION EDUCATIVA	10.00	10.00	4,690.00	10.00	10.00	2,010.00	10.00	10.00	10.00	10.00	10.00	10.00	16,800.00
18AO110135507	DESARROLLO DEL CICLO AVANZADO DE LA EDUCACION BASICA ALTERNATIVA	120201 : CONCEPCION	1	236 : INSTITUCION EDUCATIVA	13,648.65	11,648.65	11,648.67	11,648.67	11,648.67	11,648.67	13,508.67	11,648.67	11,648.67	11,648.67	11,648.67	13,508.67	145,504.00
18AO110135509	DESARROLLO DEL CICLO AVANZADO DE LA EDUCACION BASICA ALTERNATIVA	120201 : CONCEPCION	1	236 : INSTITUCION EDUCATIVA	74.00	74.00	174.00	74.00	74.00	74.00	74.00	74.00	74.00	74.00	74.00	74.00	988.00
18AO110135514	DESARROLLO DEL CICLO INTERMEDIO DE LA EDUCACION BASICA ALTERNATIVA	120201 : CONCEPCION	1	236 : INSTITUCION EDUCATIVA	2,503.50	2,103.50	2,372.50	2,103.50	2,103.50	2,103.50	2,403.50	2,103.50	2,103.50	2,103.50	2,103.50	2,403.50	26,511.00
18AO110535030	DOTACION DE MATERIAL Y RECURSOS EDUCATIVOS PARA DOCENTES Y AULAS DE EDUCACION INTERCULTURAL BILINGUE	120201 : CONCEPCION	2	007 : AULA	0.00	0.00	82.00	0.00	0.00	0.00	0.00	0.00	0.00	0.00	0.00	0.00	82.00
18AO110535129	DESARROLLO DE LA PROMOCION ESCOLAR, CULTURA Y DEPORTE	120201 : CONCEPCION	350	003 : ALUMNO	0.00	0.00	0.00	0.00	2,000.00	2,000.00	2,000.00	2,000.00	2,000.00	0.00	0.00	0.00	10,000.00
18AO110533800	DOTACION DE MATERIAL Y RECURSOS EDUCATIVOS PARA DOCENTES Y AULAS DE EDUCACION BASICA REGULAR	120201 : CONCEPCION	137	236 : INSTITUCION EDUCATIVA	0.00	0.00	1,845.00	0.00	0.00	0.00	0.00	0.00	0.00	0.00	0.00	0.00	1,845.00
18AO110534488	DOTACION DE MATERIAL Y RECURSOS EDUCATIVOS PARA DOCENTES Y AULAS DE EDUCACION INTERCULTURAL BILINGUE	120201 : CONCEPCION	36	007 : AULA	0.00	0.00	2,398.00	0.00	0.00	0.00	0.00	0.00	0.00	0.00	0.00	0.00	2,398.00
18AO110306237	CONTRATACIÓN OPORTUNA Y PAGO DEL PERSONAL DOCENTE Y PROMOTORAS DE LAS INSTITUCIONES EDUCATIVAS DE EDUCACION BASICA REGULAR-COORDINADORAS	120201 : CONCEPCION	12	086 : PERSONA	0.00	0.00	3,808.50	3,808.50	3,808.50	3,808.50	3,808.50	3,808.50	3,808.50	3,808.50	3,808.50	3,808.50	38,085.00
18AO110135245	ACOMPANIAMIENTO PEDAGÓGICO A INSTITUCIONES EDUCATIVAS MULTIEDAD Y MULTIGRADO-PRIMARIA	120201 : CONCEPCION	6	240 : DOCENTE	2,193.40	3,485.40	4,785.42	2,820.42	4,171.42	2,493.42	2,493.42	2,193.42	2,193.42	2,193.42	2,193.42	2,193.42	33,410.00
18AO110135262	DOTACION DE MATERIAL Y RECURSOS EDUCATIVOS PARA ESTUDIANTES DE EDUCACION INTERC-PRIMARIA	120201 : CONCEPCION	2,494	408 : ESTUDIANTES	0.00	0.00	4,178.00	4,178.00	0.00	0.00	0.00	0.00	0.00	0.00	0.00	0.00	8,356.00
18AO110135271	DOTACIÓN DE MATERIAL Y RECURSOS EDUCATIVOS PARA INSTITUCIONES EDUCATIVAS DE EDUCACION BASICA REGULAR-SECUNDARIA	120201 : CONCEPCION	33	236 : INSTITUCION EDUCATIVA	0.00	0.00	29,224.50	29,224.50	0.00	0.00	0.00	0.00	0.00	0.00	0.00	0.00	58,449.00
18AO110135273	DOTACIÓN DE MATERIAL Y RECURSOS EDUCATIVOS PARA INSTITUCIONES EDUCATIVAS DE EDUCACION-PRIMARIA	120201 : CONCEPCION	91	236 : INSTITUCION EDUCATIVA	0.00	0.00	9,978.50	9,978.50	0.00	0.00	0.00	0.00	0.00	0.00	0.00	0.00	19,957.00
18AO110059042	IMPLEMENTACIÓN CRA Y EQUIPO TÉCNICO LOCAL	120201 : CONCEPCION	3	001 : ACCION	8,348.50	8,348.50	17,075.50	11,918.50	12,088.50	11,348.50	10,498.50	5,062.50	3,348.50	1,997.50	498.50	3,598.50	94,132.00
18AO110059042	IMPLEMENTACIÓN CRA Y EQUIPO TÉCNICO LOCAL	120201 : CONCEPCION	4,879	001 : ACCION	8,348.50	8,348.50	17,075.50	11,918.50	12,088.50	11,348.50	10,498.50	5,062.50	3,348.50	1,997.50	498.50	3,598.50	94,132.00

OEI 01 MEJORAR LA CALIDAD EDUCATIVA EN LA REGIÓN JUNÍN

AEI 01 03 IMPLEMENTAR Y FORTALECER LOS SERVICIOS EDUCATIVOS PARA LOS ESTUDIANTES CON DESARROLLO POTENCIAL LIMITADO Y BAJO RENDIMIENTO

OEI.06 FORTALECER LA EFICIENCIA DE LA GESTIÓN PÚBLICA MODERNA EN EL GRJ

AEI.06.01 MEJORAR LA GESTIÓN PÚBLICA MODERNA EN EL GRJ

COD.	Actividad Operativa	Ubigeo	Meta Anual	U.M.	PROGRAMACION												Monto POI S/.
					1	2	3	4	5	6	7	8	9	10	11	12	
18AQ110306634	GESTION ADMINISTRATIVA	120201 : CONCEPCION	100	001 : ACCION	0.00	0.00	0.00	0.00	0.00	34,728.00	0.00	0.00	0.00	0.00	20,000.00	0.00	54,728.00
18AQ110306631	GESTION ADMINISTRATIVA	120201 : CONCEPCION	100	001 : ACCION	83,190.80	101,731.00	85,538.69	78,525.09	80,838.94	88,626.79	95,572.24	76,956.69	79,662.59	76,501.69	77,798.59	82,458.79	1,007,342.00

FIRMA



## Anexo B-4

PLAN OPERATIVO INSTITUCIONAL CONSOLIDADO CON META FISICA

Año : 2018

Periodo PEI : 2018 - 2020

Nivel de Gobierno : R - GOBIERNOS REGIONALES

Sector : 99 - GOBIERNOS REGIONALES

Pilego : 450 - GOBIERNO REGIONAL DEL DEPARTAMENTO DE JUNIN

Unidad Ejecutora : 001607 - GOB. REG. DE JUNIN - EDUCACION CONCEPCION

Centro de Costo: 02.01.00 - Área de Gestión Pedagógica

## DEI.01 MEJORAR LA CALIDAD EDUCATIVA EN LA REGIÓN JUNÍN

AEI.01.01 MEJORAR LOS PROCESOS DE APRENDIZAJE DE LOS ESTUDIANTES CON ÉNFASIS EN EL BAJO RENDIMIENTO

[illegible]

## OEI.01 MEJORAR LA CALIDAD EDUCATIVA EN LA REGIÓN JUNÍN

## AEI.01.03 IMPLEMENTAR Y FORTALECER LOS SERVICIOS EDUCATIVOS PARA LOS ESTUDIANTES CON DESARROLLO POTENCIAL LIMITADO Y ALTO RENDIMIENTO

COD.	Actividad Operativa	Ubigeo	Meta Anual S/.	U.M.	PROGRAMACION												Meta Fisica Anual	Prioridad
					1	2	3	4	5	6	7	8	9	10	11	12		
18AO11055836	ASISTENCIA A FAMILIAS DE ESTUDIANTES DE CENTROS DE EDUCACION BASICA ESPECIAL PARA PARTICIPACION EN PROCESO EDUCATIVO	120201 : CONCEPCION	6,697.00	056 : FAMILIA	0	0	0	8	0	0	0	8	0	0	8	0	8	-
18AO110169078	MANTENIMIENTO Y ACONDICIONAMIENTO DE ESPACIOS EN PROGRAMAS DE INTERVENCION TEMPRANA	120201 : CONCEPCION	4,867.00	536 : LOCAL ESCOLAR	1	1	1	1	1	1	1	1	1	1	1	1	1	-
18AO110135460	DOTACION DE MATERIALES Y EQUIPOS EDUCATIVOS PARA CENTROS DE EDUCACION BASICA ESPECIAL Y CENTROS DE RECURSOS	120201 : CONCEPCION	3,196.00	236 : INSTITUCION EDUCATIVA	0	0	1	1	0	0	0	1	0	0	0	0	1	-
18AO110135462	DOTACION DE MATERIALES Y EQUIPOS EDUCATIVOS PARA PROGRAMAS DE INTERVENCION TEMPRANA	120201 : CONCEPCION	2,392.00	236 : INSTITUCION EDUCATIVA	0	0	0	1	1	0	0	1	0	0	0	0	1	-
18AO110135463	CONTRATACION OPORTUNA Y PAGO DE PERSONAL PARA ATENCION DE PROGRAMAS DE INTERVENCION TEMPRANA	120201 : CONCEPCION	84,086.00	086 : PERSONA	5	5	5	5	5	5	5	5	5	5	5	5	5	-
18AO110135464	CONTRATACION OPORTUNA Y PAGO DE PERSONAL EN INSTITUCIONES EDUCATIVAS INCLUSIVAS, CENTROS DE EDUCACION BASICA ESPECIAL Y CENTROS DE RECURSOS	120201 : CONCEPCION	170,120.00	086 : PERSONA	7	7	7	7	7	7	7	7	7	7	7	7	7	-
18AO110135470	MANTENIMIENTO Y ACONDICIONAMIENTO DE ESPACIOS EN LOCALES DE LOS CENTROS DE EDUCACION BASICA ESPECIAL Y CENTROS DE RECURSOS	120201 : CONCEPCION	9,733.00	536 : LOCAL ESCOLAR	1	1	1	1	1	1	1	1	1	1	1	1	1	-
18AO110135472	ASISTENCIA A FAMILIAS DE ESTUDIANTES DE INSTITUCIONES EDUCATIVAS INCLUSIVAS PARA PARTICIPACION EN PROCESO EDUCATIVO	120201 : CONCEPCION	520.00	056 : FAMILIA	0	0	0	8	0	0	0	8	0	0	8	0	8	-
18AO110135473	ASISTENCIA A FAMILIAS DE ESTUDIANTES DE LOS PROGRAMAS DE INTERVENCION TEMPRANA PARA PARTICIPACION EN EL PROCESO EDUCATIVO	120201 : CONCEPCION	2,542.00	056 : FAMILIA	0	0	0	8	0	0	0	8	0	0	8	0	8	-

## OEI.06 FORTALECER LA EFICIENCIA DE LA GESTIÓN PÚBLICA MODERNA EN EL GRJ

## AEI.06.01 MEJORAR LA GESTIÓN PÚBLICA MODERNA EN EL GRJ

COD.	Actividad Operativa	Ubigeo	Meta Anual S/.	U.M.	PROGRAMACION												Meta Fisica Anual	Prioridad
					1	2	3	4	5	6	7	8	9	10	11	12		
18AO110135476	CONDUCCION Y ORIENTACION SUPERIOR	120201 : CONCEPCION	47,395.00	001 : ACCION	100	100	100	100	100	100	100	100	100	100	100	100	100	-

Centro de Costo: 03.01.00 - Area de Gestión Institucional

## OEI.01 MEJORAR LA CALIDAD EDUCATIVA EN LA REGIÓN JUNÍN

## AEI.01.02 AMPLIAR LA COBERTURA DE SERVICIOS EDUCATIVOS DE CALIDAD PARA LA POBLACIÓN EXCLUIDA DEL SISTEMA EDUCATIVO

COD.	Actividad Operativa	Ubigeo	Meta Anual S/.	U.M.	PROGRAMACION												Meta Fisica Anual	Prioridad
					1	2	3	4	5	6	7	8	9	10	11	12		
18AO110135458	GESTION DE EXPEDIENTES DE OFERTA Y DEMANDA DE SERVICIOS EDUCATIVOS EN EDUCACION SECUNDARIA	120201 : CONCEPCION	7,106.00	001 : ACCION	0	0	0	0	0	0	1	1	0	0	0	0	2	-
18AO110306680	GESTION DE EXPEDIENTES DE OFERTA Y DEMANDA DE SERVICIOS EDUCATIVOS EN EDUCACION INICIAL	120201 : CONCEPCION	7,106.00	236 : INSTITUCION EDUCATIVA	0	0	0	0	0	0	2	2	0	0	0	0	2	-

## OEI.06 FORTALECER LA EFICIENCIA DE LA GESTIÓN PÚBLICA MODERNA EN EL GRJ

## AEI.06.01 MEJORAR LA GESTIÓN PÚBLICA MODERNA EN EL GRJ

COD.	Actividad Operativa	Ubigeo	PROGRAMACION												Meta Fisica		Prioridad
------	---------------------	--------	--------------	--	--	--	--	--	--	--	--	--	--	--	-------------	--	-----------

450 - GOBIERNO REGIONAL DEL DEPARTAMENTO DE JUNIN  
001607 - GOB. REG. DE JUNIN - EDUCACION CONCEPCION

miércoles, 16 de agosto de 2017

CENTRO DE COSTO RESP.: Todos

CENTRO DE COSTO: TODOS

FUENTE DE FINANCIAMIENTO	DEMANDA FINANCIERA
1 - RECURSOS ORDINARIOS 5-21 - PERSONAL Y OBLIGACIONES SOCIALES	27,462,772
1 - RECURSOS ORDINARIOS 5-22 - PENSIONES Y OTRAS PRESTACIONES SOCIALES	3,010,374
1 - RECURSOS ORDINARIOS 5-23 - BIENES Y SERVICIOS	3,327,017
1 - RECURSOS ORDINARIOS 6-26 - ADQUISICION DE ACTIVOS NO FINANCIEROS	100,000
2 - RECURSOS DIRECTAMENTE RECAUDADOS 5-21 - PERSONAL Y OBLIGACIONES SOCIALES	54,728
5. - RECURSOS DETERMINADOS 5-23 - BIENES Y SERVICIOS	0
5. - RECURSOS DETERMINADOS 6-26 - ADQUISICION DE ACTIVOS NO FINANCIEROS	0
TOTAL	33,954,891

***306 – 1608: GOB. REG. DE  
JUNIN – EDUCACION CHUPACA***

## PLAN OPERATIVO INSTITUCIONAL CONSOLIDADO CON MONTO FINANCIERO

Periodo PEI : 2018 - 2020

Nivel de Gobierno : R - GOBIERNOS REGIONALES

Sector: 99 - GOBIERNOS REGIONALES

Pliego : 450 - GOBIERNO REGIONAL DEL DEPARTAMENTO DE JUNIN

Unidad Ejecutora: 001608 - GOB. REG. DE JUNIN - EDUCACION CHUPACA

Centro de Costo: 02.01.00 - PROGRAMA PRESUPUESTAL -LOGROS DE APRENDIZAJE DE ESTUDIANTES DE EDUCACION BASICA REGULAR

OEI.01 MEJORAR LA CALIDAD EDUCATIVA EN LA REGIÓN JUNÍN

AEI.01.01 MEJORAR LOS PROCESOS DE APRENDIZAJE DE LOS ESTUDIANTES CON ÉNFASIS EN EL BAJO RENDIMIENTO

[illegible]

Centro de Costo: 02.01.03 - AREA DE GESTION PEDAGOGICA

AEI.06.01 MEJORAR LA GESTIÓN PÚBLICA MODERNA EN EL GRUPO

Centro de Costo: 03.01.00 - Area de Gestión Institucional

AEI.06.01 MEJORAR LA GESTIÓN PÚBLICA MODERNA EN EL GRUPO

Centro de Costo: 04.01.00 - Area de Gestión Administrativa, Infraestructura y Equipamiento

AEI.06.01 MEJORAR LA GESTIÓN PÚBLICA MODERNA EN EL GRUPO

FIRMA



#### Anexo B-4

PLAN OPERATIVO INSTITUCIONAL CONSOLIDADO CON META FISICA

Año : 2018

Periodo PEI : 2018 - 2020

Nivel de Gobierno : R - GOBIERNOS REGIONALES

Sector : 99 - GOBIERNOS REGIONALES

Pliego : 450 - GOBIERNO REGIONAL DEL DEPARTAMENTO DE JUNIN

Unidad Ejecutora : 001608 - GOB. REG. DE JUNIN - EDUCACION CHUPACA

Centro de Costo:

02.01.00 - PROGRAMA PRESUPUESTAL -LOGROS DE APRENDIZAJE DE ESTUDIANTES DE EDUCACION BASICA REGULAR

## OEI.01 MEJORAR LA CALIDAD EDUCATIVA EN LA REGIÓN JUNÍN

AEI.01.01 MEJORAR LOS PROCESOS DE APRENDIZAJE DE LOS ESTUDIANTES CON ÉNFASIS EN EL BAJO RENDIMIENTO

[illegible]

18AO110213042	CONDUCCION Y ORIENTACION SUPERIOR	120901 : CHUPACA	674,579.00	001 : ACCION	1	1	1	1	1	1	1	1	1	1	1	1	12	-
18AO110213550	DESARROLLO DE LA EDUCACION LABORAL Y TECNICA	120901 : CHUPACA	409,615.00	236 : INSTITUCION EDUCATIVA	1	1	1	1	1	1	1	1	1	1	1	1	1	-
18AO110213576	DESARROLLO DEL CICLO AVANZADO DE LA EDUCACION BASICA ALTERNATIVA	120901 : CHUPACA	161,886.00	236 : INSTITUCION EDUCATIVA	2	2	2	2	2	2	2	2	2	2	2	2	24	-
18AO110213615	DESARROLLO DEL CICLO INTERMEDIO DE LA EDUCACION BASICA ALTERNATIVA	120901 : CHUPACA	89,279.00	236 : INSTITUCION EDUCATIVA	1	1	1	1	1	1	1	1	1	1	1	1	1	-

Centro de Costo: 03.01.00 - Area de Gestión Institucional

OEI.06 FORTALECER LA EFICIENCIA DE LA GESTIÓN PÚBLICA MODERNA EN EL GRJ

AEI.06.01 MEJORAR LA GESTIÓN PÚBLICA MODERNA EN EL GRJ

COD.	Actividad Operativa	Ubigeo	Meta Anual S/.	U.M.	PROGRAMACION												Meta Fisica Anual	Prioridad
					1	2	3	4	5	6	7	8	9	10	11	12		
18AO110206708	PLANEAMIENTO Y PRESUPUESTO	120901 : CHUPACA	211,647.00	001 : ACCION	1	1	1	1	1	1	1	1	1	1	1	1	12	-

Centro de Costo: 04.01.00 - Area de Gestión Administrativa, Infraestructura y Equipamiento

OEI.06 FORTALECER LA EFICIENCIA DE LA GESTIÓN PÚBLICA MODERNA EN EL GRJ

AEI.06.01 MEJORAR LA GESTIÓN PÚBLICA MODERNA EN EL GRJ

COD.	Actividad Operativa	Ubigeo	Meta Anual S/.	U.M.	PROGRAMACION												Meta Fisica Anual	Prioridad
					1	2	3	4	5	6	7	8	9	10	11	12		
18AO110213828	GESTION ADMINISTRATIVA	120901 : CHUPACA	343,022.00	001 : ACCION	12	12	12	12	12	12	12	12	12	12	12	12	12	-
18AO110213829	OBLIGACIONES PREVISIONALES	120901 : CHUPACA	857,304.00	086 : PERSONA	60	60	60	60	60	60	60	60	60	60	60	60	60	-

FIRMA

450 - GOBIERNO REGIONAL DEL DEPARTAMENTO DE JUNIN  
001608 - GOB. REG. DE JUNIN - EDUCACION CHUPACA

miércoles, 16 de agosto de 2017

CENTRO DE COSTO RESP.: Todos

CENTRO DE COSTO: TODOS

FUENTE DE FINANCIAMIENTO	DEMANDA FINANCIERA
1 - RECURSOS ORDINARIOS 5-21 - PERSONAL Y OBLIGACIONES SOCIALES	30,937,041
1 - RECURSOS ORDINARIOS 5-23 - BIENES Y SERVICIOS	1,228,283
1 - RECURSOS ORDINARIOS 6-26 - ADQUISICION DE ACTIVOS NO FINANCIEROS	100,000
2 - RECURSOS DIRECTAMENTE RECAUDADOS 5-21 - PERSONAL Y OBLIGACIONES SOCIALES	28,181
2 - RECURSOS DIRECTAMENTE RECAUDADOS 5-23 - BIENES Y SERVICIOS	29,320
2 - RECURSOS DIRECTAMENTE RECAUDADOS 6-26 - ADQUISICION DE ACTIVOS NO FINANCIEROS	0
TOTAL	32,322,825

***307 – 1609: GOB. REG. DE  
JUNIN – EDUCACION JAUJA***

Anexo B-3  
PLAN OPERATIVO INSTITUCIONAL CONSOLIDADO CON MONTO FINANCIERO  
Año : 2018

Periodo PEI : 2018 - 2020  
Nivel de Gobierno : R - GOBIERNOS REGIONALES  
Sector : 99 - GOBIERNOS REGIONALES  
Pliego : 450 - GOBIERNO REGIONAL DEL DEPARTAMENTO DE JUNIN  
Unidad Ejecutora : 001609 - GOB. REG. DE JUNIN - EDUCACION JAUJA

Centro de Costo: 02.01.00 - Area de Gestion Pedagogica

OEI.01 MEJORAR LA CALIDAD EDUCATIVA EN LA REGION JUNIN

AEI.01.01 MEJORAR LOS PROCESOS DE APRENDIZAJE DE LOS ESTUDIANTES CON ÉNFASIS EN EL BAJO RENDIMIENTO

COD.	Actividad Operativa	Ubígeo	Meta Anual	U.M.	PROGRAMACION												Monto POI S/.
					1	2	3	4	5	6	7	8	9	10	11	12	
18AO110099152	GESTION DEL PROGRAMA	120401 : JAUJA	5	166 : CONTRATOS	8,823.00	8,510.00	24,972.00	8,556.00	8,797.00	8,556.00	9,667.00	8,566.00	459.00	232.00	1,994.00	1,745.00	90,877.00
18AO110101262	CONTRATACION OPORTUNA Y PAGO DEL PERSONAL DOCENTE Y PROMOTORAS DE LAS INSTITUCIONES EDUCATIVAS DE EDUCACION BASICA REGULAR	120401 : JAUJA	80	236 : INSTITUCION EDUCATIVA	0.00	0.00	16,818.60	16,818.60	16,818.60	16,818.60	16,818.60	16,818.60	16,818.60	16,818.60	16,818.60	16,818.60	168,186.00
18AO110101291	CONTRATACION OPORTUNA Y PAGO DEL PERSONAL DOCENTE Y PROMOTORAS DE LAS INSTITUCIONES EDUCATIVAS DE EDUCACION BASICA REGULAR	120401 : JAUJA	136	236 : INSTITUCION EDUCATIVA	1,365,446.00	1,960,560.00	1,365,444.00	1,365,444.00	1,365,444.00	1,365,444.00	1,578,624.00	1,365,444.00	1,365,444.00	1,365,444.00	1,365,444.00	1,578,624.00	17,406,806.00
18AO110101300	CONTRATACION OPORTUNA Y PAGO DEL PERSONAL DOCENTE Y PROMOTORAS DE LAS INSTITUCIONES EDUCATIVAS DE EDUCACION BASICA REGULAR	120401 : JAUJA	51	236 : INSTITUCION EDUCATIVA	1,384,888.25	2,224,018.25	1,384,888.25	1,384,888.25	1,384,888.25	1,384,888.25	1,621,893.25	1,384,888.25	1,384,888.25	1,384,888.25	1,384,888.25	1,621,893.25	17,931,799.00
18AO110101304	CONTRATACION OPORTUNA Y PAGO DEL PERSONAL ADMINISTRATIVO Y DE APOYO DE LAS INSTITUCIONES EDUCATIVAS DE EDUCACION BASICA REGULAR	120401 : JAUJA	108	236 : INSTITUCION EDUCATIVA	8,337.00	10,337.00	8,333.00	8,333.00	8,333.00	8,333.00	9,833.00	8,333.00	8,333.00	8,333.00	8,333.00	9,833.00	105,004.00
18AO110101753	CONTRATACION OPORTUNA Y PAGO DEL PERSONAL ADMINISTRATIVO Y DE APOYO DE LAS INSTITUCIONES	120401 : JAUJA	136	236 : INSTITUCION EDUCATIVA	167,723.00	201,323.00	167,722.00	167,723.00	167,723.00	167,723.00	193,223.00	167,722.00	167,722.00	167,722.00	167,722.00	193,223.00	2,097,271.00

[illegible]



## OEI.01 MEJORAR LA CALIDAD EDUCATIVA EN LA REGIÓN JUNÍN

## AEI.01.04 INCREMENTAR EL NIVEL COMPETITIVO DE LOS ESTUDIANTES DEPORTISTAS

COD.	Actividad Operativa	Ubigeo	Meta Anual	U.M.	PROGRAMACION												Monto POI S/.
					1	2	3	4	5	6	7	8	9	10	11	12	
18AO110535957	CONTRATACION OPORTUNA Y PAGO DE PERSONAL DE LAS INSTITUCIONES EDUCATIVAS DE EDUCACION PRIMARIA	120401 : JAUJA	1	236 : INSTITUCION EDUCATIVA	0.00	0.00	1,000.00	1,000.00	1,000.00	1,000.00	1,000.00	1,000.00	1,000.00	1,000.00	1,000.00	1,000.00	10,000.00

Centro de Costo: 03.01.00 - Area de Gestion Institucional

## OEI.01 MEJORAR LA CALIDAD EDUCATIVA EN LA REGIÓN JUNÍN

## AEI.01.02 AMPLIAR LA COBERTURA DE SERVICIOS EDUCATIVOS DE CALIDAD PARA LA POBLACIÓN EXCLUIDA DEL SISTEMA EDUCATIVO

COD.	Actividad Operativa	Ubigeo	Meta Anual	U.M.	PROGRAMACION												Monto POI S/.
					1	2	3	4	5	6	7	8	9	10	11	12	
18AO110123473	PLANEAMIENTO Y PRESUPUESTO	120401 : JAUJA	12	001 : ACCION	0.00	0.00	10,000.00	10,000.00	10,000.00	10,000.00	10,000.00	10,000.00	10,000.00	10,000.00	10,000.00	10,000.00	100,000.00
18AO110123469	PLANEAMIENTO Y PRESUPUESTO	120401 : JAUJA	12	001 : ACCION	180.00	8,981.00	100.00	150.00	150.00	100.00	3,462.00	100.00	100.00	100.00	100.00	100.00	13,623.00

Centro de Costo: 04.01.00 - Area de Gestion Administrativa, Infraestructura y Equipamiento

## OEI.06 FORTALECER LA EFICIENCIA DE LA GESTIÓN PÚBLICA MODERNA EN EL GRJ

## AEI.06.01 MEJORAR LA GESTIÓN PÚBLICA MODERNA EN EL GRJ

COD.	Actividad Operativa	Ubigeo	Meta Anual	U.M.	PROGRAMACION												Monto POI S/.
					1	2	3	4	5	6	7	8	9	10	11	12	
18AO110129250	APOYO A LA ADMINISTRACION DE LA EDUCACION	120401 : JAUJA	12	001 : ACCION	116,733.00	125,933.00	116,733.00	116,733.00	116,733.00	116,733.00	123,633.00	116,733.00	116,733.00	116,733.00	116,733.00	123,634.00	1,423,797.00
18AO110213541	OBLIGACIONES PREVISIONALES	120401 : JAUJA	12	006 : ATENCION	821,600.00	821,600.00	821,600.00	821,599.00	821,599.00	821,599.00	821,599.00	821,599.00	821,599.00	821,599.00	821,599.00	821,599.00	9,859,191.00
18AO110129342	APOYO A LA ADMINISTRACION DE LA EDUCACION	120401 : JAUJA	1	001 : ACCION	0.00	0.00	80,000.00	0.00	0.00	0.00	0.00	0.00	0.00	0.00	0.00	0.00	80,000.00
18AO110129303	APOYO A LA ADMINISTRACION DE LA EDUCACION	120401 : JAUJA	12	001 : ACCION	31,678.00	23,709.00	32,069.00	30,268.00	30,268.00	30,268.00	37,798.00	30,268.00	30,268.00	30,268.00	11,328.00	29,198.00	347,388.00

FIRMA

Апехо В-4

PLAN OPERATIVO INSTITUCIONAL CONSOLIDADO CON META FISICA

Año : 2018

Periodo PEI : 2018 - 2020

Nivel de Gobierno : R - GOBIERNOS REGIONALES

Sector : 99 - GOBIERNOS REGIONALES

Pliego : 450 - GOBIERNO REGIONAL DEL DEPARTAMENTO DE JUNIN

Unidad Ejecutora : 001609 - GOB. REG. DE JUNIN - EDUCACION JAUJA

Centro de Costo: 02.01.00 - Area de Gestion Pedagogica

## OEI.01 MEJORAR LA CALIDAD EDUCATIVA EN LA REGIÓN JUNÍN

AEI-01-01 MEJORAR LOS PROCESOS DE APRENDIZAJE DE LOS ESTUDIANTES CON ÉNEASIS EN EL BAJO RENDIMIENTO

[illegible]

[illegible]

450 - GOBIERNO REGIONAL DEL DEPARTAMENTO DE JUNIN  
001609 - GOB. REG. DE JUNIN - EDUCACION JAUJA

miércoles, 16 de agosto de 2017

CENTRO DE COSTO RESP.: Todos

CENTRO DE COSTO: TODOS

FUENTE DE FINANCIAMIENTO	DEMANDA FINANCIERA
1 - RECURSOS ORDINARIOS 5-21 - PERSONAL Y OBLIGACIONES SOCIALES	48,516,330
1 - RECURSOS ORDINARIOS 5-22 - PENSIONES Y OTRAS PRESTACIONES SOCIALES	9,859,191
1 - RECURSOS ORDINARIOS 5-23 - BIENES Y SERVICIOS	2,408,449
1 - RECURSOS ORDINARIOS 5-25 - OTROS GASTOS	3,072
1 - RECURSOS ORDINARIOS 6-26 - ADQUISICION DE ACTIVOS NO FINANCIEROS	100,000
2 - RECURSOS DIRECTAMENTE RECAUDADOS 6-26 - ADQUISICION DE ACTIVOS NO FINANCIEROS	80,000
TOTAL	60,967,042

***308 – 1610: GOB. REG. DE  
JUNIN – EDUCACION YAULI – LA  
OROYA***

## Anexo B-3

### PLAN OPERATIVO INSTITUCIONAL CONSOLIDADO CON MONTO FINANCIERO

Año : 2018

Periodo PEI :	2018 - 2020
Nivel de Gobierno :	R - GOBIERNOS REGIONALES
Sector :	99 - GOBIERNOS REGIONALES
Pliego :	450 - GOBIERNO REGIONAL DEL DEPARTAMENTO DE JUNIN
Unidad Ejecutora :	001610 - GOB. REG. DE JUNIN - EDUCACION YAULI- LA CROYA

Centro de Costo: 02.01.00 - Area de Gestión Pedagógica

## DEI.01 MEJORAR LA CALIDAD EDUCATIVA EN LA REGIÓN JUNÍN

AEI.01.01 MEJORAR LOS PROCESOS DE APRENDIZAJE DE LOS ESTUDIANTES CON ÉNFASIS EN EL BAJO RENDIMIENTO

[illegible]



18AO110177592	DOTACION DE MATERIALES Y EQUIPOS EDUCATIVOS PARA CENTROS DE EDUCACION BASICA ESPECIAL Y CENTROS DE RECURSOS	120801 : LA OROYA	1	236 : INSTITUCION EDUCATIVA	0.00	0.00	2,896.00	0.00	0.00	0.00	0.00	0.00	0.00	0.00	0.00	2,896.00
18AO110177648	ASISTENCIA A FAMILIAS DE ESTUDIANTES DE CENTROS DE EDUCACION BASICA ESPECIAL PARA PARTICIPACION EN PROCESO EDUCATIVO.	120801 : LA OROYA	16	056 : FAMILIA	0.00	0.00	0.00	2,151.00	0.00	0.00	2,151.00	0.00	0.00	2,152.00	0.00	6,454.00
18AO110177596	DOTACION DE MATERIALES Y EQUIPOS EDUCATIVOS PARA PROGRAMAS DE INTERVENCION TEMPRANA	120801 : LA OROYA	1	236 : INSTITUCION EDUCATIVA	0.00	0.00	0.00	2,029.00	0.00	0.00	0.00	0.00	0.00	0.00	0.00	2,029.00
18AO110177604	CONTRATACION OPORTUNA Y PAGO DE PERSONAL PARA ATENCION DE PROGRAMAS DE INTERVENCION TEMPRANA	120801 : LA OROYA	2	236 : INSTITUCION EDUCATIVA	3,730.00	3,730.00	3,730.00	3,730.00	3,731.00	3,731.00	3,731.00	3,731.00	3,731.00	3,731.00	3,732.00	44,770.00
18AO110177611	CONTRATACION OPORTUNA Y PAGO DE PERSONAL EN I.I.E.E. INCLUSIVAS, CENTROS DE EDUCACION BASICA ESPECIAL Y CENTROS DE RECURSOS	120801 : LA OROYA	12	236 : INSTITUCION EDUCATIVA	16,746.00	16,746.00	16,746.00	16,747.00	16,747.00	16,747.00	16,747.00	16,747.00	16,747.00	16,747.00	16,748.00	200,962.00
18AO110177617	MANTENIMIENTO Y ACONDICIONAMIENTO DE ESPACIOS EN LOCALES DE EDUCACION BASICA ESPECIAL Y CENTROS DE RECURSOS	120801 : LA OROYA	1	236 : INSTITUCION EDUCATIVA	831.00	831.00	831.00	831.00	831.00	831.00	831.00	831.00	832.00	832.00	832.00	9,976.00
18AO110177632	MANTENIMIENTO Y ACONDICIONAMIENTO DE ESPACIOS EN LOCALES DE INTERVENCION TEMPRANA	120801 : LA OROYA	1	536 : LOCAL ESCOLAR	425.00	425.00	426.00	426.00	426.00	426.00	426.00	426.00	426.00	426.00	426.00	5,110.00
18AO110177638	ASISTENCIA A FAMILIAS DE ESTUDIANTES DE INSTITUCIONES EDUCATIVAS INCLUSIVAS PARA PARTICIPACION EN PROCESO EDUCATIVO.	120801 : LA OROYA	50	056 : FAMILIA	0.00	0.00	160.00	0.00	0.00	160.00	0.00	0.00	160.00	0.00	0.00	480.00
18AO110177657	ASISTENCIA Y ACOMPAÑAMIENTO A FAMILIAS DE ESTUDIANTES DE LOS PROGRAMAS DE INTERVENCION TEMPRANA PARA PARTICIPACION EN PROCESO EDUCATIVO.	120801 : LA OROYA	20	056 : FAMILIA	0.00	0.00	0.00	686.00	0.00	0.00	686.00	0.00	0.00	687.00	0.00	2,059.00

## OEI.06 FORTALECER LA EFICIENCIA DE LA GESTIÓN PÚBLICA MODERNA EN EL GRJ

MEJORAR LA GESTION PUBLICA MODERNA EN EL GRS			PROGRAMACION														Monto POI S/.
COD.	Actividad Operativa	Ubigeo	Meta Anual	U.M.	1	2	3	4	5	6	7	8	9	10	11	12	
18A0110552980	PLANEAMIENTO Y PRESUPUESTO	120801 : LA OROYA	15	001 : ACCION	1,927.00	1,927.00	1,927.00	1,927.00	1,927.00	1,927.00	1,927.00	1,927.00	1,927.00	1,928.00	1,928.00	1,928.00	23,127.00

## OEI.06 FORTALECER LA EFICIENCIA DE LA GESTIÓN PÚBLICA MODERNA EN EL GRU

MEJORAR LA GESTION PUBLICA MODERNA EN EL GRUPO			PROGRAMACION														Monto POI S/.
COD.	Actividad Operativa	Ubigeo	Meta Anual	U.M.	1	2	3	4	5	6	7	8	9	10	11	12	
18AO110530178	GESTION ADMINISTRATIVA	120801 : LA OROYA	42	001 : ACCION	114,860.00	114,861.00	219,862.00	114,862.00	114,862.00	114,862.00	114,862.00	114,862.00	114,862.00	114,862.00	114,864.00	114,864.00	1,483,345.00

## OEI.06 FORTALECER LA EFICIENCIA DE LA GESTIÓN PÚBLICA MODERNA EN EL GRJ

[illegible]

## Anexo B-4

### PLAN OPERATIVO INSTITUCIONAL CONSOLIDADO CON META FISICA

Año : 2018

Periodo PEI : 2018 - 2020

R - GOBIERNOS REGIONALES

Sector : 99 - GOBIERNOS REGIONALES

49 - GOBIERNOS REGIONALES

Pliego : 450 - GOBIERNO REGIONAL DEL DEPARTAMENTO DE JUNIN

450 - GOBIERNO REGIONAL DEL DEPARTAMENTO DE JUNIN

Unidad Ejecutora : 001610 - GOB. REG. DE JUNIN - EDUCACION YAULI- LA OROYA

001610 - GOB. REG. DE JUNIN - EDUCACION YAULI- LA OROYA

02.01.00 - Area de Gestión Pedagógica

## OEI.01 MEJORAR LA CALIDAD EDUCATIVA EN LA REGION JUNIN

AEI.01.01 MEJORAR LOS PROCESOS DE APRENDIZAJE DE LOS ESTUDIANTES CON ÉNFASIS EN EL BAJO RENDIMIENTO

[illegible]



450 - GOBIERNO REGIONAL DEL DEPARTAMENTO DE JUNIN  
001610 - GOB. REG. DE JUNIN - EDUCACION YAULI- LA OROYA

miércoles, 16 de agosto de 2017

CENTRO DE COSTO RESP.: Todos

CENTRO DE COSTO: TODOS

FUENTE DE FINANCIAMIENTO	DEMANDA FINANCIERA
1 - RECURSOS ORDINARIOS 5-21 - PERSONAL Y OBLIGACIONES SOCIALES	22,055,131
1 - RECURSOS ORDINARIOS 5-22 - PENSIONES Y OTRAS PRESTACIONES SOCIALES	2,419,030
1 - RECURSOS ORDINARIOS 5-23 - BIENES Y SERVICIOS	1,552,900
1 - RECURSOS ORDINARIOS 6-25 - OTROS GASTOS	0
1 - RECURSOS ORDINARIOS 6-26 - ADQUISICION DE ACTIVOS NO FINANCIEROS	100,000
2 - RECURSOS DIRECTAMENTE RECAUDADOS 5-21 - PERSONAL Y OBLIGACIONES SOCIALES	7,250
2 - RECURSOS DIRECTAMENTE RECAUDADOS 5-23 - BIENES Y SERVICIOS	44,354
2 - RECURSOS DIRECTAMENTE RECAUDADOS 6-26 - ADQUISICION DE ACTIVOS NO FINANCIEROS	5,000
TOTAL	26,183,665

***309 – 1611: GOB. REG. DE  
JUNIN – EDUCACION PROVINCIA  
DE JUNIN***

## Anexo B-3

PLAN OPERATIVO INSTITUCIONAL CONSOLIDADO CON MONTO FINANCIERO

Año : 2018

Periodo PEI : 2018 - 2020

Nivel de Gobierno : R - GOBIERNOS REGIONALES

Sector : 99 - GOBIERNOS REGIONALES

Prelego : 450 - GOBIERNO REGIONAL DEL DEPARTAMENTO DE JUNIN

Unidad Ejecutora : 001611 - GOB. REG. DE JUNIN - EDUCACION PROVINCIA DE JUNIN

Centro de Costo: 02.01.00 - Area de Gestión Pedagógica

## OEI.01 MEJORAR LA CALIDAD EDUCATIVA EN LA REGIÓN JUNÍN

AEI.01.01 MEJORAR LOS PROCESOS DE APRENDIZAJE DE LOS ESTUDIANTES CON ÉNFASIS EN EL BAJO RENDIMIENTO

[illegible]



EDUCACION INTERCULTURAL  
BILINGUE NIVEL PRIMARIA

OEI.01 MEJORAR LA CALIDAD EDUCATIVA EN LA REGIÓN JUNÍN

AEI.01.03 IMPLEMENTAR Y FORTALECER LOS SERVICIOS EDUCATIVOS PARA LOS ESTUDIANTES CON DESARROLLO POTENCIAL LIMITADO Y ALTO RENDIMIENTO

IMPLEMENTAR Y FORTALECER LOS SERVICIOS EDUCATIVOS PARA LOS ESTUDIANTES CON DESARROLLO POTENCIAL LIMITADO Y ALTO RENDIMIENTO																	
COD.	Actividad Operativa	Ubigeo	PROGRAMACION												Monto POI S/.		
			Meta Anual	U.M.	1	2	3	4	5	6	7	8	9	10		11	12
18AO110178139	ASISTENCIA A FAMILIAS DE ESTUDIANTES DE CENTROS DE EDUCACION BASICA ESPECIAL PARA PARTICIPACION EN PROCESO EDUCATIVO		17	056 : FAMILIA	0.00	0.00	0.00	1,742.50	0.00	1,742.50	0.00	1,742.50	0.00	0.00	1,742.50	0.00	6,970.00
18AO110177692	DOTACION DE MATERIALES Y EQUIPOS EDUCATIVOS PARA CENTROS DE EDUCACION BASICA ESPECIAL Y CENTROS DE RECURSOS		2	236 : INSTITUCION EDUCATIVA	0.00	0.00	341.20	341.20	341.20	341.20	341.20	341.20	341.20	341.20	341.20	341.20	3,412.00
18AO110178137	CONTRATACION OPORTUNA Y PAGO DE PERSONAL EN INSTITUCIONES EDUCATIVAS INCLUSIVAS, CENTROS DE EDUCACION BASICA ESPECIAL Y CENTROS DE RECURSOS		8	086 : PERSONA	21,836.83	11,208.83	11,208.83	11,208.83	11,208.83	11,208.83	13,608.83	11,208.83	11,208.83	11,208.83	11,208.83	13,608.83	149,933.96
18AO110178138	MANTENIMIENTO Y ACONDICIONAMIENTO DE ESPACIOS EN LOCALES DE LOS CENTROS DE EDUCACION BASICA ESPECIAL Y CENTROS DE RECURSOS		2	536 : LOCAL ESCOLAR	1,290.00	1,290.00	1,530.00	1,290.00	1,290.00	1,290.00	1,290.00	1,290.00	1,290.00	1,290.00	1,290.00	1,290.00	15,720.00
18AO110515954	ASISTENCIA A FAMILIAS DE ESTUDIANTES DE INSTITUCIONES EDUCATIVAS INCLUSIVAS PARA PARTICIPACION EN PROCESO EDUCATIVO		23	056 : FAMILIA	0.00	0.00	190.00	0.00	0.00	190.00	0.00	0.00	190.00	0.00	0.00	190.00	760.00

OEI.06 FORTALECER LA EFICIENCIA DE LA GESTIÓN PÚBLICA MODERNA EN EL GRJ

AEI.06.01 MEJORAR LA GESTIÓN PÚBLICA MODERNA EN EL GRJ

MEJORAR LA GESTIÓN PÚBLICA MODERNA EN EL GRJ																	
COD.	Actividad Operativa	Ubigeo	Meta Anual	U.M.	PROGRAMACION												Monto POI S/.
					1	2	3	4	5	6	7	8	9	10	11	12	
18AO110189532	CONDUCCION Y ORIENTACION SUPERIOR	120501 : JUNIN	20	190 : NUMERO	2,591.33	2,591.33	3,016.33	2,591.33	2,591.33	3,016.33	2,591.33	2,591.33	3,016.33	2,591.33	2,591.33	3,016.33	32,795.96
18AO110189422	CONDUCCION Y ORIENTACION SUPERIOR	120501 : JUNIN	12	001 : ACCION	54,949.67	50,949.67	55,554.67	50,949.67	50,949.67	50,949.67	53,949.67	50,949.67	50,949.67	50,949.67	50,949.67	53,949.67	626,001.04

Centro de Costo: 03.01 - Area de Gestión Institucional

OEI.06 FORTALECER LA EFICIENCIA DE LA GESTIÓN PÚBLICA MODERNA EN EL GRJ

AEI.06.01 MEJORAR LA GESTIÓN PÚBLICA MODERNA EN EL GRJ

MEJORAR LA GESTIÓN PÚBLICA MODERNA EN EL GRJ																	
COD.	Actividad Operativa	Ubigeo	PROGRAMACION												Monto POI S/.		
			Meta Anual	U.M.	1	2	3	4	5	6	7	8	9	10		11	12
18AO110178143	PLANEAMIENTO Y PRESUPUESTO	120501 : JUNIN	12	001 : ACCION	1,340.33	1,340.33	2,590.33	1,340.33	1,340.33	2,590.33	1,340.33	1,340.33	2,590.33	1,340.33	1,340.33	2,590.33	21,083.96
18AO110178142	PLANEAMIENTO Y PRESUPUESTO	120501 : JUNIN	12	001 : ACCION	5,313.67	5,313.67	6,563.67	5,313.67	5,313.67	5,313.67	5,313.67	5,313.67	5,313.67	5,313.67	5,313.67	5,313.67	65,014.04

Centro de Costo: 04.01 - Area de Gestión Administrativa, Infraestructura y Equipamiento

OEI.06 FORTALECER LA EFICIENCIA DE LA GESTIÓN PÚBLICA MODERNA EN EL GRJ

AEI.06.01 MEJORAR LA GESTIÓN PÚBLICA MODERNA EN EL GRJ

MEJORAR LA GESTION PUBLICA MODERNA EN EL GRJ																	
COD.	Actividad Operativa	Ubigeo	PROGRAMACION														Monto POI
			Meta Anual	U.M.	1	2	3	4	5	6	7	8	9	10	11	12	S/.
18AO110525807	DESARROLLO DE LA PROMOCION ESCOLAR, CULTURA Y DEPORTE		15	001 : ACCION	0.00	0.00	0.00	0.00	0.00	7,000.00	0.00	0.00	0.00	0.00	0.00	0.00	7,000.00
18AO110517570	GESTION ADMINISTRATIVA	120501 : JUNIN	1	001 : ACCION	0.00	0.00	8,000.00	0.00	0.00	0.00	0.00	0.00	0.00	0.00	0.00	0.00	8,000.00
18AO110517567	GESTION ADMINISTRATIVA	120501 : JUNIN	12	001 : ACCION	1,255.50	1,255.50	1,255.50	1,255.50	1,255.50	1,255.50	1,255.50	1,255.50	1,255.50	1,255.50	1,255.50	1,255.50	15,066.00
18AO110517558	GESTION ADMINISTRATIVA	120501 : JUNIN	1	001 : ACCION	0.00	0.00	5,800.00	0.00	0.00	0.00	0.00	0.00	0.00	0.00	0.00	0.00	5,800.00
18AO110206716	DESARROLLO DE LA EDUCACION LABORAL Y TECNICA		2	236 : INSTITUCION	20,922.83	20,922.83	10,037.83	10,037.83	10,037.83	10,037.83	12,137.83	10,037.83	10,037.83	10,037.83	10,037.83	12,137.83	146,423.96

## Anexo B-4

PLAN OPERATIVO INSTITUCIONAL CONSOLIDADO CON META FISICA

Año : 2018

Periodo PEL: 2018 - 2020

Nivel de Gobierno : R - GOBIERNOS REGIONALES

Sector : 99 - GOBIERNOS REGIONALES

Pliego : 450 - GOBIERNO REGIONAL DEL DEPARTAMENTO DE JUNIN

Unidad Ejecutora : 001611 - GOR. REG. DE JUNIN - EDUCACION PROVINCIA DE JUNIN

Centro de Costo: 02.01.00 - Area de Gestión Pedagógica

OEI.01 MEJORAR LA CALIDAD EDUCATIVA EN LA REGIÓN JUNÍN

AEI-01.01 MEJORAR LOS PROCESOS DE APRENDIZAJE DE LOS ESTUDIANTES CON ÉNFASIS EN EL BAJO RENDIMIENTO

[illegible]

18AO110178138	MANTENIMIENTO Y ACONDICIONAMIENTO DE ESPACIOS EN LOCALES DE LOS CENTROS DE EDUCACION BASICA ESPECIAL Y CENTROS DE RECURSOS	15,720.00	536 : LOCAL ESCOLAR	2	2	2	2	2	2	2	2	2	2	2	2	2	-
18AO110178139	ASISTENCIA A FAMILIAS DE ESTUDIANTES DE CENTROS DE EDUCACION BASICA ESPECIAL PARA PARTICIPACION EN PROCESO EDUCATIVO	6,970.00	056 : FAMILIA	0	0	0	17	0	17	0	17	0	0	17	0	17	-

## DEI.06 FORTALECER LA EFICIENCIA DE LA GESTIÓN PÚBLICA MODERNA EN EL GRU

AEI.06.01 MEJORAR LA GESTIÓN PÚBLICA MODERNA EN EL GRUPO

[illegible]

Centro de Costo: 03.01 - Area de Gestión Institucional

## DEI.06 FORTALECER LA EFICIENCIA DE LA GESTIÓN PÚBLICA MODERNA EN EL GRJ

AEI.06.01 MEJORAR LA GESTIÓN PÚBLICA MODERNA EN EL GRUPO

[illegible]

Centro de Costo: 04.01 - Area de Gestión Administrativa,Infraestructura y Equipamiento

DEI.06 FORTALECER LA EFICIENCIA DE LA GESTIÓN PÚBLICA MODERNA EN EL GRJ

AEI.06.01 MEJORAR LA GESTIÓN PÚBLICA MODERNA EN EL GRU

[illegible]

450 - GOBIERNO REGIONAL DEL DEPARTAMENTO DE JUNIN  
001611 - GOB. REG. DE JUNIN - EDUCACION PROVINCIA DE JUNIN

miércoles, 16 de agosto de 2017

CENTRO DE COSTO RESP.: Todos

CENTRO DE COSTO: TODOS

FUENTE DE FINANCIAMIENTO	DEMANDA FINANCIERA
1 - RECURSOS ORDINARIOS 5-21 - PERSONAL Y OBLIGACIONES SOCIALES	15,359,400
1 - RECURSOS ORDINARIOS 5-22 - PENSIONES Y OTRAS PRESTACIONES SOCIALES	995,113
1 - RECURSOS ORDINARIOS 5-23 - BIENES Y SERVICIOS	1,744,116
1 - RECURSOS ORDINARIOS 6-26 - ADQUISICION DE ACTIVOS NO FINANCIEROS	100,000
2 - RECURSOS DIRECTAMENTE RECAUDADOS 5-21 - PERSONAL Y OBLIGACIONES SOCIALES	5,800
2 - RECURSOS DIRECTAMENTE RECAUDADOS 5-23 - BIENES Y SERVICIOS	15,066
2 - RECURSOS DIRECTAMENTE RECAUDADOS 6-26 - ADQUISICION DE ACTIVOS NO FINANCIEROS	8,000
<b>TOTAL</b>	<b>18,227,495</b>

***400: REGION JUNIN -  
DIRECCION REGIONAL DE  
SALUD***





## OEI.02 CONTRIBUIR A LA MEJORA DE LA SALUD DE LA PLOBAION DE LA REGION JUNIN

## AEI.02.02 REDUCIR LA DESNUTRICION INFANTIL Y ANEMIA EN LA REGION JUNIN

COD.	Actividad Operativa	Ubigeo	PROGRAMACION														Meta Fisica Anual	Prioridad
			Meta Anual S/.	U.M.	1	2	3	4	5	6	7	8	9	10	11	12		
18AO110206707	INTERVENCIONES DE COMUNICACION PARA EL CUIDADO INFANTIL Y PREVENCIÓN DE ANEMIA Y DESNUTRICION CRONICA INFANTIL		120,000.00	259 : PERSONA INFORMADA	0	0	49,852	0	0	49,852	0	0	49,852	0	0	49,852	199,408	-

## OEI.02 CONTRIBUIR A LA MEJORA DE LA SALUD DE LA PLOBAION DE LA REGION JUNIN

## AEI.02.06 MEJORAR LA CALIDAD DE LOS SERVICIOS DE SALUD

COD.	Actividad Operativa	Ubigeo	PROGRAMACION														Meta Fisica Anual	Prioridad
			Meta Anual S/.	U.M.	1	2	3	4	5	6	7	8	9	10	11	12		
18AO110213678	DIFUSION Y COMUNICACION SOCIAL		93,060.00	060 : INFORME	1	1	1	1	11	1	1	1	1	1	1	1	22	-

Centro de Costo: 06.01.01.01 - Programa Articulado Nutricional

## OEI.02 CONTRIBUIR A LA MEJORA DE LA SALUD DE LA PLOBAION DE LA REGION JUNIN

## AEI.02.02 REDUCIR LA DESNUTRICION INFANTIL Y ANEMIA EN LA REGION JUNIN

COD.	Actividad Operativa	Ubigeo	PROGRAMACION														Meta Fisica Anual	Prioridad
			Meta Anual S/.	U.M.	1	2	3	4	5	6	7	8	9	10	11	12		
18AO110206674	VIGILANCIA, INVESTIGACION Y TECNOLOGIAS EN NUTRICION		27,878.00	060 : INFORME	0	0	0	0	0	1	0	0	0	0	0	2	3	-
18AO110206678	DESARROLLO DE NORMAS Y GUIAS TECNICAS EN NUTRICION		36,255.00	080 : NORMA	1	1	1	1	1	3	1	1	1	1	1	3	16	-
18AO110206680	MONITOREO, SUPERVISION, EVALUACION Y CONTROL DEL PROGRAMA ARTICULADO NUTRICIONAL		560,371.00	060 : INFORME	1	1	2	1	1	3	1	1	2	1	1	3	18	-
18AO110513177	ADMINISTRAR SUPLEMENTO DE HIERRO Y VITAMINA A	120101 : HUANCAYO	257,574.00	220 : NIÑO SUPLEMENTADO	0	0	0	0	0	1	0	0	0	0	0	1	2	-

Centro de Costo: 06.01.01.02 - Programa Salud Materno Neonatal

## OEI.02 CONTRIBUIR A LA MEJORA DE LA SALUD DE LA PLOBAION DE LA REGION JUNIN

## AEI.02.01 REDUCIR LA MORTALIDAD MATERNA INFANTIL EN LA REGION JUNIN

COD.	Actividad Operativa	Ubigeo	PROGRAMACION														Meta Fisica Anual	Prioridad
			Meta Anual S/.	U.M.	1	2	3	4	5	6	7	8	9	10	11	12		
18AO110206725	DESARROLLO DE NORMAS Y GUIAS TECNICAS EN SALUD MATERNO NEONATAL		141,259.00	080 : NORMA	1	0	0	1	0	0	1	0	0	1	0	0	4	-
18AO110206731	MONITOREO, SUPERVISION, EVALUACION Y CONTROL DE LA SALUD MATERNO NEONATAL		347,427.00	060 : INFORME	0	0	2	0	0	3	0	0	2	0	0	3	10	-

Centro de Costo: 06.01.01.03 - Programa TBC/VIH - SIDA

## OEI.02 CONTRIBUIR A LA MEJORA DE LA SALUD DE LA PLOBAION DE LA REGION JUNIN

## AEI.02.03 CONTROLAR LAS ENFERMEDADES TRANSMISIBLES EN LA REGION JUNIN

COD.	Actividad Operativa	Ubigeo	PROGRAMACION														Meta Fisica Anual	Prioridad
			Meta Anual S/.	U.M.	1	2	3	4	5	6	7	8	9	10	11	12		
18AO110206847	MONITOREO, SUPERVISION, EVALUACION Y CONTROL DE VIH/SIDA		225,346.00	060 : INFORME	0	0	2	0	0	3	0	0	2	0	0	3	10	-
18AO110206864	DESARROLLO DE NORMAS Y GUIAS TECNICAS VIH/SIDA Y TUBERCULOSIS		72,412.00	080 : NORMA	1	0	0	1	0	0	1	0	0	1	0	0	4	-

Centro de Costo: 06.01.01.04 - Programa Metaxénicas y Zoonosis

## OEI.02 CONTRIBUIR A LA MEJORA DE LA SALUD DE LA PLOBAION DE LA REGION JUNIN

## AEI.02.03 CONTROLAR LAS ENFERMEDADES TRANSMISIBLES EN LA REGION JUNIN

COD.	Actividad Operativa	Ubigeo	Meta Anual S/.	U.M.	PROGRAMACION												Meta Fisica Anual	Prioridad
					1	2	3	4	5	6	7	8	9	10	11	12		
18AO110213112	MONITOREO, SUPERVISION Y EVALUACION DEL PROGRAMA PRESUPUESTAL	120101 : HUANCAYO	292,000.00	060 : INFORME	0	0	1	0	0	2	0	0	1	0	0	2	6	-
18AO110213118	DESARROLLO DE NORMAS Y GUIAS TECNICAS PARA EL ABORDAJE DE TRASTORNOS MENTALES Y PROBLEMAS DE PSICOSOCIALES		28,000.00	080 : NORMA	0	0	1	1	0	1	0	0	0	0	0	0	3	-

Centro de Costo: 06.01.02 - DIRECCIÓN DE SERVICIOS DE SALUD

OEI.02 CONTRIBUIR A LA MEJORA DE LA SALUD DE LA PLOBAION DE LA REGION JUNIN

AEI.02.06 MEJORAR LA CALIDAD DE LOS SERVICIOS DE SALUD

COD.	Actividad Operativa	Ubigeo	Meta Anual S/.	U.M.	PROGRAMACION												Meta Fisica Anual	Prioridad
					1	2	3	4	5	6	7	8	9	10	11	12		
18AO110523717	ATENCION EN CONSULTAS EXTERNAS	120101 : HUANCAYO	218,629.00	060 : INFORME	0	0	1	0	0	1	0	0	1	0	0	1	4	-

Centro de Costo: 06.01.03 - Direccion de Seguros Publicos y Privados en Salud

OEI.02 CONTRIBUIR A LA MEJORA DE LA SALUD DE LA PLOBAION DE LA REGION JUNIN

AEI.02.05 AMPLIAR LA COBERTURA DE ASEGURAMIENTO PARA LA PROTECCION EN SALUD

COD.	Actividad Operativa	Ubigeo	Meta Anual S/.	U.M.	PROGRAMACION												Meta Fisica Anual	Prioridad
					1	2	3	4	5	6	7	8	9	10	11	12		
18AO110213427	SEGURO INTEGRAL DE SALUD		506,488.00	060 : INFORME	0	0	1	0	0	1	0	0	1	0	0	1	4	-

Centro de Costo: 06.02.00 - Dirección Ejecutiva de Promoción de la Salud

OEI.02 CONTRIBUIR A LA MEJORA DE LA SALUD DE LA PLOBAION DE LA REGION JUNIN

AEI.02.02 REDUCIR LA DESNUTRICION INFANTIL Y ANEMIA EN LA REGION JUNIN

COD.	Actividad Operativa	Ubigeo	Meta Anual S/.	U.M.	PROGRAMACION												Meta Fisica Anual	Prioridad
					1	2	3	4	5	6	7	8	9	10	11	12		
18AO110512939	FAMILIAS CON NIÑO/AS MENORES DE 36 MESES DESARROLLAN PRACTICAS SALUDABLES	120101 : HUANCAYO	160,974.00	056 : FAMILIA	0	0	0	0	0	0	0	0	0	0	0	1	1	-

Centro de Costo: 06.03.00 - Dirección Ejecutiva de Medicamentos, Insumos y Drogas

OEI.02 CONTRIBUIR A LA MEJORA DE LA SALUD DE LA PLOBAION DE LA REGION JUNIN

AEI.02.06 MEJORAR LA CALIDAD DE LOS SERVICIOS DE SALUD

COD.	Actividad Operativa	Ubigeo	Meta Anual S/.	U.M.	PROGRAMACION												Meta Fisica Anual	Prioridad
					1	2	3	4	5	6	7	8	9	10	11	12		
18AO110213306	COMERCIALIZACION DE MEDICAMENTOS E INSUMOS	120101 : HUANCAYO	3,693,290.00	060 : INFORME	1	1	1	1	1	1	1	1	1	1	1	1	12	-

Centro de Costo: 06.04.00 - Dirección Ejecutiva de Salud Ambiental

OEI.02 CONTRIBUIR A LA MEJORA DE LA SALUD DE LA PLOBAION DE LA REGION JUNIN

AEI.02.02 REDUCIR LA DESNUTRICION INFANTIL Y ANEMIA EN LA REGION JUNIN

COD.	Actividad Operativa	Ubigeo	Meta Anual S/.	U.M.	PROGRAMACION												Meta Fisica Anual	Prioridad
					1	2	3	4	5	6	7	8	9	10	11	12		
18AO110206692	CONTROL DE CALIDAD NUTRICIONAL DE LOS ALIMENTOS		86,614.00	222 : REPORTE TECNICO	0	0	0	0	0	1	0	0	0	0	0	1	2	-
18AO110206700	VIGILANCIA DE LA CALIDAD DEL AGUA PARA EL CONSUMO HUMANO		127,468.00	223 : CENTRO POBLADO	2	7	8	8	9	8	9	8	9	8	9	7	92	-

## Anexo B-4

Centro de Costo: 01.01.00 - Dirección General

AEI.06.01 MEJORAR LA GESTIÓN PÚBLICA MODERNA EN EL GRJ

Centro de Costo: 04.01.00 - Oficina Ejecutiva De Planeamiento Estratégico

AEI.02.06 MEJORAR LA CALIDAD DE LOS SERVICIOS DE SALUD

OEI.06 FORTALECER LA EFICIENCIA DE LA GESTIÓN PÚBLICA MODERNA EN EL GRJ

Centro de Costo: 04.02.00 - Oficina Ejecutiva de Epidemiología

AEI.02.06 MEJORAR LA CALIDAD DE LOS SERVICIOS DE SALUD

Centro de Costo: 05.01 - Oficina Ejecutiva de Administracion

AEI.06.01 MEJORAR LA GESTIÓN PÚBLICA MODERNA EN EL GRUPO

[illegible]

## OEI.02 CONTRIBUIR A LA MEJORA DE LA SALUD DE LA POBLACION DE LA REGION JUNIN

## AEI.02.02 REDUCIR LA DESNUTRICION INFANTIL Y ANEMIA EN LA REGION JUNIN

COD.	Actividad Operativa	Ubigeo	Meta Anual S/.	U.M.	PROGRAMACION												Meta Fisica Anual	Prioridad
					1	2	3	4	5	6	7	8	9	10	11	12		
18AO110206707	INTERVENCIONES DE COMUNICACION PARA EL CUIDADO INFANTIL Y PREVENCION DE ANEMIA Y DESNUTRICION CRONICA INFANTIL		120,000.00	259 : PERSONA INFORMADA	0	0	49,852	0	0	49,852	0	0	49,852	0	0	49,852	199,408	-

## OEI.02 CONTRIBUIR A LA MEJORA DE LA SALUD DE LA POBLACION DE LA REGION JUNIN

## AEI.02.06 MEJORAR LA CALIDAD DE LOS SERVICIOS DE SALUD

COD.	Actividad Operativa	Ubigeo	Meta Anual S/.	U.M.	PROGRAMACION												Meta Fisica Anual	Prioridad
					1	2	3	4	5	6	7	8	9	10	11	12		
18AO110213678	DIFUSION Y COMUNICACION SOCIAL		93,060.00	060 : INFORME	1	1	1	1	11	1	1	1	1	1	1	1	22	-

Centro de Costo: 06.01.01.01 - Programa Articulado Nutricional

## OEI.02 CONTRIBUIR A LA MEJORA DE LA SALUD DE LA POBLACION DE LA REGION JUNIN

## AEI.02.02 REDUCIR LA DESNUTRICION INFANTIL Y ANEMIA EN LA REGION JUNIN

COD.	Actividad Operativa	Ubigeo	Meta Anual S/.	U.M.	PROGRAMACION												Meta Fisica Anual	Prioridad
					1	2	3	4	5	6	7	8	9	10	11	12		
18AO110206674	VIGILANCIA, INVESTIGACION Y TECNOLOGIAS EN NUTRICION		27,878.00	060 : INFORME	0	0	0	0	0	1	0	0	0	0	0	2	3	-
18AO110206678	DESARROLLO DE NORMAS Y GUIAS TECNICAS EN NUTRICION		36,255.00	080 : NORMA	1	1	1	1	1	3	1	1	1	1	1	3	16	-
18AO110206680	MONITOREO, SUPERVISION, EVALUACION Y CONTROL DEL PROGRAMA ARTICULADO NUTRICIONAL		560,371.00	060 : INFORME	1	1	2	1	1	3	1	1	2	1	1	3	18	-
18AO110513177	ADMINISTRAR SUPLEMENTO DE HIERRO Y VITAMINA A	120101 : HUANCAYO	257,574.00	220 : NIÑO SUPLEMENTADO	0	0	0	0	0	1	0	0	0	0	0	1	2	-

Centro de Costo: 06.01.01.02 - Programa Salud Materno Neonatal

## OEI.02 CONTRIBUIR A LA MEJORA DE LA SALUD DE LA POBLACION DE LA REGION JUNIN

## AEI.02.01 REDUCIR LA MORTALIDAD MATERNA INFANTIL EN LA REGION JUNIN

COD.	Actividad Operativa	Ubigeo	Meta Anual S/.	U.M.	PROGRAMACION												Meta Fisica Anual	Prioridad
					1	2	3	4	5	6	7	8	9	10	11	12		
18AO110206725	DESARROLLO DE NORMAS Y GUIAS TECNICAS EN SALUD MATERNO NEONATAL		141,259.00	080 : NORMA	1	0	0	1	0	0	1	0	0	1	0	0	4	-
18AO110206731	MONITOREO, SUPERVISION, EVALUACION Y CONTROL DE LA SALUD MATERNO NEONATAL		347,427.00	060 : INFORME	0	0	2	0	0	3	0	0	2	0	0	3	10	-

Centro de Costo: 06.01.01.03 - Programa TBC/VIH - SIDA

## OEI.02 CONTRIBUIR A LA MEJORA DE LA SALUD DE LA POBLACION DE LA REGION JUNIN

## AEI.02.03 CONTROLAR LAS ENFERMEDADES TRANSMISIBLES EN LA REGION JUNIN

COD.	Actividad Operativa	Ubigeo	Meta Anual S/.	U.M.	PROGRAMACION												Meta Fisica Anual	Prioridad
					1	2	3	4	5	6	7	8	9	10	11	12		
18AO110206847	MONITOREO, SUPERVISION, EVALUACION Y CONTROL DE VIH/SIDA		225,346.00	060 : INFORME	0	0	2	0	0	3	0	0	2	0	0	3	10	-
18AO110206864	DESARROLLO DE NORMAS Y GUIAS TECNICAS VIH/SIDA Y TUBERCULOSIS		72,412.00	080 : NORMA	1	0	0	1	0	0	1	0	0	1	0	0	4	-

Centro de Costo: 06.01.01.04 - Programa Metaxénicas y Zoonosis

## OEI.02 CONTRIBUIR A LA MEJORA DE LA SALUD DE LA POBLACION DE LA REGION JUNIN

## AEI.02.03 CONTROLAR LAS ENFERMEDADES TRANSMISIBLES EN LA REGION JUNIN



COD.	Actividad Operativa	Ubigeo	Meta Anual S/.	U.M.	PROGRAMACION												Meta Fisica Anual	Prioridad
					1	2	3	4	5	6	7	8	9	10	11	12		
18AO110213112	MONITOREO, SUPERVISION Y EVALUACION DEL PROGRAMA PRESUPUESTAL	120101 : HUANCAYO	292,000.00	060 : INFORME	0	0	1	0	0	2	0	0	1	0	0	2	6	-
18AO110213118	DESARROLLO DE NORMAS Y GUIAS TECNICAS PARA EL ABORDAJE DE TRASTORNOS MENTALES Y PROBLEMAS DE PSICOSOCIALES		28,000.00	080 : NORMA	0	0	1	1	0	1	0	0	0	0	0	0	3	-

Centro de Costo: 06.01.02 - DIRECCIÓN DE SERVICIOS DE SALUD

OEI.02 CONTRIBUIR A LA MEJORA DE LA SALUD DE LA PLOBAION DE LA REGION JUNIN

AEI.02.06 MEJORAR LA CALIDAD DE LOS SERVICIOS DE SALUD

COD.	Actividad Operativa	Ubigeo	Meta Anual S/.	U.M.	PROGRAMACION												Meta Fisica Anual	Prioridad
					1	2	3	4	5	6	7	8	9	10	11	12		
18AO110523717	ATENCION EN CONSULTAS EXTERNAS	120101 : HUANCAYO	218,629.00	060 : INFORME	0	0	1	0	0	1	0	0	1	0	0	1	4	-

Centro de Costo: 06.01.03 - Direccion de Seguros Publicos y Privados en Salud

OEI.02 CONTRIBUIR A LA MEJORA DE LA SALUD DE LA PLOBAION DE LA REGION JUNIN

AEI.02.05 AMPLIAR LA COBERTURA DE ASEGURAMIENTO PARA LA PROTECCION EN SALUD

COD.	Actividad Operativa	Ubigeo	Meta Anual S/.	U.M.	PROGRAMACION												Meta Fisica Anual	Prioridad
					1	2	3	4	5	6	7	8	9	10	11	12		
18AO110213427	SEGURO INTEGRAL DE SALUD		506,488.00	060 : INFORME	0	0	1	0	0	1	0	0	1	0	0	1	4	-

Centro de Costo: 06.02.00 - Dirección Ejecutiva de Promoción de la Salud

OEI.02 CONTRIBUIR A LA MEJORA DE LA SALUD DE LA PLOBAION DE LA REGION JUNIN

AEI.02.02 REDUCIR LA DESNUTRICION INFANTIL Y ANEMIA EN LA REGION JUNIN

COD.	Actividad Operativa	Ubigeo	Meta Anual S/.	U.M.	PROGRAMACION												Meta Fisica Anual	Prioridad
					1	2	3	4	5	6	7	8	9	10	11	12		
18AO110512939	FAMILIAS CON NIÑO/AS MENORES DE 36 MESES DESARROLLAN PRACTICAS SALUDABLES	120101 : HUANCAYO	160,974.00	056 : FAMILIA	0	0	0	0	0	0	0	0	0	0	0	1	1	-

Centro de Costo: 06.03.00 - Dirección Ejecutiva de Medicamentos, Insumos y Drogas

OEI.02 CONTRIBUIR A LA MEJORA DE LA SALUD DE LA PLOBAION DE LA REGION JUNIN

AEI.02.06 MEJORAR LA CALIDAD DE LOS SERVICIOS DE SALUD

COD.	Actividad Operativa	Ubigeo	Meta Anual S/.	U.M.	PROGRAMACION												Meta Fisica Anual	Prioridad
					1	2	3	4	5	6	7	8	9	10	11	12		
18AO110213306	COMERCIALIZACIÓN DE MEDICAMENTOS E INSUMOS	120101 : HUANCAYO	3,693,290.00	060 : INFORME	1	1	1	1	1	1	1	1	1	1	1	1	12	-

Centro de Costo: 06.04.00 - Dirección Ejecutiva de Salud Ambiental

OEI.02 CONTRIBUIR A LA MEJORA DE LA SALUD DE LA PLOBAION DE LA REGION JUNIN

AEI.02.02 REDUCIR LA DESNUTRICION INFANTIL Y ANEMIA EN LA REGION JUNIN

COD.	Actividad Operativa	Ubigeo	Meta Anual S/.	U.M.	PROGRAMACION												Meta Fisica Anual	Prioridad
					1	2	3	4	5	6	7	8	9	10	11	12		
18AO110206692	CONTROL DE CALIDAD NUTRICIONAL DE LOS ALIMENTOS		86,614.00	222 : REPORTE TECNICO	0	0	0	0	0	1	0	0	0	0	0	1	2	-
18AO110206700	VIGILANCIA DE LA CALIDAD DEL AGUA PARA EL CONSUMO HUMANO		127,468.00	223 : CENTRO POBLADO	2	7	8	8	9	8	9	8	9	8	9	7	92	-

450 - GOBIERNO REGIONAL DEL DEPARTAMENTO DE JUNIN  
000823 - REGION JUNIN- DIRECCION REGIONAL DE SALUD JUNIN

miércoles, 16 de agosto de 2017

CENTRO DE COSTO RESP.: Todos

CENTRO DE COSTO: TODOS

FUENTE DE FINANCIAMIENTO	DEMANDA FINANCIERA
1 - RECURSOS ORDINARIOS 5-21 - PERSONAL Y OBLIGACIONES SOCIALES	10,752,536
1 - RECURSOS ORDINARIOS 5-22 - PENSIONES Y OTRAS PRESTACIONES SOCIALES	8,817,452
1 - RECURSOS ORDINARIOS 5-23 - BIENES Y SERVICIOS	6,797,123
1 - RECURSOS ORDINARIOS 6-26 - ADQUISICION DE ACTIVOS NO FINANCIEROS	0
2 - RECURSOS DIRECTAMENTE RECAUDADOS 5-23 - BIENES Y SERVICIOS	1,556,814
2 - RECURSOS DIRECTAMENTE RECAUDADOS 6-26 - ADQUISICION DE ACTIVOS NO FINANCIEROS	0
4 - DONACIONES Y TRANSFERENCIAS 5-23 - BIENES Y SERVICIOS	2,316,983
4 - DONACIONES Y TRANSFERENCIAS 6-26 - ADQUISICION DE ACTIVOS NO FINANCIEROS	0
TOTAL	30,240,908



***401 – 824: REGION JUNIN –  
SALUD DANIEL ALCIDES  
CARRION***

**Anexo B-3**  
**PLAN OPERATIVO INSTITUCIONAL CONSOLIDADO CON MONTO FINANCIERO**  
**Año : 2018**

Periodo PEI : 2018 - 2020  
Nivel de Gobierno : R - GOBIERNOS REGIONALES  
Sector : 99 - GOBIERNOS REGIONALES  
Pliego : 450 - GOBIERNO REGIONAL DEL DEPARTAMENTO DE JUNIN  
Unidad Ejecutora : 000824 - REGION JUNIN-SALUD DANIEL ALCIDES CARRION

Centro de Costo : 01.01.00 - Oficina Ejecutiva de Planeamiento Estratégico

**OEI.06 FORTALECER LA EFICIENCIA DE LA GESTIÓN PÚBLICA MODERNA EN EL GRJ**

**AEI.06.01 MEJORAR LA GESTIÓN PÚBLICA MODERNA EN EL GRJ**

COD.	Actividad Operativa	Ubigeo	Meta Anual	U.M.	PROGRAMACION												Monto POI S/.
18AO110129329	PLANEAMIENTO Y PRESUPUESTO	120101 : HUANCAYO	28	060 : INFORME	23,230.00	21,230.00	21,230.00	21,230.00	21,230.00	21,230.00	22,730.00	21,230.00	21,229.00	21,229.00	21,230.00	22,731.00	259,759.00

Centro de Costo : 02.01.00 - Oficina de Epidemiología, Salud ambiental y Medicina Preventiva

**OEI.02 CONTRIBUIR A LA MEJORA DE LA SALUD DE LA PLOBAION DE LA REGION JUNIN**

**AEI.02.03 CONTROLAR LAS ENFERMEDADES TRANSMISIBLES EN LA REGION JUNIN**

COD.	Actividad Operativa	Ubigeo	Meta Anual	U.M.	PROGRAMACION												Monto POI S/.
18AO110174085	EVALUACION, DIAGNOSTICO Y TRATAMIENTO DE ENFERMEDADES METAXENICAS	120101 : HUANCAYO	153	394 : PERSONA TRATADA	26,387.00	23,186.00	25,586.00	23,186.00	25,586.00	23,186.00	27,989.00	23,187.00	25,587.00	23,187.00	23,187.00	25,589.00	295,843.00
18AO110135019	EVALUACION, DIAGNOSTICO Y TRATAMIENTO DE CASOS DE ENFERMEDADES ZOOTICAS	120101 : HUANCAYO	1,150	394 : PERSONA TRATADA	0.00	0.00	3,442.00	0.00	3,441.00	0.00	3,441.00	0.00	3,441.00	0.00	0.00	0.00	13,765.00

**OEI.02 CONTRIBUIR A LA MEJORA DE LA SALUD DE LA PLOBAION DE LA REGION JUNIN**

**AEI.02.06 MEJORAR LA CALIDAD DE LOS SERVICIOS DE SALUD**

COD.	Actividad Operativa	Ubigeo	Meta Anual	U.M.	PROGRAMACION												Monto POI S/.
18AO110177628	VIGILANCIA Y CONTROL EPIDEMIOLOGICO	120101 : HUANCAYO	53	060 : INFORME	14,865.00	29,864.00	29,864.00	29,864.00	29,864.00	14,864.00	14,864.00	14,864.00	14,864.00	14,864.00	14,864.00	14,864.00	238,369.00

Centro de Costo : 06.01.00 - Oficina Ejecutiva de Administración

**OEI.06 FORTALECER LA EFICIENCIA DE LA GESTIÓN PÚBLICA MODERNA EN EL GRJ**

**AEI.06.01 MEJORAR LA GESTIÓN PÚBLICA MODERNA EN EL GRJ**

COD.	Actividad Operativa	Ubigeo	Meta Anual	U.M.	PROGRAMACION												Monto POI S/.
18AO110573599	GESTION ADMINISTRATIVA	120101 : HUANCAYO	204	060 : INFORME	311,276.00	279,308.00	280,476.00	280,475.00	279,309.00	279,308.00	303,577.00	279,308.00	279,309.00	280,474.00	279,309.00	303,576.00	3,435,705.00
18AO110574587	MANTENIMIENTO PARA EQUIPAMIENTO E INFRAESTRUCTURA HOSPITALARIA	120101 : HUANCAYO	2	044 : ESTABLECIMIENTO DE SALUD	20,084.00	20,083.00	20,084.00	20,083.00	20,084.00	20,083.00	20,083.00	20,083.00	20,083.00	20,083.00	20,083.00	20,084.00	241,000.00
18AO110574599	SERVICIOS GENERALES	120101 : HUANCAYO	8	060 : INFORME	420,266.00	408,266.00	408,265.00	408,266.00	408,265.00	408,266.00	417,265.00	408,266.00	408,265.00	408,267.00	408,265.00	417,268.00	4,929,190.00
18AO110574573	ASESORAMIENTO TECNICO Y JURIDICO	120101 : HUANCAYO	550	036 : DOCUMENTO	6,862.00	6,461.00	6,461.00	6,461.00	6,461.00	6,461.00	6,767.00	6,461.00	6,462.00	6,461.00	6,461.00	6,768.00	78,547.00
18AO110573672	GESTION DE RECURSOS	120101 :	52	060 : INFORME	87,650.00	82,549.00	82,549.00	82,550.00	82,549.00	82,549.00	86,450.00	82,549.00	82,549.00	82,549.00	82,549.00	86,552.00	1,003,594.00

[illegible]

18AO110405003	DIAGNOSTICO DEL CANCER DE PULMON	120101 : HUANCAYO	56	086 : PERSONA	0.00	0.00	0.00	2,000.00	0.00	0.00	0.00	0.00	0.00	0.00	0.00	0.00	2,000.00
18AO110405008	TRATAMIENTO DEL CANCER DE PULMON	120101 : HUANCAYO	45	086 : PERSONA	0.00	0.00	0.00	2,000.00	0.00	0.00	0.00	0.00	0.00	0.00	0.00	0.00	2,000.00
18AO110405015	DIAGNOSTICO DEL CANCER DE COLON Y RECTO	120101 : HUANCAYO	100	086 : PERSONA	0.00	0.00	2,000.00	0.00	2,000.00	0.00	2,000.00	0.00	0.00	0.00	0.00	0.00	6,000.00
18AO110394473	ATENCION DE LA PACIENTE CON LESIONES PREMALIGNAS DE CUELLO UTERINO CON ESCISION	120101 : HUANCAYO	100	086 : PERSONA	0.00	0.00	1,000.00	1,000.00	1,000.00	1,000.00	1,000.00	0.00	0.00	0.00	0.00	0.00	5,000.00
18AO110394492	DIAGNOSTICO DEL CANCER DE CUELLO UTERINO	120101 : HUANCAYO	70	087 : PERSONA ATENDIDA	30,468.00	28,408.00	28,408.00	28,408.00	28,408.00	28,408.00	29,968.00	28,408.00	28,408.00	28,409.00	28,412.00	29,794.00	345,907.00
18AO110403885	TRATAMIENTO DEL CANCER DE CUELLO UTERINO	120101 : HUANCAYO	70	087 : PERSONA ATENDIDA	0.00	1,000.00	1,000.00	0.00	0.00	0.00	0.00	0.00	0.00	0.00	0.00	0.00	2,000.00
18AO110404939	DIAGNOSTICO DEL CANCER DE MAMA	120101 : HUANCAYO	50	086 : PERSONA	0.00	0.00	11,000.00	0.00	11,000.00	0.00	0.00	0.00	0.00	0.00	0.00	0.00	22,000.00
18AO110404948	TRATAMIENTO DEL CANCER DE MAMA	120101 : HUANCAYO	50	087 : PERSONA ATENDIDA	0.00	0.00	2,000.00	0.00	0.00	0.00	0.00	0.00	0.00	0.00	0.00	0.00	2,000.00
18AO110404952	DIAGNOSTICO DEL CANCER DE ESTOMAGO	120101 : HUANCAYO	200	087 : PERSONA ATENDIDA	0.00	0.00	12,000.00	0.00	0.00	12,000.00	0.00	0.00	0.00	0.00	0.00	0.00	24,000.00

Centro de Costo: 15.01.00 - Departamento de Odontostomatología

OEI.02 CONTRIBUIR A LA MEJORA DE LA SALUD DE LA PLOBAION DE LA REGION JUNIN

AEI.02.04 DISMINUIR LAS ENFERMEDADES NO TRANSMISIBLES EN LA REGION JUNIN

COD.	Actividad Operativa	Ubigeo	Meta Anual	U.M.	PROGRAMACION												Monto POI S/.
					1	2	3	4	5	6	7	8	9	10	11	12	
18AO110118099	ATENCION ESTOMATOLOGICA PREVENTIVA BASICA EN NIÑOS, GESTANTES Y ADULTOS MAYORES	120101 : HUANCAYO	4,032	394 : PERSONA TRATADA	0.00	1,000.00	0.00	0.00	0.00	0.00	0.00	0.00	0.00	0.00	0.00	0.00	1,000.00
18AO110118154	ATENCION ESTOMATOLOGICA RECUPERATIVA BASICA EN NIÑOS, GESTANTES Y ADULTOS MAYORES	120101 : HUANCAYO	986	394 : PERSONA TRATADA	11,233.00	10,034.00	10,034.00	10,034.00	10,034.00	10,034.00	10,933.00	10,034.00	10,034.00	10,034.00	10,035.00	10,934.00	123,407.00
18AO110118169	ATENCION ESTOMATOLOGICA ESPECIALIZADA BASICA	120101 : HUANCAYO	110	394 : PERSONA TRATADA	20,577.00	18,466.00	18,466.00	18,466.00	18,467.00	18,467.00	21,074.00	18,467.00	18,467.00	18,467.00	18,467.00	20,075.00	227,926.00

Centro de Costo: 16.01.00 - Departamento de Medicina Fisica y Rehabilitación

OEI.02 CONTRIBUIR A LA MEJORA DE LA SALUD DE LA PLOBAION DE LA REGION JUNIN

AEI.02.04 DISMINUIR LAS ENFERMEDADES NO TRANSMISIBLES EN LA REGION JUNIN

COD.	Actividad Operativa	Ubigeo	Meta Anual	U.M.	PROGRAMACION												Monto POI S/.
					1	2	3	4	5	6	7	8	9	10	11	12	
18AO110136005	ATENCION DE REHABILITACION PARA PERSONAS CON DISCAPACIDAD FISICA	120101 : HUANCAYO	27,536	006 : ATENCION	41,223.00	39,223.00	39,223.00	39,223.00	39,223.00	39,223.00	40,723.00	39,223.00	39,223.00	39,223.00	39,223.00	40,723.00	475,676.00
18AO110140899	CERTIFICACION DE INCAPACIDAD PARA EL TRABAJO	120101 : HUANCAYO	184	018 : CERTIFICADO	0.00	300.00	0.00	0.00	0.00	0.00	0.00	0.00	0.00	0.00	0.00	0.00	300.00
18AO110140878	CERTIFICACION DE DISCAPACIDAD	120101 : HUANCAYO	358	018 : CERTIFICADO	0.00	1,000.00	1,000.00	1,000.00	0.00	0.00	0.00	0.00	0.00	0.00	0.00	0.00	3,000.00
18AO110140866	ATENCION DE REHABILITACION PARA PERSONAS CON DISCAPACIDAD MENTAL	120101 : HUANCAYO	6,288	006 : ATENCION	0.00	1,000.00	0.00	0.00	0.00	0.00	0.00	0.00	0.00	0.00	0.00	0.00	1,000.00
18AO110140846	ATENCION DE REHABILITACION PARA PERSONAS CON DISCAPACIDAD SENSORIAL	120101 : HUANCAYO	2,490	006 : ATENCION	27,830.00	27,830.00	27,830.00	27,830.00	27,830.00	27,830.00	27,830.00	27,830.00	27,830.00	27,830.00	27,830.00	27,830.00	333,960.00

OEI.02 CONTRIBUIR A LA MEJORA DE LA SALUD DE LA PLOBAION DE LA REGION JUNIN

AEI.02.06 MEJORAR LA CALIDAD DE LOS SERVICIOS DE SALUD

COD.	Actividad Operativa	Ubigeo	Meta Anual	U.M.	PROGRAMACION												Monto POI S/.
					1	2	3	4	5	6	7	8	9	10	11	12	
18AO110129467	APOYO A LA REHABILITACION FISICA	120101 : HUANCAYO	8,179	006 : ATENCION	0.00	1,000.00	1,000.00	1,000.00	1,000.00	1,000.00	1,000.00	1,000.00	0.00	0.00	0.00	0.00	7,000.00

COD.	Actividad Operativa	Ubigeo	Meta Anual	U.M.	PROGRAMACION												Monto POI S/.
					1	2	3	4	5	6	7	8	9	10	11	12	
18AO110130884	INTERVENCIONES QUIRURGICAS	120101 : HUANCAYO	3.228	065 : INTERVENCION	0.00	0.00	0.00	0.00	0.00	0.00	0.00	0.00	0.00	0.00	0.00	0.00	0.00

Centro de Costo: 22.01 - Departamento de Nutricion y Dietetica

OEI.02 CONTRIBUIR A LA MEJORA DE LA SALUD DE LA PLOBACION DE LA REGION JUNIN

AEI.02.06 MEJORAR LA CALIDAD DE LOS SERVICIOS DE SALUD

COD.	Actividad Operativa	Ubigeo	Meta Anual	U.M.	PROGRAMACION												Monto POI S/.
					1	2	3	4	5	6	7	8	9	10	11	12	
18AO110161557	APOYO ALIMENTARIO PARA GRUPOS EN RIESGO	120101 : HUANCAYO	55,536	101 : RACION	150,121.00	138,121.00	138,121.00	138,121.00	138,121.00	393,121.00	147,121.00	138,120.00	138,120.00	138,120.00	138,121.00	147,128.00	1,942,456.00

Centro de Costo: 25.01.00 - Departamento de Farmacia

OEI.02 CONTRIBUIR A LA MEJORA DE LA SALUD DE LA PLOBACION DE LA REGION JUNIN

AEI.02.06 MEJORAR LA CALIDAD DE LOS SERVICIOS DE SALUD

COD.	Actividad Operativa	Ubigeo	Meta Anual	U.M.	PROGRAMACION												Monto POI S/.
					1	2	3	4	5	6	7	8	9	10	11	12	
18AO110130903	COMERCIALIZACION DE MEDICAMENTOS E INSUMOS	120101 : HUANCAYO	257,500	134 : RECETA	128,823.00	122,822.00	122,822.00	122,822.00	122,822.00	149,272.00	127,325.00	122,825.00	122,823.00	122,823.00	122,823.00	127,327.00	1,515,329.00

Centro de Costo: 26.01.00 - DEPARTAMENTO DE CIRUGIA

OEI.02 CONTRIBUIR A LA MEJORA DE LA SALUD DE LA PLOBACION DE LA REGION JUNIN

AEI.02.04 DISMINUIR LAS ENFERMEDADES NO TRANSMISIBLES EN LA REGION JUNIN

COD.	Actividad Operativa	Ubigeo	Meta Anual	U.M.	PROGRAMACION												Monto POI S/.
					1	2	3	4	5	6	7	8	9	10	11	12	
18AO110147207	EVALUACION DE TAMIZAJE Y DIAGNOSTICO DE PACIENTES CON CATARATAS	120101 : HUANCAYO	1,788	438 : PERSONA TAMIZADA	2,080.00	2,080.00	2,080.00	2,081.00	2,081.00	2,081.00	2,081.00	2,081.00	2,081.00	2,081.00	2,081.00	2,081.00	24,969.00
18AO110147235	BRINDAR TRATAMIENTO A PACIENTES CON DIAGNOSTICO DE CATARATAS	120101 : HUANCAYO	172	394 : PERSONA TRATADA	12,725.00	11,925.00	27,875.00	11,925.00	27,875.00	11,925.00	28,476.00	11,925.00	27,875.00	11,925.00	11,925.00	12,525.00	208,901.00

FIRMA



**Anexo B-4**  
**PLAN OPERATIVO INSTITUCIONAL CONSOLIDADO CON META FISICA**  
**Año : 2018**

Periodo PEI : 2018 - 2020  
Nivel de Gobierno : R - GOBIERNOS REGIONALES  
Sector : 99 - GOBIERNOS REGIONALES  
Pliego : 450 - GOBIERNO REGIONAL DEL DEPARTAMENTO DE JUNIN  
Unidad Ejecutora : 000824 - REGION JUNIN-SALUD DANIEL ALCIDES CARRION

Centro de Costo: 01.01.00 - Oficina Ejecutiva de Planeamiento Estratégico

**OEI.06 FORTALECER LA EFICIENCIA DE LA GESTIÓN PÚBLICA MODERNA EN EL GRJ**

**AEI.06.01 MEJORAR LA GESTIÓN PÚBLICA MODERNA EN EL GRJ**

COD.	Actividad Operativa	Ubigeo	Meta Anual S/.	U.M.	PROGRAMACION												Meta Fisica Anual	Prioridad
					1	2	3	4	5	6	7	8	9	10	11	12		
18AO110129329	PLANEAMIENTO Y PRESUPUESTO	120101 : HUANCAYO	259,759.00	060 : INFORME	4	2	2	4	1	4	2	1	2	1	2	3	28	-

Centro de Costo: 02.01.00 - Oficina de Epidemiología, Salud ambiental y Medicina Preventiva

**OEI.02 CONTRIBUIR A LA MEJORA DE LA SALUD DE LA PLOBAION DE LA REGION JUNIN**

**AEI.02.03 CONTROLAR LAS ENFERMEDADES TRANSMISIBLES EN LA REGION JUNIN**

COD.	Actividad Operativa	Ubigeo	Meta Anual S/.	U.M.	PROGRAMACION												Meta Fisica Anual	Prioridad
					1	2	3	4	5	6	7	8	9	10	11	12		
18AO110174085	EVALUACION, DIAGNOSTICO Y TRATAMIENTO DE ENFERMEDADES METAXENICAS	120101 : HUANCAYO	295,843.00	394 : PERSONA TRATADA	12	13	14	14	12	12	12	12	13	13	13	13	153	-
18AO110135019	EVALUACION, DIAGNOSTICO Y TRATAMIENTO DE CASOS DE ENFERMEDADES ZONOTICAS	120101 : HUANCAYO	13,765.00	394 : PERSONA TRATADA	68	69	68	69	68	69	177	69	68	287	69	69	1,150	-

**OEI.02 CONTRIBUIR A LA MEJORA DE LA SALUD DE LA PLOBAION DE LA REGION JUNIN**

**AEI.02.06 MEJORAR LA CALIDAD DE LOS SERVICIOS DE SALUD**

COD.	Actividad Operativa	Ubigeo	Meta Anual S/.	U.M.	PROGRAMACION												Meta Fisica Anual	Prioridad
					1	2	3	4	5	6	7	8	9	10	11	12		
18AO110177628	VIGILANCIA Y CONTROL EPIDEMIOLOGICO	120101 : HUANCAYO	238,369.00	060 : INFORME	5	4	4	4	5	4	4	5	4	5	4	5	53	-

Centro de Costo: 06.01.00 - Oficina Ejecutiva de Administración

**OEI.06 FORTALECER LA EFICIENCIA DE LA GESTIÓN PÚBLICA MODERNA EN EL GRJ**

**AEI.06.01 MEJORAR LA GESTIÓN PÚBLICA MODERNA EN EL GRJ**

COD.	Actividad Operativa	Ubigeo	Meta Anual S/.	U.M.	PROGRAMACION												Meta Fisica Anual	Prioridad
					1	2	3	4	5	6	7	8	9	10	11	12		
18AO110573599	GESTION ADMINISTRATIVA	120101 : HUANCAYO	3,435,705.00	060 : INFORME	14	15	16	22	15	17	17	20	17	15	18	18	204	-
18AO110574599	SERVICIOS GENERALES	120101 : HUANCAYO	4,929,190.00	060 : INFORME	0	0	2	0	0	2	0	0	2	0	0	2	8	-
18AO110574573	ASESORAMIENTO TECNICO Y JURIDICO	120101 : HUANCAYO	78,547.00	036 : DOCUMENTO	46	46	46	46	46	46	46	46	46	46	45	45	550	-
18AO110573672	GESTION DE RECURSOS HUMANOS	120101 : HUANCAYO	1,003,594.00	060 : INFORME	4	5	5	4	4	5	5	4	4	4	4	4	52	-



18AO110134907	BRINDAR TRATAMIENTO OPORTUNO PARA TUBERCULOSIS Y SUS COMPLICACIONES	120101 : HUANCAYO	1,000.00	394 : PERSONA TRATADA	2	1	1	2	2	3	2	2	2	2	2	2	23	-
18AO110134960	BRINDAR A PERSONAS CON DIAGNOSTICO DE HEPATITIS B CRONICA ATENCION INTEGRAL	120101 : HUANCAYO	20,500.00	394 : PERSONA TRATADA	3	3	4	3	3	4	3	3	4	3	3	4	40	-
18AO110134910	MEDIDAS DE CONTROL DE INFECCIONES Y BIOSEGURIDAD EN LOS SERVICIOS DE ATENCION DE TUBERCULOSIS	120101 : HUANCAYO	1,000.00	395 : TRABAJADOR PROTEGIDO	0	0	84	0	0	83	0	0	83	0	0	0	250	-
18AO110134964	MEJORAR EN POBLACION INFORMADA EL USO CORRECTO DE CONDON PARA PREVENCIÓN DE INFECCIONES DE TRANSMISION SEXUAL Y VIH/SIDA	120101 : HUANCAYO	6,300.00	259 : PERSONA INFORMADA	300	300	300	300	300	300	300	300	300	300	300	300	3,600	-
18AO110134969	ENTREGAR A ADULTOS Y JOVENES VARONES CONSEJERIA Y TAMIZAJE PARA ITS Y VIH/SIDA	120101 : HUANCAYO	50,162.00	259 : PERSONA INFORMADA	300	300	300	300	300	300	300	300	300	300	300	300	3,600	-
18AO110134852	CONTROL Y TRATAMIENTO PREVENTIVO DE CONTACTOS DE CASOS TUBERCULOSIS (GENERAL, INDIGENA, PRIVADA DE SU LIBERTAD)	120101 : HUANCAYO	1,000.00	394 : PERSONA TRATADA	1	1	1	1	1	1	1	1	1	1	1	1	12	-
18AO110134824	MONITOREO, SUPERVISION, EVALUACION Y CONTROL DE VIH/SIDA	120101 : HUANCAYO	1,492,254.00	060 : INFORME	1	1	1	1	1	1	1	1	1	1	1	1	12	-
18AO110134835	DESPISTAJE DE TUBERCULOSIS EN SINTOMATICOS RESPIRATORIOS	120101 : HUANCAYO	4,538.00	087 : PERSONA ATENDIDA	415	415	415	415	415	415	416	416	416	416	416	416	4,986	-
18AO110134883	DIAGNOSTICO DE CASOS DE TUBERCULOSIS	120101 : HUANCAYO	302,295.00	393 : PERSONA DIAGNOSTICADA	11	11	11	12	12	13	12	12	12	12	12	12	142	-
18AO110134899	DESPISTAJE Y DIAGNOSTICO DE TUBERCULOSIS PARA PACIENTES CON COMORBILIDAD	000000 : GENERAL	3,000.00	394 : PERSONA TRATADA	41	41	44	44	44	44	46	46	46	46	46	46	534	-
18AO110134922	BRINDAR TRATAMIENTO PARA TUBERCULOSIS A PERSONAS CON COMORBILIDAD	000000 : GENERAL	1,000.00	394 : PERSONA TRATADA	0	0	1	0	0	1	0	0	0	0	0	0	2	-
18AO110134919	BRINDAR TRATAMIENTO OPORTUNO A PERSONAS QUE ACCEDEN AL EESS Y RECIBE TRATAMIENTO PARA TUBERCULOSIS EXTREMADAMENTE DROGO RESISTENTE (XDR)	120101 : HUANCAYO	18,500.00	394 : PERSONA TRATADA	0	0	0	0	0	1	0	0	0	0	0	0	1	-
18AO110134979	BRINDAR INFORMACION Y ATENCION PREVENTIVA A POBLACION DE ALTO RIESGO	120101 : HUANCAYO	20,000.00	394 : PERSONA TRATADA	108	108	109	108	108	109	108	108	109	108	108	109	1,300	-

OEI.02 CONTRIBUIR A LA MEJORA DE LA SALUD DE LA POBLACION DE LA REGION JUNIN

AEI.02.04 DISMINUIR LAS ENFERMEDADES NO TRANSMISIBLES EN LA REGION JUNIN

COD.	Actividad Operativa	Ubigeo	Meta Anual \$/.	U.M.	PROGRAMACION												Meta Fisica Anual	Prioridad
					1	2	3	4	5	6	7	8	9	10	11	12		
18AO110405038	TRATAMIENTO DEL CANCER DE HIGADO	120101 : HUANCAYO	1,000.00	086 : PERSONA	4	4	4	4	5	4	4	4	4	4	5	4	50	-
18AO110405217	DIAGNOSTICO DE LEUCEMIA	120101 : HUANCAYO	5,000.00	086 : PERSONA	3	3	3	3	4	3	4	3	3	3	4	4	40	-
18AO110405224	DIAGNOSTICO DE LINFOMA	120101 : HUANCAYO	5,000.00	086 : PERSONA	4	4	4	5	4	4	4	4	4	5	4	4	50	-
18AO110405267	TRATAMIENTO DE LINFOMA	120101 : HUANCAYO	2,000.00	086 : PERSONA	4	4	4	3	4	4	3	4	4	4	3	4	45	-
18AO110404965	TRATAMIENTO DEL CANCER DE ESTOMAGO	120101 : HUANCAYO	2,000.00	086 : PERSONA	17	17	16	17	17	16	17	17	16	17	17	16	200	-
18AO110404993	TRATAMIENTO DEL CANCER DE PROSTATA	120101 : HUANCAYO	1,000.00	086 : PERSONA	2	2	2	2	2	2	2	2	2	2	2	3	25	-
18AO110405003	DIAGNOSTICO DEL CANCER DE PULMON	120101 : HUANCAYO	2,000.00	086 : PERSONA	5	5	5	4	5	5	4	5	5	4	5	4	56	-
18AO110405008	TRATAMIENTO DEL CANCER DE PULMON	120101 : HUANCAYO	2,000.00	086 : PERSONA	4	4	4	3	4	4	4	3	4	4	4	3	45	-
18AO110405015	DIAGNOSTICO DEL CANCER DE COLON Y RECTO	120101 : HUANCAYO	6,000.00	086 : PERSONA	8	8	9	8	8	9	8	8	9	8	8	9	100	-
18AO110394473	ATENCION DE LA PACIENTE CON LESIONES	120101 :	5,000.00	086 :	8	8	9	8	8	9	8	8	9	8	8	9	100	-

PROBLEMAS PSICOSOCIALES			HUANCAYO	PERSONA TRATADA													Meta Fisica Anual	Prioridad
COD.	Actividad Operativa	Ubigeo	Meta Anual S/.	U.M.	1	2	3	4	5	6	7	8	9	10	11	12		
18AO110129188	TRATAMIENTO AMBULATORIO DE PERSONAS CON TRASTORNO DEL COMPORTAMIENTO DEBIDO AL CONSUMO DE ALCOHOL	120101 : HUANCAYO	2,000.00	394 : PERSONA TRATADA	27	27	27	27	27	27	27	27	27	27	27	33	330	-
18AO110530763	MONITOREO, SUPERVISION, EVALUACION Y CONTROL DE PREVENCIÓN Y CONTROL DEL CÁNCER	120101 : HUANCAYO	1,000.00	060 : INFORME	1	1	1	1	1	1	2	2	2	2	2	2	18	-

Centro de Costo: 15.01.00 - Departamento de Odontología

#### OEI.02 CONTRIBUIR A LA MEJORA DE LA SALUD DE LA PLOBAION DE LA REGION JUNIN

##### AEI.02.04 DISMINUIR LAS ENFERMEDADES NO TRANSMISIBLES EN LA REGION JUNIN

COD.	Actividad Operativa	Ubigeo	Meta Anual S/.	U.M.	PROGRAMACION												Meta Fisica Anual	Prioridad
					1	2	3	4	5	6	7	8	9	10	11	12		
18AO110118154	ATENCION ESTOMATOLOGICA RECUPERATIVA BASICA EN NIÑOS, GESTANTES Y ADULTOS MAYORES	120101 : HUANCAYO	123,407.00	394 : PERSONA TRATADA	83	83	83	83	83	82	82	82	81	82	81	81	986	-
18AO110118099	ATENCION ESTOMATOLOGICA PREVENTIVA BASICA EN NIÑOS, GESTANTES Y ADULTOS MAYORES	120101 : HUANCAYO	1,000.00	394 : PERSONA TRATADA	336	336	336	336	336	336	336	336	336	336	336	336	4,032	-
18AO110118169	ATENCION ESTOMATOLOGICA ESPECIALIZADA BASICA	120101 : HUANCAYO	227,926.00	394 : PERSONA TRATADA	9	9	9	9	9	9	9	9	9	9	10	10	110	-

Centro de Costo: 16.01.00 - Departamento de Medicina Fisica y Rehabilitación

#### OEI.02 CONTRIBUIR A LA MEJORA DE LA SALUD DE LA PLOBAION DE LA REGION JUNIN

##### AEI.02.04 DISMINUIR LAS ENFERMEDADES NO TRANSMISIBLES EN LA REGION JUNIN

COD.	Actividad Operativa	Ubigeo	Meta Anual S/.	U.M.	PROGRAMACION												Meta Fisica Anual	Prioridad
					1	2	3	4	5	6	7	8	9	10	11	12		
18AO110136005	ATENCION DE REHABILITACION PARA PERSONAS CON DISCAPACIDAD FISICA	120101 : HUANCAYO	475,676.00	006 : ATENCION	2,094	2,302	2,302	2,306	2,308	2,312	2,312	2,314	2,318	2,320	2,322	2,326	27,536	-
18AO110140899	CERTIFICACION DE INCAPACIDAD PARA EL TRABAJO	120101 : HUANCAYO	300.00	018 : CERTIFICADO	14	14	14	14	16	16	16	16	16	16	16	16	184	-
18AO110140878	CERTIFICACION DE DISCAPACIDAD	120101 : HUANCAYO	3,000.00	018 : CERTIFICADO	28	30	30	30	30	30	30	30	30	30	30	30	358	-
18AO110140866	ATENCION DE REHABILITACION PARA PERSONAS CON DISCAPACIDAD MENTAL	120101 : HUANCAYO	1,000.00	006 : ATENCION	520	520	520	522	524	524	524	526	526	526	528	528	6,288	-
18AO110140846	ATENCION DE REHABILITACION PARA PERSONAS CON DISCAPACIDAD SENSORIAL	120101 : HUANCAYO	333,960.00	006 : ATENCION	200	206	206	208	208	208	208	210	210	210	208	208	2,490	-

#### OEI.02 CONTRIBUIR A LA MEJORA DE LA SALUD DE LA PLOBAION DE LA REGION JUNIN

##### AEI.02.06 MEJORAR LA CALIDAD DE LOS SERVICIOS DE SALUD

COD.	Actividad Operativa	Ubigeo	Meta Anual S/.	U.M.	PROGRAMACION												Meta Fisica Anual	Prioridad
					1	2	3	4	5	6	7	8	9	10	11	12		
18AO110129467	APOYO A LA REHABILITACION FISICA	120101 : HUANCAYO	7,000.00	006 : ATENCION	681	681	681	681	681	682	682	682	682	682	682	682	8,179	-

Centro de Costo: 18.01 - Departamento de Emergencia y Cuidados Críticos

#### OEI.02 CONTRIBUIR A LA MEJORA DE LA SALUD DE LA PLOBAION DE LA REGION JUNIN

##### AEI.02.06 MEJORAR LA CALIDAD DE LOS SERVICIOS DE SALUD

COD.	Actividad Operativa	Ubigeo	Meta Anual S/.	U.M.	PROGRAMACION												Meta Fisica Anual	Prioridad
					1	2	3	4	5	6	7	8	9	10	11	12		
18AO110532374	BRINDAR APOYO AL DIAGNOSTICO POR IMAGENES	120101 : HUANCAYO	789,174.00	050 : EXAMEN	1,833	1,833	1,833	1,833	1,833	1,833	1,833	1,833	1,833	1,833	1,833	1,833	21,996	-
18AO110531353	BRINDAR APOYO CON DIAGNOSTICO DE LABORATORIO	120101 : HUANCAYO	2,162,023.00	004 : ANALISIS	18,509	18,509	18,509	18,509	18,509	18,509	18,509	18,509	18,509	18,509	18,509	18,509	222,108	-
18AO110531211	ATENCION DE EMERGENCIAS Y URGENCIAS	120101 :	3,603,943.00	006 :	1,633	1,633	1,633	1,633	1,633	1,633	1,633	1,633	1,634	1,634	1,634	1,634	19,600	-

			Meta Anual S/.	U.M.	1	2	3	4	5	6	7	8	9	10	11	12		
18AO110161557	APOYO ALIMENTARIO PARA GRUPOS EN RIESGO	120101 : HUANCAYO	1,942,456.00	101 : RACION	4,628	4,628	4,628	4,628	4,628	4,628	4,628	4,628	4,628	4,628	4,628	4,628	55,536	-

Centro de Costo: 25.01.00 - Departamento de Farmacia

OEI.02 CONTRIBUIR A LA MEJORA DE LA SALUD DE LA PLOBACION DE LA REGION JUNIN

AEI.02.06 MEJORAR LA CALIDAD DE LOS SERVICIOS DE SALUD

COD.	Actividad Operativa	Ubigeo	Meta Anual S/.	U.M.	PROGRAMACION												Meta Fisica Anual	Prioridad
					1	2	3	4	5	6	7	8	9	10	11	12		
18AO110130903	COMERCIALIZACION DE MEDICAMENTOS E INSUMOS	120101 : HUANCAYO	1,515,329.00	134 : RECETA	21,458	21,458	21,458	21,458	21,458	21,458	21,458	21,458	21,459	21,459	21,459	21,459	257,500	-

Centro de Costo: 26.01.00 - DEPARTAMENTO DE CIRUGIA

OEI.02 CONTRIBUIR A LA MEJORA DE LA SALUD DE LA PLOBACION DE LA REGION JUNIN

AEI.02.04 DISMINUIR LAS ENFERMEDADES NO TRANSMISIBLES EN LA REGION JUNIN

COD.	Actividad Operativa	Ubigeo	Meta Anual S/.	U.M.	PROGRAMACION												Meta Fisica Anual	Prioridad
					1	2	3	4	5	6	7	8	9	10	11	12		
18AO110147207	EVALUACION DE TAMIZAJE Y DIAGNOSTICO DE PACIENTES CON CATARATAS	120101 : HUANCAYO	24,969.00	438 : PERSONA TAMIZADA	149	149	149	149	149	149	149	149	149	149	149	149	1,788	-
18AO110147235	BRINDAR TRATAMIENTO A PACIENTES CON DIAGNOSTICO DE CATARATAS	120101 : HUANCAYO	208,901.00	394 : PERSONA TRATADA	13	15	14	15	14	15	14	14	15	14	15	14	172	-

FIRMA

450 - GOBIERNO REGIONAL DEL DEPARTAMENTO DE JUNIN  
000824 - REGION JUNIN-SALUD DANIEL ALCIDES CARRION

miércoles, 16 de agosto de 2017

CENTRO DE COSTO RESP.: Todos

CENTRO DE COSTO: TODOS

FUENTE DE FINANCIAMIENTO		DEMANDA FINANCIERA
1 - RECURSOS ORDINARIOS 5-21 - PERSONAL Y OBLIGACIONES SOCIALES		26,142,050
1 - RECURSOS ORDINARIOS 5-22 - PENSIONES Y OTRAS PRESTACIONES SOCIALES		10,000
1 - RECURSOS ORDINARIOS 5-23 - BIENES Y SERVICIOS		13,262,925
1 - RECURSOS ORDINARIOS 6-26 - ADQUISICION DE ACTIVOS NO FINANCIEROS		0
2 - RECURSOS DIRECTAMENTE RECAUDADOS 5-23 - BIENES Y SERVICIOS		2,221,371
2 - RECURSOS DIRECTAMENTE RECAUDADOS 5-25 - OTROS GASTOS		7,000
4 - DONACIONES Y TRANSFERENCIAS 5-23 - BIENES Y SERVICIOS		459,893
4 - DONACIONES Y TRANSFERENCIAS 6-26 - ADQUISICION DE ACTIVOS NO FINANCIEROS		121,934
TOTAL		42,225,173

***402 – 825: REGION JUNIN –  
SALUD EL CARMEN***

**Anexo B-3**  
**PLAN OPERATIVO INSTITUCIONAL CONSOLIDADO CON MONTO FINANCIERO**  
**Año : 2018**

Periodo PEI : 2018 - 2020  
 Nivel de Gobierno : R - GOBIERNOS REGIONALES  
 Sector : 99 - GOBIERNOS REGIONALES  
 Pliego : 450 - GOBIERNO REGIONAL DEL DEPARTAMENTO DE JUNIN  
 Unidad Ejecutora : 000825 - REGION JUNIN-SALUD EL CARMEN

Centro de Costo: 01.01.00 - Oficina Ejecutiva De Planeamiento Estratégico

**OEI.06 FORTALECER LA EFICIENCIA DE LA GESTIÓN PÚBLICA MODERNA EN EL GRJ**

**AEI.06.01 MEJORAR LA GESTIÓN PÚBLICA MODERNA EN EL GRJ**

COD.	Actividad Operativa	Ubigeo	Meta Anual	U.M.	PROGRAMACION												Monto POI S/.
					1	2	3	4	5	6	7	8	9	10	11	12	
18AO110526180	PLANEAMIENTO ESTRATEGICO	120101 : HUANCAYO	14	060 : INFORME	12,842.25	12,842.25	12,841.25	12,842.25	12,842.25	12,841.25	12,842.25	12,842.25	12,841.25	12,842.25	12,841.25	12,841.25	154,102.00
18AO110526182	GESTION ADMINISTRATIVA	120101 : HUANCAYO	55	060 : INFORME	248,136.75	248,136.75	248,134.75	248,136.75	248,136.75	248,134.75	248,136.75	248,136.75	248,134.75	248,136.75	248,136.75	248,133.75	2,977,632.00
18AO110526183	GESTION DE RECURSOS HUMANOS	120101 : HUANCAYO	43	086 : PERSONA	304,826.00	304,826.00	304,828.00	304,826.00	304,826.00	304,828.00	304,826.00	304,826.00	304,828.00	304,826.00	304,827.00	304,828.00	3,657,921.00

Centro de Costo: 02.01.00 - Oficina Ejecutiva de Administración

**OEI.02 CONTRIBUIR A LA MEJORA DE LA SALUD DE LA PLOBAION DE LA REGION JUNIN**

**AEI.02.06 MEJORAR LA CALIDAD DE LOS SERVICIOS DE SALUD**

COD.	Actividad Operativa	Ubigeo	Meta Anual	U.M.	PROGRAMACION												Monto POI S/.
					1	2	3	4	5	6	7	8	9	10	11	12	
18AO110176280	SERVICIOS DE APOYO AL DIAGNOSTICO Y TRATAMIENTO	120101 : HUANCAYO	266,201	050 : EXAMEN	86,448.75	86,448.75	86,448.75	86,448.75	86,448.75	86,448.75	86,448.75	86,448.75	86,448.75	86,448.75	86,448.75	86,448.75	1,037,385.00
18AO110176210	MEJORAMIENTO DE LA OFERTA DE LOS SERVICIOS DE SALUD	120101 : HUANCAYO	1	044 : ESTABLECIMIENTO DE SALUD	47,427.00	47,427.00	47,426.00	47,427.00	47,427.00	47,426.00	47,427.00	47,427.00	47,426.00	47,427.00	47,427.00	47,426.00	569,120.00
18AO110176258	APOYO ALIMENTARIO PARA GRUPOS EN RIESGO	120101 : HUANCAYO	142,320	101 : RACION	138,112.00	138,112.00	138,111.00	138,112.00	138,112.00	138,111.00	138,112.00	138,112.00	138,111.00	138,112.00	138,112.00	138,112.00	1,657,341.00
18AO110529884	VIGILANCIA Y CONTROL EPIDEMIOLOGICO	120101 : HUANCAYO	52	060 : INFORME	17,109.00	17,109.00	17,110.00	17,109.00	17,109.00	17,111.00	17,109.00	17,109.00	17,110.00	17,109.00	17,109.00	17,111.00	205,314.00
18AO110176291	SERVICIOS GENERALES	120101 : HUANCAYO	8	060 : INFORME	168,904.50	168,904.50	168,904.50	168,904.50	168,904.50	168,904.50	168,904.50	168,904.50	168,904.50	168,904.50	168,904.50	168,904.50	2,026,854.00

Centro de Costo: 04.01.00 - Servicio de Farmacia

**OEI.02 CONTRIBUIR A LA MEJORA DE LA SALUD DE LA PLOBAION DE LA REGION JUNIN**

**AEI.02.06 MEJORAR LA CALIDAD DE LOS SERVICIOS DE SALUD**

COD.	Actividad Operativa	Ubigeo	Meta Anual	U.M.	PROGRAMACION												Monto POI S/.
					1	2	3	4	5	6	7	8	9	10	11	12	
18AO110176190	COMERCIALIZACION DE MEDICAMENTOS E INSUMOS	120101 : HUANCAYO	700,000	134 : RECETA	169,997.00	169,997.00	169,997.00	169,997.00	169,997.00	169,997.00	169,997.00	169,997.00	169,997.00	169,997.00	169,997.00	169,996.00	2,039,965.00

Centro de Costo: 05.01.00 - Oficina de Estadística e Informática

**OEI.02 CONTRIBUIR A LA MEJORA DE LA SALUD DE LA PLOBAION DE LA REGION JUNIN**

**AEI.02.01 REDUCIR LA MORTALIDAD MATERNA INFANTIL EN LA REGION JUNIN**

COD.	Actividad Operativa	Ubigeo	PROGRAMACION												Monto POI	
			1	2	3	4	5	6	7	8	9	10	11	12	S/.	





18AO110576297	MONITOREO, SUPERVISION, EVALUACION Y CONTROL DE PREVENCIÓN Y CONTROL DEL CÁNCER	120101 : HUANCAYO	12	060 : INFORME	25.00	25.00	25.00	25.00	25.00	25.00	25.00	25.00	25.00	25.00	25.00	25.00	25.00	300.00
18AO110577035	ATENCIÓN DE LA PACIENTE CON LESIONES PREMALIGNAS DE CUELLO UTERINO CON ESCISIÓN	120101 : HUANCAYO	10	086 : PERSONA	917.00	917.00	916.00	917.00	917.00	916.00	917.00	917.00	916.00	917.00	917.00	916.00	917.00	11,000.00
18AO110576444	DIAGNÓSTICO DEL CÁNCER DE CUELLO UTERINO	120101 : HUANCAYO	30	086 : PERSONA	8,635.00	8,635.00	8,634.00	8,635.00	8,635.00	8,634.00	8,635.00	8,635.00	8,634.00	8,635.00	8,635.00	8,634.00	8,634.00	103,616.00
18AO110576455	TRATAMIENTO DEL CÁNCER DE CUELLO UTERINO	120101 : HUANCAYO	5	086 : PERSONA	6,995.00	6,995.00	6,996.00	6,995.00	6,995.00	6,996.00	6,995.00	6,995.00	6,996.00	6,995.00	6,995.00	6,996.00	6,996.00	83,944.00
18AO110576624	DIAGNÓSTICO DEL CÁNCER DE MAMA	120101 : HUANCAYO	10	086 : PERSONA	6,579.00	6,579.00	6,578.00	6,579.00	6,579.00	6,578.00	6,579.00	6,579.00	6,578.00	6,579.00	6,579.00	6,578.00	6,578.00	78,944.00
18AO110576746	TRATAMIENTO DEL CÁNCER DE MAMA	120101 : HUANCAYO	1	086 : PERSONA	833.00	833.00	834.00	833.00	833.00	834.00	833.00	833.00	834.00	833.00	833.00	834.00	834.00	10,000.00
18AO110576908	CONSEJERÍA PREVENTIVA EN FACTORES DE RIESGO PARA EL CÁNCER	120101 : HUANCAYO	40	259 : PERSONA INFORMADA	10,781.00	10,781.00	10,780.00	10,781.00	10,781.00	10,779.00	10,781.00	10,781.00	10,780.00	10,781.00	10,781.00	10,779.00	10,779.00	129,366.00
18AO110576989	TAMIZAJE EN MUJER CON MAMOGRAFÍA BILATERAL PARA DETECCIÓN DE CÁNCER DE MAMA	120101 : HUANCAYO	100	086 : PERSONA	417.00	417.00	416.00	417.00	417.00	416.00	417.00	417.00	416.00	417.00	417.00	416.00	417.00	5,000.00

Centro de Costo: 12.01.04 - Servicio Clínico Especializado-PP Control Y prevención en Salud Mental

#### OEI.02 CONTRIBUIR A LA MEJORA DE LA SALUD DE LA PLOBAION DE LA REGION JUNIN

##### AEI.02.04 DISMINUIR LAS ENFERMEDADES NO TRANSMISIBLES EN LA REGION JUNIN

COD.	Actividad Operativa	Ubigeo	Meta Anual	U.M.	PROGRAMACION												Monto POI S/.
					1	2	3	4	5	6	7	8	9	10	11	12	
18AO110130803	TAMIZAJE DE PERSONAS CON TRASTORNOS MENTALES Y PROBLEMAS PSICOSOCIALES	120101 : HUANCAYO	4,260	438 : PERSONA TAMIZADA	3,881.00	3,881.00	3,882.00	3,881.00	3,881.00	3,882.00	3,881.00	3,881.00	3,882.00	3,881.00	3,881.00	3,881.00	46,575.00
18AO110130994	TRATAMIENTO AMBULATORIO DE PERSONAS CON TRASTORNO DEL COMPORTAMIENTO DEBIDO AL CONSUMO DE ALCOHOL	120101 : HUANCAYO	36	394 : PERSONA TRATADA	167.00	167.00	166.00	167.00	167.00	166.00	167.00	167.00	166.00	167.00	167.00	166.00	2,000.00

Centro de Costo: 14.01.00 - Departamento de Apoyo al Tratamiento-Coordinador PP Discapacidad

#### OEI.02 CONTRIBUIR A LA MEJORA DE LA SALUD DE LA PLOBAION DE LA REGION JUNIN

##### AEI.02.04 DISMINUIR LAS ENFERMEDADES NO TRANSMISIBLES EN LA REGION JUNIN

COD.	Actividad Operativa	Ubigeo	Meta Anual	U.M.	PROGRAMACION												Monto POI S/.
					1	2	3	4	5	6	7	8	9	10	11	12	
18AO110173939	ATENCIÓN DE REHABILITACIÓN PARA PERSONAS CON DISCAPACIDAD FÍSICA	120101 : HUANCAYO	7,575	018 : CERTIFICADO	9,357.50	9,357.50	9,357.50	9,357.50	9,357.50	9,356.50	9,357.50	9,357.50	9,357.50	9,357.50	9,357.50	9,356.50	112,288.00
18AO110526178	CERTIFICACIÓN DE DISCAPACIDAD	120101 : HUANCAYO	20	018 : CERTIFICADO	62.00	62.00	62.00	62.00	62.00	61.00	62.00	62.00	62.00	62.00	62.00	61.00	742.00
18AO110173953	ATENCIÓN DE REHABILITACIÓN PARA PERSONAS CON DISCAPACIDAD SENSORIAL	120101 : HUANCAYO	460	006 : ATENCIÓN	667.00	667.00	666.00	667.00	667.00	666.00	667.00	667.00	666.00	667.00	667.00	666.00	8,000.00

Centro de Costo: 15.01.00 - Departamento de Emergencia y Cuidados Críticos-PP 068 y PP 104

#### OEI.08 INSTITUCIONALIZAR E IMPLEMENTAR LA GESTIÓN DEL RIESGO DE DESASTRES, SEGURIDAD CIUDADANA Y DEFENSA NACIONAL EN LA REGIÓN JUNÍN

##### AEI.08.01 REDUCIR LA VULNERABILIDAD Y ATENCIÓN DE EMERGENCIAS POR DESASTRE

COD.	Actividad Operativa	Ubigeo	Meta Anual	U.M.	PROGRAMACION												Monto POI S/.
					1	2	3	4	5	6	7	8	9	10	11	12	
18AO110166199	ASISTENCIA TÉCNICA Y CAPACITACIÓN	120101 : HUANCAYO	50	086 : PERSONA	0.00	0.00	0.00	200.00	0.00	0.00	0.00	0.00	0.00	200.00	0.00	0.00	400.00
18AO110166287	COORDINACIÓN Y SEGUIMIENTO DE LA REFERENCIA	120101 : HUANCAYO	250	006 : ATENCIÓN	33.00	33.00	34.00	33.00	33.00	34.00	33.00	33.00	34.00	33.00	33.00	34.00	400.00
18AO110170942	DESARROLLO DE SIMULACROS EN GESTIÓN REACTIVA	120101 : HUANCAYO	3	248 : REPORTE	0.00	0.00	0.00	0.00	2,200.00	0.00	0.00	0.00	0.00	2,200.00	2,200.00	0.00	6,600.00
18AO110170971	DESARROLLO DE INSTRUMENTOS ESTRATÉGICOS PARA LA GESTIÓN DEL RIESGO DE DESASTRES	120101 : HUANCAYO	5	201 : INFORME TÉCNICO	2,750.00	2,750.00	2,751.00	2,750.00	2,750.00	2,750.00	2,750.00	2,750.00	2,751.00	2,750.00	2,750.00	2,750.00	33,002.00
18AO110170889	IMPLEMENTACIÓN DE BRIGADAS PARA LA ATENCIÓN FRENTE A EMERGENCIAS Y	120101 : HUANCAYO	2	583 : BRIGADA	0.00	0.00	0.00	0.00	0.00	4,256.00	0.00	0.00	0.00	0.00	4,256.00	0.00	8,512.00

**Anexo B-4**  
**PLAN OPERATIVO INSTITUCIONAL CONSOLIDADO CON META FISICA**  
**Año : 2018**

Periodo PEI : 2018 - 2020  
 Nivel de Gobierno : R - GOBIERNOS REGIONALES  
 Sector : 99 - GOBIERNOS REGIONALES  
 Pliego : 450 - GOBIERNO REGIONAL DEL DEPARTAMENTO DE JUNIN  
 Unidad Ejecutora : 000825 - REGION JUNIN-SALUD EL CARMEN

Centro de Costo : 01.01.00 - Oficina Ejecutiva De Planeamiento Estratégico

**OEI.06 FORTALECER LA EFICIENCIA DE LA GESTIÓN PÚBLICA MODERNA EN EL GRJ**

**AEI.06.01 MEJORAR LA GESTIÓN PÚBLICA MODERNA EN EL GRJ**

COD.	Actividad Operativa	Ubigeo	Meta Anual S/.	U.M.	PROGRAMACION												Meta Fisica Anual	Prioridad
					1	2	3	4	5	6	7	8	9	10	11	12		
18AO110526183	GESTION DE RECURSOS HUMANOS	120101 : HUANCAYO	3,657,921.00	086 : PERSONA	3	4	3	4	3	4	3	4	3	4	4	4	43	-
18AO110526180	PLANEAMIENTO ESTRATEGICO	120101 : HUANCAYO	154,102.00	060 : INFORME	1	1	1	1	1	2	1	1	1	1	1	2	14	-
18AO110526182	GESTION ADMINISTRATIVA	120101 : HUANCAYO	2,977,632.00	060 : INFORME	4	4	5	4	4	5	4	5	5	5	5	5	55	-

Centro de Costo : 02.01.00 - Oficina Ejecutiva de Administración

**OEI.02 CONTRIBUIR A LA MEJORA DE LA SALUD DE LA PLOBACION DE LA REGION JUNIN**

**AEI.02.06 MEJORAR LA CALIDAD DE LOS SERVICIOS DE SALUD**

COD.	Actividad Operativa	Ubigeo	Meta Anual S/.	U.M.	PROGRAMACION												Meta Fisica Anual	Prioridad
					1	2	3	4	5	6	7	8	9	10	11	12		
18AO110176210	MEJORAMIENTO DE LA OFERTA DE LOS SERVICIOS DE SALUD	120101 : HUANCAYO	569,120.00	044 : ESTABLECIMIENTO DE SALUD	0	0	0	0	0	0	0	0	0	0	0	1	1	-
18AO110176258	APOYO ALIMENTARIO PARA GRUPOS EN RIESGO	120101 : HUANCAYO	1,657,341.00	101 : RACION	11,860	11,860	11,860	11,860	11,860	11,860	11,860	11,860	11,860	11,860	11,860	11,860	142,320	-
18AO110529884	VIGILANCIA Y CONTROL EPIDEMIOLOGICO	120101 : HUANCAYO	205,314.00	060 : INFORME	4	4	5	4	4	5	4	4	5	4	4	5	52	-
18AO110176280	SERVICIOS DE APOYO AL DIAGNOSTICO Y TRATAMIENTO	120101 : HUANCAYO	1,037,385.00	050 : EXAMEN	22,183	22,183	22,184	22,183	22,183	22,184	22,183	22,183	22,184	22,183	22,184	22,184	266,201	-
18AO110176291	SERVICIOS GENERALES	120101 : HUANCAYO	2,026,854.00	060 : INFORME	0	0	2	0	0	2	0	0	2	0	0	2	8	-

Centro de Costo : 04.01.00 - Servicio de Farmacia

**OEI.02 CONTRIBUIR A LA MEJORA DE LA SALUD DE LA PLOBACION DE LA REGION JUNIN**

**AEI.02.06 MEJORAR LA CALIDAD DE LOS SERVICIOS DE SALUD**

COD.	Actividad Operativa	Ubigeo	Meta Anual S/.	U.M.	PROGRAMACION												Meta Fisica Anual	Prioridad
					1	2	3	4	5	6	7	8	9	10	11	12		
18AO110176190	COMERCIALIZACION DE MEDICAMENTOS E INSUMOS	120101 : HUANCAYO	2,039,965.00	134 : RECETA	58,333	58,333	58,334	58,333	58,333	58,334	58,333	58,333	58,334	58,333	58,333	58,334	700,000	-

Centro de Costo : 05.01.00 - Oficina de Estadística e Informática

**OEI.02 CONTRIBUIR A LA MEJORA DE LA SALUD DE LA PLOBACION DE LA REGION JUNIN**

**AEI.02.01 REDUCIR LA MORTALIDAD MATERNA INFANTIL EN LA REGION JUNIN**

COD.	Actividad Operativa	Ubigeo	PROGRAMACION												Meta Fisica		Prioridad
------	---------------------	--------	--------------	--	--	--	--	--	--	--	--	--	--	--	-------------	--	-----------

18AO110176657	ATENDER EL PUERPERIO CON COMPLICACIONES	120101 : HUANCAYO	306,323.00	212 : EGRESO	11	11	12	11	12	11	12	11	12	11	12	11	137	-
18AO110176189	BRINDAR ATENCION PRENATAL REENFOCADA	120101 : HUANCAYO	56,371.00	058 : GESTANTE CONTROLADA	16	16	18	16	16	18	16	16	18	16	16	18	200	-
18AO110176689	MEJORAMIENTO DEL ACCESO AL SISTEMA DE REFERENCIA INSTITUCIONAL	120101 : HUANCAYO	1,234.00	214 : GESTANTE Y/O NEONATO REFERIDO	3	3	2	3	2	2	3	3	2	3	2	2	30	-
18AO110176260	MEJORAMIENTO DEL ACCESO DE LA POBLACION A SERVICIOS DE CONSEJERIA EN SALUD SEXUAL Y REPRODUCTIVA	120101 : HUANCAYO	30,442.00	259 : PERSONA INFORMADA	550	550	550	550	550	550	550	550	550	550	550	550	6,600	-
18AO110176286	BRINDAR ATENCION A LA GESTANTE CON COMPLICACIONES	120101 : HUANCAYO	602,043.00	207 : GESTANTE ATENDIDA	396	396	395	396	396	395	396	396	395	396	395	395	4,747	-
18AO110176611	BRINDAR ATENCION DEL PARTO COMPLICADO NO QUIRURGICO	120101 : HUANCAYO	1,366,410.00	209 : PARTO COMPLICADO	136	136	136	136	136	135	136	136	136	136	136	135	1,630	-
18AO110176626	BRINDAR ATENCION DEL PARTO COMPLICADO QUIRURGICO	120101 : HUANCAYO	466,988.00	210 : CESAREA	192	192	191	192	192	191	192	192	191	192	192	191	2,300	-
18AO110176202	MEJORAMIENTO DEL ACCESO DE LA POBLACION A METODOS DE PLANIFICACION FAMILIAR	120101 : HUANCAYO	49,990.00	206 : PAREJA PROTEGIDA	192	193	193	192	193	193	192	193	193	192	193	193	2,312	-

Centro de Costo: 12.01.01 - Servicio Clínico Especializado-TBC-VIH/SIDA

OEI.02 CONTRIBUIR A LA MEJORA DE LA SALUD DE LA POBLACION DE LA REGION JUNIN

AEI.02.03 CONTROLAR LAS ENFERMEDADES TRANSMISIBLES EN LA REGION JUNIN

COD.	Actividad Operativa	Ubigeo	Meta Anual S/.	U.M.	PROGRAMACION												Meta Fisica Anual	Prioridad
					1	2	3	4	5	6	7	8	9	10	11	12		
18AO110174013	MONITOREO, SUPERVISION, EVALUACION Y CONTROL DE VIH/SIDA	120101 : HUANCAYO	29,852.00	060 : INFORME	1	1	1	1	1	1	1	1	1	1	1	1	12	-
18AO110174074	DESPISTAJE DE TUBERCULOSIS EN SINTOMATICOS RESPIRATORIOS	120101 : HUANCAYO	68,155.00	087 : PERSONA ATENDIDA	197	197	197	197	197	198	197	197	197	197	197	198	2,366	-
18AO110174112	BRINDAR TRATAMIENTO OPORTUNO PARA TUBERCULOSIS Y SUS COMPLICACIONES	120101 : HUANCAYO	1,800.00	394 : PERSONA TRATADA	0	0	0	0	0	1	0	0	0	0	0	1	2	-
18AO110526103	BRINDAR A PERSONAS CON DIAGNOSTICO DE HEPATITIS B CRONICA ATENCION INTEGRAL	120101 : HUANCAYO	1,244.00	394 : PERSONA TRATADA	1	0	1	0	1	1	1	0	1	0	1	1	8	-
18AO110526107	MEJORAR EN POBLACION INFORMADA EL USO CORRECTO DE CONDON PARA PREVENCIÓN DE INFECCIONES DE TRANSMISION SEXUAL Y VIH/SIDA	120101 : HUANCAYO	2,000.00	259 : PERSONA INFORMADA	125	125	125	125	125	125	125	125	125	125	125	125	1,500	-
18AO110174138	ENTREGAR A POBLACION ADOLESCENTE INFORMACION SOBRE INFECCIONES DE TRANSMISION SEXUAL Y VIH/SIDA	120101 : HUANCAYO	200.00	088 : PERSONA CAPACITADA	0	0	1	0	0	1	0	0	1	0	0	1	4	-
18AO110174143	BRINDAR INFORMACION Y ATENCION PREVENTIVA A POBLACION DE ALTO RIESGO	120101 : HUANCAYO	2,200.00	394 : PERSONA TRATADA	34	34	34	34	34	33	34	34	34	34	34	33	406	-
18AO110174158	BRINDAR A POBLACION CON INFECCIONES DE TRANSMISION SEXUAL TRATAMIENTO SEGUN GUIA CLINICAS	120101 : HUANCAYO	18,966.00	087 : PERSONA ATENDIDA	29	29	29	29	29	29	29	29	29	29	29	29	348	-
18AO110174119	MEDIDAS DE CONTROL DE INFECCIONES Y BIOSEGURIDAD EN LOS SERVICIOS DE ATENCION DE TUBERCULOSIS	120101 : HUANCAYO	2,000.00	395 : TRABAJADOR PROTEGIDO	9	9	8	9	9	8	9	9	9	9	9	8	105	-
18AO110174127	ENTREGAR A ADULTOS Y JOVENES VARONES CONSEJERIA Y TAMIZAJE PARA ITS Y VIH/SIDA	120101 : HUANCAYO	17,196.00	259 : PERSONA INFORMADA	104	104	104	104	104	105	104	104	104	104	104	105	1,250	-
18AO110174183	BRINDAR ATENCION INTEGRAL A PERSONAS CON DIAGNOSTICO DE VIH QUE ACUDEN A LOS SERVICIOS	120101 : HUANCAYO	31,353.00	087 : PERSONA ATENDIDA	1	1	2	1	1	2	1	1	2	1	1	2	16	-
18AO110174193	BRINDAR TRATAMIENTO OPORTUNO A MUJERES GESTANTES REACTIVAS Y NIÑOS EXPUESTOS AL VIH	120101 : HUANCAYO	103,464.00	087 : PERSONA ATENDIDA	1	1	2	1	1	2	1	1	2	1	1	2	16	-
18AO110174200	BRINDAR TRATAMIENTO OPORTUNO A MUJERES GESTANTES REACTIVAS A SIFILIS Y	120101 : HUANCAYO	1,300.00	207 : GESTANTE ATENDIDA	1	1	2	1	1	2	1	1	2	1	1	2	16	-



CONTROL DE PREVENCIÓN Y CONTROL DEL CÁNCER		HUANCAYO	INFORME																
18AO110576444	DIAGNOSTICO DEL CANCER DE CUELLO UTERINO	120101 : HUANCAYO	103,616.00	086 : PERSONA	2	2	3	2	2	3	2	3	3	2	3	3	30	-	
18AO110576455	TRATAMIENTO DEL CANCER DE CUELLO UTERINO	120101 : HUANCAYO	83,944.00	086 : PERSONA	0	0	1	0	0	1	0	0	1	0	0	2	5	-	
18AO110576624	DIAGNOSTICO DEL CANCER DE MAMA	120101 : HUANCAYO	78,944.00	086 : PERSONA	0	0	1	1	1	1	1	1	1	1	1	1	10	-	
18AO110576746	TRATAMIENTO DEL CANCER DE MAMA	120101 : HUANCAYO	10,000.00	086 : PERSONA	0	0	0	0	0	1	0	0	0	0	0	0	1	-	
18AO110576989	TAMIZAJE EN MUJER CON MAMOGRAFIA BILATERAL PARA DETECCION DE CANCER DE MAMA	120101 : HUANCAYO	5,000.00	086 : PERSONA	8	8	9	8	8	9	8	8	9	8	8	9	100	-	
18AO110577035	ATENCION DE LA PACIENTE CON LESIONES PREMALIGNAS DE CUELLO UTERINO CON ESCISION	120101 : HUANCAYO	11,000.00	086 : PERSONA	0	0	1	1	1	1	1	1	1	1	1	1	10	-	
18AO110576908	CONSEJERIA PREVENTIVA EN FACTORES DE RIESGO PARA EL CANCER	120101 : HUANCAYO	129,366.00	259 : PERSONA INFORMADA	3	3	4	3	3	4	3	3	4	3	3	4	40	-	

Centro de Costo: 12.01.04 - Servicio Clínico Especializado-PP Control Y prevención en Salud Mental

#### OEI.02 CONTRIBUIR A LA MEJORA DE LA SALUD DE LA PLOBAION DE LA REGION JUNIN

##### AEI.02.04 DISMINUIR LAS ENFERMEDADES NO TRANSMISIBLES EN LA REGION JUNIN

COD.	Actividad Operativa	Ubigeo	Meta Anual S/.	U.M.	PROGRAMACION												Meta Fisica Anual	Prioridad
					1	2	3	4	5	6	7	8	9	10	11	12		
18AO110130803	TAMIZAJE DE PERSONAS CON TRASTORNOS MENTALES Y PROBLEMAS PSICOSOCIALES	120101 : HUANCAYO	46,575.00	438 : PERSONA TAMIZADA	355	355	355	355	355	355	355	355	355	355	355	355	4,260	-
15AO110130994	TRATAMIENTO AMBULATORIO DE PERSONAS CON TRASTORNO DEL COMPORTAMIENTO DEBIDO AL CONSUMO DE ALCOHOL	120101 : HUANCAYO	2,000.00	394 : PERSONA TRATADA	3	3	3	3	3	3	3	3	3	3	3	3	36	-

Centro de Costo: 14.01.00 - Departamento de Apoyo al Tratamiento-Coordinador PP Discapacidad

#### OEI.02 CONTRIBUIR A LA MEJORA DE LA SALUD DE LA PLOBAION DE LA REGION JUNIN

##### AEI.02.04 DISMINUIR LAS ENFERMEDADES NO TRANSMISIBLES EN LA REGION JUNIN

COD.	Actividad Operativa	Ubigeo	Meta Anual S/.	U.M.	PROGRAMACION												Meta Fisica Anual	Prioridad
					1	2	3	4	5	6	7	8	9	10	11	12		
18AO110526178	CERTIFICACION DE DISCAPACIDAD	120101 : HUANCAYO	742.00	018 : CERTIFICADO	1	1	1	1	2	2	2	2	2	2	2	2	20	-
18AO110173953	ATENCION DE REHABILITACION PARA PERSONAS CON DISCAPACIDAD SENSORIAL	120101 : HUANCAYO	8,000.00	006 : ATENCION	38	40	38	38	38	38	38	38	38	38	38	40	460	-
18AO110173939	ATENCION DE REHABILITACION PARA PERSONAS CON DISCAPACIDAD FISICA	120101 : HUANCAYO	112,288.00	018 : CERTIFICADO	631	631	631	631	631	632	631	631	632	631	631	632	7,575	-

Centro de Costo: 15.01.00 - Departamento de Emergencia y Cuidados Criticos-PP 068 y PP 104

#### OEI.08 INSTITUCIONALIZAR E IMPLEMENTAR LA GESTIÓN DEL RIESGO DE DESASTRES, SEGURIDAD CIUDADANA Y DEFENSA NACIONAL EN LA REGIÓN JUNÍN

##### AEI.08.01 REDUCIR LA VULNERABILIDAD Y ATENCIÓN DE EMERGENCIAS POR DESASTRE

COD.	Actividad Operativa	Ubigeo	Meta Anual S/.	U.M.	PROGRAMACION												Meta Fisica Anual	Prioridad
					1	2	3	4	5	6	7	8	9	10	11	12		
18AO110168230	SERVICIO DE TRANSPORTE ASISTIDO DE LA URGENCIA	120101 : HUANCAYO	1,700.00	083 : PACIENTE ATENDIDO	20	21	21	21	21	21	21	21	21	21	21	20	250	-
18AO110169172	ATENCION DE LA EMERGENCIA Y URGENCIA ESPECIALIZADA	120101 : HUANCAYO	2,000.00	006 : ATENCION	523	523	522	523	523	522	523	523	522	523	523	523	6,273	-
18AO110166287	COORDINACION Y SEGUIMIENTO DE LA REFERENCIA	120101 : HUANCAYO	400.00	006 : ATENCION	20	21	21	21	21	21	21	21	21	21	21	20	250	-
18AO110169184	SEGURIDAD FISICO FUNCIONAL DE SERVICIOS PUBLICOS	120101 : HUANCAYO	6,037.00	065 : INTERVENCION	0	0	1	0	0	0	0	0	0	0	0	1	2	-
18AO110169157	ADMINISTRACION Y ALMACENAMIENTO DE	120101 :	15,000.00	614 :	0	0	1	0	0	0	0	1	0	0	0	0	2	-

450 - GOBIERNO REGIONAL DEL DEPARTAMENTO DE JUNIN  
000825 - REGION JUNIN-SALUD EL CARMEN

miércoles, 16 de agosto de 2017

CENTRO DE COSTO RESP.: Todos

CENTRO DE COSTO: TODOS

FUENTE DE FINANCIAMIENTO	DEMANDA FINANCIERA
1 - RECURSOS ORDINARIOS 5-21 - PERSONAL Y OBLIGACIONES SOCIALES	21,695,729
1 - RECURSOS ORDINARIOS 5-22 - PENSIONES Y OTRAS PRESTACIONES SOCIALES	10,000
1 - RECURSOS ORDINARIOS 5-23 - BIENES Y SERVICIOS	5,049,660
1 - RECURSOS ORDINARIOS 6-26 - ADQUISICION DE ACTIVOS NO FINANCIEROS	0
2 - RECURSOS DIRECTAMENTE RECAUDADOS 5-23 - BIENES Y SERVICIOS	2,542,415
2 - RECURSOS DIRECTAMENTE RECAUDADOS 6-26 - ADQUISICION DE ACTIVOS NO FINANCIEROS	20,000
4 - DONACIONES Y TRANSFERENCIAS 5-23 - BIENES Y SERVICIOS	564,643
4 - DONACIONES Y TRANSFERENCIAS 6-26 - ADQUISICION DE ACTIVOS NO FINANCIEROS	121,933
TOTAL	30,004,380



## ***403 – 826: REGION JUNIN – SALUD JAUJA***

### Appendix B-3

PLAN OPERATIVO INSTITUCIONAL CONSOLIDADO CON MONTO FINANCIERO

Año : 2018

Período PEI : 2018 - 2020

Nivel de Gobierno : R - GOBIERNOS REGIONALES

Sector : 99 - GOBIERNOS REGIONALES

Pliego: 450 - GOBIERNO REGIONAL DEL DEPARTAMENTO DE JUNIN

Unidad Ejecutora : 000826 - REGION JUNIN-SALUD JAUJA

Centro de Costo: 04.01.00 - OFICINA DE ADMINISTRACION

OEI.06 FORTALECER LA EFICIENCIA DE LA GESTIÓN PÚBLICA MODERNA EN EL GRUPO

AEI.06.01 MEJORAR LA GESTIÓN PÚBLICA MODERNA EN EL GRUPO

[illegible]

Centro de Costo: 06.01.00 - PROGRAMA ARTICULADO NUTRICIONAL

## OEI.02 CONTRIBUIR A LA MEJORA DE LA SALUD DE LA PLOBAION DE LA REGION JUNIN

AEI.02.02 REDUCIR LA DESNUTRICION INFANTIL Y ANEMIA EN LA REGION JUNIN

[illegible]

18AO110166119	ATENDER AL RECIEN NACIDO CON COMPLICACIONES	120401 : JAUJA	212	212 : EGRESO	44,282.16	44,282.16	44,282.16	44,282.16	64,282.16	44,282.16	44,282.16	64,282.16	44,282.16	44,282.16	44,282.16	44,282.16	44,282.16	571,386.00
18AO110523248	MEJORAMIENTO DEL ACCESO DE LA POBLACION A SERVICIOS DE CONSEJERIA EN SALUD SEXUAL Y REPRODUCTIVA	120401 : JAUJA	7,480	006 : ATENCION	416.66	416.66	416.66	416.66	416.66	416.66	416.66	416.66	416.66	416.66	416.66	416.66	416.74	5,000.00
18AO110530179	CAPACITACION A ACTORES SOCIALES QUE PROMUEVEN LA SALUD SEXUAL Y REPRODUCTIVA CON ENFASIS EN MATERNIDAD SALUDABLE	120401 : JAUJA	40	088 : PERSONA CAPACITADA	0.00	0.00	0.00	1,000.00	0.00	0.00	0.00	0.00	0.00	0.00	0.00	0.00	0.00	1,000.00

Centro de Costo: 06.01.02 - PROGRAMA PRESUPUESTAL TBC/SIDA

OEI.02 CONTRIBUIR A LA MEJORA DE LA SALUD DE LA POBLACION DE LA REGION JUNIN

AEI.02.03 CONTROLAR LAS ENFERMEDADES TRANSMISIBLES EN LA REGION JUNIN

COD.	Actividad Operativa	Ubigeo	Meta Anual	U.M.	PROGRAMACION												Monto POI S/.
					1	2	3	4	5	6	7	8	9	10	11	12	
18AO110530163	CAPACITACION A ACTORES SOCIALES QUE PROMUEVEN L PRACTICAS SALUDABLES PARA PREVENCION DE TUBERCULOSIS Y VIH/SIDA	000000 : GENERAL	38	088 : PERSONA CAPACITADA	0.00	0.00	500.00	0.00	0.00	0.00	0.00	0.00	0.00	0.00	0.00	0.00	500.00
18AO110166269	MONITOREO, SUPERVISION, EVALUACION Y CONTROL DE VIH/SIDA	120401 : JAUJA	8	060 : INFORME	0.00	0.00	0.00	0.00	31,444.00	0.00	0.00	0.00	0.00	0.00	0.00	0.00	31,444.00
18AO110170898	MEJORAR EN POBLACION INFORMADA EL USO CORRECTO DE CONDON PARA PREVENCION DE INFECCIONES DE TRANSMISION SEXUAL Y VIH/SIDA	120401 : JAUJA	5,090	259 : PERSONA INFORMADA	0.00	0.00	0.00	600.00	0.00	0.00	0.00	0.00	0.00	0.00	0.00	0.00	600.00
18AO110170912	ENTREGAR A ADULTOS Y JOVENES VARONES CONSEJERIA Y TAMIZAJE PARA ITS Y VIH/SIDA	120401 : JAUJA	4,175	259 : PERSONA INFORMADA	6,116.75	6,116.75	6,116.75	50,231.75	6,116.75	6,116.75	6,116.75	6,116.75	6,116.75	6,116.75	6,116.75	6,116.75	117,516.00
18AO110171278	ENTREGAR A POBLACION ADOLESCENTE INFORMACION SOBRE INFECCIONES DE TRANSMISION SEXUAL Y VIH/SIDA	120401 : JAUJA	1,167	088 : PERSONA CAPACITADA	0.00	0.00	0.00	0.00	519.00	0.00	0.00	0.00	0.00	0.00	0.00	0.00	519.00
18AO110171280	BRINDAR A POBLACION CON INFECCIONES DE TRANSMISION SEXUAL TRATAMIENTO SEGUN GUIA CLINICAS	120401 : JAUJA	5,337	087 : PERSONA ATENDIDA	6,802.00	6,802.00	6,802.00	6,802.00	6,802.00	6,802.00	6,802.00	6,802.00	6,802.00	6,802.00	6,802.00	6,802.00	81,624.00
18AO110171281	BRINDAR TRATAMIENTO OPORTUNO A MUJERES GESTANTES REACTIVAS Y NIÑOS EXPUESTOS AL VIH	120401 : JAUJA	2	087 : PERSONA ATENDIDA	0.00	0.00	0.00	0.00	1,500.00	0.00	0.00	0.00	0.00	0.00	0.00	0.00	1,500.00
18AO110171283	BRINDAR TRATAMIENTO OPORTUNO A MUJERES GESTANTES REACTIVAS A SIFILIS Y SUS CONTACTOS Y RECIEN NACIDOS EXPUESTOS	120401 : JAUJA	5	087 : PERSONA ATENDIDA	0.00	0.00	0.00	570.00	0.00	0.00	0.00	0.00	0.00	0.00	0.00	0.00	570.00
18AO110169139	BRINDAR TRATAMIENTO OPORTUNO PARA TUBERCULOSIS Y SUS COMPLICACIONES	120401 : JAUJA	33	394 : PERSONA TRATADA	0.00	0.00	0.00	5,584.00	0.00	0.00	0.00	0.00	0.00	0.00	0.00	0.00	5,584.00
18AO110169175	MEDIDAS DE CONTROL DE INFECCIONES Y BIOSEGURIDAD EN LOS SERVICIOS DE ATENCION DE TUBERCULOSIS	120401 : JAUJA	27	395 : TRABAJADOR PROTEGIDO	0.00	0.00	0.00	4,000.00	0.00	0.00	0.00	0.00	0.00	0.00	0.00	0.00	4,000.00
18AO110169233	PROMOVER EN LAS FAMILIA PRACTICAS SALUDABLES PARA LA PREVENCION DE VIH/SIDA Y TUBERCULOSIS	120401 : JAUJA	114	056 : FAMILIA	0.00	0.00	500.00	0.00	0.00	0.00	0.00	0.00	0.00	0.00	0.00	0.00	500.00
18AO110166930	DESPISTAJE DE TUBERCULOSIS EN SINTOMATICOS RESPIRATORIOS	120401 : JAUJA	5,478	087 : PERSONA ATENDIDA	20,552.42	20,552.42	20,552.42	20,552.42	75,247.42	20,552.42	20,552.42	20,552.42	20,552.42	20,552.42	20,552.42	20,552.42	301,324.00
18AO110168074	DIAGNOSTICO DE CASOS DE TUBERCULOSIS	120401 : JAUJA	32	393 : PERSONA DIAGNOSTICADA	26,080.50	26,080.50	26,080.50	26,080.50	67,530.50	26,080.50	26,080.50	26,080.50	26,080.50	26,080.50	26,080.50	26,080.50	354,416.00
18AO110169073	TRATAMIENTO DE CASOS DE PERSONAS PRIVADAS DE SU LIBERTAD	120401 : JAUJA	128	394 : PERSONA TRATADA	0.00	0.00	0.00	265.00	0.00	0.00	0.00	0.00	0.00	0.00	0.00	0.00	265.00
18AO110169106	DESPISTAJE Y DIAGNOSTICO DE TUBERCULOSIS PARA PACIENTES CON COMORBILIDAD	120401 : JAUJA	64	394 : PERSONA TRATADA	0.00	0.00	0.00	0.00	1,000.00	0.00	0.00	0.00	0.00	0.00	0.00	0.00	1,000.00

Centro de Costo: 06.01.03 - PRGRAMA PRESUPUESTAL METAXENICAS Y ZOONOTICAS

OEI.02 CONTRIBUIR A LA MEJORA DE LA SALUD DE LA POBLACION DE LA REGION JUNIN

AEI.02.04 DISMINUIR LAS ENFERMEDADES NO TRANSMISIBLES EN LA REGION JUNIN

COD.	Actividad Operativa	Ubigeo	PROGRAMACION												Monto POI S/.		
------	---------------------	--------	--------------	--	--	--	--	--	--	--	--	--	--	--	---------------	--	--

[illegible]

Centro de Costo: 06.01.06 - PROGRAMA PRESUPUESTAL DISCAPACIDAD

## OEI.02 CONTRIBUIR A LA MEJORA DE LA SALUD DE LA PLOBAION DE LA REGION JUNIN

AEI.02.04 DISMINUIR LAS ENFERMEDADES NO TRANSMISIBLES EN LA REGION JUNIN

[illegible]

Centro de Costo: 06.01.07 - PROGRAMA PRESUPUESTAL SALUD MENTAL

## OEI.02 CONTRIBUIR A LA MEJORA DE LA SALUD DE LA PLOBAION DE LA REGION JUNIN

AEI.02.04 DISMINUIR LAS ENFERMEDADES NO TRANSMISIBLES EN LA REGION JUNIN

[illegible]

Centro de Costo: 07.01.00 - PROGRAMA PRESUPUESTAL REDUCCION DE LA MORTALIDAD POR EMERGENCIAS Y DESASTRES

## OEI.02 CONTRIBUIR A LA MEJORA DE LA SALUD DE LA PLOBACION DE LA REGION JUNIN

AEI.02.06 MEJORAR LA CALIDAD DE LOS SERVICIOS DE SALUD

[illegible]

**Anexo B-4**  
**PLAN OPERATIVO INSTITUCIONAL CONSOLIDADO CON META FISICA**  
**Año : 2018**

Periodo PEI : 2018 - 2020  
 Nivel de Gobierno : R - GOBIERNOS REGIONALES  
 Sector : 99 - GOBIERNOS REGIONALES  
 Pliego : 450 - GOBIERNO REGIONAL DEL DEPARTAMENTO DE JUNIN  
 Unidad Ejecutora : 000826 - REGION JUNIN-SALUD JAUJA

Centro de Costo: 04.01.00 - OFICINA DE ADMINISTRACION

**OEI.06 FORTALECER LA EFICIENCIA DE LA GESTIÓN PÚBLICA MODERNA EN EL GRJ**

**AEI.06.01 MEJORAR LA GESTIÓN PÚBLICA MODERNA EN EL GRJ**

COD.	Actividad Operativa	Ubigeo	Meta Anual S/.	U.M.	PROGRAMACION												Meta Fisica Anual	Prioridad
					1	2	3	4	5	6	7	8	9	10	11	12		
18AO110529830	GESTION DE RECURSOS HUMANOS	000000 : GENERAL	216,758.00	060 : INFORME	1	1	1	1	1	1	1	1	1	1	1	3	14	-
18AO110179987	GESTION ADMINISTRATIVA	120401 : JAUJA	2,763,656.00	060 : INFORME	2	2	2	2	2	2	2	2	2	2	2	2	24	-
18AO110179975	PLANEAMIENTO Y PRESUPUESTO	120401 : JAUJA	260,893.00	060 : INFORME	1	1	1	1	1	1	1	1	1	1	1	7	18	-

Centro de Costo: 06.01.00 - PROGRAMA ARTICULADO NUTRICIONAL

**OEI.02 CONTRIBUIR A LA MEJORA DE LA SALUD DE LA PLOBAION DE LA REGION JUNIN**

**AEI.02.02 REDUCIR LA DESNUTRICION INFANTIL Y ANEMIA EN LA REGION JUNIN**

COD.	Actividad Operativa	Ubigeo	Meta Anual S/.	U.M.	PROGRAMACION												Meta Fisica Anual	Prioridad
					1	2	3	4	5	6	7	8	9	10	11	12		
18AO110530131	CAPACITACION A ACTORES SOCIALES QUE PROMUEVEN EL CIUDADO INFANTIL, LACTANCIA MATERNA EXCLUSIVA Y LA ADECUADA ALIMENTACION Y PROTECCION DEL MENOR DE 36 MESES	120401 : JAUJA	65,615.00	088 : PERSONA CAPACITADA	21	21	21	21	21	21	21	21	21	21	21	19	250	-
18AO110115451	MONITOREO, SUPERVISION, EVALUACION Y CONTROL DEL PROGRAMA ARTICULADO NUTRICIONAL	120401 : JAUJA	672,472.00	060 : INFORME	0	0	2	0	0	2	0	0	0	0	0	0	4	-
18AG110129483	ADMINISTRAR SUPLEMENTO DE HIERRO Y VITAMINA A	120401 : JAUJA	411,119.00	220 : NIÑO SUPLEMENTADO	198	198	198	198	198	198	198	198	198	198	198	202	2,380	-
18AO110525736	VIGILANCIA DE LA CALIDAD DEL AGUA PARA EL CONSUMO HUMANO	120401 : JAUJA	75,233.00	223 : CENTRO POBLADO	8	8	8	8	8	8	8	8	8	8	8	8	96	-
18AO110131019	ADMINISTRAR SUPLEMENTO DE HIERRO Y ACIDO FOLICO A GESTANTES	120401 : JAUJA	430,268.00	224 : GESTANTE SUPLEMENTADA	141	141	141	141	141	141	141	141	141	141	145	145	1,700	-
18AO110130628	ATENDER A NIÑOS CON INFECCIONES RESPIRATORIAS AGUDAS	120401 : JAUJA	872,868.00	016 : CASO TRATADO	679	679	679	679	679	679	679	679	679	679	679	683	8,152	-
18AO110115551	CONTROL DE CALIDAD NUTRICIONAL DE LOS ALIMENTOS	120401 : JAUJA	1,000.00	222 : REPORTE TECNICO	0	0	2	0	0	0	2	0	0	0	0	3	7	-
18AO110130844	ATENDER A NIÑOS CON ENFERMEDADES DIARREICAS AGUDAS	120401 : JAUJA	776,830.00	016 : CASO TRATADO	125	125	125	125	125	125	125	125	125	125	125	128	1,503	-
18AO110130991	ATENDER A NIÑOS CON DIAGNOSTICO DE INFECCIONES RESPIRATORIAS AGUDAS CON COMPLICACIONES	120401 : JAUJA	797,603.00	016 : CASO TRATADO	6	6	6	6	6	6	6	6	6	6	6	4	70	-
18AO110123721	DESINFECCION Y/O TRATAMIENTO DEL AGUA PARA EL CONSUMO HUMANO	120401 : JAUJA	15,000.00	223 : CENTRO POBLADO	0	1	1	1	1	1	1	1	0	0	0	0	7	-
18AO110129365	ATENCION A NIÑOS CON CRECIMIENTO Y DESARROLLO	120401 : JAUJA	2,028,971.00	219 : NIÑO CONTROLADO	323	323	323	323	323	323	323	323	323	323	323	322	3,875	-



AEI.02.03 CONTROLAR LAS ENFERMEDADES TRANSMISIBLES EN LA REGION JUNIN



Centro de Costo: 06.01.03 - PROGRAMA PRESUPUESTAL METAXENICAS Y ZOONOTICAS

AEI.02.04 DISMINUIR LAS ENFERMEDADES NO TRANSMISIBLES EN LA REGION JUN

1998, 1999, 2000, 2001, 2002, 2003, 2004, 2005, 2006, 2007, 2008, 2009, 2010, 2011, 2012, 2013, 2014, 2015, 2016, 2017, 2018, 2019, 2020, 2021, 2022, 2023, 2024, 2025, 2026, 2027, 2028, 2029, 2030, 2031, 2032, 2033, 2034, 2035, 2036, 2037, 2038, 2039, 2040, 2041, 2042, 2043, 2044, 2045, 2046, 2047, 2048, 2049, 2050, 2051, 2052, 2053, 2054, 2055, 2056, 2057, 2058, 2059, 2060, 2061, 2062, 2063, 2064, 2065, 2066, 2067, 2068, 2069, 2070, 2071, 2072, 2073, 2074, 2075, 2076, 2077, 2078, 2079, 2080, 2081, 2082, 2083, 2084, 2085, 2086, 2087, 2088, 2089, 2090, 2091, 2092, 2093, 2094, 2095, 2096, 2097, 2098, 2099, 2100, 2101, 2102, 2103, 2104, 2105, 2106, 2107, 2108, 2109, 2110, 2111, 2112, 2113, 2114, 2115, 2116, 2117, 2118, 2119, 2120, 2121, 2122, 2123, 2124, 2125, 2126, 2127, 2128, 2129, 2130, 2131, 2132, 2133, 2134, 2135, 2136, 2137, 2138, 2139, 2140, 2141, 2142, 2143, 2144, 2145, 2146, 2147, 2148, 2149, 2150, 2151, 2152, 2153, 2154, 2155, 2156, 2157, 2158, 2159, 2160, 2161, 2162, 2163, 2164, 2165, 2166, 2167, 2168, 2169, 2170, 2171, 2172, 2173, 2174, 2175, 2176, 2177, 2178, 2179, 2180, 2181, 2182, 2183, 2184, 2185, 2186, 2187, 2188, 2189, 2190, 2191, 2192, 2193, 2194, 2195, 2196, 2197, 2198, 2199, 2200, 2201, 2202, 2203, 2204, 2205, 2206, 2207, 2208, 2209, 2210, 2211, 2212, 2213, 2214, 2215, 2216, 2217, 2218, 2219, 2220, 2221, 2222, 2223, 2224, 2225, 2226, 2227, 2228, 2229, 2230, 2231, 2232, 2233, 2234, 2235, 2236, 2237, 2238, 2239, 2240, 2241, 2242, 2243, 2244, 2245, 2246, 2247, 2248, 2249, 2250, 2251, 2252, 2253, 2254, 2255, 2256, 2257, 2258, 2259, 2260, 2261, 2262, 2263, 2264, 2265, 2266, 2267, 2268, 2269, 2270, 2271, 2272, 2273, 2274, 2275, 2276, 2277, 2278, 2279, 2280, 2281, 2282, 2283, 2284, 2285, 2286, 2287, 2288, 2289, 2290, 2291, 2292, 2293, 2294, 2295, 2296, 2297, 2298, 2299, 2300, 2301, 2302, 2303, 2304, 2305, 2306, 2307, 2308, 2309, 2310, 2311, 2312, 2313, 2314, 2315, 2316, 2317, 2318, 2319, 2320, 2321, 2322, 2323, 2324, 2325, 2326, 2327, 2328, 2329, 2330, 2331, 2332, 2333, 2334, 2335, 2336, 2337, 2338, 2339, 2340, 2341, 2342, 2343, 2344, 2345, 2346, 2347, 2348, 2349, 2350, 2351, 2352, 2353, 2354, 2355, 2356, 2357, 2358, 2359, 2360, 2361, 2362, 2363, 2364, 2365, 2366, 2367, 2368, 2369, 2370, 2371, 2372, 2373, 2374, 2375, 2376, 2377, 2378, 2379, 2380, 2381, 2382, 2383, 2384, 2385, 2386, 2387, 2388, 2389, 2390, 2391, 2392, 2393, 2394, 2395, 2396, 2397, 2398, 2399, 2400, 2401, 2402, 2403, 2404, 2405, 2406, 2407, 2408, 2409, 2410, 2411, 2412, 2413, 2414, 2415, 2416, 2417, 2418, 2419, 2420, 2421, 2422, 2423, 2424, 2425, 2426, 2427, 2428, 2429, 2430, 2431, 2432, 2433, 2434, 2435, 2436, 2437, 2438, 2439, 2440, 2441, 2442, 2443, 2444, 2445, 2446, 2447, 2448, 2449, 2450, 2451, 2452, 2453, 2454, 2455, 2456, 2457, 2458, 2459, 2460, 2461, 2462, 2463, 2464, 2465, 2466, 2467, 2468, 2469, 2470, 2471, 2472, 2473, 2474, 2475, 2476, 2477, 2478, 2479, 2480, 2481, 2482, 2483, 2484, 2485, 2486, 2487, 2488, 2489, 2490, 2491, 2492, 2493, 2494, 2495, 2496, 2497, 2498, 2499, 2500, 2501, 2502, 2503, 2504, 2505, 2506, 2507, 2508, 2509, 2510, 2511, 2512, 2513, 2514, 2515, 2516, 2517, 2518, 2519, 2520, 2521, 2522, 2523, 2524, 2525, 2526, 2527, 2528, 2529, 2530, 2531, 2532, 2533, 2534, 2535, 2536, 2537, 2538, 2539, 2540, 2541, 2542, 2543, 2544, 2545, 2546, 2547, 2548, 2549, 2550, 2551, 2552, 2553, 2554, 2555, 2556, 2557, 2558, 2559, 2560, 2561, 2562, 2563, 2564, 2565, 2566, 2567, 2568, 2569, 2570, 2571, 2572, 2573, 2574, 2575, 2576, 2577, 2578, 2579, 2580, 2581, 2582, 2583, 2584, 2585, 2586, 2587, 2588, 2589, 2590, 2591, 2592, 2593, 2594, 2595, 2596, 2597, 2598, 2599, 2600, 2601, 2602, 2603, 2604, 2605, 2606, 2607, 2608, 2609, 2610, 2611, 2612, 2613, 2614, 2615, 2616, 2617, 2618, 2619, 2620, 2621, 2622, 2623, 2624, 2625, 2626, 2627, 2628, 2629, 2630, 2631, 2632, 2633, 2634, 2635, 2636, 2637, 2638, 2639, 2640, 2641, 2642, 2643, 2644, 2645, 2646, 2647, 2648, 2649, 2650, 2651, 2652, 2653, 2654, 2655, 2656, 2657, 2658, 2659, 2660, 2661, 2662, 2663, 2664, 2665, 2666, 2667, 2668, 2669, 2670, 2671, 2672, 2673, 2674, 2675, 2676, 2677, 2678, 2679, 26

COD.	Actividad Operativa	Ubigeo	Meta Anual Sl.	U.M.	PROGRAMACION												Meta Fisica Anual	Prioridad
					1	2	3	4	5	6	7	8	9	10	11	12		
18AO110171297	MONITOREO, SUPERVISION, EVALUACION Y CONTROL METAXENICAS Y ZOONOSIS	120401 : JAUJA	100.00	060 : INFORME	0	0	2	0	0	2	0	0	2	0	0	2	8	-
18AO110172074	ACCIONES DE CONTROL EN COMUNIDADES CON FACTORES DE RIESGO DE ENFERMEDADES METAXENICAS Y ZOONOTICAS	120401 : JAUJA	500.00	019 : COMUNIDAD	0	0	1	1	1	1	1	1	1	1	1	1	10	-
18AO110171299	PROMOCION DE PRACTICAS SALUDABLES PARA LA PREVENCIÓN DE ENFERMEDADES	120401 : JAUJA	400.00	056 : FAMILIA	12	12	12	12	12	12	12	12	12	12	12	18	150	-



[illegible]

Centro de Costo: 06.01.06 - PROGRAMA PRESUPUESTAL DISCAPACIDAD

## OEI.02 CONTRIBUIR A LA MEJORA DE LA SALUD DE LA PLOBACION DE LA REGION JUNIN

AEI.02.04 DISMINUIR LAS ENFERMEDADES NO TRANSMISIBLES EN LA REGION JUNIN

COD.	Actividad Operativa	Ubigeo	PROGRAMACION														Meta Fisica Anual	Prioridad
			Meta Anual S/.	U.M.	1	2	3	4	5	6	7	8	9	10	11	12		
18AO110174144	CERTIFICACION DE DISCAPACIDAD	120401 : JAUJA	1,000.00	018 : CERTIFICADO	13	13	13	13	13	13	13	13	13	13	10	10	150	-
18AO110529635	ATENCION DE REHABILITACION PARA PERSONAS CON DISCAPACIDAD FISICA	120401 : JAUJA	75,539.00	019 : COMUNIDAD	67	67	67	67	67	67	67	67	67	67	67	63	800	-
18AO110174135	CAPACITACION EN MEDICINA DE REHABILITACION	120401 : JAUJA	1,400.00	006 : ATENCION	6	6	6	6	6	6	6	6	6	6	6	4	70	-

Centro de Costo: 06.01.07 - PROGRAMA PRESUPUESTAL SALUD MENTAL

OEI.02 CONTRIBUIR A LA MEJORA DE LA SALUD DE LA PLOBACION DE LA REGION JUNIN

AEI.02.04 DISMINUIR LAS ENFERMEDADES NO TRANSMISIBLES EN LA REGION JUNIN

[illegible]

Centro de Costo: 07.01.00 - PROGRAMA PRESUPUESTAL REDUCCION DE LA MORTALIDAD POR EMERGENCIAS Y DESASTRES

## OEI.02 CONTRIBUIR A LA MEJORA DE LA SALUD DE LA PLOBACION DE LA REGION JUNIN

AEI.02.06 MEJORAR LA CALIDAD DE LOS SERVICIOS DE SALUD

[illegible]

450 - GOBIERNO REGIONAL DEL DEPARTAMENTO DE JUNIN  
000826 - REGION JUNIN-SALUD JAUJA

miércoles, 16 de agosto de 2017

CENTRO DE COSTO RESP.: Todos

CENTRO DE COSTO: TODOS

FUENTE DE FINANCIAMIENTO	DEMANDA FINANCIERA
1 - RECURSOS ORDINARIOS 5-21 - PERSONAL Y OBLIGACIONES SOCIALES	28,786,491
1 - RECURSOS ORDINARIOS 5-22 - PENSIONES Y OTRAS PRESTACIONES SOCIALES	1,814,688
1 - RECURSOS ORDINARIOS 5-23 - BIENES Y SERVICIOS	6,515,761
1 - RECURSOS ORDINARIOS 6-25 - OTROS GASTOS	409,066
1 - RECURSOS ORDINARIOS 6-26 - ADQUISICION DE ACTIVOS NO FINANCIEROS	10,000
2 - RECURSOS DIRECTAMENTE RECAUDADOS 5-23 - BIENES Y SERVICIOS	1,612,784
2 - RECURSOS DIRECTAMENTE RECAUDADOS 6-26 - ADQUISICION DE ACTIVOS NO FINANCIEROS	83,000
4 - DONACIONES Y TRANSFERENCIAS 5-23 - BIENES Y SERVICIOS	321,968
4 - DONACIONES Y TRANSFERENCIAS 6-26 - ADQUISICION DE ACTIVOS NO FINANCIEROS	22,169
TOTAL	39,575,927

***404 – 827: REGION JUNIN –  
SALUD TARMA***

## Anexo B-3

### PLAN OPERATIVO INSTITUCIONAL CONSOLIDADO CON MONTO FINANCIERO

**Año : 2018**

Periodo PEI : 2018 - 2020

Nivel de Gobierno : R - GOBIERNOS REGIONALES

Sector : 99 - GOBIERNOS REGIONALES

Pliego : 450 - GOBIERNO REGIONAL DEL DEPARTAMENTO DE JUNIN

Unidad Ejecutora : 000827 - REGION JUNIN-SALUD TARMA

Centro de Costo: 05.01.00 - Oficina de Administracion

## OEI.06 FORTALECER LA EFICIENCIA DE LA GESTIÓN PÚBLICA MODERNA EN EL GRUPO

AEI.06.01 MEJORAR LA GESTIÓN PÚBLICA MODERNA EN EL GRJ

COD.	Actividad Operativa	Ubigeo	PROGRAMACION														Monto POI S/.
			Meta Anual	U.M.	1	2	3	4	5	6	7	8	9	10	11	12	
18AO110165759	PLANEAMIENTO Y PRESUPUESTO	120701 : TARMA	34	060 : INFORME	20,814.00	20,814.00	20,818.00	20,814.00	20,815.00	20,815.00	20,815.00	20,815.00	20,815.00	20,815.00	20,815.00	20,816.00	249,781.00
18AO110166026	GESTION ADMINISTRATIVA	120701 : TARMA	86	060 : INFORME	135,358.00	135,358.00	135,358.00	135,358.00	135,358.00	135,358.00	135,358.00	135,358.00	135,358.00	135,359.00	135,358.00	135,356.00	1,624,294.00
18AO110166080	OBLIGACIONES PREVISIONALES	120701 : TARMA	12	137 : PLANILLA	227,362.00	227,362.00	227,362.00	227,362.00	227,362.00	227,362.00	227,362.00	227,362.00	227,362.00	227,362.00	227,362.00	227,361.00	2,728,342.00

Centro de Costo: 06.01.00 - PROGRAMA PRESUPUESTAL ARTICULADO NUTRICIONAL

OEI.02 CONTRIBUIR A LA MEJORA DE LA SALUD DE LA PLOBACION DE LA REGION JUNIN

AE1.02.02 REDUCIR LA DESNUTRICION INFANTIL Y ANEMIA EN LA REGION JUNIN

[illegible]

COD.	Actividad Operativa	Ubigeo	Meta Anual	U.M.	1	2	3	4	5	6	7	8	9	10	11	12	Monto POI S/.
18AO110154351	DESPISTAJE DE TUBERCULOSIS EN SINTOMATICOS RESPIRATORIOS	120701 : TARMA	9,217	087 : PERSONA ATENDIDA	4,868.00	4,868.00	4,868.00	4,868.00	4,868.00	4,868.00	4,868.00	4,868.00	4,868.00	4,868.00	4,868.00	4,869.00	58,417.00
18AO110154396	ENTREGAR A ADULTOS Y JOVENES VARONES CONSEJERIA Y TAMIZAJE PARA ITS Y VIH/SIDA	120701 : TARMA	6,432	259 : PERSONA INFORMADA	43,302.00	43,302.00	43,302.00	43,301.00	43,301.00	43,301.00	43,301.00	43,302.00	43,302.00	43,302.00	43,302.00	43,302.00	519,620.00
18AO110154403	BRINDAR INFORMACION Y ATENCION PREVENTIVA A POBLACION DE ALTO RIESGO	120701 : TARMA	330	394 : PERSONA TRATADA	42.00	42.00	42.00	42.00	42.00	42.00	42.00	42.00	42.00	42.00	40.00	40.00	500.00
18AO110154404	BRINDAR A POBLACION CON INFECCIONES DE TRANSMISION SEXUAL TRATAMIENTO SEGUN GUIA CLINICAS	120701 : TARMA	7,272	087 : PERSONA ATENDIDA	125.00	125.00	125.00	125.00	125.00	125.00	125.00	125.00	125.00	125.00	125.00	125.00	1,500.00
18AO110154408	BRINDAR TRATAMIENTO OPORTUNO A MUJERES GESTANTES REACTIVAS Y NIÑOS EXPUESTOS AL VIH	120701 : TARMA	4	087 : PERSONA ATENDIDA	0.00	0.00	2,500.00	0.00	0.00	0.00	2,500.00	0.00	0.00	0.00	0.00	0.00	5,000.00
18AO110154415	BRINDAR TRATAMIENTO PARA TUBERCULOSIS A PERSONAS CON COMORBILIDAD	120701 : TARMA	5	394 : PERSONA TRATADA	100.00	0.00	100.00	0.00	0.00	100.00	0.00	0.00	100.00	0.00	0.00	100.00	500.00
18AO110154367	DIAGNOSTICO DE CASOS DE TUBERCULOSIS	120701 : TARMA	41	393 : PERSONA DIAGNOSTICADA	36,089.00	50,432.00	36,089.00	36,089.00	50,432.00	36,089.00	50,431.00	50,431.00	36,088.00	36,088.00	50,431.00	36,086.00	504,775.00
18AO110154371	TRATAMIENTO DE CASOS DE PERSONAS PRIVADAS DE SU LIBERTAD	120701 : TARMA	1	394 : PERSONA TRATADA	0.00	0.00	0.00	0.00	0.00	500.00	0.00	0.00	0.00	0.00	0.00	0.00	500.00
18AO110154375	BRINDAR TRATAMIENTO OPORTUNO PARA TUBERCULOSIS Y SUS COMPLICACIONES	120701 : TARMA	43	394 : PERSONA TRATADA	565.00	565.00	565.00	565.00	565.00	565.00	565.00	565.00	565.00	566.00	566.00	566.00	6,783.00
18AO110154387	PROMOVER EN LAS FAMILIA PRACTICAS SALUDABLES PARA LA PREVENCION DE VIH/SIDA Y TUBERCULOSIS	120701 : TARMA	100	056 : FAMILIA	0.00	0.00	0.00	0.00	0.00	0.00	0.00	0.00	0.00	0.00	0.00	163,486.00	163,486.00

Centro de Costo: 06.01.03 - PROGRAMA PRESUPUESTAL ENFERMEDADES METAXENICAS Y ZOONOSIS

OEI.02 CONTRIBUIR A LA MEJORA DE LA SALUD DE LA POBLACION DE LA REGION JUNIN

AEI.02.03 CONTROLAR LAS ENFERMEDADES TRANSMISIBLES EN LA REGION JUNIN

COD.	Actividad Operativa	Ubigeo	Meta Anual	U.M.	PROGRAMACION												Monto POI S/.
18AO110154595	PROMOCION DE PRACTICAS SALUDABLES PARA LA PREVENCION DE ENFERMEDADES METAXENICAS Y ZOONOTICAS EN FAMILIAS DE ZONAS DE RIESGO	120701 : TARMA	7,272	056 : FAMILIA	298.00	298.00	298.00	298.00	298.00	298.00	298.00	298.00	299.00	299.00	299.00	299.00	3,580.00
18AO110154598	VACUNAR A ANIMALES DOMESTICOS	120701 : TARMA	16,000	334 : ANIMAL VACUNADO	0.00	0.00	0.00	0.00	0.00	0.00	0.00	0.00	0.00	61,270.00	0.00	0.00	61,270.00
18AO110154601	EVALUACION, DIAGNOSTICO Y TRATAMIENTO DE CASOS DE ENFERMEDADES ZOONOTICAS	120701 : TARMA	2,332	394 : PERSONA TRATADA	1,667.00	1,667.00	1,667.00	1,667.00	1,667.00	1,667.00	1,667.00	1,667.00	1,666.00	1,666.00	1,666.00	1,666.00	20,000.00

Centro de Costo: 06.01.04 - PROGRAMA PRESUPUESTAL ENFERMEDADES NO TRANSMISIBLES

OEI.02 CONTRIBUIR A LA MEJORA DE LA SALUD DE LA POBLACION DE LA REGION JUNIN

AEI.02.04 DISMINUIR LAS ENFERMEDADES NO TRANSMISIBLES EN LA REGION JUNIN

COD.	Actividad Operativa	Ubigeo	Meta Anual	U.M.	PROGRAMACION												Monto POI S/.
18AO110159783	BRINDAR TRATAMIENTO A PERSONAS CON DIAGNOSTICO DE HIPERTENSION ARTERIAL	120701 : TARMA	420	394 : PERSONA TRATADA	92.00	92.00	92.00	92.00	92.00	92.00	92.00	92.00	92.00	92.00	90.00	90.00	1,100.00
18AO110160037	BRINDAR TRATAMIENTO A PERSONAS CON DIAGNOSTICO DE DIABETES MELLITUS	120701 : TARMA	280	394 : PERSONA TRATADA	13,158.00	13,159.00	13,159.00	13,160.00	13,160.00	13,160.00	13,159.00	13,159.00	13,159.00	13,160.00	13,159.00	13,159.00	157,911.00
18AO110160975	ATENCION ESTOMATOLOGICA PREVENTIVA BASICA EN NIÑOS, GESTANTES Y ADULTOS MAYORES	120701 : TARMA	8,010	394 : PERSONA TRATADA	28,598.00	28,598.00	28,598.00	28,598.00	28,598.00	28,598.00	28,598.00	28,598.00	28,598.00	28,597.00	28,597.00	28,597.00	343,173.00
18AO110161405	ATENCION ESTOMATOLOGICA RECUPERATIVA BASICA EN NIÑOS, GESTANTES Y ADULTOS MAYORES	120701 : TARMA	4,450	394 : PERSONA TRATADA	1,924.00	1,924.00	1,924.00	1,924.00	1,924.00	1,924.00	1,924.00	1,925.00	1,925.00	1,925.00	1,925.00	1,925.00	23,093.00
18AO110161426	ATENCION ESTOMATOLOGICA ESPECIALIZADA BASICA	120701 : TARMA	150	394 : PERSONA TRATADA	11,082.00	11,082.00	11,082.00	11,082.00	11,082.00	11,082.00	11,082.00	11,082.00	11,081.00	11,081.00	11,081.00	11,081.00	132,980.00

	INFRAESTRUCTURA MOVIL PARA LA ASISTENCIA FRENTE A EMERGENCIAS Y DESASTRES	TARMA		Infraestructura Movil														
18AO110161700	DESARROLLO DE LOS CENTROS Y ESPACIOS DE MONITOREO DE EMERGENCIAS Y DESASTRES	120701 : TARMA	12	248 : REPORTE	2,465.00	2,465.00	2,465.00	2,465.00	2,465.00	2,465.00	2,465.00	2,465.00	2,464.00	2,464.00	2,464.00	2,462.00	29,574.00	
18AO110161615	MONITOREO, SUPERVISION Y EVALUACION DE PRODUCTOS Y ACTIVIDADES EN GESTION DE RIESGO DE DESASTRES	120701 : TARMA	10	201 : INFORME TECNICO	0.00	0.00	0.00	0.00	0.00	300.00	0.00	300.00	0.00	0.00	300.00	0.00	900.00	
18AO110161621	DESARROLLO DE INSTRUMENTOS ESTRATEGICOS PARA LA GESTION DEL RIESGO DE DESASTRES	120701 : TARMA	7	201 : INFORME TECNICO	9,858.00	0.00	9,859.00	0.00	0.00	9,858.00	0.00	9,858.00	0.00	0.00	9,858.00	0.00	49,291.00	
18AO110161630	DESARROLLO DE SIMULACROS EN GESTION REACTIVA	120701 : TARMA	25	248 : REPORTE	0.00	0.00	0.00	0.00	3,500.00	0.00	0.00	3,500.00	0.00	0.00	3,500.00	0.00	10,500.00	
18AO110161650	IMPLEMENTACION DE BRIGADAS PARA LA ATENCION FRENTE A EMERGENCIAS Y DESASTRES	120701 : TARMA	2	583 : BRIGADA	0.00	0.00	0.00	0.00	0.00	6,975.00	0.00	0.00	0.00	0.00	6,975.00	0.00	13,950.00	

Centro de Costo: 06.01.07 - PROGRAMA PRESUPUESTAL REDUCCIÓN DE LA MORTALIDAD POR EMERGENCIAS Y URGENCIAS MEDICAS

OEI.08 INSTITUCIONALIZAR E IMPLEMENTAR LA GESTIÓN DEL RIESGO DE DESASTRES, SEGURIDAD CIUDADANA Y DEFENSA NACIONAL EN LA REGIÓN JUNÍN

AEI.08.01 REDUCIR LA VULNERABILIDAD Y ATENCIÓN DE EMERGENCIAS POR DESASTRE

COD.	Actividad Operativa	Ubigeo	Meta Anual	U.M.	PROGRAMACION												Monto POI S/.
					1	2	3	4	5	6	7	8	9	10	11	12	
18AO110161528	SERVICIO DE TRANSPORTE ASISTIDO DE LA EMERGENCIA	120701 : TARMA	34	083 : PACIENTE ATENDIDO	271.00	271.00	271.00	272.00	272.00	272.00	271.00	272.00	272.00	272.00	272.00	272.00	3,260.00
18AO110161536	ATENCION DE LA EMERGENCIA Y URGENCIA BASICA	120701 : TARMA	46	006 : ATENCION	1,779.00	1,779.00	1,779.00	1,779.00	1,779.00	1,779.00	1,779.00	1,779.00	1,780.00	1,780.00	1,780.00	1,780.00	21,352.00
18AO110161510	ATENCION PREHOSPITALARIA MOVIL DE LA EMERGENCIA Y URGENCIA INDIVIDUAL	120701 : TARMA	27	083 : PACIENTE ATENDIDO	208.00	208.00	208.00	208.00	208.00	208.00	208.00	208.00	209.00	209.00	209.00	209.00	2,500.00
18AO110161523	ENTRENAMIENTO DE LA COMUNIDAD EFECTIVAS FRENTE A LAS EMERGENCIA Y URGENCIAS INDIVIDUALES Y MASIVAS	120701 : TARMA	4	019 : COMUNIDAD	0.00	0.00	250.00	0.00	0.00	250.00	0.00	0.00	250.00	0.00	0.00	250.00	1,000.00
18AO110161499	ASISTENCIA TECNICA Y CAPACITACION	120701 : TARMA	106	086 : PERSONA	67.00	67.00	67.00	67.00	67.00	67.00	67.00	67.00	67.00	67.00	67.00	67.00	804.00
18AO110161502	COORDINACION Y SEGUIMIENTO DE LA REFERENCIA	120701 : TARMA	25	006 : ATENCION	42.00	42.00	42.00	42.00	42.00	42.00	42.00	42.00	42.00	42.00	40.00	40.00	500.00

Centro de Costo: 06.01.08 - PROGRAMA PRESUPUESTAL PREVENCIÓN Y MANEJO DE CONDICIONES SECUNDARIAS DE SALUD EN PERSONAS CON DISCAPACIDAD

OEI.02 CONTRIBUIR A LA MEJORA DE LA SALUD DE LA PLOBAION DE LA REGION JUNIN

AEI.02.04 DISMINUIR LAS ENFERMEDADES NO TRANSMISIBLES EN LA REGION JUNIN

COD.	Actividad Operativa	Ubigeo	Meta Anual	U.M.	PROGRAMACION												Monto POI S/.
					1	2	3	4	5	6	7	8	9	10	11	12	
18AO110170397	CERTIFICACION DE DISCAPACIDAD	120701 : TARMA	2	018 : CERTIFICADO	0.00	0.00	0.00	500.00	0.00	0.00	0.00	500.00	0.00	0.00	0.00	0.00	1,000.00
18AO110530723	ATENCION DE REHABILITACION PARA PERSONAS CON DISCAPACIDAD FISICA	120701 : TARMA	5,751	006 : ATENCION	4,755.00	4,755.00	4,755.00	4,755.00	4,755.00	4,755.00	4,755.00	4,755.00	4,755.00	4,755.00	4,755.00	4,755.00	57,060.00
18AO110170874	CAPACITACION A AGENTES COMUNITARIOS EN REHABILITACION BASADA EN LA COMUNIDAD	120701 : TARMA	20	088 : PERSONA CAPACITADA	0.00	0.00	0.00	0.00	0.00	0.00	0.00	0.00	0.00	0.00	0.00	500.00	500.00
18AO110530784	ATENCION DE REHABILITACION PARA PERSONAS CON DISCAPACIDAD MENTAL	120701 : TARMA	480	006 : ATENCION	42.00	42.00	42.00	42.00	42.00	42.00	42.00	42.00	41.00	41.00	41.00	41.00	500.00
18AO110530770	ATENCION DE REHABILITACION PARA PERSONAS CON DISCAPACIDAD SENSORIAL	120701 : TARMA	288	006 : ATENCION	2,158.00	2,158.00	2,158.00	2,158.00	2,158.00	2,158.00	2,158.00	2,158.00	2,158.00	2,158.00	2,158.00	2,158.00	25,896.00

Centro de Costo: 06.01.09 - PROGRAMA PRESUPUESTAL CONTROL Y PREVENCIÓN EN SALUD MENTAL

OEI.02 CONTRIBUIR A LA MEJORA DE LA SALUD DE LA PLOBAION DE LA REGION JUNIN

AEI.02.04 DISMINUIR LAS ENFERMEDADES NO TRANSMISIBLES EN LA REGION JUNIN

COD.	Actividad Operativa	Ubigeo	Meta Anual	U.M.	PROGRAMACION												Monto POI S/.
					1	2	3	4	5	6	7	8	9	10	11	12	



**Anexo B-4**  
**PLAN OPERATIVO INSTITUCIONAL CONSOLIDADO CON META FISICA**  
**Año : 2018**

Periodo PEI : 2018 - 2020  
 Nivel de Gobierno : R - GOBIERNOS REGIONALES  
 Sector : 99 - GOBIERNOS REGIONALES  
 Pliego : 450 - GOBIERNO REGIONAL DEL DEPARTAMENTO DE JUNIN  
 Unidad Ejecutora : 000827 - REGION JUNIN-SALUD TARMA

Centro de Costo: 05.01.00 - Oficina de Administracion

**OEI.06 FORTALECER LA EFICIENCIA DE LA GESTIÓN PÚBLICA MODERNA EN EL GRJ**

**AEI.06.01 MEJORAR LA GESTIÓN PÚBLICA MODERNA EN EL GRJ**

COD.	Actividad Operativa	Ubigeo	Meta Anual S/.	U.M.	PROGRAMACION												Meta Fisica Anual	Prioridad
					1	2	3	4	5	6	7	8	9	10	11	12		
18AO110165759	PLANEAMIENTO Y PRESUPUESTO	120701 : TARMA	249,781.00	060 : INFORME	2	2	4	3	3	6	1	1	3	2	2	5	34	-
18AO110166080	OBLIGACIONES PREVISIONALES	120701 : TARMA	2,728,342.00	137 : PLANILLA	1	1	1	1	1	1	1	1	1	1	1	1	12	-
18AO110166026	GESTION ADMINISTRATIVA	120701 : TARMA	1,624,294.00	060 : INFORME	7	7	7	7	7	7	7	7	7	7	8	8	86	-

Centro de Costo: 06.01.00 - PROGRAMA PRESUPUESTAL ARTICULADO NUTRICIONAL

**OEI.02 CONTRIBUIR A LA MEJORA DE LA SALUD DE LA PLOBAION DE LA REGION JUNIN**

**AEI.02.02 REDUCIR LA DESNUTRICION INFANTIL Y ANEMIA EN LA REGION JUNIN**

COD.	Actividad Operativa	Ubigeo	Meta Anual S/.	U.M.	PROGRAMACION												Meta Fisica Anual	Prioridad
					1	2	3	4	5	6	7	8	9	10	11	12		
18AO110124018	ADMINISTRAR SUPLEMENTO DE HIERRO Y VITAMINA A	120701 : TARMA	349,209.00	220 : NIÑO SUPLEMENTADO	812	812	812	812	812	812	812	812	812	812	812	812	9,744	-
18AO110124036	ATENDER A NIÑOS CON INFECCIONES RESPIRATORIAS AGUDAS	120701 : TARMA	500.00	016 : CASO TRATADO	636	636	637	637	637	637	637	637	637	637	637	637	7,642	-
18AO110124038	ATENDER A NIÑOS CON ENFERMEDADES DIARREICAS AGUDAS	120701 : TARMA	1,058,214.00	016 : CASO TRATADO	87	87	87	87	88	88	88	88	88	88	88	88	1,052	-
18AO110123747	VIGILANCIA DE LA CALIDAD DEL AGUA PARA EL CONSUMO HUMANO	120701 : TARMA	6,000.00	223 : CENTRO POBLADO	0	0	0	0	0	1	0	0	0	0	0	1	2	-
18AO110124026	ATENCION A NIÑOS CON CRECIMIENTO Y DESARROLLO	120701 : TARMA	1,001,142.00	219 : NIÑO CONTROLADO	367	367	367	367	367	367	367	367	368	368	368	368	4,408	-
18AO110141953	ATENDER A NIÑOS CON DIAGNOSTICO DE ENFERMEDAD DIARREICA AGUDA COMPLICADA	120701 : TARMA	244,753.00	016 : CASO TRATADO	1	1	1	1	1	1	1	1	1	2	2	2	15	-
18AO110144991	ADMINISTRAR SUPLEMENTO DE HIERRO Y ACIDO FOLICO A GESTANTES	120701 : TARMA	46,840.00	224 : GESTANTE SUPLEMENTADA	126	126	126	126	127	127	127	127	127	127	127	127	1,520	-
18AO110123998	FAMILIAS CON NIÑO/AS MENORES DE 36 MESES DESARROLLAN PRACTICAS SALUDABLES	120701 : TARMA	449,483.00	056 : FAMILIA	0	0	0	0	0	0	0	0	0	0	0	498	498	-
18AO110146341	ATENDER A NIÑOS Y NIÑAS CON DIAGNOSTICO DE PARASITOSIS INTESTINAL	120701 : TARMA	382,059.00	016 : CASO TRATADO	55	55	55	55	55	55	55	55	55	55	55	55	660	-
18AO110525726	VIGILANCIA, INVESTIGACION Y TECNOLOGIAS EN NUTRICION	120701 : TARMA	78,204.00	060 : INFORME	1	1	1	1	1	1	1	1	1	1	1	2	13	-
18AO110124012	APLICACION DE VACUNAS COMPLETAS	120701 : TARMA	1,054,281.00	218 : NIÑO PROTEGIDO	398	398	398	398	398	398	398	398	398	398	399	399	4,778	-
18AO110142612	BRINDAR ATENCION A OTRAS ENFERMEDADES PREVALENTES	120701 : TARMA	794,911.00	016 : CASO TRATADO	100	100	101	102	101	101	101	102	101	101	101	101	1,212	-

			S/.															
18AO110154351	DESPISTAJE DE TUBERCULOSIS EN SINTOMATICOS RESPIRATORIOS	120701 : TARMA	58,417.00	087 : PERSONA ATENDIDA	768	768	769	768	768	768	768	768	768	768	768	768	9,217	-
18AO110154367	DIAGNOSTICO DE CASOS DE TUBERCULOSIS	120701 : TARMA	504,775.00	393 : PERSONA DIAGNOSTICADA	3	4	3	3	4	3	4	4	3	3	4	3	41	-
18AO110154396	ENTREGAR A ADULTOS Y JOVENES VARONES CONSEJERIA Y TAMIZAJE PARA ITS Y VIH/SIDA	120701 : TARMA	519,620.00	259 : PERSONA INFORMADA	536	536	536	536	536	536	536	536	536	536	536	536	6,432	-
18AO110154387	PROMOVER EN LAS FAMILIA PRACTICAS SALUDABLES PARA LA PREVENCIÓN DE VIH/SIDA Y TUBERCULOSIS	120701 : TARMA	163,486.00	056 : FAMILIA	0	0	0	0	0	0	0	0	0	0	0	100	100	-
18AO110154403	BRINDAR INFORMACION Y ATENCION PREVENTIVA A POBLACION DE ALTO RIESGO	120701 : TARMA	500.00	394 : PERSONA TRATADA	28	28	28	28	28	28	27	27	27	27	27	27	330	-
18AO110154408	BRINDAR TRATAMIENTO OPORTUNO A MUJERES GESTANTES REACTIVAS Y NIÑOS EXPUESTOS AL VIH	120701 : TARMA	5,000.00	087 : PERSONA ATENDIDA	0	0	2	0	0	0	2	0	0	0	0	0	4	-
18AO110154375	BRINDAR TRATAMIENTO OPORTUNO PARA TUBERCULOSIS Y SUS COMPLICACIONES	120701 : TARMA	6,783.00	394 : PERSONA TRATADA	4	3	5	3	3	6	3	3	4	3	3	3	43	-
18AO110154404	BRINDAR A POBLACION CON INFECCIONES DE TRANSMISION SEXUAL TRATAMIENTO SEGUN GUIA CLINICAS	120701 : TARMA	1,500.00	087 : PERSONA ATENDIDA	606	606	606	606	606	606	606	606	606	606	606	606	7,272	-
18AO110154415	BRINDAR TRATAMIENTO PARA TUBERCULOSIS A PERSONAS CON COMORBILIDAD	120701 : TARMA	500.00	394 : PERSONA TRATADA	1	0	1	0	0	1	0	0	1	0	0	1	5	-
18AO110154371	TRATAMIENTO DE CASOS DE PERSONAS PRIVADAS DE SU LIBERTAD	120701 : TARMA	500.00	394 : PERSONA TRATADA	0	0	0	0	0	1	0	0	0	0	0	0	1	-

Centro de Costo: 06.01.03 - PROGRAMA PRESUPUESTAL ENFERMEDADES METAXENICAS Y ZOONOSIS

#### OEI.02 CONTRIBUIR A LA MEJORA DE LA SALUD DE LA POBLACION DE LA REGION JUNIN

##### AEI.02.03 CONTROLAR LAS ENFERMEDADES TRANSMISIBLES EN LA REGION JUNIN

COD.	Actividad Operativa	Ubigeo	Meta Anual S/.	U.M.	PROGRAMACION												Meta Fisica Anual	Prioridad
					1	2	3	4	5	6	7	8	9	10	11	12		
18AO110154598	VACUNAR A ANIMALES DOMESTICOS	120701 : TARMA	61,270.00	334 : ANIMAL VACUNADO	0	0	0	0	0	0	0	0	0	16,000	0	0	16,000	-
18AO110154601	EVALUACION, DIAGNOSTICO Y TRATAMIENTO DE CASOS DE ENFERMEDADES ZOONOTICAS	120701 : TARMA	20,000.00	394 : PERSONA TRATADA	194	194	194	194	194	194	194	194	195	195	195	195	2,332	-
18AO110154595	PROMOCION DE PRACTICAS SALUDABLES PARA LA PREVENCIÓN DE ENFERMEDADES METAXENICAS Y ZOONOTICAS EN FAMILIAS DE ZONAS DE RIESGO	120701 : TARMA	3,580.00	056 : FAMILIA	606	606	606	606	606	606	606	606	606	606	606	606	7,272	-

Centro de Costo: 06.01.04 - PROGRAMA PRESUPUESTAL ENFERMEDADES NO TRANSMISIBLES

#### OEI.02 CONTRIBUIR A LA MEJORA DE LA SALUD DE LA POBLACION DE LA REGION JUNIN

##### AEI.02.04 DISMINUIR LAS ENFERMEDADES NO TRANSMISIBLES EN LA REGION JUNIN

COD.	Actividad Operativa	Ubigeo	Meta Anual S/.	U.M.	PROGRAMACION												Meta Fisica Anual	Prioridad
					1	2	3	4	5	6	7	8	9	10	11	12		
18AO110160037	BRINDAR TRATAMIENTO A PERSONAS CON DIAGNOSTICO DE DIABETES MELLITUS	120701 : TARMA	157,911.00	394 : PERSONA TRATADA	23	23	23	23	23	23	23	23	24	24	24	24	280	-
18AO110159783	BRINDAR TRATAMIENTO A PERSONAS CON DIAGNOSTICO DE HIPERTENSION ARTERIAL	120701 : TARMA	1,100.00	394 : PERSONA TRATADA	35	35	35	35	35	35	35	35	35	35	35	35	420	-
18AO110160975	ATENCION ESTOMATOLOGICA PREVENTIVA BASICA EN NIÑOS, GESTANTES Y ADULTOS MAYORES	120701 : TARMA	343,173.00	394 : PERSONA TRATADA	668	668	668	668	668	668	667	667	667	667	667	667	8,010	-
18AO110159589	BRINDAR TRATAMIENTO A PACIENTES CON DIAGNOSTICO DE CATARATAS	120701 : TARMA	118,567.00	394 : PERSONA TRATADA	0	0	0	0	11	0	0	0	0	11	0	0	22	-
18AO110159577	EVALUACION DE TAMIZAJE Y DIAGNOSTICO DE PACIENTES CON CATARATAS	120701 : TARMA	500.00	438 : PERSONA	143	143	143	143	143	143	143	143	144	144	144	144	1,720	-

18AO110161659	DESARROLLO DE ESTUDIOS DE VULNERABILIDAD Y RIESGO EN SERVICIOS PUBLICOS	120701 : TARMA	11,400.00	610 : DOCUMENTO TECNICO	0	0	0	0	1	0	1	1	1	1	1	0	6	-
18AO110161691	ADMINISTRACION Y ALMACENAMIENTO DE INFRAESTRUCTURA MOVIL PARA LA ASISTENCIA FRENTE A EMERGENCIAS Y DESASTRES	120701 : TARMA	15,000.00	614 : Infraestructura Movil	0	0	1	0	0	1	0	0	1	0	0	0	3	-
18AO110161621	DESARROLLO DE INSTRUMENTOS ESTRATEGICOS PARA LA GESTION DEL RIESGO DE DESASTRES	120701 : TARMA	49,291.00	201 : INFORME TECNICO	1	0	1	0	0	2	0	1	0	0	2	0	7	-
18AO110161679	ORGANIZACIÓN Y ENTRENAMIENTO DE COMUNIDADES EN HABILIDADES FRENTE AL RIESGO DE DESASTRES	120701 : TARMA	18,236.00	086 : PERSONA	0	0	0	0	0	30	0	0	0	30	0	0	60	-
18AO110161650	IMPLEMENTACION DE BRIGADAS PARA LA ATENCION FRENTE A EMERGENCIAS Y DESASTRES	120701 : TARMA	13,950.00	583 : BRIGADA	0	0	0	0	0	1	0	0	0	0	1	0	2	-
18AO110161670	FORMACION Y CAPACITACION EN MATERIA DE GESTION DE RIESGO DE DESASTRES Y ADAPTACION AL CAMBIO CLIMATICO	120701 : TARMA	5,000.00	086 : PERSONA	0	0	0	0	0	50	0	0	0	50	0	0	100	-

Centro de Costo: 06.01.07 - PROGRAMA PRESUPUESTAL REDUCCIÓN DE LA MORTALIDAD POR EMERGENCIAS Y URGENCIAS MEDICAS

OEI.08 INSTITUCIONALIZAR E IMPLEMENTAR LA GESTIÓN DEL RIESGO DE DESASTRES, SEGURIDAD CIUDADANA Y DEFENSA NACIONAL EN LA REGIÓN JUNÍN

AEI.08.01 REDUCIR LA VULNERABILIDAD Y ATENCIÓN DE EMERGENCIAS POR DESASTRE

COD.	Actividad Operativa	Ubigeo	Meta Anual S/.	U.M.	PROGRAMACION												Meta Fisica Anual	Prioridad
					1	2	3	4	5	6	7	8	9	10	11	12		
18AO110161536	ATENCION DE LA EMERGENCIA Y URGENCIA BASICA	120701 : TARMA	21,352.00	006 : ATENCION	3	4	4	4	4	4	4	4	4	4	4	3	46	-
18AO110161528	SERVICIO DE TRANSPORTE ASISTIDO DE LA EMERGENCIA	120701 : TARMA	3,260.00	083 : PACIENTE ATENDIDO	2	3	3	3	3	3	3	3	3	3	3	2	34	-
18AO110161502	COORDINACION Y SEGUIMIENTO DE LA REFERENCIA	120701 : TARMA	500.00	006 : ATENCION	2	2	2	2	2	3	2	2	2	2	2	2	25	-
18AO110161499	ASISTENCIA TECNICA Y CAPACITACION	120701 : TARMA	804.00	086 : PERSONA	8	9	9	9	9	9	9	9	9	9	9	8	106	-
18AO110161510	ATENCION PREHOSPITALARIA MOVIL DE LA EMERGENCIA Y URGENCIA INDIVIDUAL	120701 : TARMA	2,500.00	083 : PACIENTE ATENDIDO	2	2	2	3	2	3	2	3	2	2	2	2	27	-
18AO110161523	ENTRENAMIENTO DE LA COMUNIDAD EFECTIVAS FRENTE A LAS EMERGENCIA Y URGENCIAS INDIVIDUALES Y MASIVAS	120701 : TARMA	1,000.00	019 : COMUNIDAD	0	0	1	0	0	1	0	0	1	0	0	1	4	-

Centro de Costo: 06.01.08 - PROGRAMA PRESUPUESTAL PREVENCION Y MANEJO DE CONDICIONES SECUNDARIAS DE SALUD EN PERSONAS CON DISCAPACIDAD

OEI.02 CONTRIBUIR A LA MEJORA DE LA SALUD DE LA POBLACION DE LA REGION JUNIN

AEI.02.04 DISMINUIR LAS ENFERMEDADES NO TRANSMISIBLES EN LA REGION JUNIN

COD.	Actividad Operativa	Ubigeo	Meta Anual S/.	U.M.	PROGRAMACION												Meta Fisica Anual	Prioridad
					1	2	3	4	5	6	7	8	9	10	11	12		
18AO110530784	ATENCION DE REHABILITACION PARA PERSONAS CON DISCAPACIDAD MENTAL	120701 : TARMA	500.00	006 : ATENCION	40	40	40	40	40	40	40	40	40	40	40	40	480	-
18AO110530723	ATENCION DE REHABILITACION PARA PERSONAS CON DISCAPACIDAD FISICA	120701 : TARMA	57,060.00	006 : ATENCION	479	479	479	479	479	479	479	479	479	480	480	480	5,751	-
18AO110170397	CERTIFICACION DE DISCAPACIDAD	120701 : TARMA	1,000.00	018 : CERTIFICADO	0	0	0	1	0	0	0	1	0	0	0	0	2	-
18AO110170874	CAPACITACION A AGENTES COMUNITARIOS EN REHABILITACION BASADA EN LA COMUNIDAD	120701 : TARMA	500.00	088 : PERSONA CAPACITADA	0	0	0	0	0	0	0	0	0	0	0	20	20	-
18AO110530770	ATENCION DE REHABILITACION PARA PERSONAS CON DISCAPACIDAD SENSORIAL	120701 : TARMA	25,896.00	006 : ATENCION	24	24	24	24	24	24	24	24	24	24	24	24	288	-

Centro de Costo: 06.01.09 - PROGRAMA PRESUPUESTAL CONTROL Y PREVENCION EN SALUD MENTAL

OEI.02 CONTRIBUIR A LA MEJORA DE LA SALUD DE LA POBLACION DE LA REGION JUNIN

FIRMA

450 - GOBIERNO REGIONAL DEL DEPARTAMENTO DE JUNIN  
000827 - REGION JUNIN-SALUD TARMA

miércoles, 16 de agosto de 2017

CENTRO DE COSTO RESP.: Todos

CENTRO DE COSTO: TODOS

FUENTE DE FINANCIAMIENTO	DEMANDA FINANCIERA
1 - RECURSOS ORDINARIOS 5-21 - PERSONAL Y OBLIGACIONES SOCIALES	21,788,643
1 - RECURSOS ORDINARIOS 5-22 - PENSIONES Y OTRAS PRESTACIONES SOCIALES	2,728,342
1 - RECURSOS ORDINARIOS 5-23 - BIENES Y SERVICIOS	6,117,798
2 - RECURSOS DIRECTAMENTE RECAUDADOS 5-23 - BIENES Y SERVICIOS	1,849,370
2 - RECURSOS DIRECTAMENTE RECAUDADOS 5-25 - OTROS GASTOS	600
2 - RECURSOS DIRECTAMENTE RECAUDADOS 6-26 - ADQUISICION DE ACTIVOS NO FINANCIEROS	43,500
4 - DONACIONES Y TRANSFERENCIAS 5-23 - BIENES Y SERVICIOS	231,846
TOTAL	32,760,099

***405 – 828: REGION JUNIN –  
SALUD CHANCHAMAYO***



Anexo B-3  
PLAN OPERATIVO INSTITUCIONAL CONSOLIDADO CON MONTO FINANCIERO  
Año : 2018

Periodo PEI : 2018 - 2020  
Nivel de Gobierno : R - GOBIERNOS REGIONALES  
Sector : 99 - GOBIERNOS REGIONALES  
Pliego : 450 - GOBIERNO REGIONAL DEL DEPARTAMENTO DE JUNIN  
Unidad Ejecutora : 000828 - REGION JUNIN-SALUD CHANCHAMAYO

Centro de Costo : 03.02.00 - Oficina de Planeamiento Estratégico

OEI.02 CONTRIBUIR A LA MEJORA DE LA SALUD DE LA POBLACION DE LA REGION JUNIN

AEI.02.06 MEJORAR LA CALIDAD DE LOS SERVICIOS DE SALUD

COD.	Actividad Operativa	Ubigeo	Meta Anual	U.M.	PROGRAMACION												Monto POI S/.
					1	2	3	4	5	6	7	8	9	10	11	12	
18AO110202580	ATENCION BASICA DE SALUD - ATENCION INTEGRAL A LA COMUNIDAD	120301 : CHANCHAMAYO	338,860	006 : ATENCION	4,816.00	4,816.00	4,816.00	4,816.00	4,816.00	4,816.00	4,816.00	4,816.00	4,816.00	4,816.00	4,816.00	4,816.00	57,792.00
18AO110202557	ATENCION BASICA DE SALUD	120301 : CHANCHAMAYO	37,870	006 : ATENCION	125,224.00	125,224.00	125,224.00	125,224.00	125,224.00	125,224.00	125,224.00	125,224.00	125,224.00	125,224.00	125,225.00	125,225.00	1,502,690.00
18AO110202536	APOYO ALIMENTARIO PARA GRUPOS EN RIESGO	120301 : CHANCHAMAYO	90,360	101 : RACION	40,535.00	40,535.00	40,535.00	40,535.00	40,536.00	40,536.00	40,536.00	40,537.00	40,537.00	40,537.00	40,537.00	40,537.00	486,433.00
18AO110202501	BRINDAR APOYO AL DIAGNOSTICO POR IMAGENES	120301 : CHANCHAMAYO	8,950	050 : EXAMEN	9,647.00	9,647.00	9,647.00	9,647.00	9,647.00	9,648.00	9,648.00	9,648.00	9,648.00	9,648.00	9,648.00	9,648.00	115,771.00
18AO110202514	BRINDAR APOYO EN DIAGNOSTICO DE LABORATORIO	120301 : CHANCHAMAYO	78,650	050 : EXAMEN	29,762.00	29,762.00	29,762.00	29,762.00	29,762.00	29,763.00	29,763.00	29,763.00	29,763.00	29,763.00	29,763.00	29,763.00	357,151.00
18AO110202401	INTERVENCIONES QUIRURGICAS	120301 : CHANCHAMAYO	1,128	065 : INTERVENCION	66,439.00	66,439.00	66,439.00	66,440.00	66,440.00	66,440.00	66,440.00	66,440.00	66,440.00	66,440.00	66,440.00	66,440.00	797,277.00
18AO110202428	ATENCION EN HOSPITALIZACION	120301 : CHANCHAMAYO	1,610	031 : DIA-CAMA	479,064.00	479,064.00	479,064.00	479,064.00	479,064.00	479,064.00	479,064.00	479,064.00	479,065.00	479,065.00	479,065.00	479,065.00	5,748,772.00
18AO110202377	ATENCION DE EMERGENCIAS Y URGENCIAS	120301 : CHANCHAMAYO	9,600	006 : ATENCION	98,186.00	98,186.00	98,186.00	98,186.00	98,187.00	98,187.00	98,187.00	98,187.00	98,187.00	98,188.00	98,188.00	98,188.00	1,178,243.00
18AO110202363	ATENCION EN CONSULTAS EXTERNAS	120301 : CHANCHAMAYO	38,570	006 : ATENCION	91,161.00	91,161.00	91,162.00	91,162.00	91,162.00	91,162.00	91,162.00	91,162.00	91,163.00	91,163.00	91,163.00	91,163.00	1,093,946.00
18AO110629182	ATENCION EN CONSULTAS EXTERNAS	120301 : CHANCHAMAYO	16,476	006 : ATENCION	8,094.00	8,095.00	8,095.00	8,095.00	8,095.00	8,095.00	8,095.00	8,095.00	8,095.00	8,095.00	8,095.00	8,095.00	97,139.00
18AO110202343	MEJORAMIENTO DE LA OFERTA DE LOS SERVICIOS DE SALUD	120301 : CHANCHAMAYO	8	060 : INFORME	100,000.00	100,000.00	100,000.00	100,000.00	100,000.00	100,000.00	100,000.00	100,000.00	100,000.00	100,000.00	100,000.00	100,000.00	1,200,000.00
18AO110202352	ATENCION EN CONSULTAS EXTERNAS	120301 : CHANCHAMAYO	16,476	006 : ATENCION	156,250.00	156,250.00	156,250.00	156,250.00	156,250.00	156,250.00	156,250.00	156,250.00	156,250.00	156,252.00	156,252.00	156,253.00	1,875,007.00
18AO110202004	SERVICIOS GENERALES	120301 : CHANCHAMAYO	4	060 : INFORME	29,633.00	29,633.00	29,633.00	29,633.00	29,634.00	29,634.00	29,634.00	29,634.00	29,634.00	29,634.00	29,634.00	29,634.00	355,604.00
18AO110202331	SERVICIOS GENERALES	120301 : CHANCHAMAYO	4	044 : ESTABLECIMIENTO DE SALUD	179,969.00	179,969.00	179,970.00	179,970.00	179,970.00	179,972.00	179,972.00	179,972.00	179,972.00	179,972.00	179,972.00	179,972.00	2,159,652.00
18AO110179868	GESTION DE RECURSOS HUMANOS	120301 : CHANCHAMAYO	16	060 : INFORME	228,249.00	228,249.00	228,249.00	228,250.00	228,250.00	228,250.00	228,250.00	228,250.00	228,250.00	228,250.00	228,250.00	228,250.00	2,738,997.00
18AO110179912	OBLIGACIONES PREVISIONALES	120301 : CHANCHAMAYO	12	137 : PLANILLA	55,615.00	55,615.00	55,615.00	55,615.00	55,616.00	55,616.00	55,616.00	55,616.00	55,616.00	55,616.00	55,616.00	55,616.00	667,388.00
18AO110201971	BRINDAR UNA ADECUADA DISPENSACION DE	120301 : CHANCHAMAYO	89,443	134 : RECETA	52,337.00	52,337.00	52,337.00	52,337.00	52,337.00	52,337.00	52,337.00	52,337.00	52,338.00	52,338.00	52,338.00	52,338.00	628,048.00

COD.	Actividad Operativa	Ubigeo	Meta Anual	U.M.	PROGRAMACION												Monto POI S/.
					1	2	3	4	5	6	7	8	9	10	11	12	
18AO110161522	MONITOREO, SUPERVISION, EVALUACION Y CONTROL DE LA SALUD MATERNO NEONATAL	120301 : CHANCHAMAYO	18	060 : INFORME	57,971.70	57,971.70	57,971.70	57,971.70	57,971.70	57,971.70	57,971.70	57,971.70	57,971.85	57,971.85	57,971.85	57,971.85	695,661.00
18AO110161707	MEJORAMIENTO DEL ACCESO DE LA POBLACION A METODOS DE PLANIFICACION FAMILIAR	120301 : CHANCHAMAYO	4,675	206 : PAREJA PROTEGIDA	24,895.00	24,895.00	24,895.00	24,895.00	24,895.00	24,895.00	24,895.00	24,895.00	24,895.00	24,895.00	24,895.00	24,895.00	298,740.00
18AO110161713	MEJORAMIENTO DEL ACCESO DE LA POBLACION A SERVICIOS DE CONSEJERIA EN SALUD SEXUAL Y REPRODUCTIVA	120301 : CHANCHAMAYO	9,080	259 : PERSONA INFORMADA	465.80	465.80	465.80	465.80	465.80	465.80	465.70	465.70	465.70	465.70	465.70	465.70	5,589.00
18AO110161718	BRINDAR ATENCION A LA GESTANTE CON COMPLICACIONES	120301 : CHANCHAMAYO	619	207 : GESTANTE ATENDIDA	1,127.30	1,127.30	1,127.30	1,127.30	1,127.30	1,127.30	1,127.20	1,127.20	1,127.20	1,127.20	1,127.20	1,127.20	13,527.00
18AO110161624	BRINDAR ATENCION PRENATAL REENFOCADA	120301 : CHANCHAMAYO	1,568	001 : ACCION	202,588.90	202,588.90	202,588.90	202,588.90	202,588.90	202,588.90	202,588.90	202,588.90	202,588.90	202,588.90	202,589.00	202,589.00	2,431,067.00
18AO110161604	BRINDAR SERVICIOS DE SALUD PARA PREVENCIÓN DEL EMBARAZO A ADOLESCENTES	120301 : CHANCHAMAYO	1,780	006 : ATENCION	27,995.00	27,995.00	27,995.00	27,995.00	27,995.00	27,995.00	27,995.00	27,995.00	27,995.00	27,995.00	27,995.00	27,995.00	335,940.00
18AO110162086	BRINDAR ATENCION DE PARTO NORMAL	120301 : CHANCHAMAYO	1,325	208 : PARTO NORMAL	160,571.10	160,571.10	160,571.10	160,571.10	160,571.10	160,571.10	160,570.90	160,570.90	160,570.90	160,570.90	160,570.90	160,570.90	1,926,852.00
18AO110162522	MEJORAMIENTO DEL ACCESO AL SISTEMA DE REFERENCIA INSTITUCIONAL	120301 : CHANCHAMAYO	500	214 : GESTANTE Y/O NEONATO REFERIDO	50.00	50.00	50.00	50.00	50.00	50.00	50.00	50.00	50.00	50.00	50.00	50.00	600.00
18AO110162523	ATENDER AL RECIEN NACIDO NORMAL	120301 : CHANCHAMAYO	1,656	239 : RECIEN NACIDO ATENDIDO	91,025.80	91,025.80	91,025.80	91,025.80	91,025.80	91,025.80	91,025.80	91,025.80	91,025.90	91,025.90	91,025.90	91,025.90	1,092,310.00
18AO110162526	ATENDER AL RECIEN NACIDO CON COMPLICACIONES	120301 : CHANCHAMAYO	133	212 : EGRESO	8,662.90	8,662.90	8,662.90	8,662.90	8,662.90	8,662.90	8,662.90	8,662.90	8,662.90	8,662.90	8,663.00	8,663.00	103,955.00

Centro de Costo: 05.01.02 - PROGRAMA PRESUPUESTAL VIH SIDA

OEI.02 CONTRIBUIR A LA MEJORA DE LA SALUD DE LA POBLACION DE LA REGION JUNIN

AEI.02.03 CONTROLAR LAS ENFERMEDADES TRANSMISIBLES EN LA REGION JUNIN

COD.	Actividad Operativa	Ubigeo	Meta Anual	U.M.	PROGRAMACION												Monto POI S/.
					1	2	3	4	5	6	7	8	9	10	11	12	
18AO110163154	MONITOREO, SUPERVISION, EVALUACION Y CONTROL DE VIH/SIDA	120301 : CHANCHAMAYO	17	060 : INFORME	23,973.00	23,973.00	23,973.00	23,973.00	23,973.00	23,973.00	23,973.10	23,973.10	23,973.10	23,973.10	23,973.30	23,973.30	287,677.00
18AO110164553	BRINDAR TRATAMIENTO OPORTUNO A MUJERES GESTANTES REACTIVAS Y NIÑOS EXPUESTOS AL VIH	120301 : CHANCHAMAYO	6	087 : PERSONA ATENDIDA	8,109.50	8,109.50	8,109.50	8,109.50	8,109.50	8,109.50	8,109.50	8,109.50	8,109.50	8,109.50	8,109.50	8,109.50	97,314.00
18AO110164582	BRINDAR TRATAMIENTO OPORTUNO A MUJERES GESTANTES REACTIVAS A SIFILIS Y SUS CONTACTOS Y RECIEN NACIDOS EXPUESTOS	120301 : CHANCHAMAYO	14	207 : GESTANTE ATENDIDA	25.00	25.00	25.00	25.00	25.00	25.00	25.00	25.00	25.00	25.00	25.00	25.00	300.00
18AO110163220	MEJORAR EN POBLACION INFORMADA EL USO CORRECTO DE CONDON PARA PREVENCIÓN DE INFECCIONES DE TRANSMISION SEXUAL Y VIH/SIDA	120301 : CHANCHAMAYO	5,655	259 : PERSONA INFORMADA	25.00	25.00	25.00	25.00	25.00	25.00	25.00	25.00	25.00	25.00	25.00	25.00	300.00
18AO110163228	ENTREGAR A ADULTOS Y JOVENES VARONES CONSEJERIA Y TAMIZAJE PARA ITS Y VIH/SIDA	120301 : CHANCHAMAYO	7,724	259 : PERSONA INFORMADA	18,732.40	18,732.40	18,732.40	18,732.40	18,732.40	18,732.40	18,732.40	18,732.40	18,732.40	18,732.40	18,732.50	18,732.50	224,789.00
18AO110163239	ENTREGAR A POBLACION ADOLESCENTE INFORMACION SOBRE INFECCIONES DE TRANSMISION SEXUAL Y VIH/SIDA	120301 : CHANCHAMAYO	2,907	088 : PERSONA CAPACITADA	25.00	25.00	25.00	25.00	25.00	25.00	25.00	25.00	25.00	25.00	25.00	25.00	300.00
18AO110163246	BRINDAR INFORMACION Y ATENCION PREVENTIVA A POBLACION DE ALTO RIESGO	120301 : CHANCHAMAYO	2,046	394 : PERSONA TRATADA	25.00	25.00	25.00	25.00	25.00	25.00	25.00	25.00	25.00	25.00	25.00	25.00	300.00
18AO110163252	BRINDAR A POBLACION CON INFECCIONES DE TRANSMISION SEXUAL	120301 : CHANCHAMAYO	14,889	087 : PERSONA ATENDIDA	1,897.80	1,897.80	1,897.80	1,897.80	1,897.80	1,897.80	1,897.80	1,897.80	1,897.80	1,897.90	1,897.90	1,897.90	22,774.00

18AO110159825	MONITOREO, SUPERVISION, EVALUACION Y CONTROL METAEXENICAS Y ZOONOSIS	120301: CHANCHAMAYO	8	060: INFORME	833.30	833.30	833.30	833.30	833.30	833.30	833.30	833.30	833.40	833.40	833.40	833.40	10,000.00
---------------	--	---------------------	---	--------------	--------	--------	--------	--------	--------	--------	--------	--------	--------	--------	--------	--------	-----------

AEI.02.04 DISMINUIR LAS ENFERMEDADES NO TRANSMISIBLES EN LA REGION JUNIN

Centro de Costo: 05.01.05 - PROGRAMA PRESUPUESTAL PREVENCION Y CONTROL DE CANCER

AEI.02.04 DISMINUIR LAS ENFERMEDADES NO TRANSMISIBLES EN LA REGION JUNIN

[illegible]

ADOLESCENTES, JOVENES Y ADULTOS

ATENDIDA

Centro de Costo: 05.01.07 - PREVENCIÓN Y MANEJO DE CONDICIONES SECUNDARIAS DE SALUD EN PERSONAS CON DISCAPACIDAD

OEI.02 CONTRIBUIR A LA MEJORA DE LA SALUD DE LA POBLACION DE LA REGION JUNIN

AEI.02.04 DISMINUIR LAS ENFERMEDADES NO TRANSMISIBLES EN LA REGION JUNIN

COD.	Actividad Operativa	Ubigeo	Meta Anual	U.M.	PROGRAMACION												Monto POI S/.
					1	2	3	4	5	6	7	8	9	10	11	12	
18AO110159375	CERTIFICACION DE DISCAPACIDAD	120301 : CHANCHAMAYO	200	018 : CERTIFICADO	416.00	416.00	416.00	416.00	417.00	417.00	417.00	417.00	417.00	417.00	417.00	417.00	5,000.00
18AO110159313	ATENCION DE REHABILITACION PARA PERSONAS CON DISCAPACIDAD FISICA	120301 : CHANCHAMAYO	2,820	006 : ATENCION	83.00	83.00	83.00	83.00	83.00	83.00	83.00	83.00	84.00	84.00	84.00	84.00	1,000.00

Centro de Costo: 05.01.09 - REDUCCIÓN DE LA MORTALIDAD POR EMERGENCIAS

OEI.08 INSTITUCIONALIZAR E IMPLEMENTAR LA GESTIÓN DEL RIESGO DE DESASTRES, SEGURIDAD CIUDADANA Y DEFENSA NACIONAL EN LA REGIÓN JUNÍN

AEI.08.01 REDUCIR LA VULNERABILIDAD Y ATENCIÓN DE EMERGENCIAS POR DESASTRE

COD.	Actividad Operativa	Ubigeo	Meta Anual	U.M.	PROGRAMACION												Monto POI S/.
					1	2	3	4	5	6	7	8	9	10	11	12	
18AO110154605	MONITOREO, SUPERVISION Y EVALUACION DE PRODUCTOS Y ACTIVIDADES EN GESTION DE RIESGO DE DESASTRES	120301 : CHANCHAMAYO	8	201 : INFORME TECNICO	166.00	166.00	166.00	166.00	167.00	167.00	167.00	167.00	167.00	167.00	167.00	167.00	2,000.00
18AO110154607	DESARROLLO DE INSTRUMENTOS ESTRATEGICOS PARA LA GESTION DEL RIESGO DE DESASTRES	120301 : CHANCHAMAYO	8	201 : INFORME TECNICO	125.00	125.00	125.00	125.00	125.00	125.00	125.00	125.00	125.00	125.00	125.00	125.00	1,500.00
18AO110154614	DESARROLLO DE SIMULACROS EN GESTION REACTIVA	120301 : CHANCHAMAYO	12	248 : REPORTE	500.00	500.00	500.00	500.00	500.00	500.00	500.00	500.00	500.00	500.00	500.00	500.00	6,000.00
18AO110154617	IMPLEMENTACION DE BRIGADAS PARA LA ATENCION FRENTE A EMERGENCIAS Y DESASTRES	120301 : CHANCHAMAYO	4	583 : BRIGADA	2,187.00	2,187.00	2,187.00	2,187.00	2,187.00	2,187.00	2,187.00	2,187.00	2,188.00	2,188.00	2,188.00	2,188.00	26,248.00
18AO110154624	DESARROLLO DE ESTUDIOS DE VULNERABILIDAD Y RIESGO EN SERVICIOS PUBLICOS	120301 : CHANCHAMAYO	2	610 : DOCUMENTO TECNICO	901.00	901.00	901.00	901.00	901.00	901.00	901.00	901.00	901.00	901.00	902.00	902.00	10,814.00
18AO110154627	FORMACION Y CAPACITACION EN MATERIA DE GESTION DE RIESGO DE DESASTRES Y ADAPTACION AL CAMBIO CLIMATICO	120301 : CHANCHAMAYO	50	086 : PERSONA	475.00	475.00	475.00	475.00	475.00	475.00	475.00	475.00	475.00	475.00	475.00	475.00	5,700.00
18AO110154628	ORGANIZACION Y ENTRENAMIENTO DE COMUNIDADES EN HABILIDADES FRENTE AL RIESGO DE DESASTRES	120301 : CHANCHAMAYO	60	086 : PERSONA	2,587.00	2,587.00	2,587.00	2,587.00	2,587.00	2,587.00	2,587.00	2,587.00	2,588.00	2,588.00	2,588.00	2,588.00	31,048.00
18AO110154629	SEGURIDAD FISICO FUNCIONAL DE SERVICIOS PUBLICOS	120301 : CHANCHAMAYO	6	065 : INTERVENCION	1,441.00	1,441.00	1,441.00	1,441.00	1,442.00	1,442.00	1,442.00	1,442.00	1,442.00	1,442.00	1,442.00	1,442.00	17,300.00
18AO110154631	ADMINISTRACION Y ALMACENAMIENTO DE INFRAESTRUCTURA MOVIL PARA LA ASISTENCIA FRENTE A EMERGENCIAS Y DESASTRES	120301 : CHANCHAMAYO	1	614 : Infraestructura Movil	1,500.00	1,500.00	1,500.00	1,500.00	1,500.00	1,500.00	1,500.00	1,500.00	1,500.00	1,500.00	1,500.00	1,500.00	18,000.00
18AO110154640	DESARROLLO DE LOS CENTROS Y ESPACIOS DE MONITOREO DE EMERGENCIAS Y DESASTRES	120301 : CHANCHAMAYO	12	248 : REPORTE	13,587.00	13,587.00	13,587.00	13,587.00	13,587.00	13,587.00	13,587.00	13,587.00	13,588.00	13,588.00	13,588.00	13,588.00	163,048.00
18AO110629369	ASISTENCIA TECNICA Y ACOMPANAMIENTO EN GESTION DEL RIESGO DE DESASTRES	000000 : GENERAL	2	201 : INFORME TECNICO	200.00	200.00	200.00	200.00	200.00	200.00	200.00	200.00	200.00	200.00	200.00	200.00	2,400.00
18AO110629372	MONITOREO, SUPERVISION Y EVALUACION DEL PROGRAMA PRESUPUESTAL	120301 : CHANCHAMAYO	8	060 : INFORME	833.00	833.00	833.00	833.00	833.00	833.00	833.00	833.00	834.00	834.00	834.00	834.00	10,000.00

FIRMA



**Anexo B-4**  
**PLAN OPERATIVO INSTITUCIONAL CONSOLIDADO CON META FISICA**  
**Año : 2018**

Periodo PEI : 2018 - 2020  
 Nivel de Gobierno : R - GOBIERNOS REGIONALES  
 Sector : 99 - GOBIERNOS REGIONALES  
 Pliego : 450 - GOBIERNO REGIONAL DEL DEPARTAMENTO DE JUNIN  
 Unidad Ejecutora : 000828 - REGION JUNIN-SALUD CHANCHAMAYO

Centro de Costo : 03.02.00 - Oficina de Planeamiento Estratégico

OEI.02 CONTRIBUIR A LA MEJORA DE LA SALUD DE LA PLOBAION DE LA REGION JUNIN																		
AEI.02.06 MEJORAR LA CALIDAD DE LOS SERVICIOS DE SALUD																		
COD.	Actividad Operativa	Ubigeo	Meta Anual S/.	U.M.	PROGRAMACION												Meta Fisica Anual	Prioridad
					1	2	3	4	5	6	7	8	9	10	11	12		
18AO110179794	PLANEAMIENTO Y PRESUPUESTO	120301 : CHANCHAMAYO	49,940.00	060 : INFORME	2	2	1	2	2	1	2	2	2	2	2	2	22	-
18AO110202363	ATENCION EN CONSULTAS EXTERNAS	120301 : CHANCHAMAYO	1,093,946.00	006 : ATENCION	1,520	1,520	1,520	1,520	1,520	1,520	1,520	1,520	21,850	1,520	1,520	1,520	38,570	-
18AO110201971	BRINDAR UNA ADECUADA DISPENSACION DE MEDICAMENTOS Y PRODUCTOS FARMACEUTICOS	120301 : CHANCHAMAYO	628,048.00	134 : RECETA	7,453	7,453	7,454	7,453	7,454	7,453	7,454	7,454	7,453	7,454	7,454	7,454	89,443	-
18AO110202004	SERVICIOS GENERALES	120301 : CHANCHAMAYO	355,604.00	060 : INFORME	0	0	1	0	0	1	0	0	1	0	0	1	4	-
18AO110202585	VIGILANCIA Y CONTROL EPIDEMIOLOGICO	120301 : CHANCHAMAYO	995,432.00	060 : INFORME	4	4	4	5	4	4	4	5	4	5	4	5	52	-
18AO110629182	ATENCION EN CONSULTAS EXTERNAS	120301 : CHANCHAMAYO	97,139.00	006 : ATENCION	1,373	1,373	1,373	1,373	1,373	1,373	1,373	1,373	1,373	1,373	1,373	1,373	16,476	-
18AO110202557	ATENCION BASICA DE SALUD	120301 : CHANCHAMAYO	1,502,690.00	006 : ATENCION	0	0	9,467	0	0	9,467	0	0	9,468	0	0	9,468	37,870	-
18AO110179828	GESTION ADMINISTRATIVA	120301 : CHANCHAMAYO	2,226,620.00	060 : INFORME	1	1	1	1	1	1	1	1	1	1	1	1	12	-
18AO110202536	APOYO ALIMENTARIO PARA GRUPOS EN RIESGO	120301 : CHANCHAMAYO	486,433.00	101 : RACION	7,530	7,530	7,530	7,530	7,530	7,530	7,530	7,530	7,530	7,530	7,530	7,530	90,360	-
18AO110202428	ATENCION EN HOSPITALIZACION	120301 : CHANCHAMAYO	5,748,772.00	031 : DIA-CAMA	134	134	134	134	134	134	134	135	135	134	134	134	1,610	-
18AO110179868	GESTION DE RECURSOS HUMANOS	120301 : CHANCHAMAYO	2,738,997.00	060 : INFORME	1	1	2	1	1	2	1	1	2	1	1	2	16	-
18AO110202352	ATENCION EN CONSULTAS EXTERNAS	120301 : CHANCHAMAYO	1,875,007.00	006 : ATENCION	1,373	1,373	1,373	1,373	1,373	1,373	1,373	1,373	1,373	1,373	1,373	1,373	16,476	-
18AO110202377	ATENCION DE EMERGENCIAS Y URGENCIAS	120301 : CHANCHAMAYO	1,178,243.00	006 : ATENCION	800	800	800	800	800	800	800	800	800	800	800	800	9,600	-
18AO110202514	BRINDAR APOYO EN DIAGNOSTICO DE LABORATORIO	120301 : CHANCHAMAYO	357,151.00	050 : EXAMEN	6,554	6,554	6,554	6,554	6,554	6,554	6,554	6,555	6,555	6,554	6,554	6,554	78,650	-
18AO110179912	OBLIGACIONES PREVISIONALES	120301 : CHANCHAMAYO	667,388.00	137 : PLANILLA	1	1	1	1	1	1	1	1	1	1	1	1	12	-
18AO110202343	MEJORAMIENTO DE LA OFERTA DE LOS SERVICIOS DE SALUD	120301 : CHANCHAMAYO	1,200,000.00	060 : INFORME	0	0	2	0	0	2	0	0	2	0	0	2	8	-
18AO110202501	BRINDAR APOYO AL DIAGNOSTICO POR IMAGENES	120301 : CHANCHAMAYO	115,771.00	050 : EXAMEN	745	746	746	745	746	746	0	0	2,238	0	0	2,238	8,950	-
18AO110202580	ATENCION BASICA DE SALUD - ATENCION INTEGRAL A LA COMUNIDAD	120301 : CHANCHAMAYO	57,792.00	006 : ATENCION	0	0	84,715	0	0	84,715	0	0	84,715	0	0	84,715	338,860	-
18AO110202331	SERVICIOS GENERALES	120301 : CHANCHAMAYO	2,159,652.00	044 : ESTABLECIMIENTO DE SALUD	0	0	1	0	0	1	0	0	1	0	0	1	4	-

NEONATAL																		
18AO110161713	MEJORAMIENTO DEL ACCESO DE LA POBLACION A SERVICIOS DE CONSEJERIA EN SALUD SEXUAL Y REPRODUCTIVA	120301 : CHANCHAMAYO	5,589.00	259 : PERSONA INFORMADA	757	757	756	757	757	756	757	757	756	757	757	756	9,080	
18AO110162526	ATENDER AL RECIEN NACIDO CON COMPLICACIONES	120301 : CHANCHAMAYO	103,955.00	212 : EGRESO	11	11	11	11	11	11	11	11	11	11	11	12	133	
18AO110161718	BRINDAR ATENCION A LA GESTANTE CON COMPLICACIONES	120301 : CHANCHAMAYO	13,527.00	207 : GESTANTE ATENDIDA	51	51	51	51	51	52	52	52	52	52	52	52	619	
18AO110161707	MEJORAMIENTO DEL ACCESO DE LA POBLACION A METODOS DE PLANIFICACION FAMILIAR	120301 : CHANCHAMAYO	298,740.00	206 : PAREJA PROTEGIDA	389	389	389	389	389	390	390	390	390	390	390	390	4,675	
18AO110162086	BRINDAR ATENCION DE PARTO NORMAL	120301 : CHANCHAMAYO	1,926,852.00	208 : PARTO NORMAL	110	110	110	110	110	110	110	111	111	111	111	111	1,325	

Centro de Costo: 05.01.02 - PROGRAMA PRESUPUESTAL VIH SIDA

OEI.02 CONTRIBUIR A LA MEJORA DE LA SALUD DE LA POBLACION DE LA REGION JUNIN

AEI.02.03 CONTROLAR LAS ENFERMEDADES TRANSMISIBLES EN LA REGION JUNIN

COD.	Actividad Operativa	Ubigeo	Meta Anual S/.	U.M.	PROGRAMACION												Meta Fisica Anual	Prioridad
					1	2	3	4	5	6	7	8	9	10	11	12		
18AO110163190	BRINDAR A PERSONAS CON DIAGNOSTICO DE HEPATITIS B CRONICA ATENCION INTEGRAL	120301 : CHANCHAMAYO	97,314.00	394 : PERSONA TRATADA	2	2	4	2	2	4	2	5	5	2	5	5	40	-
18AO110163252	BRINDAR A POBLACION CON INFECCIONES DE TRANSMISION SEXUAL TRATAMIENTO SEGUN GUIA CLINICAS	120301 : CHANCHAMAYO	22,774.00	087 : PERSONA ATENDIDA	1,240	1,240	1,240	1,241	1,241	1,241	1,241	1,241	1,241	1,241	1,241	1,241	14,889	-
18AO110632100	BRINDAR TRATAMIENTO OPORTUNO PARA TUBERCULOSIS Y SUS COMPLICACIONES	120301 : CHANCHAMAYO	97,314.00	394 : PERSONA TRATADA	12	10	10	11	12	10	10	10	12	10	10	11	128	-
18AO110632101	MEDIDAS DE CONTROL DE INFECCIONES Y BIOSEGURIDAD EN LOS SERVICIOS DE ATENCION DE TUBERCULOSIS	120301 : CHANCHAMAYO	300.00	395 : TRABAJADOR PROTEGIDO	3	3	3	5	3	3	3	5	3	3	4	3	41	-
18AO110164553	BRINDAR TRATAMIENTO OPORTUNO A MUJERES GESTANTES REACTIVAS Y NIÑOS EXPUESTOS AL VIH	120301 : CHANCHAMAYO	97,314.00	087 : PERSONA ATENDIDA	0	0	1	0	0	1	0	0	2	0	0	2	6	-
18AO110163176	CONTROL Y TRATAMIENTO PREVENTIVO DE CONTACTOS DE CASOS TUBERCULOSIS (GENERAL, INDIGENA, PRIVADA DE SU LIBERTAD)	120301 : CHANCHAMAYO	300.00	394 : PERSONA TRATADA	42	42	42	42	42	42	42	42	43	43	43	43	508	-
18AO110163239	ENTREGAR A POBLACION ADOLESCENTE INFORMACION SOBRE INFECCIONES DE TRANSMISION SEXUAL Y VIH/SIDA	120301 : CHANCHAMAYO	300.00	088 : PERSONA CAPACITADA	242	242	242	242	242	242	242	242	242	243	243	243	2,907	-
18AO110163154	MONITOREO, SUPERVISION, EVALUACION Y CONTROL DE VIH/SIDA	120301 : CHANCHAMAYO	287,677.00	060 : INFORME	1	1	2	1	1	2	1	1	2	1	2	2	17	-
18AO110163228	ENTREGAR A ADULTOS Y JOVENES VARONES CONSEJERIA Y TAMIZAJE PARA ITS Y VIH/SIDA	120301 : CHANCHAMAYO	224,789.00	259 : PERSONA INFORMADA	643	643	643	643	644	644	644	644	644	644	644	644	7,724	-
18AO110632102	REORDENAR VIVIENDAS EN HOGARES, UBICADOS EN AREAS DE ELEVADO RIESGO DE TRANSMISION DE TBC	120301 : CHANCHAMAYO	300.00	255 : VIVIENDAS	1	1	2	1	1	2	1	2	2	1	2	2	18	-
18AO110163246	BRINDAR INFORMACION Y ATENCION PREVENTIVA A POBLACION DE ALTO RIESGO	120301 : CHANCHAMAYO	300.00	394 : PERSONA TRATADA	170	170	170	170	170	170	171	171	171	171	171	171	2,046	-
18AO110164582	BRINDAR TRATAMIENTO OPORTUNO A MUJERES GESTANTES REACTIVAS A SIFILIS Y SUS CONTACTOS Y RECIEN NACIDOS EXPUESTOS	120301 : CHANCHAMAYO	300.00	207 : GESTANTE ATENDIDA	1	1	1	1	1	2	1	1	2	0	1	2	14	-
18AO110163220	MEJORAR EN POBLACION INFORMADA EL USO CORRECTO DE CONDON PARA PREVENCION DE INFECCIONES DE TRANSMISION SEXUAL Y VIH/SIDA	120301 : CHANCHAMAYO	300.00	259 : PERSONA INFORMADA	471	471	471	471	471	471	471	471	471	472	472	472	5,655	-
18AO110632099	TRATAMIENTO DE CASOS DE PERSONAS PRIVADAS DE SU LIBERTAD	120301 : CHANCHAMAYO	300.00	394 : PERSONA TRATADA	1	1	1	1	1	1	1	1	1	1	1	2	13	-
18AO110163183	DIAGNOSTICO DE CASOS DE TUBERCULOSIS	120301 : CHANCHAMAYO	156,583.00	393 : PERSONA DIAGNOSTICADA	10	10	10	10	10	10	10	11	11	11	11	11	125	-



18AO110166288	ATENCION ESTOMATOLOGICA PREVENTIVA BASICA EN NIÑOS, GESTANTES Y ADULTOS MAYORES	120301 : CHANCHAMAYO	26,829.00	394 : PERSONA TRATADA	631	631	631	631	631	631	631	631	631	631	631	7,572
18AO110166193	ATENCION ESTOMATOLOGICA ESPECIALIZADA BASICA	120301 : CHANCHAMAYO	7,759.00	394 : PERSONA TRATADA	3	2	2	2	3	3	3	3	3	3	2	32
18AO110169199	MONITOREO, SUPERVISION, EVALUACION Y CONTROL DE ENFERMEDADES NO TRANSMISIBLES	120301 : CHANCHAMAYO	300.00	060 : INFORME	0	0	1	0	0	2	0	0	1	0	0	6
18AO110166254	ATENCION ESTOMATOLOGICA RECUPERATIVA BASICA EN NIÑOS, GESTANTES Y ADULTOS MAYORES	120301 : CHANCHAMAYO	11,881.00	394 : PERSONA TRATADA	373	373	373	423	423	423	398	373	373	373	373	4,651

OEI.02 CONTRIBUIR A LA MEJORA DE LA SALUD DE LA PLOBAION DE LA REGION JUNIN

[illegible]

COD.	Actividad Operativa	Ubigeo	Meta Anual S/.	U.M.	PROGRAMACION												Meta Fisica Anual	Prioridad
					1	2	3	4	5	6	7	8	9	10	11	12		
18AO110154614	DESARROLLO DE SIMULACROS EN GESTION REACTIVA	120301 : CHANCHAMAYO	6,000.00	248 : REPORTE	0	0	0	0	2	2	2	2	0	2	2	0	12	-
18AO110154607	DESARROLLO DE INSTRUMENTOS ESTRATEGICOS PARA LA GESTION DEL RIESGO DE DESASTRES	120301 : CHANCHAMAYO	1,500.00	201 : INFORME TECNICO	0	0	1	0	1	1	1	1	1	1	1	0	8	-
18AO110154624	DESARROLLO DE ESTUDIOS DE VULNERABILIDAD Y RIESGO EN SERVICIOS PUBLICOS	120301 : CHANCHAMAYO	10,814.00	610 : DOCUMENTO TECNICO	0	0	0	0	0	1	0	0	1	0	0	0	2	-
18AO110154627	FORMACION Y CAPACITACION EN MATERIA DE GESTION DE RIESGO DE DESASTRES Y ADAPTACION AL CAMBIO CLIMATICO	120301 : CHANCHAMAYO	5,700.00	086 : PERSONA	0	0	0	0	0	15	0	20	0	0	15	0	50	-
18AO110629369	ASISTENCIA TECNICA Y ACOMPAÑAMIENTO EN GESTION DEL RIESGO DE DESASTRES	000000 : GENERAL	2,400.00	201 : INFORME TECNICO	0	0	0	0	0	1	0	0	0	0	0	1	2	-
18AO110154631	ADMINISTRACION Y ALMACENAMIENTO DE INFRAESTRUCTURA MOVIL PARA LA ASISTENCIA FRENTE A EMERGENCIAS Y DESASTRES	120301 : CHANCHAMAYO	18,000.00	614 : Infraestructura Movil	0	0	0	0	0	0	1	0	0	0	0	0	1	-
18AO110154640	DESARROLLO DE LOS CENTROS Y ESPACIOS DE MONITOREO DE EMERGENCIAS Y DESASTRES	120301 : CHANCHAMAYO	163,048.00	248 : REPORTE	1	1	1	1	1	1	1	1	1	1	1	1	12	-
18AO110154617	IMPLEMENTACION DE BRIGADAS PARA LA ATENCION FRENTE A EMERGENCIAS Y DESASTRES	120301 : CHANCHAMAYO	26,248.00	583 : BRIGADA	0	0	0	1	1	0	1	1	0	0	0	0	4	-
18AO110154629	SEGURIDAD FISICO FUNCIONAL DE SERVICIOS PUBLICOS	120301 : CHANCHAMAYO	17,300.00	065 : INTERVENCION	0	0	0	0	2	0	2	0	2	0	0	0	6	-
18AO110629372	MONITOREO, SUPERVISION Y EVALUACION DEL PROGRAMA PRESUPUESTAL	120301 : CHANCHAMAYO	10,000.00	060 : INFORME	0	1	1	0	1	1	0	1	1	0	1	1	8	-
18AO110154605	MONITOREO, SUPERVISION Y EVALUACION DE PRODUCTOS Y ACTIVIDADES EN GESTION DE RIESGO DE DESASTRES	120301 : CHANCHAMAYO	2,000.00	201 : INFORME TECNICO	0	0	0	1	1	1	1	1	1	1	1	0	8	-
18AO110154628	ORGANIZACIÓN Y ENTRENAMIENTO DE COMUNIDADES EN HABILIDADES FRENTE AL RIESGO DE DESASTRES	120301 : CHANCHAMAYO	31,048.00	086 : PERSONA	0	0	0	0	0	20	0	20	0	0	20	0	60	-

FIRMA

450 - GOBIERNO REGIONAL DEL DEPARTAMENTO DE JUNIN  
000828 - REGION JUNIN-SALUD CHANCHAMAYO

miércoles, 16 de agosto de 2017

CENTRO DE COSTO RESP.: Todos

CENTRO DE COSTO: TODOS

FUENTE DE FINANCIAMIENTO	DEMANDA FINANCIERA
1 - RECURSOS ORDINARIOS 5-21 - PERSONAL Y OBLIGACIONES SOCIALES	19,663,476
1 - RECURSOS ORDINARIOS 5-22 - PENSIONES Y OTRAS PRESTACIONES SOCIALES	678,320
1 - RECURSOS ORDINARIOS 5-23 - BIENES Y SERVICIOS	19,460,285
1 - RECURSOS ORDINARIOS 5-25 - OTROS GASTOS	0
1 - RECURSOS ORDINARIOS 6-26 - ADQUISICION DE ACTIVOS NO FINANCIEROS	0
2 - RECURSOS DIRECTAMENTE RECAUDADOS 5-21 - PERSONAL Y OBLIGACIONES SOCIALES	0
2 - RECURSOS DIRECTAMENTE RECAUDADOS 5-23 - BIENES Y SERVICIOS	1,965,840
2 - RECURSOS DIRECTAMENTE RECAUDADOS 6-26 - ADQUISICION DE ACTIVOS NO FINANCIEROS	180,000
4 - DONACIONES Y TRANSFERENCIAS 5-23 - BIENES Y SERVICIOS	97,139
TOTAL	42,045,060

***406 – 829: REGION JUNIN –  
SALUD SATIPO***

Anexo B-3  
PLAN OPERATIVO INSTITUCIONAL CONSOLIDADO CON MONTO FINANCIERO  
Año : 2018

Periodo PEI : 2018 - 2020  
Nivel de Gobierno : R - GOBIERNOS REGIONALES  
Sector : 99 - GOBIERNOS REGIONALES  
Pliego : 450 - GOBIERNO REGIONAL DEL DEPARTAMENTO DE JUNIN  
Unidad Ejecutora : 000829 - REGION JUNIN-SALUD SATIPO

Centro de Costo: 01.01.00 - Direccion Ejecutiva de la Red Salud Satipo

OEI.06 FORTALECER LA EFICIENCIA DE LA GESTIÓN PÚBLICA MODERNA EN EL GRJ

AEI.06.01 MEJORAR LA GESTIÓN PÚBLICA MODERNA EN EL GRJ

COD.	Actividad Operativa	Ubigeo	Meta Anual	U.M.	PROGRAMACION												Monto POI S/.
					1	2	3	4	5	6	7	8	9	10	11	12	
18AO110179861	GESTION ADMINISTRATIVA	120601 : SATIPO	32	036 : DOCUMENTO	103,703.83	103,703.83	103,703.83	262,941.83	103,703.83	103,703.83	103,703.83	103,703.83	195,507.83	103,703.83	103,703.83	103,703.87	1,495,488.00
18AO110179873	GESTION DE RECURSOS HUMANOS	120601 : SATIPO	3	036 : DOCUMENTO	88,203.91	88,203.91	88,203.91	88,203.91	88,203.92	88,203.92	88,203.92	88,203.92	88,203.92	88,203.92	88,203.92	88,203.92	1,058,447.00
18AO110179880	OBLIGACIONES PREVISIONALES	120601 : SATIPO	12	137 : PLANILLA	0.00	0.00	0.00	0.00	119,890.00	0.00	0.00	0.00	119,890.00	0.00	0.00	0.00	239,780.00

Centro de Costo: 08.01.00 - PROGRAMA PRESUPUESTAL ARTICULADO NUTRICIONAL

OEI.02 CONTRIBUIR A LA MEJORA DE LA SALUD DE LA PLOBAION DE LA REGION JUNIN

AEI.02.02 REDUCIR LA DESNUTRICION INFANTIL Y ANEMIA EN LA REGION JUNIN

COD.	Actividad Operativa	Ubigeo	Meta Anual	U.M.	PROGRAMACION												Monto POI S/.
					1	2	3	4	5	6	7	8	9	10	11	12	
18AO110516646	CAPACITACION A ACTORES SOCIALES QUE PROMUEVEN EL CIUDADANO INFANTIL, LACTANCIA MATERNA EXCLUSIVA Y LA ADECUADA ALIMENTACION Y PROTECCION DEL MENOR DE 36 MESES	120601 : SATIPO	142	088 : PERSONA CAPACITADA	0.00	0.00	0.00	9,675.00	0.00	0.00	0.00	9,675.00	0.00	0.00	0.00	0.00	19,350.00
18AO110516576	DESINFECCION Y/O TRATAMIENTO DEL AGUA PARA EL CONSUMO HUMANO	120601 : SATIPO	3	223 : CENTRO POBLADO	0.00	0.00	0.00	5,375.00	0.00	0.00	0.00	0.00	5,375.00	0.00	0.00	0.00	10,750.00
18AO110123546	VIGILANCIA, INVESTIGACION Y TECNOLOGIAS EN NUTRICION	120601 : SATIPO	13	060 : INFORME	0.00	0.00	0.00	0.00	1,720.00	0.00	0.00	0.00	1,720.00	0.00	0.00	0.00	3,440.00
18AO110123565	MONITOREO, SUPERVISION, EVALUACION Y CONTROL DEL PROGRAMA ARTICULADO NUTRICIONAL	120601 : SATIPO	4	060 : INFORME	0.00	0.00	0.00	0.00	4,300.00	0.00	0.00	0.00	4,300.00	0.00	0.00	0.00	8,600.00
18AO110123876	ATENCION A NIÑOS CON CRECIMIENTO Y DESARROLLO	120601 : SATIPO	9,512	219 : NIÑO CONTROLADO	185,409.16	185,409.16	185,409.16	249,611.16	185,409.16	185,409.16	185,409.16	185,409.16	185,409.16	185,409.16	249,611.16	185,409.24	2,353,314.00
18AO110128641	ATENDER A NIÑOS CON DIAGNOSTICO DE ENFERMEDAD DIARREICA AGUDA COMPLICADA	120601 : SATIPO	23	016 : CASO TRATADO	0.00	0.00	0.00	1,460.00	0.00	0.00	0.00	0.00	1,460.00	0.00	0.00	0.00	2,920.00
18AO110129148	ADMINISTRAR SUPLEMENTO DE HIERRO Y ACIDO FOLICO A GESTANTES	120601 : SATIPO	2,811	224 : GESTANTE SUPLEMENTADA	0.00	0.00	0.00	4,220.00	0.00	0.00	0.00	0.00	0.00	4,220.00	0.00	0.00	8,440.00
18AO110127669	ATENDER A NIÑOS CON DIAGNOSTICO DE INFECCIONES RESPIRATORIAS AGUDAS CON COMPLICACIONES	120601 : SATIPO	36	016 : CASO TRATADO	0.00	0.00	0.00	2,860.00	0.00	0.00	0.00	0.00	2,860.00	0.00	0.00	0.00	5,720.00

18AO110129262	BRINDAR ATENCION A LA GESTANTE CON COMPLICACIONES	120601 : SATIPO	755	207 : GESTANTE ATENDIDA	0.00	0.00	0.00	17,290.50	0.00	0.00	0.00	0.00	17,290.50	0.00	0.00	0.00	34,581.00
18AO110129273	BRINDAR ATENCION A LA GESTANTE CON COMPLICACIONES	120601 : SATIPO	0	207 : GESTANTE ATENDIDA	0.00	0.00	0.00	0.00	0.00	0.00	0.00	0.00	0.00	0.00	0.00	0.00	0.00
18AO110129314	BRINDAR ATENCION DE PARTO NORMAL	120601 : SATIPO	2,311	208 : PARTO NORMAL	64,686.75	64,686.75	64,686.75	92,417.25	64,686.75	64,686.75	64,686.75	64,686.75	92,417.26	64,686.75	64,686.75	64,686.74	831,702.00
18AO110129215	MEJORAMIENTO DEL ACCESO DE LA POBLACION A METODOS DE PLANIFICACION FAMILIAR	120601 : SATIPO	13,195	206 : PAREJA PROTEGIDA	56,137.57	56,137.57	56,137.57	59,238.07	56,137.57	56,137.57	56,137.57	56,137.57	59,238.07	56,137.57	56,137.62	56,137.68	679,852.00
18AO110129242	MEJORAMIENTO DEL ACCESO DE LA POBLACION A SERVICIOS DE CONSEJERIA EN SALUD SEXUAL Y REPRODUCTIVA	120601 : SATIPO	11,946	006 : ATENCION	0.00	0.00	0.00	3,194.00	0.00	0.00	0.00	0.00	0.00	0.00	0.00	0.00	3,194.00

Centro de Costo: 08.01.02 - PROGRAMA PRESUPUESTAL CONTROL TBC Y VIH / SIDA

OEI.02 CONTRIBUIR A LA MEJORA DE LA SALUD DE LA POBLACION DE LA REGION JUNIN

AEI.02.03 CONTROLAR LAS ENFERMEDADES TRANSMISIBLES EN LA REGION JUNIN

COD.	Actividad Operativa	Ubigeo	Meta Anual	U.M.	PROGRAMACION												Monto POI S/.
					1	2	3	4	5	6	7	8	9	10	11	12	
18AO110154586	ENTREGAR A POBLACION ADOLESCENTE INFORMACION SOBRE INFECCIONES DE TRANSMISION SEXUAL Y VIH/SIDA	120601 : SATIPO	7,940	088 : PERSONA CAPACITADA	0.00	0.00	0.00	3,320.00	0.00	0.00	0.00	0.00	3,320.00	0.00	0.00	0.00	6,640.00
18AO110154588	BRINDAR INFORMACION Y ATENCION PREVENTIVA A POBLACION DE ALTO RIESGO	120601 : SATIPO	10,509	394 : PERSONA TRATADA	0.00	0.00	0.00	0.00	6,655.00	0.00	0.00	0.00	6,655.00	0.00	0.00	0.00	13,310.00
18AO110154589	BRINDAR A POBLACION CON INFECCIONES DE TRANSMISION SEXUAL TRATAMIENTO SEGUN GUIA CLINICAS	120601 : SATIPO	14,738	087 : PERSONA ATENDIDA	0.00	0.00	0.00	0.00	9,335.50	0.00	0.00	0.00	9,335.50	0.00	0.00	0.00	18,671.00
18AO110154590	BRINDAR ATENCION INTEGRAL A PERSONAS CON DIAGNOSTICO DE VIH QUE ACUDEN A LOS SERVICIOS	120601 : SATIPO	40	087 : PERSONA ATENDIDA	0.00	0.00	0.00	7,274.00	0.00	0.00	0.00	0.00	7,274.00	0.00	0.00	0.00	14,548.00
18AO110154591	BRINDAR TRATAMIENTO OPORTUNO A MUJERES GESTANTES REACTIVAS Y NIÑOS EXPUESTOS AL VIH	120601 : SATIPO	16	087 : PERSONA ATENDIDA	0.00	0.00	0.00	0.00	1,908.00	0.00	0.00	0.00	0.00	0.00	0.00	0.00	1,908.00
18AO110154592	BRINDAR TRATAMIENTO OPORTUNO A MUJERES GESTANTES REACTIVAS A SIFILIS Y SUS CONTACTOS Y RECIEN NACIDOS EXPUESTOS	120601 : SATIPO	62	207 : GESTANTE ATENDIDA	0.00	0.00	0.00	3,147.00	0.00	0.00	0.00	0.00	3,147.00	0.00	0.00	0.00	6,294.00
18AO110154581	PROMOVER EN LAS FAMILIA PRACTICAS SALUDABLES PARA LA PREVENCIÓN DE VIH/SIDA Y TUBERCULOSIS	120601 : SATIPO	496	056 : FAMILIA	6,806.91	6,806.91	6,806.91	6,806.91	17,716.92	6,806.92	6,806.92	6,806.92	17,716.92	6,806.92	6,806.92	6,806.92	103,503.00
18AO110154584	MEJORAR EN POBLACION INFORMADA EL USO CORRECTO DE CONDON PARA PREVENCIÓN DE INFECCIONES DE TRANSMISION SEXUAL Y VIH/SIDA	120501 : JUNIN	12,905	259 : PERSONA INFORMADA	0.00	0.00	0.00	2,494.00	0.00	0.00	0.00	0.00	2,494.00	0.00	0.00	0.00	4,988.00
18AO110154585	ENTREGAR A ADULTOS Y JOVENES VARONES CONSEJERIA Y TAMIZAJE PARA ITS Y VIH/SIDA	120601 : SATIPO	12,728	259 : PERSONA INFORMADA	0.00	0.00	0.00	22,832.50	0.00	0.00	0.00	0.00	22,832.50	0.00	0.00	0.00	45,665.00
18AO110146285	DESPISTAJE DE TUBERCULOSIS EN SINTOMATICOS RESPIRATORIOS	120601 : SATIPO	18,143	087 : PERSONA ATENDIDA	78,876.75	78,876.75	78,876.75	78,876.75	80,684.75	78,876.75	78,876.75	78,876.75	80,684.75	78,876.75	78,876.75	78,876.75	950,137.00
18AO110146777	CONTROL Y TRATAMIENTO PREVENTIVO DE CONTACTOS DE CASOS TUBERCULOSIS (GENERAL, INDIGENA, PRIVADA DE SU LIBERTAD)	120601 : SATIPO	360	394 : PERSONA TRATADA	0.00	0.00	0.00	6,119.50	0.00	0.00	0.00	0.00	6,119.50	0.00	0.00	0.00	12,239.00
18AO110147153	DIAGNOSTICO DE CASOS DE TUBERCULOSIS	120601 : SATIPO	130	393 : PERSONA DIAGNOSTICADA	11,308.74	11,308.74	11,308.74	11,308.74	62,318.26	11,308.74	11,308.74	11,308.74	62,318.26	11,308.74	11,308.74	11,308.82	237,724.00
18AO110147229	DESPISTAJE Y DIAGNOSTICO DE TUBERCULOSIS PARA PACIENTES CON COMORBILIDAD	120601 : SATIPO	260	394 : PERSONA TRATADA	0.00	0.00	0.00	0.00	7,990.00	0.00	0.00	0.00	7,990.00	0.00	0.00	0.00	15,980.00
18AO110147250	BRINDAR TRATAMIENTO OPORTUNO PARA TUBERCULOSIS Y SUS COMPLICACIONES	120601 : SATIPO	142	394 : PERSONA TRATADA	0.00	0.00	0.00	60,978.00	0.00	0.00	0.00	0.00	60,978.00	0.00	0.00	0.00	121,956.00
18AO110154580	MEDIDAS DE CONTROL DE INFECCIONES Y	120601 :	83	395 :	0.00	0.00	0.00	0.00	11,348.00	0.00	0.00	0.00	11,348.00	0.00	0.00	0.00	22,696.00



[illegible]

Centro de Costa: 08.01.07 - PROGRAMA PRESUPUESTAL REDUCCIÓN DE LA MORTALIDAD POR EMERGENCIAS Y URGENCIAS MÉDICAS

OEI.08 INSTITUCIONALIZAR E IMPLEMENTAR LA GESTIÓN DEL RIESGO DE DESASTRES, SEGURIDAD CIUDADANA Y DEFENSA NACIONAL EN LA REGIÓN JUNÍN

AEI.08.01 REDUCIR LA VULNERABILIDAD Y ATENCIÓN DE EMERGENCIAS POR DESASTRE

COD.	Actividad Operativa	Ubigeo	PROGRAMACION												Monto POI S/.		
			Meta Anual	U.M.	1	2	3	4	5	6	7	8	9	10		11	12
18AO110164670	ATENCION AMBULATORIA DE URGENCIAS (PRIORIDAD III O IV) EN MODULOS HOSPITALARIOS DIFERENCIADOS AUTORIZADOS	120601 : SATIPO	840	006 : ATENCION	0.00	0.00	1,000.00	0.00	0.00	1,000.00	0.00	0.00	1,000.00	0.00	0.00	1,000.00	4,000.00
18AO110164656	ATENCION DE LA EMERGENCIA QUIRURGICA	120601 : SATIPO	720	006 : ATENCION	0.00	0.00	0.00	5,500.00	0.00	0.00	0.00	0.00	0.00	0.00	0.00	0.00	5,500.00
18AO110164638	ATENCION DE LA EMERGENCIA Y URGENCIA ESPECIALIZADA	120601 : SATIPO	600	006 : ATENCION	7,189.66	7,189.66	7,189.66	14,189.66	7,189.66	7,189.66	7,189.66	7,189.66	7,189.66	7,189.66	7,189.70	7,189.70	93,276.00
18AO110164587	ATENCION DE LA EMERGENCIA Y URGENCIA BASICA	120601 : SATIPO	1,500	006 : ATENCION	0.00	0.00	0.00	15,000.00	0.00	0.00	0.00	0.00	10,500.00	0.00	0.00	0.00	25,500.00
18AO110164554	SERVICIO DE TRANSPORTE ASISTIDO DE LA EMERGENCIA	120601 : SATIPO	672	083 : PACIENTE ATENDIDO	6,267.41	6,267.41	6,267.41	17,851.41	6,267.41	6,267.41	6,267.41	6,267.41	17,851.41	6,267.41	6,267.45	6,267.45	98,377.00
18AO110164567	ATENCION DE TRIAJE	120601 : SATIPO	2,400	006 : ATENCION	0.00	0.00	0.00	650.00	0.00	0.00	0.00	0.00	650.00	0.00	0.00	0.00	1,300.00
18AO110164517	ATENCION PREHOSPITALARIA MOVIL DE LA EMERGENCIA Y URGENCIA INDIVIDUAL	120601 : SATIPO	432	083 : PACIENTE ATENDIDO	9,344.83	9,344.83	9,344.83	23,389.83	9,344.83	9,344.83	9,344.83	9,344.83	23,389.83	9,344.83	9,344.85	9,344.85	140,228.00
18AO110164532	ATENCION PREHOSPITALARIA MOVIL DE LA EMERGENCIA Y URGENCIA MASIVA	120601 : SATIPO	72	083 : PACIENTE ATENDIDO	0.00	0.00	0.00	5,000.00	0.00	0.00	0.00	0.00	0.00	0.00	0.00	0.00	5,000.00
18AO110164545	ENTRENAMIENTO DE LA COMUNIDAD EFECTIVAS FRENTE A LAS EMERGENCIA Y URGENCIAS INDIVIDUALES Y MASIVAS	120601 : SATIPO	1	019 : COMUNIDAD	0.00	0.00	0.00	0.00	0.00	4,300.00	0.00	0.00	0.00	0.00	0.00	0.00	4,300.00
18AO110163211	ASISTENCIA TECNICA Y CAPACITACION	120601 : SATIPO	40	086 : PERSONA	0.00	0.00	0.00	0.00	2,450.00	0.00	0.00	0.00	0.00	2,450.00	0.00	0.00	4,900.00
18AO110163237	COORDINACION Y SEGUIMIENTO DE LA REFERENCIA	120601 : SATIPO	780	006 : ATENCION	0.00	0.00	510.00	0.00	0.00	510.00	0.00	0.00	510.00	0.00	0.00	510.00	2,040.00

Centro de Costo: 08.01.09 - PROGRAMA PRESUPUESTAL CONTROL Y PREVENCIÓN DE SALUD MENTAL

## OEI.02 CONTRIBUIR A LA MEJORA DE LA SALUD DE LA PLOBACION DE LA REGION JUNIN

AEI.02.06 MEJORAR LA CALIDAD DE LOS SERVICIOS DE SALUD

[illegible]

Centro de Custo: 09.01.00 - Hospital Manuel Higa Arakaki

## OEI.02 CONTRIBUIR A LA MEJORA DE LA SALUD DE LA PLOBACION DE LA REGION JUNIN

AEI.02.06 MEJORAR LA CALIDAD DE LOS SERVICIOS DE SALUD

[illegible]

**Anexo B-4**  
**PLAN OPERATIVO INSTITUCIONAL CONSOLIDADO CON META FISICA**  
**Año : 2018**

Periodo PEI : 2018 - 2020  
 Nivel de Gobierno : R - GOBIERNOS REGIONALES  
 Sector : 99 - GOBIERNOS REGIONALES  
 Pliego : 450 - GOBIERNO REGIONAL DEL DEPARTAMENTO DE JUNIN  
 Unidad Ejecutora : 000829 - REGION JUNIN-SALUD SATIPO

Centro de Costo: 01.01.00 - Dirección Ejecutiva de la Red Salud Satipo

**OEI.06 FORTALECER LA EFICIENCIA DE LA GESTIÓN PÚBLICA MODERNA EN EL GRJ**

**AEI.06.01 MEJORAR LA GESTIÓN PÚBLICA MODERNA EN EL GRJ**

COD.	Actividad Operativa	Ubigeo	Meta Anual S/.	U.M.	PROGRAMACION												Meta Fisica Anual	Prioridad
					1	2	3	4	5	6	7	8	9	10	11	12		
18AO110179880	OBLIGACIONES PREVISIONALES	120601 : SATIPO	239,780.00	137 : PLANILLA	1	1	1	1	1	1	1	1	1	1	1	1	12	-
18AO110179861	GESTION ADMINISTRATIVA	120601 : SATIPO	1,495,488.00	036 : DOCUMENTO	3	1	4	4	0	3	5	0	2	5	2	3	32	-
18AO110179873	GESTION DE RECURSOS HUMANOS	120601 : SATIPO	1,058,447.00	036 : DOCUMENTO	0	0	0	0	0	0	0	0	0	1	1	1	3	-

Centro de Costo: 08.01.00 - PROGRAMA PRESUPUESTAL ARTICULADO NUTRICIONAL

**OEI.02 CONTRIBUIR A LA MEJORA DE LA SALUD DE LA POBLACION DE LA REGION JUNIN**

**AEI.02.02 REDUCIR LA DESNUTRICION INFANTIL Y ANEMIA EN LA REGION JUNIN**

COD.	Actividad Operativa	Ubigeo	Meta Anual S/.	U.M.	PROGRAMACION												Meta Fisica Anual	Prioridad
					1	2	3	4	5	6	7	8	9	10	11	12		
18AO110124007	ADMINISTRAR SUPLEMENTO DE HIERRO Y VITAMINA A	120601 : SATIPO	126,956.00	220 : NIÑO SUPLEMENTADO	210	220	222	240	245	250	254	265	240	235	230	200	2,811	-
18AO110123546	VIGILANCIA, INVESTIGACION Y TECNOLOGIAS EN NUTRICION	120601 : SATIPO	3,440.00	060 : INFORME	1	1	1	1	1	1	1	1	1	1	1	2	13	-
18AO110124024	ATENDER A NIÑOS CON INFECCIONES RESPIRATORIAS AGUDAS	120601 : SATIPO	15,300.00	016 : CASO TRATADO	688	688	692	689	688	692	692	688	692	689	692	692	8,282	-
18AO110123748	APLICACION DE VACUNAS COMPLETAS	120601 : SATIPO	2,211,839.00	218 : NIÑO PROTEGIDO	800	783	793	821	818	807	807	802	777	761	773	771	9,513	-
18AO110516576	DESINFECCION Y/O TRATAMIENTO DEL AGUA PARA EL CONSUMO HUMANO	120601 : SATIPO	10,750.00	223 : CENTRO POBLADO	0	0	3	0	0	0	0	0	0	0	0	0	3	-
18AO110123565	MONITOREO, SUPERVISION, EVALUACION Y CONTROL DEL PROGRAMA ARTICULADO NUTRICIONAL	120601 : SATIPO	8,600.00	060 : INFORME	0	0	1	0	0	1	0	0	1	0	0	1	4	-
18AO110127669	ATENDER A NIÑOS CON DIAGNOSTICO DE INFECCIONES RESPIRATORIAS AGUDAS CON COMPLICACIONES	120601 : SATIPO	5,720.00	016 : CASO TRATADO	2	1	5	2	4	8	6	3	2	1	2	0	36	-
18AO110123591	VIGILANCIA DE LA CALIDAD DEL AGUA PARA EL CONSUMO HUMANO	120601 : SATIPO	65,172.00	223 : CENTRO POBLADO	10	10	11	10	11	12	11	11	12	10	10	11	129	-
18AO110123876	ATENCION A NIÑOS CON CRECIMIENTO Y DESARROLLO	120601 : SATIPO	2,353,314.00	219 : NIÑO CONTROLADO	793	793	793	793	793	793	792	792	792	793	793	792	9,512	-
18AO110123730	FAMILIAS CON NIÑO/AS MENORES DE 36 MESES DESARROLLAN PRACTICAS SALUDABLES	120601 : SATIPO	200,252.00	056 : FAMILIA	10	313	313	313	313	313	313	313	313	313	313	313	3,453	-
18AO110129148	ADMINISTRAR SUPLEMENTO DE HIERRO Y ACIDO FOLICO A GESTANTES	120601 : SATIPO	8,440.00	224 : GESTANTE SUPLEMENTADA	225	230	220	222	225	235	234	250	250	255	235	230	2,811	-
18AO110516646	CAPACITACION A ACTORES SOCIALES QUE	120601 : SATIPO	19,350.00	088 : PERSONA	0	0	0	0	0	0	71	0	0	0	0	71	142	-



18AO110523217	ATENCION DE REHABILITACION PARA PERSONAS CON DISCAPACIDAD MENTAL	120601 : SATIPO	1,000.00	006 : ATENCION	35	37	35	37	35	37	36	37	35	37	35	37	433	-
18AO110160312	BRINDAR TRATAMIENTO A PERSONAS CON DIAGNOSTICO DE HIPERTENSION ARTERIAL	120601 : SATIPO	14,593.00	394 : PERSONA TRATADA	30	30	30	30	30	30	30	30	34	30	30	30	364	-
18AO110161456	INFORMACION Y SENSIBILIZACION DE LA POBLACION EN PARA EL CUIDADO DE LA SALUD DE LAS ENFERMEDADES NO TRANSMISIBLES (MENTAL, BUCAL, OCULAR, METALES PESADOS, HIPERTENSION ARTERIAL Y DIABETES MELLITUS)	120601 : SATIPO	8,035.00	259 : PERSONA INFORMADA	0	0	0	500	300	500	500	300	0	0	500	0	2,600	-
18AO110165710	MONITOREO, SUPERVISION, EVALUACION Y CONTROL DEL PROGRAMA PRESUPUESTAL	120601 : SATIPO	1,669.00	060 : INFORME	0	0	0	0	0	1	0	0	0	0	1	0	2	-
18AO110159786	MONITOREO, SUPERVISION, EVALUACION Y CONTROL DE ENFERMEDADES NO TRANSMISIBLES	120601 : SATIPO	8,480.00	060 : INFORME	2	1	1	2	1	1	2	1	1	2	1	1	16	-
18AO110160964	ATENCION ESTOMATOLOGICA PREVENTIVA BASICA EN NIÑOS, GESTANTES Y ADULTOS MAYORES	120601 : SATIPO	778,319.00	394 : PERSONA TRATADA	290	308	360	420	540	1,210	1,600	1,856	1,960	2,300	2,400	2,400	15,644	-
18AO110160455	BRINDAR TRATAMIENTO A PERSONAS CON DIAGNOSTICO DE DIABETES MELLITUS	120601 : SATIPO	14,540.00	394 : PERSONA TRATADA	16	16	16	16	16	16	16	16	16	16	16	16	192	-
18AO110161422	PROMOCION DE PRACTICAS HIGIENICAS SANITARIAS EN FAMILIAS EN ZONAS DE RIESGO PARA PREVENIR LAS ENFERMEDADES NO TRANSMISIBLES (MENTAL, BUCAL, OCULAR, METALES PESADOS, HIPERTENSIO Y DIABETES)	120601 : SATIPO	6,969.00	056 : FAMILIA	0	10	11	12	12	12	12	12	12	12	12	12	129	-
18AO110160169	EVALUACION CLINICA Y TAMIZAJE LABORATORIAL DE PERSONAS CON RIESGO DE PADECER ENFERMEDADES CRONICAS NO TRANSMISIBLES	120601 : SATIPO	66,911.00	438 : PERSONA TAMIZADA	299	299	299	300	300	300	301	301	301	301	300	299	3,600	-
18AO110160027	EXAMENES DE TAMIZAJE Y DIAGNOSTICO DE PERSONAS CON ERRORES REFRACTIVOS	120601 : SATIPO	2,468.00	438 : PERSONA TAMIZADA	240	240	240	240	240	240	240	240	240	240	690	240	3,330	-

Centro de Costo: 08.01.05 - PROGRAMA PRESUPUESTAL PREVENCIÓN Y CONTROL DEL CÁNCER

OEI.02 CONTRIBUIR A LA MEJORA DE LA SALUD DE LA POBLACION DE LA REGION JUNIN

AEI.02.04 DISMINUIR LAS ENFERMEDADES NO TRANSMISIBLES EN LA REGION JUNIN

COD.	Actividad Operativa	Ubigeo	Meta Anual S/.	U.M.	PROGRAMACION												Meta Fisica Anual	Prioridad
					1	2	3	4	5	6	7	8	9	10	11	12		
18AO110523425	PROTEGER A LA NIÑA CON APLICACION DE VACUNA VPH	000000 : GENERAL	1,500.00	218 : NIÑO PROTEGIDO	95	24	56	496	34	101	62	46	74	639	64	52	1,743	-
18AO110162529	ATENCION DE LA PACIENTE CON LESIONES PREMALIGNAS DE CUELLO UTERINO CON ABLACION	120601 : SATIPO	31,255.00	086 : PERSONA	5	7	10	11	11	11	11	11	11	11	9	7	115	-
18AO110522976	TAMIZAJE EN MUJER CON MAMOGRAFIA BILATERAL PARA DETECCION DE CANCER DE MAMA	120601 : SATIPO	500.00	086 : PERSONA	100	150	175	185	185	180	180	180	182	185	180	170	2,052	-
18AO110523180	ATENCION DE LA PACIENTE CON LESIONES PREMALIGNAS DE CUELLO UTERINO CON ESCISION	120601 : SATIPO	15,000.00	086 : PERSONA	1	2	3	2	2	3	2	2	2	2	2	1	24	-
18AO110523049	TAMIZAJE PARA DETECCION DE CANCER DE PIEL	120601 : SATIPO	1,000.00	086 : PERSONA	350	634	700	700	700	700	700	700	700	700	700	400	7,684	-
18AO110523030	TAMIZAJE PARA DETECCION DE CANCER DE PROSTATA	120601 : SATIPO	4,500.00	086 : PERSONA	80	90	125	125	125	125	125	125	125	120	110	80	1,355	-
18AO110522646	TAMIZAJE CON PAPANICOLAO PARA DETECCION DE CANCER DE CUELLO UTERINO	120601 : SATIPO	566,163.00	086 : PERSONA	110	130	135	130	130	135	130	130	135	130	130	103	1,528	-
18AO110522944	TAMIZAJE EN MUJER CON EXAMEN CLINICO DE MAMA PARA DETECCION DE CANCER DE MAMA	120601 : SATIPO	1,000.00	086 : PERSONA	100	150	175	185	185	180	180	182	185	180	170	150	2,022	-
18AO110522621	TAMIZAJE CON INSPECCION VISUAL CON ACIDO ACETICO PARA DETECCION DE CANCER DE CUELLO UTERINO	120601 : SATIPO	20,434.00	086 : PERSONA	199	260	280	275	280	285	275	280	280	275	260	200	3,149	-







450 - GOBIERNO REGIONAL DEL DEPARTAMENTO DE JUNIN  
000829 - REGION JUNIN-SALUD SATIPO

miércoles, 16 de agosto de 2017

CENTRO DE COSTO RESP.: Todos

CENTRO DE COSTO: TODOS

FUENTE DE FINANCIAMIENTO	DEMANDA FINANCIERA
1 - RECURSOS ORDINARIOS 5-21 - PERSONAL Y OBLIGACIONES SOCIALES	21,984,197
1 - RECURSOS ORDINARIOS 5-22 - PENSIONES Y OTRAS PRESTACIONES SOCIALES	239,780
1 - RECURSOS ORDINARIOS 5-23 - BIENES Y SERVICIOS	9,631,842
1 - RECURSOS ORDINARIOS 6-25 - OTROS GASTOS	0
1 - RECURSOS ORDINARIOS 6-26 - ADQUISICION DE ACTIVOS NO FINANCIEROS	0
2 - RECURSOS DIRECTAMENTE RECAUDADOS 5-21 - PERSONAL Y OBLIGACIONES SOCIALES	0
2 - RECURSOS DIRECTAMENTE RECAUDADOS 5-23 - BIENES Y SERVICIOS	656,903
2 - RECURSOS DIRECTAMENTE RECAUDADOS 6-26 - ADQUISICION DE ACTIVOS NO FINANCIEROS	0
4 - DONACIONES Y TRANSFERENCIAS 5-23 - BIENES Y SERVICIOS	537,563
4 - DONACIONES Y TRANSFERENCIAS 6-26 - ADQUISICION DE ACTIVOS NO FINANCIEROS	22,169
<b>TOTAL</b>	<b>33,072,454</b>

***407 – 830: REGION JUNIN –  
SALUD JUNIN***

## Anexo B-3

PLAN OPERATIVO INSTITUCIONAL CONSOLIDADO CON MONTO FINANCIERO

Año : 2018

Periodo PEI : 2018 - 2020

Nivel de Gobierno : R - GOBIERNOS REGIONALES

Sector : 99 - GOBIERNOS REGIONALES

Pliego: 450 - GOBIERNO REGIONAL DEL DEPARTAMENTO DE JUNIN

Unidad Ejecutora : 000830 - REGION JUNIN- SALUD JUNIN

Centro de Costo: 06.01.00 - Oficina de Administración

AEI.06.01 MEJORAR LA GESTIÓN PÚBLICA MODERNA EN EL GRI

COD.	Actividad Operativa	Ubigeo	PROGRAMACION												Monto POI S/.		
			Meta Anual	U.M.	1	2	3	4	5	6	7	8	9	10		11	12
18AO110521845	PLANEAMIENTO Y PRESUPUESTO	120501 : JUNIN	8	060 : INFORME	9,578.00	9,578.00	9,578.00	9,578.00	9,578.00	9,578.00	9,578.00	9,578.00	9,578.00	9,578.00	9,578.00	9,584.00	114,942.00
18AO110521860	GESTION ADMINISTRATIVA	120501 : JUNIN	12	060 : INFORME	57,043.00	57,043.00	57,043.00	57,043.00	57,043.00	57,043.00	57,043.00	57,043.00	57,043.00	57,043.00	57,043.00	56,683.00	684,156.00

Centro de Costo: 08.01.00 - PROGRAMA PRESUPUESTAL ARTICULADO NUTRICIONAL

AEI 02.02 REDUCIR LA DESNUTRICION INFANTIL Y ANEMIA EN LA REGION JUNIN

COD.	Actividad Operativa	Ubigeo	PROGRAMACION															Monto POI S/.
			Meta Anual	U.M.	1	2	3	4	5	6	7	8	9	10	11	12		
18AO110516169	VIGILANCIA, INVESTIGACION Y TECNOLOGIAS EN NUTRICION	120501 : JUNIN	13	060 : INFORME	3,976.00	3,976.00	3,976.00	3,976.00	3,976.00	3,976.00	3,976.00	3,976.00	3,976.00	3,976.00	3,976.00	3,980.00	47,716.00	
18AO110517444	ADMINISTRAR SUPLEMENTO DE HIERRO Y ACIDO FOLICO A GESTANTES	120501 : JUNIN	452	224 : GESTANTE SUPLEMENTADA	3,051.00	3,051.00	3,151.00	3,051.00	3,051.00	3,151.00	3,051.00	3,051.00	3,151.00	3,051.00	3,155.00	37,016.00		
18AO110517457	ATENDER A NIÑOS Y NIÑAS CON DIAGNOSTICO DE PARASITOSIS INTESTINAL	120501 : JUNIN	100	016 : CASO TRATADO	19,213.00	19,213.00	19,313.00	19,213.00	19,213.00	19,313.00	19,213.00	19,313.00	19,213.00	19,213.00	19,317.00	230,960.00		
18AO110517431	BRINDAR ATENCION A OTRAS ENFERMEDADES PREVALENTES	120501 : JUNIN	438	016 : CASO TRATADO	180.00	180.00	180.00	180.00	180.00	180.00	180.00	180.00	180.00	180.00	220.00	2,200.00		
18AO110517065	ATENDER A NIÑOS CON DIAGNOSTICO DE ENFERMEDAD DIARREICA AGUDA COMPLICADA	120501 : JUNIN	10	016 : CASO TRATADO	24,563.00	24,563.00	24,563.00	24,563.00	24,563.00	24,563.00	24,563.00	24,563.00	24,563.00	24,563.00	24,573.00	294,766.00		
18AO110516631	ATENDER A NIÑOS CON ENFERMEDADES DIARREICAS AGUDAS	120501 : JUNIN	1,328	016 : CASO TRATADO	26,768.00	26,768.00	26,768.00	26,768.00	26,768.00	26,768.00	26,768.00	26,768.00	26,768.00	26,768.00	26,776.00	321,224.00		
18AO110517033	ATENDER A NIÑOS CON DIAGNOSTICO DE INFECCIONES RESPIRATORIAS AGUDAS CON COMPLICACIONES	120501 : JUNIN	21	016 : CASO TRATADO	18,085.00	18,085.00	18,085.00	18,085.00	18,085.00	18,085.00	18,085.00	18,085.00	18,085.00	18,085.00	18,089.00	217,024.00		
18AO110516610	ATENDER A NIÑOS CON INFECCIONES RESPIRATORIAS AGUDAS	120501 : JUNIN	2,898	016 : CASO TRATADO	37,800.00	37,800.00	37,800.00	37,800.00	37,800.00	37,800.00	37,800.00	37,800.00	37,800.00	37,800.00	37,808.00	453,608.00		
18AO110516511	ATENCION A NIÑOS CON CRECIMIENTO Y DESARROLLO	120501 : JUNIN	1,310	219 : NIÑO CONTROLADO	31,576.00	31,576.00	31,576.00	31,576.00	31,576.00	31,576.00	31,576.00	31,576.00	31,576.00	31,576.00	31,578.00	378,914.00		
18AO110516577	ADMINISTRAR SUPLEMENTO DE HIERRO Y VITAMINA A	120501 : JUNIN	1,310	001 : ACCION	18,485.00	18,485.00	18,485.00	18,485.00	18,485.00	18,485.00	18,485.00	18,485.00	18,485.00	18,485.00	18,501.00	221,836.00		
18AO110516382	FAMILIAS CON NIÑO/AS MENORES DE 36 MESES DESARROLLAN PRACTICAS SALUDABLES	120501 : JUNIN	1,310	056 : FAMILIA	19,719.00	19,719.00	19,719.00	19,719.00	19,719.00	19,719.00	19,719.00	19,719.00	19,719.00	19,719.00	19,727.00	236,636.00		
18AO110516405	CAPACITACION A ACTORES SOCIALES QUE PROMUEVEN EL CIUDADANO INFANTIL, LACTANCIA MATERNA EXCLUSIVA Y LA ADECUADA ALIMENTACION Y PROTECCION DEL MENOR DE 36 MESES	120501 : JUNIN	52	088 : PERSONA CAPACITADA	400.00	400.00	400.00	400.00	400.00	400.00	400.00	400.00	400.00	400.00	600.00	5,000.00		

CONTROLADA

AEI.02.03 CONTROLAR LAS ENFERMEDADES TRANSMISIBLES EN LA REGION JUNIN

COD.	Actividad Operativa	Ubigeo	PROGRAMACION												Monto POI		
			Meta Anual	U.M.	1	2	3	4	5	6	7	8	9	10		11	12
18AO110518789	EVALUACION, DIAGNOSTICO Y TRATAMIENTO DE ENFERMEDADES METAXENICAS	120501 : JUNIN	2	394 : PERSONA TRATADA	100.00	100.00	100.00	100.00	100.00	100.00	100.00	100.00	100.00	100.00	100.00	900.00	2,000.00
18AO110518791	EVALUACION, DIAGNOSTICO Y TRATAMIENTO DE CASOS DE ENFERMEDADES ZOONOTICAS	120501 : JUNIN	852	394 : PERSONA TRATADA	5,500.00	5,500.00	5,500.00	5,500.00	5,500.00	5,500.00	5,500.00	5,500.00	5,500.00	5,500.00	5,500.00	11,213.00	71,713.00
18AO110518784	INFORMACION DE LOS MECANISMOS DE TRANSMISION DE ENFERMEDADES METAXENICAS Y ZOONOTICAS EN POBLADORES DE AREAS CON RIESGO	120501 : JUNIN	6,000	088 : PERSONA CAPACITADA	800.00	800.00	800.00	800.00	800.00	800.00	800.00	800.00	800.00	800.00	800.00	1,200.00	10,000.00
18AO110518786	INTERVENCIONES EN VIVIENDAS PROTEGIDAS DE LOS PRINCIPALES CONDICIONANTES DEL RIESGO EN LAS AREAS DE ALTO Y MUY ALTO RIESGO DE ENFERMEDADES METAXENICAS Y ZOONOSIS	120501 : JUNIN	4	255 : VIVIENDAS	400.00	400.00	400.00	400.00	400.00	400.00	400.00	400.00	400.00	400.00	400.00	600.00	5,000.00
18AO110518787	VACUNAR A ANIMALES DOMESTICOS	120501 : JUNIN	5,100	334 : ANIMAL VACUNADO	13,493.00	13,493.00	13,493.00	13,493.00	13,493.00	13,493.00	13,493.00	13,493.00	13,493.00	13,493.00	13,493.00	13,505.00	161,928.00
18AO110518780	PROMOCION DE PRACTICAS SALUDABLES PARA LA PREVENCIÓN DE ENFERMEDADES METAXENICAS Y ZOONOTICAS EN FAMILIAS DE ZONAS DE RIESGO	120501 : JUNIN	207	056 : FAMILIA	1,000.00	1,000.00	1,000.00	1,000.00	1,000.00	1,000.00	1,000.00	1,000.00	1,000.00	1,000.00	1,000.00	2,700.00	13,700.00
18AO110518782	VIGILANCIA COMUNITARIA PARA LA PREVENCIÓN DE ENFERMEDADES METAXENICAS Y ZOONOTICAS	120501 : JUNIN	8	056 : FAMILIA	600.00	600.00	600.00	600.00	600.00	600.00	600.00	600.00	600.00	600.00	600.00	1,400.00	8,000.00
18AO110518776	BRINDAR INFORMACION Y ATENCION PREVENTIVA A POBLACION DE ALTO RIESGO	120501 : JUNIN	74	394 : PERSONA TRATADA	150.00	150.00	150.00	150.00	150.00	150.00	150.00	150.00	150.00	150.00	150.00	486.00	2,136.00
18AO110518777	BRINDAR A POBLACION CON INFECCIONES DE TRANSMISION SEXUAL TRATAMIENTO SEGUN GUIA CLINICAS	120501 : JUNIN	731	087 : PERSONA ATENDIDA	200.00	200.00	200.00	200.00	200.00	200.00	200.00	200.00	200.00	200.00	200.00	1,300.00	3,500.00
18AO110518778	BRINDAR TRATAMIENTO OPORTUNO A MUJERES GESTANTES REACTIVAS A SIFILIS Y SUS CONTACTOS Y RECIENTES NACIDOS EXPUESTOS	120501 : JUNIN	2	207 : GESTANTE ATENDIDA	0.00	0.00	0.00	0.00	0.00	0.00	500.00	0.00	0.00	0.00	0.00	500.00	1,000.00
18AO110518779	MONITOREO, SUPERVISION, EVALUACION Y CONTROL METAXENICAS Y ZOONOSIS	120501 : JUNIN	8	060 : INFORME	4,130.00	4,130.00	4,130.00	4,130.00	4,130.00	4,130.00	4,130.00	4,130.00	4,130.00	4,130.00	4,130.00	4,134.00	49,564.00
18AO110517608	CAPACITACION A ACTORES SOCIALES QUE PROMUEVEN L PRACTICAS SALUDABLES PARA PREVENCIÓN DE TUBERCULOSIS Y VIH/SIDA	120501 : JUNIN	76	088 : PERSONA CAPACITADA	400.00	400.00	400.00	400.00	400.00	400.00	400.00	400.00	400.00	400.00	400.00	600.00	5,000.00
18AO110517638	MEJORAR EN POBLACION INFORMADA EL USO CORRECTO DE CONDON PARA PREVENCIÓN DE INFECCIONES DE TRANSMISION SEXUAL Y VIH/SIDA	120501 : JUNIN	2,850	259 : PERSONA INFORMADA	700.00	700.00	700.00	700.00	700.00	700.00	700.00	700.00	700.00	700.00	700.00	1,200.00	8,900.00
18AO110517982	ENTREGAR A ADULTOS Y JOVENES VARONES CONSEJERIA Y TAMIZAJE PARA ITS Y VIH/SIDA	120501 : JUNIN	1,280	259 : PERSONA INFORMADA	12,721.00	12,721.00	12,721.00	12,721.00	12,721.00	12,721.00	12,721.00	12,721.00	12,721.00	12,721.00	12,721.00	12,737.00	152,668.00
18AO110518774	ENTREGAR A POBLACION ADOLESCENTE INFORMACION SOBRE INFECCIONES DE TRANSMISION SEXUAL Y VIH/SIDA	120501 : JUNIN	480	088 : PERSONA CAPACITADA	400.00	400.00	400.00	400.00	400.00	400.00	400.00	400.00	400.00	400.00	400.00	500.00	4,900.00
18AO110517504	CONTROL Y TRATAMIENTO PREVENTIVO DE CONTACTOS DE CASOS TUBERCULOSIS (GENERAL, INDIGENA, PRIVADA DE SU LIBERTAD)	120501 : JUNIN	46	394 : PERSONA TRATADA	0.00	0.00	0.00	0.00	0.00	0.00	500.00	0.00	0.00	0.00	0.00	500.00	1,000.00
18AO110517512	DIAGNOSTICO DE CASOS DE TUBERCULOSIS	120501 : JUNIN	11	393 : PERSONA DIAGNOSTICADA	27,373.00	27,373.00	27,373.00	27,373.00	27,373.00	27,373.00	27,373.00	27,373.00	27,373.00	27,373.00	27,373.00	27,388.00	328,491.00
18AO110517539	DESPISTAJE Y DIAGNOSTICO DE	120501 :	11	394 : PERSONA	500.00	500.00	500.00	500.00	500.00	500.00	500.00	500.00	500.00	500.00	500.00	820.00	6,320.00







**Anexo B-4**  
**PLAN OPERATIVO INSTITUCIONAL CONSOLIDADO CON META FISICA**  
**Año : 2018**

Periodo PEI : 2018 - 2020  
 Nivel de Gobierno : R - GOBIERNOS REGIONALES  
 Sector : 99 - GOBIERNOS REGIONALES  
 Pliego : 450 - GOBIERNO REGIONAL DEL DEPARTAMENTO DE JUNIN  
 Unidad Ejecutora : 000830 - REGION JUNIN- SALUD JUNIN

Centro de Costo: 06.01.00 - Oficina de Administración

**OEI.06 FORTALECER LA EFICIENCIA DE LA GESTIÓN PÚBLICA MODERNA EN EL GRJ**

**AEI.06.01 MEJORAR LA GESTIÓN PÚBLICA MODERNA EN EL GRJ**

COD.	Actividad Operativa	Ubigeo	Meta Anual S/.	U.M.	PROGRAMACION												Meta Fisica Anual	Prioridad
					1	2	3	4	5	6	7	8	9	10	11	12		
18AO110521860	GESTION ADMINISTRATIVA	120501 : JUNIN	684,156.00	060 : INFORME	1	1	1	1	1	1	1	1	1	1	1	1	12	-
18AO110521845	PLANEAMIENTO Y PRESUPUESTO	120501 : JUNIN	114,942.00	060 : INFORME	1	0	1	0	0	2	1	0	1	0	0	2	8	-

Centro de Costo: 08.01.00 - PROGRAMA PRESUPUESTAL ARTICULADO NUTRICIONAL

**OEI.02 CONTRIBUIR A LA MEJORA DE LA SALUD DE LA PLOBAION DE LA REGION JUNIN**

**AEI.02.02 REDUCIR LA DESNUTRICION INFANTIL Y ANEMIA EN LA REGION JUNIN**

COD.	Actividad Operativa	Ubigeo	Meta Anual S/.	U.M.	PROGRAMACION												Meta Fisica Anual	Prioridad
					1	2	3	4	5	6	7	8	9	10	11	12		
18AO110516195	VIGILANCIA DE LA CALIDAD DEL AGUA PARA EL CONSUMO HUMANO	120501 : JUNIN	82,841.00	223 : CENTRO POBLADO	4	4	5	4	4	5	4	4	4	4	4	4	50	-
18AO110516610	ATENDER A NIÑOS CON INFECCIONES RESPIRATORIAS AGUDAS	120501 : JUNIN	453,608.00	016 : CASO TRATADO	237	237	250	237	238	248	238	238	249	238	238	250	2,898	-
18AO110516577	ADMINISTRAR SUPLEMENTO DE HIERRO Y VITAMINA A	120501 : JUNIN	221,836.00	001 : ACCION	109	109	109	110	109	109	109	110	109	109	109	109	1,310	-
18AO110517444	ADMINISTRAR SUPLEMENTO DE HIERRO Y ACIDO FOLICO A GESTANTES	120501 : JUNIN	37,016.00	224 : GESTANTE SUPLEMENTADA	36	36	36	36	36	36	36	37	37	37	45	44	452	-
18AO110516631	ATENDER A NIÑOS CON ENFERMEDADES DIARREICAS AGUDAS	120501 : JUNIN	321,224.00	016 : CASO TRATADO	110	110	110	110	110	111	110	110	111	111	112	113	1,328	-
18AO110517457	ATENDER A NIÑOS Y NIÑAS CON DIAGNOSTICO DE PARASITOSIS INTESTINAL	120501 : JUNIN	230,960.00	016 : CASO TRATADO	8	8	8	8	8	8	8	8	9	9	9	9	100	-
18AO110516467	APLICACION DE VACUNAS COMPLETAS	120501 : JUNIN	573,163.00	218 : NIÑO PROTEGIDO	116	116	116	116	116	116	116	117	118	117	118	124	1,406	-
18AO110517033	ATENDER A NIÑOS CON DIAGNOSTICO DE INFECCIONES RESPIRATORIAS AGUDAS CON COMPLICACIONES	120501 : JUNIN	217,024.00	016 : CASO TRATADO	1	1	1	1	1	3	4	3	2	1	1	2	21	-
18AO110517431	BRINDAR ATENCION A OTRAS ENFERMEDADES PREVALENTES	120501 : JUNIN	2,200.00	016 : CASO TRATADO	36	36	37	36	36	37	36	36	37	36	37	38	438	-
18AO110516169	VIGILANCIA, INVESTIGACION Y TECNOLOGIAS EN NUTRICION	120501 : JUNIN	47,716.00	060 : INFORME	1	1	1	1	1	1	1	1	1	1	1	2	13	-
18AO110516361	DESINFECTACION Y/O TRATAMIENTO DEL AGUA PARA EL CONSUMO HUMANO	120501 : JUNIN	78,704.00	223 : CENTRO POBLADO	4	4	4	4	4	5	4	4	4	4	4	5	50	-
18AO110516178	MONITOREO, SUPERVISION, EVALUACION Y CONTROL DEL PROGRAMA ARTICULADO NUTRICIONAL	120501 : JUNIN	182,776.00	060 : INFORME	0	0	1	0	0	2	0	0	1	0	0	2	6	-
18AO110516382	FAMILIAS CON NIÑO/AS MENORES DE 36 MESES DESARROLLAN PRACTICAS	120501 : JUNIN	236,636.00	056 : FAMILIA	109	109	109	109	109	109	109	109	109	109	109	111	1,310	-

COMPLICACIONES	JUNIN																		
BRINDAR SERVICIOS DE SALUD PARA	120501 :			006 :															
PREVENCIÓN DEL EMBARAZO A	JUNIN	5,000.00		ATENCIÓN	20	20	20	120	133	138	138	135	135	135	116	90	1,200	-	
ADOLESCENTES																			

Centro de Costo: 08.01.02 - PROGRAMA PRESUPUESTAL TBC VIH/SIDA

OEI.02 CONTRIBUIR A LA MEJORA DE LA SALUD DE LA POBLACION DE LA REGION JUNIN

AEI.02.03 CONTROLAR LAS ENFERMEDADES TRANSMISIBLES EN LA REGION JUNIN

COD.	Actividad Operativa	Ubigeo	Meta Anual S/.	U.M.	PROGRAMACION												Meta Fisica Anual	Prioridad
					1	2	3	4	5	6	7	8	9	10	11	12		
18AO110517982	ENTREGAR A ADULTOS Y JOVENES VARONES CONSEJERIA Y TAMIZAJE PARA ITS Y VIH/SIDA	120501 : JUNIN	152,668.00	259 : PERSONA INFORMADA	104	104	104	104	104	104	104	104	104	104	120	120	1,280	-
18AO110518789	EVALUACION, DIAGNOSTICO Y TRATAMIENTO DE ENFERMEDADES METAXENICAS	120501 : JUNIN	2,000.00	394 : PERSONA TRATADA	0	0	0	0	0	1	0	0	0	1	0	0	2	-
18AO110518786	INTERVENCIONES EN VIVIENDAS PROTEGIDAS DE LOS PRINCIPALES CONDICIONANTES DEL RIESGO EN LAS AREAS DE ALTO Y MUY ALTO RIESGO DE ENFERMEDADES METAXENICAS Y ZOONOSIS	120501 : JUNIN	5,000.00	255 : VIVIENDAS	0	0	0	0	0	0	2	2	0	0	0	0	4	-
18AO110518777	BRINDAR A POBLACION CON INFECCIONES DE TRANSMISION SEXUAL TRATAMIENTO SEGUN GUIA CLINICAS	120501 : JUNIN	3,500.00	087 : PERSONA ATENDIDA	60	60	60	60	60	60	60	60	62	62	62	65	731	-
18AO110517566	BRINDAR TRATAMIENTO OPORTUNO PARA TUBERCULOSIS Y SUS COMPLICACIONES	120501 : JUNIN	1,500.00	394 : PERSONA TRATADA	0	0	3	0	0	3	0	0	2	0	0	3	11	-
18AO110517539	DESPISTAJE Y DIAGNOSTICO DE TUBERCULOSIS PARA PACIENTES CON COMORBILIDAD	120501 : JUNIN	6,320.00	394 : PERSONA TRATADA	0	0	3	0	0	3	0	0	2	0	0	3	11	-
18AO110517486	MONITOREO, SUPERVISION, EVALUACION Y CONTROL DE VIH/SIDA	120501 : JUNIN	82,696.00	060 : INFORME	0	0	2	0	0	2	0	0	2	0	0	2	8	-
18AO110517495	DESPISTAJE DE TUBERCULOSIS EN SINTOMATICOS RESPIRATORIOS	120501 : JUNIN	33,848.00	087 : PERSONA ATENDIDA	300	300	300	300	300	300	300	300	300	300	300	300	3,600	-
18AO110518776	BRINDAR INFORMACION Y ATENCION PREVENTIVA A POBLACION DE ALTO RIESGO	120501 : JUNIN	2,136.00	394 : PERSONA TRATADA	6	6	6	6	6	6	6	6	6	6	6	8	74	-
18AO110518782	VIGILANCIA COMUNITARIA PARA LA PREVENCIÓN DE ENFERMEDADES METAXENICAS Y ZOONOTICAS	120501 : JUNIN	8,000.00	056 : FAMILIA	0	0	0	0	0	4	0	0	0	0	0	4	8	-
18AO110518778	BRINDAR TRATAMIENTO OPORTUNO A MUJERES GESTANTES REACTIVAS A SIFILIS Y SUS CONTACTOS Y RECEN NACIDOS EXPUESTOS	120501 : JUNIN	1,000.00	207 : GESTANTE ATENDIDA	0	0	0	0	0	1	0	0	0	0	0	1	2	-
18AO110518787	VACUNAR A ANIMALES DOMESTICOS	120501 : JUNIN	161,928.00	334 : ANIMAL VACUNADO	0	0	0	0	0	0	0	0	5,100	0	0	0	5,100	-
18AO110517512	DIAGNOSTICO DE CASOS DE TUBERCULOSIS	120501 : JUNIN	328,491.00	393 : PERSONA DIAGNOSTICADA	0	0	3	0	0	3	0	0	2	0	0	3	11	-
18AO110517575	PROMOVER EN LAS FAMILIA PRACTICAS SALUDABLES PARA LA PREVENCIÓN DE VIH/SIDA Y TUBERCULOSIS	120501 : JUNIN	5,100.00	056 : FAMILIA	3	3	3	3	3	3	3	3	3	3	3	11	44	-
18AO110518779	MONITOREO, SUPERVISION, EVALUACION Y CONTROL METAXENICAS Y ZOONOSIS	120501 : JUNIN	49,564.00	060 : INFORME	0	0	2	0	0	2	0	0	2	0	0	2	8	-
18AO110517638	MEJORAR EN POBLACION INFORMADA EL USO CORRECTO DE CONDON PARA PREVENCIÓN DE INFECCIONES DE TRANSMISION SEXUAL Y VIH/SIDA	120501 : JUNIN	8,900.00	259 : PERSONA INFORMADA	0	0	0	300	300	300	300	300	300	300	300	450	2,850	-
18AO110517608	CAPACITACION A ACTORES SOCIALES QUE PROMUEVEN L PRACTICAS SALUDABLES PARA PREVENCIÓN DE TUBERCULOSIS Y VIH/SIDA	120501 : JUNIN	5,000.00	088 : PERSONA CAPACITADA	0	0	0	0	0	38	0	0	0	0	0	38	76	-
18AO110517504	CONTROL Y TRATAMIENTO PREVENTIVO DE CONTACTOS DE CASOS TUBERCULOSIS	120501 : JUNIN	1,000.00	394 : PERSONA TRATADA	0	0	10	0	0	10	0	0	10	0	0	16	46	-

COD.	Actividad Operativa	Ubigeo	Meta Anual S/.	U.M.	PROGRAMACION												Meta Fisica Anual	Prioridad
					1	2	3	4	5	6	7	8	9	10	11	12		
18AO110518817	PROTEGER A LA NINA CON APLICACION DE VACUNA VPH	120501 : JUNIN	2,296.00	218 : NIÑO PROTEGIDO	25	25	25	25	25	25	25	25	30	30	30	30	320	-
18AO110518812	TAMIZAJE CON PAPANICOLAO PARA DETECCION DE CANCER DE CUELLO UTERINO	120501 : JUNIN	129,512.00	086 : PERSONA	50	50	50	50	50	50	50	50	50	50	50	70	620	-
18AO110518819	CONSEJERIA PREVENTIVA EN FACTORES DE RIESGO PARA EL CANCER	120501 : JUNIN	10,500.00	259 : PERSONA INFORMADA	150	150	150	150	150	150	150	150	100	100	100	100	1,600	-
18AO110518822	TAMIZAJE PARA DETECCION DE CANCER DE PROSTATA	120501 : JUNIN	2,500.00	086 : PERSONA	0	0	0	0	19	0	0	0	19	0	0	0	38	-
18AO110518814	DETECCION MOLECULAR DE VIRUS PAPILOMA HUMANO	120501 : JUNIN	4,000.00	086 : PERSONA	30	30	30	30	30	30	30	30	30	30	30	70	400	-
18AO110518811	MONITOREO, SUPERVISION, EVALUACION Y CONTROL DE PREVENCIÓN Y CONTROL DEL CANCER	120501 : JUNIN	8,500.00	060 : INFORME	0	0	1	1	0	1	0	0	1	1	0	1	6	-
18AO110518816	CAPACITACION A ACTORES SOCIALES PARA LA PROMOCION DE PRACTICAS Y ENTORNOS SALUDABLES PARA LA PREVENCIÓN DEL CANCER EN FAMILIAS	120501 : JUNIN	2,500.00	056 : FAMILIA	2	2	2	2	2	17	2	2	2	2	2	23	60	-
18AO110518813	TAMIZAJE CON INSPECCION VISUAL CON ACIDO ACETICO PARA DETECCION DE CANCER DE CUELLO UTERINO	120501 : JUNIN	3,216.00	086 : PERSONA	50	50	50	50	50	50	50	50	50	50	50	60	610	-
18AO110518820	TAMIZAJE EN MUJER CON EXAMEN CLINICO DE MAMA PARA DETECCION DE CANCER DE MAMA	120501 : JUNIN	3,000.00	086 : PERSONA	50	50	50	50	50	50	50	50	50	50	60	60	620	-

Centro de Costo: 08.01.07 - PROGRAMA PRESUPUESTAL REDUCCION DE LA MORTALIDAD POR EMERGENCIAS Y URGENCIAS MEDICAS

OEI.08 INSTITUCIONALIZAR E IMPLEMENTAR LA GESTIÓN DEL RIESGO DE DESASTRES, SEGURIDAD CIUDADANA Y DEFENSA NACIONAL EN LA REGIÓN JUNÍN

AEI.08.01 REDUCIR LA VULNERABILIDAD Y ATENCIÓN DE EMERGENCIAS POR DESASTRE

COD.	Actividad Operativa	Ubigeo	Meta Anual S/.	U.M.	PROGRAMACION												Meta Fisica Anual	Prioridad
					1	2	3	4	5	6	7	8	9	10	11	12		
18AO110518829	ADMINISTRACION Y ALMACENAMIENTO DE INFRAESTRUCTURA MOVIL PARA LA ASISTENCIA FRENTE A EMERGENCIAS Y DESASTRES	120501 : JUNIN	12,286.00	614 : Infraestructura Movil	0	0	0	0	0	1	0	0	1	0	0	0	2	-
18AO110521814	ASISTENCIA TECNICA Y CAPACITACION	120501 : JUNIN	5,000.00	086 : PERSONA	0	0	0	35	0	0	35	0	0	35	0	0	105	-
18AO110521827	SERVICIO DE TRANSPORTE ASISTIDO DE LA EMERGENCIA	120501 : JUNIN	45,692.00	083 : PACIENTE ATENDIDO	7	7	7	7	7	7	7	7	7	7	7	7	84	-
18AO110518823	MONITOREO, SUPERVISION Y EVALUACION DE PRODUCTOS Y ACTIVIDADES EN GESTION DE RIESGO DE DESASTRES	120501 : JUNIN	4,500.00	201 : INFORME TECNICO	0	1	1	0	1	1	0	1	1	0	1	1	8	-
18AO110518826	DESARROLLO DE INSTRUMENTOS ESTRATEGICOS PARA LA GESTION DEL RIESGO DE DESASTRES	120501 : JUNIN	81,970.00	201 : INFORME TECNICO	0	1	1	0	1	0	1	1	0	0	0	1	6	-
18AO110521818	ATENCION PREHOSPITALARIA MOVIL DE LA EMERGENCIA Y URGENCIA INDIVIDUAL	120501 : JUNIN	4,523.00	083 : PACIENTE ATENDIDO	6	6	7	6	6	7	6	6	7	6	6	7	76	-
18AO110518828	IMPLEMENTACION DE BRIGADAS PARA LA ATENCION FRENTE A EMERGENCIAS Y DESASTRES	120501 : JUNIN	13,900.00	583 : BRIGADA	0	0	0	0	1	0	0	0	0	1	0	0	2	-
18AO110521821	ATENCION DE LA EMERGENCIA Y URGENCIA BASICA	120501 : JUNIN	5,100.00	006 : ATENCION	230	220	220	230	230	230	230	230	230	220	220	230	2,720	-
18AO110518833	FORMACION Y CAPACITACION EN MATERIA DE GESTION DE RIESGO DE DESASTRES Y ADAPTACION AL CAMBIO CLIMATICO	120501 : JUNIN	12,743.00	086 : PERSONA	0	0	0	30	0	0	0	30	0	0	0	0	60	-
18AO110518832	DESARROLLO DE ESTUDIOS DE VULNERABILIDAD Y RIESGO EN SERVICIOS PUBLICOS	120501 : JUNIN	4,451.00	610 : DOCUMENTO TECNICO	0	0	0	0	1	0	0	0	1	0	0	0	2	-
18AO110518827	DESARROLLO DE SIMULACROS EN GESTION REACTIVA	120501 : JUNIN	12,500.00	248 : REPORTE	0	0	0	0	4	0	0	0	0	4	4	0	12	-

AEI.02.06 MEJORAR LA CALIDAD DE LOS SERVICIOS DE SALUD

COD.	Actividad Operativa	Ubigeo	Meta Anual S/.	U.M.	PROGRAMACION												Meta Fisica Anual	Prioridad
					1	2	3	4	5	6	7	8	9	10	11	12		
18AO110521940	ATENCION EN HOSPITALIZACION	120501 : JUNIN	65,884.00	031 : DIA- CAMA	110	110	110	110	110	110	110	110	110	110	110	122	1,332	-
18AO110521934	VIGILANCIA Y CONTROL EPIDEMIOLOGICO	120501 : JUNIN	151,622.00	060 : INFORME	4	4	5	4	4	5	4	5	4	5	4	4	52	-
18AO110521879	APOYO ALIMENTARIO PARA GRUPOS EN RIESGO	120501 : JUNIN	173,372.00	101 : RACION	2,400	2,400	2,400	2,400	2,400	2,400	2,400	2,400	2,400	2,300	2,300	2,300	28,500	-
18AO110521938	ATENCION EN CONSULTAS EXTERNAS	120501 : JUNIN	697,862.00	006 : ATENCION	5,785	5,785	5,785	5,785	5,785	5,785	5,785	5,785	5,785	5,785	5,785	5,725	69,360	-
18AO110521941	INTERVENCIONES QUIRURGICAS	120501 : JUNIN	184,097.00	065 : INTERVENCION	20	20	20	20	20	20	20	20	20	20	20	20	240	-
18AO110521937	ATENCION DE EMERGENCIAS Y URGENCIAS	120501 : JUNIN	207,750.00	006 : ATENCION	175	175	175	175	175	175	175	175	175	175	175	100	2,025	-
18AO110521939	ATENCION EN CONSULTAS EXTERNAS	120501 : JUNIN	151,526.00	006 : ATENCION	4,757	4,757	4,757	4,757	4,757	4,757	4,757	4,757	4,757	4,757	4,757	4,767	57,094	-
18AO110521890	SERVICIOS DE APOYO AL DIAGNOSTICO Y TRATAMIENTO	120501 : JUNIN	206,210.00	050 : EXAMEN	2,800	2,800	2,800	2,800	2,800	2,800	2,800	2,800	2,800	2,800	2,800	2,864	33,664	-
18AO110521893	SERVICIOS GENERALES	120501 : JUNIN	1,029,516.00	060 : INFORME	5	5	5	5	5	5	5	5	5	5	5	5	60	-
18AO110521870	MEJORAMIENTO DE LA OFERTA DE LOS SERVICIOS DE SALUD	120501 : JUNIN	821,645.00	060 : INFORME	2	2	2	2	2	2	2	2	2	2	2	2	24	-
18AO110521943	COMERCIALIZACION DE MEDICAMENTOS E INSUMOS	120501 : JUNIN	409,977.00	134 : RECETA	3,900	3,900	3,900	3,900	3,900	3,900	3,900	3,900	3,900	3,900	3,900	3,456	46,356	-

FIRMA

450 - GOBIERNO REGIONAL DEL DEPARTAMENTO DE JUNIN  
000830 - REGION JUNIN- SALUD JUNIN

miércoles, 16 de agosto de 2017

CENTRO DE COSTO RESP.: Todos

CENTRO DE COSTO: TODOS

FUENTE DE FINANCIAMIENTO	DEMANDA FINANCIERA
1 - RECURSOS ORDINARIOS 5-21 - PERSONAL Y OBLIGACIONES SOCIALES	9,236,185
1 - RECURSOS ORDINARIOS 5-22 - PENSIONES Y OTRAS PRESTACIONES SOCIALES	10,000
1 - RECURSOS ORDINARIOS 5-23 - BIENES Y SERVICIOS	3,048,222
2 - RECURSOS DIRECTAMENTE RECAUDADOS 5-23 - BIENES Y SERVICIOS	448,297
4 - DONACIONES Y TRANSFERENCIAS 5-23 - BIENES Y SERVICIOS	29,364
TOTAL	12,772,068

***408 - 1224: REGION JUNIN –  
RED DE SALUD DEL VALLE DEL  
MANTARO***



Anexo B-3  
PLAN OPERATIVO INSTITUCIONAL CONSOLIDADO CON MONTO FINANCIERO  
Año : 2018

Periodo PEI : 2018 - 2020  
Nivel de Gobierno : R - GOBIERNOS REGIONALES  
Sector : 99 - GOBIERNOS REGIONALES  
Pliego : 450 - GOBIERNO REGIONAL DEL DEPARTAMENTO DE JUNIN  
Unidad Ejecutora : 001224 - REGION JUNIN - RED DE SALUD DEL VALLE DEL MANTARO

Centro de Costo: 3.01.00 - Oficina de Planeamiento Estratégico

OEI.06 FORTALECER LA EFICIENCIA DE LA GESTIÓN PÚBLICA MODERNA EN EL GRJ

AEI.06.01 MEJORAR LA GESTIÓN PÚBLICA MODERNA EN EL GRJ

COD.	Actividad Operativa	Ubigeo	Meta Anual	U.M.	PROGRAMACION												Monto POI S/.
					1	2	3	4	5	6	7	8	9	10	11	12	
18AO110176888	PLANEAMIENTO Y PRESUPUESTO	120101 : HUANCAYO	38	036 : DOCUMENTO	33,246.66	33,246.66	33,246.66	33,246.66	33,246.66	33,246.66	33,246.66	33,246.66	33,246.66	33,246.66	33,246.66	33,246.74	398,960.00

Centro de Costo: 5.01.00 - Administración

OEI.02 CONTRIBUIR A LA MEJORA DE LA SALUD DE LA PLOBAION DE LA REGION JUNIN

AEI.02.06 MEJORAR LA CALIDAD DE LOS SERVICIOS DE SALUD

COD.	Actividad Operativa	Ubigeo	Meta Anual	U.M.	PROGRAMACION												Monto POI S/.
					1	2	3	4	5	6	7	8	9	10	11	12	
18AO110530114	ATENCIÓN BÁSICA DE SALUD 0000299 BRINDAR ATENCIÓN BASICA DE SALUD - CLAS	120101 : HUANCAYO	12	180 : TRANSFERENCIAS FINANCIERAS	71,753.67	71,753.67	71,753.67	71,753.67	71,753.67	71,753.67	71,753.67	71,753.67	71,753.67	71,753.67	71,753.65	71,753.65	861,044.00
18AO110174172	SERVICIOS BÁSICOS Y COMPLEMENTARIOS	120101 : HUANCAYO	4,884	031 : DIA-CAMA	121,280.08	121,280.08	121,280.08	121,280.08	121,280.08	121,280.08	121,280.08	121,280.08	121,280.08	121,280.08	121,280.10	121,280.10	1,455,361.00
18AO110174178	VIGILANCIA Y CONTROL DEL MEDIO AMBIENTE		72	060 : INFORME	0.00	0.00	0.00	0.00	0.00	0.00	1,000.00	0.00	0.00	0.00	0.00	0.00	1,000.00
18AO110174191	BRINDAR UNA ADECUADA DISPENSACION DE MEDICAMENTOS Y PRODUCTOS FARMACEUTICOS	120101 : HUANCAYO	377,000	134 : RECETA	25,415.83	25,415.83	25,415.83	25,415.83	25,415.83	25,415.83	53,835.83	25,415.83	25,415.83	25,415.83	25,415.85	25,415.85	333,410.00
18AO110174198	MEJORAMIENTO DE LA OFERTA DE LOS SERVICIOS DE SALUD	120101 : HUANCAYO	24	044 : ESTABLECIMIENTO DE SALUD	58,333.33	58,333.33	58,333.33	58,333.33	58,333.33	58,333.33	58,333.33	58,333.33	58,333.33	58,333.33	58,333.33	58,333.37	700,000.00
18AO110174205	OTRAS ATENCIONES DE SALUD BASICAS - SERVICIOS GENERALES	120101 : HUANCAYO	12	006 : ATENCION	197,982.67	197,982.67	197,982.67	197,982.67	197,982.67	197,982.67	197,982.67	197,982.67	197,982.67	197,982.67	197,982.65	197,982.65	2,375,792.00
18AO110174223	ATENCION EN CONSULTAS EXTERNAS	120101 : HUANCAYO	384,000	006 : ATENCION	527,925.50	527,925.50	527,925.50	527,925.50	527,925.50	547,925.50	527,925.50	527,925.50	527,925.50	527,925.50	527,925.48	527,925.52	6,355,106.00
18AO110174278	ATENCION DE EMERGENCIAS Y URGENCIAS	120101 : HUANCAYO	16,380	006 : ATENCION	108,535.92	108,535.92	108,535.92	108,535.92	108,535.92	108,535.92	108,535.92	108,535.92	108,535.92	108,535.92	108,535.90	108,535.90	1,302,431.00
18AO110174282	BRINDAR APOYO AL DIAGNOSTICO POR IMAGENES	120101 : HUANCAYO	15,395	050 : EXAMEN	0.00	0.00	0.00	0.00	0.00	0.00	0.00	64.00	58.00	58.00	58.00	62.00	300.00
18AO110174284	BRINDAR APOYO CON DIAGNOSTICO DE LABORATORIO	120101 : HUANCAYO	85,616	050 : EXAMEN	33,124.00	33,124.00	33,124.00	33,124.00	33,124.00	33,124.00	33,124.00	33,124.00	33,124.00	33,124.00	33,124.00	33,124.00	397,488.00
18AO110174290	APOYO ALIMENTARIO PARA GRUPOS EN RIESGO	120101 : HUANCAYO	39,600	101 : RACION	29,023.92	29,023.92	29,023.92	29,023.92	29,023.92	29,023.92	29,023.92	43,023.92	41,023.92	41,023.92	40,522.92	40,524.88	409,287.00
18AO110174294	VIGILANCIA Y CONTROL EPIDEMIOLOGICO	120101 : HUANCAYO	52	060 : INFORME	9,233.58	9,233.58	9,233.58	9,233.58	9,233.58	9,233.58	9,233.58	9,233.58	9,233.58	9,233.58	9,233.58	9,233.62	110,803.00

OEI.06 FORTALECER LA EFICIENCIA DE LA GESTIÓN PÚBLICA MODERNA EN EL GRJ

18AO110123527	MEJORAMIENTO DEL ACCESO AL SISTEMA DE REFERENCIA INSTITUCIONAL	120101 : HUANCAYO	6,319	214 : GESTANTE Y/O NEONATO REFERIDO	12,838.83	12,838.83	12,838.83	12,838.83	12,838.83	12,838.83	14,638.83	12,838.83	12,838.83	12,838.87	12,838.83	12,838.83	155,866.00
18AO110123553	ATENDER EL PUERPERIO	120101 : HUANCAYO	5,639	211 : ATENCION PUERPERAL	38,619.92	38,619.92	38,619.92	38,619.92	38,619.92	38,619.92	40,119.92	38,619.92	38,619.92	38,619.90	38,619.92	38,619.90	464,939.00
18AO110123568	BRINDAR ATENCION DEL PARTO COMPLICADO NO QUIRURGICO	120101 : HUANCAYO	14	209 : PARTO COMPLICADO	22,788.75	22,788.75	22,788.75	22,788.75	22,788.75	25,688.75	22,788.75	22,788.75	22,788.75	22,788.75	22,788.75	22,788.75	276,365.00
18AO110123578	BRINDAR ATENCION DE PARTO NORMAL	120101 : HUANCAYO	3,150	208 : PARTO NORMAL	61,009.67	61,009.67	61,009.67	61,009.67	61,009.67	61,009.67	61,009.67	61,009.67	61,009.65	61,009.65	61,009.67	61,009.67	732,116.00
18AO110123593	BRINDAR ATENCION A LA GESTANTE CON COMPLICACIONES	120101 : HUANCAYO	3,432	207 : GESTANTE ATENDIDA	84,975.33	84,975.33	84,975.33	84,975.33	84,975.33	84,975.33	84,975.33	84,975.33	84,975.37	84,975.33	84,975.33	84,975.33	1,019,704.00
18AO110123651	MEJORAMIENTO DEL ACCESO DE LA POBLACION A SERVICIOS DE CONSEJERIA EN SALUD SEXUAL Y REPRODUCTIVA	120101 : HUANCAYO	59,444	259 : PERSONA INFORMADA	0.00	0.00	0.00	0.00	0.00	0.00	2,000.00	0.00	0.00	0.00	0.00	0.00	2,000.00
18AO110123728	MEJORAMIENTO DEL ACCESO DE LA POBLACION A METODOS DE PLANIFICACION FAMILIAR	120101 : HUANCAYO	16,530	206 : PAREJA PROTEGIDA	38,862.42	38,862.42	38,862.42	38,862.42	38,862.42	38,862.42	38,862.42	38,862.42	38,862.42	38,862.40	38,862.40	38,862.42	466,349.00
18AO110124015	BRINDAR ATENCION PRENATAL REENFOCADA	120101 : HUANCAYO	5,639	058 : GESTANTE CONTROLADA	95,340.08	95,340.08	95,340.08	95,340.08	95,340.08	95,340.08	95,340.08	95,340.08	95,340.12	95,340.08	95,340.08	95,340.08	1,144,081.00
18AO110124027	BRINDAR SERVICIOS DE SALUD PARA PREVENCION DEL EMBARAZO A ADOLESCENTES	120101 : HUANCAYO	4,940	431 : ADOLESCENTE ATENDIDA	21,210.83	21,210.83	21,210.83	21,210.83	21,210.83	23,088.83	21,210.83	21,210.83	21,210.80	21,210.80	21,210.93	21,210.83	256,408.00
18AO110124035	BRINDAR INFORMACION SOBRE SALUD SEXUAL, SALUD REPRODUCTIVA Y METODOS DE PLANIFICACION FAMILIAR	120101 : HUANCAYO	245,563	259 : PERSONA INFORMADA	0.00	0.00	0.00	3,000.00	0.00	3,000.00	0.00	3,000.00	0.00	0.00	0.00	0.00	9,000.00
18AO110124043	MONITOREO, SUPERVISION, EVALUACION Y CONTROL DE LA SALUD MATERNO NEONATAL	120101 : HUANCAYO	24	060 : INFORME	119,124.92	119,124.92	119,124.92	119,124.92	119,124.92	119,124.92	119,124.92	119,124.92	119,124.92	119,124.92	119,124.92	119,124.90	1,429,499.00
18AO110523205	PROMOCION DE PRACTICAS SALUDABLES PARA EL CUIDADO DE LA SALUD SEXUAL Y REPRODUCTIVA EN FAMILIAS	120101 : HUANCAYO	2,820	056 : FAMILIA	7,070.33	7,070.33	7,070.33	7,070.33	7,070.33	9,070.33	9,070.33	9,170.33	7,070.33	7,070.33	7,070.33	7,070.37	90,944.00

Centro de Costo: 6.01.02 - PROGRAMA PRESUPUESTAL CONTROL TBC Y VIH/SIDA

OEI.02 CONTRIBUIR A LA MEJORA DE LA SALUD DE LA POBLACION DE LA REGION JUNIN

AEI.02.03 CONTROLAR LAS ENFERMEDADES TRANSMISIBLES EN LA REGION JUNIN

COD.	Actividad Operativa	Ubigeo	Meta Anual	U.M.	PROGRAMACION												Monto POI S/.
					1	2	3	4	5	6	7	8	9	10	11	12	
18AO110523665	BRINDAR ATENCION INTEGRAL A PERSONAS CON DIAGNOSTICO DE VIH QUE ACUDEN A LOS SERVICIOS	120101 : HUANCAYO	420	087 : PERSONA ATENDIDA	0.00	0.00	0.00	0.00	0.00	0.00	1,045.00	0.00	0.00	0.00	0.00	0.00	1,045.00
18AO110130731	BRINDAR TRATAMIENTO PARA TUBERCULOSIS A PERSONAS CON COMORBILIDAD	120101 : HUANCAYO	8	394 : PERSONA TRATADA	0.00	0.00	0.00	0.00	0.00	0.00	1,000.00	0.00	0.00	0.00	0.00	0.00	1,000.00
18AO110130774	BRINDAR TRATAMIENTO OPORTUNO A MUJERES GESTANTES REACTIVAS A SIFILIS Y SUS CONTACTOS Y RECIEN NACIDOS EXPUESTOS	120101 : HUANCAYO	69	207 : GESTANTE ATENDIDA	0.00	0.00	0.00	0.00	0.00	0.00	1,000.00	0.00	0.00	0.00	0.00	0.00	1,000.00
18AO110130788	BRINDAR TRATAMIENTO OPORTUNO A MUJERES GESTANTES REACTIVAS Y NIÑOS EXPUESTOS AL VIH	120101 : HUANCAYO	7	087 : PERSONA ATENDIDA	0.00	0.00	0.00	0.00	0.00	0.00	1,400.00	0.00	0.00	0.00	0.00	0.00	1,400.00
18AO110130806	BRINDAR A POBLACION CON INFECCIONES DE TRANSMISION SEXUAL TRATAMIENTO SEGUN GUIA CLINICAS	120101 : HUANCAYO	18,000	087 : PERSONA ATENDIDA	19,133.67	19,133.67	19,133.67	19,133.67	19,133.67	19,133.67	19,133.67	19,133.67	19,133.67	19,133.67	19,133.67	19,133.63	229,604.00
18AO110130914	ENTREGAR A POBLACION ADOLESCENTE INFORMACION SOBRE INFECCIONES DE TRANSMISION SEXUAL Y VIH/SIDA	120101 : HUANCAYO	2,588	088 : PERSONA CAPACITADA	0.00	0.00	0.00	0.00	0.00	0.00	0.00	600.00	0.00	0.00	0.00	0.00	600.00
18AO110130940	ENTREGAR A ADULTOS Y JOVENES	120101 :	10,012	259 : PERSONA	44,037.84	44,037.84	44,037.84	44,037.84	44,037.84	44,037.84	44,037.84	44,037.84	44,037.84	44,037.84	44,037.80	44,037.80	528,454.00



DE MONITOREO DE EMERGENCIAS Y  
DESASTRES

HUANCAYO

Centro de Costo: 7.01.02 - PROGRAMA PRESUPUESTAL SERVICIO DE ATENCION DE EMERGENCIAS Y URGENCIAS MEDICAS

OEI.08 INSTITUCIONALIZAR E IMPLEMENTAR LA GESTIÓN DEL RIESGO DE DESASTRES, SEGURIDAD CIUDADANA Y DEFENSA NACIONAL EN LA REGIÓN JUNIN

AEI.08.01 REDUCIR LA VULNERABILIDAD Y ATENCIÓN DE EMERGENCIAS POR DESASTRE

COD.	Actividad Operativa	Ubigeo	Meta Anual	U.M.	PROGRAMACION												Monto POI S/.
					1	2	3	4	5	6	7	8	9	10	11	12	
18AO110172078	ATENCION PREHOSPITALARIA MOVIL DE LA EMERGENCIA Y URGENCIA INDIVIDUAL	120101 : HUANCAYO	432	083 : PACIENTE ATENDIDO	0.00	0.00	0.00	1,290.00	0.00	0.00	0.00	0.00	0.00	0.00	0.00	0.00	1,290.00

FIRMA

**Anexo B-4**  
**PLAN OPERATIVO INSTITUCIONAL CONSOLIDADO CON META FISICA**  
**Año : 2018**

Periodo PEI : 2018 - 2020  
Nivel de Gobierno : R - GOBIERNOS REGIONALES  
Sector : 99 - GOBIERNOS REGIONALES  
Pliego : 450 - GOBIERNO REGIONAL DEL DEPARTAMENTO DE JUNIN  
Unidad Ejecutora : 001224 - REGION JUNIN - RED DE SALUD DEL VALLE DEL MANTARO

Centro de Costo: 3.01.00 - Oficina de Planeamiento Estratégico

OEI.06 FORTALECER LA EFICIENCIA DE LA GESTIÓN PÚBLICA MODERNA EN EL GRJ

AEI.06.01 MEJORAR LA GESTIÓN PÚBLICA MODERNA EN EL GRJ

COD.	Actividad Operativa	Ubigeo	Meta Anual S/.	U.M.	PROGRAMACION												Meta Fisica Anual	Prioridad
					1	2	3	4	5	6	7	8	9	10	11	12		
18AO110176888	PLANEAMIENTO Y PRESUPUESTO	120101 : HUANCAYO	398,960.00	036 : DOCUMENTO	3	3	3	4	3	3	3	3	3	3	3	4	38	-

Centro de Costo: 5.01.00 - Administración

OEI.02 CONTRIBUIR A LA MEJORA DE LA SALUD DE LA PLOBAION DE LA REGION JUNIN

AEI.02.06 MEJORAR LA CALIDAD DE LOS SERVICIOS DE SALUD

COD.	Actividad Operativa	Ubigeo	Meta Anual S/.	U.M.	PROGRAMACION												Meta Fisica Anual	Prioridad
					1	2	3	4	5	6	7	8	9	10	11	12		
18AO110174191	BRINDAR UNA ADECUADA DISPENSACION DE MEDICAMENTOS Y PRODUCTOS FARMACEUTICOS	120101 : HUANCAYO	333,410.00	134 : RECETA	30,000	29,000	35,000	30,000	30,000	35,000	35,000	30,000	33,000	30,000	30,000	30,000	377,000	-
18AO110174172	SERVICIOS BÁSICOS Y COMPLEMENTARIOS	120101 : HUANCAYO	1,455,361.00	031 : DIA-CAMA	407	407	407	407	407	407	407	407	407	407	407	407	4,884	-
18AO110174278	ATENCION DE EMERGENCIAS Y URGENCIAS	120101 : HUANCAYO	1,302,431.00	006 : ATENCION	1,365	1,365	1,365	1,365	1,365	1,365	1,365	1,365	1,365	1,365	1,365	1,365	16,380	-
18AO110174178	VIGILANCIA Y CONTROL DEL MEDIO AMBIENTE		1,000.00	060 : INFORME	6	6	6	6	6	6	6	6	6	6	6	6	72	-
18AO110174198	MEJORAMIENTO DE LA OFERTA DE LOS SERVICIOS DE SALUD	120101 : HUANCAYO	700,000.00	044 : ESTABLECIMIENTO DE SALUD	2	2	2	2	2	2	2	2	2	2	2	2	24	-
18AO110174284	BRINDAR APOYO CON DIAGNOSTICO DE LABORATORIO	120101 : HUANCAYO	397,488.00	050 : EXAMEN	7,134	7,134	7,134	7,134	7,134	7,134	7,134	7,134	7,134	7,134	7,134	7,142	85,616	-
18AO110174205	OTRAS ATENCIONES DE SALUD BÁSICAS - SERVICIOS GENERALES	120101 : HUANCAYO	2,375,792.00	006 : ATENCION	1	1	1	1	1	1	1	1	1	1	1	1	12	-
18AO110174223	ATENCION EN CONSULTAS EXTERNAS	120101 : HUANCAYO	6,355,106.00	006 : ATENCION	32,000	32,000	32,000	32,000	32,000	32,000	32,000	32,000	32,000	32,000	32,000	32,000	384,000	-
18AO110174294	VIGILANCIA Y CONTROL EPIDEMIOLOGICO	120101 : HUANCAYO	110,803.00	060 : INFORME	4	5	4	4	4	4	4	5	4	4	5	5	52	-
18AO110174282	BRINDAR APOYO AL DIAGNOSTICO POR IMAGENES	120101 : HUANCAYO	300.00	050 : EXAMEN	1,282	1,282	1,282	1,282	1,282	1,282	1,282	1,282	1,282	1,282	1,282	1,293	15,395	-
18AO110174290	APOYO ALIMENTARIO PARA GRUPOS EN RIESGO	120101 : HUANCAYO	409,287.00	101 : RACION	3,300	3,300	3,300	3,300	3,300	3,300	3,300	3,300	3,300	3,300	3,300	3,300	39,600	-
18AO110530114	ATENCIÓN BÁSICA DE SALUD 0000299 BRINDAR ATENCIÓN BÁSICA DE SALUD - CLAS	120101 : HUANCAYO	861,044.00	180 : TRANSFERENCIAS FINANCIERAS	1	1	1	1	1	1	1	1	1	1	1	1	12	-

OEI.06 FORTALECER LA EFICIENCIA DE LA GESTIÓN PÚBLICA MODERNA EN EL GRJ

AEI.06.01 MEJORAR LA GESTIÓN PÚBLICA MODERNA EN EL GRJ



			CONTROLADA														
18AO11012403	MONITOREO, SUPERVISION, EVALUACION Y CONTROL DE LA SALUD MATERNO NEONATAL	120101 : HUANCAYO	1,429,499.00	060 : INFORME	1	2	2	2	2	3	2	2	2	2	2	2	24
18AO110123651	MEJORAMIENTO DEL ACCESO DE LA POBLACION A SERVICIOS DE CONSEJERIA EN SALUD SEXUAL Y REPRODUCTIVA	120101 : HUANCAYO	2,000.00	259 : PERSONA INFORMADA	4,953	4,953	4,953	4,954	4,954	4,954	4,954	4,954	4,954	4,954	4,954	4,953	59,444
18AO110123593	BRINDAR ATENCION A LA GESTANTE CON COMPLICACIONES	120101 : HUANCAYO	1,019,704.00	207 : GESTANTE ATENDIDA	286	286	286	286	286	286	286	286	286	286	286	286	3,432
18AO110123553	ATENDER EL PUERPERIO	120101 : HUANCAYO	464,939.00	211 : ATENCION PUERPERAL	469	470	470	470	470	470	470	470	470	470	470	470	5,639
18AO110123568	BRINDAR ATENCION DEL PARTO COMPLICADO NO QUIRURGICO	120101 : HUANCAYO	276,365.00	209 : PARTO COMPLICADO	1	2	1	1	1	1	1	1	1	1	2	1	14
18AO110123521	ATENDER AL RECIEN NACIDO NORMAL	120101 : HUANCAYO	689,250.00	239 : RECIEN NACIDO ATENDIDO	281	282	281	282	281	282	281	282	282	282	282	282	3,380
18AO110124027	BRINDAR SERVICIOS DE SALUD PARA PREVENCION DEL EMBARAZO A ADOLESCENTES	120101 : HUANCAYO	256,408.00	431 : ADOLESCENTE ATENDIDA	411	412	412	412	412	412	412	412	412	411	411	411	4,940
18AO110123527	MEJORAMIENTO DEL ACCESO AL SISTEMA DE REFERENCIA INSTITUCIONAL	120101 : HUANCAYO	155,866.00	214 : GESTANTE Y/O NEONATO REFERIDO	526	526	526	527	527	527	527	527	527	527	526	526	6,319

OEI.02 CONTRIBUIR A LA MEJORA DE LA SALUD DE LA PLOBACION DE LA REGION JUNIN

[illegible]





450 - GOBIERNO REGIONAL DEL DEPARTAMENTO DE JUNIN  
001224 - REGION JUNIN - RED DE SALUD DEL VALLE DEL MANTARO

miércoles, 16 de agosto de 2017

CENTRO DE COSTO RESP.: Todos

CENTRO DE COSTO: TODOS

FUENTE DE FINANCIAMIENTO	DEMANDA FINANCIERA
1 - RECURSOS ORDINARIOS 5-21 - PERSONAL Y OBLIGACIONES SOCIALES	34,875,454
1 - RECURSOS ORDINARIOS 5-22 - PENSIONES Y OTRAS PRESTACIONES SOCIALES	75,000
1 - RECURSOS ORDINARIOS 5-23 - BIENES Y SERVICIOS	9,799,379
1 - RECURSOS ORDINARIOS 6-25 - OTROS GASTOS	638,415
1 - RECURSOS ORDINARIOS 6-26 - ADQUISICION DE ACTIVOS NO FINANCIEROS	0
2 - RECURSOS DIRECTAMENTE RECAUDADOS 5-23 - BIENES Y SERVICIOS	919,513
2 - RECURSOS DIRECTAMENTE RECAUDADOS 6-26 - ADQUISICION DE ACTIVOS NO FINANCIEROS	33,000
4 - DONACIONES Y TRANSFERENCIAS 5-23 - BIENES Y SERVICIOS	162,877
TOTAL	46,503,638

***409 – 1612: GOB. REG. DE  
JUNIN – RED DE SALUD  
PICHANAKI***

## Anexo B-3

PLAN OPERATIVO INSTITUCIONAL CONSOLIDADO CON MONTO FINANCIERO

Año : 2018

Período PEI: 2018 - 2020

Nivel de Gobierno : R - GOBIERNOS REGIONALES

Sector : 99 - GOBIERNOS REGIONALES

Pliego : 450 - GOBIERNO REGIONAL DEL DEPARTAMENTO DE JUNIN

Unidad Ejecutora : 001612 - GOB. REG. DE JUNIN - RED DE SALUD PICHANAKI

Centro de Costo: 01.01.00 - Dirección Ejecutiva

## OEI.02 CONTRIBUIR A LA MEJORA DE LA SALUD DE LA PLOBACION DE LA REGION JUNIN

## AFI 02 06 MEJORAR LA CALIDAD DE LOS SERVICIOS DE SALUD

COD.	Actividad Operativa	Ubigeo	PROGRAMACION														Monto POI S/.
			Meta Anual	U.M.	1	2	3	4	5	6	7	8	9	10	11	12	
18AO110530262	SERVICIOS DE APOYO AL DIAGNOSTICO Y TRATAMIENTO	120303 : PICHANAQUI	72,984	050 : EXAMEN	58,121.00	58,121.00	58,121.00	58,121.00	58,121.00	58,121.00	58,121.00	58,121.00	58,121.00	58,121.00	58,121.00	58,130.00	697,461.00
18AO110248996	COMERCIALIZACION DE MEDICAMENTOS E INSUMOS	120303 : PICHANAQUI	28,254	134 : RECETA	18,487.00	18,487.00	18,487.00	18,987.00	25,487.00	28,487.00	28,487.00	28,987.00	28,487.00	28,487.00	28,487.00	18,483.00	289,840.00
18AO110249005	VIGILANCIA Y CONTROL EPIDEMIOLOGICO	120303 : PICHANAQUI	52	060 : INFORME	233,790.00	233,790.00	233,790.00	233,790.00	233,790.00	233,790.00	233,790.00	233,790.00	233,790.00	233,790.00	233,790.00	233,781.00	2,805,471.00
18AO110249294	VIGILANCIA Y CONTROL DEL MEDIO AMBIENTE	120303 : PICHANAQUI	12	060 : INFORME	5,066.00	5,066.00	5,066.00	5,066.00	5,066.00	5,066.00	5,066.00	5,066.00	5,066.00	5,066.00	5,066.00	5,060.00	60,786.00
18AO110248985	MEJORAMIENTO DE LA OFERTA DE LOS SERVICIOS DE SALUD	120303 : PICHANAQUI	18	044 : ESTABLECIMIENTO DE SALUD	0.00	27,763.00	0.00	27,763.00	0.00	27,763.00	0.00	27,763.00	0.00	27,763.00	27,765.00	0.00	166,580.00
18AO110248972	ATENCION EN CONSULTAS EXTERNAS	120303 : PICHANAQUI	103,200	006 : ATENCION	75,657.00	75,657.00	75,657.00	75,657.00	75,657.00	75,657.00	75,657.00	75,657.00	75,657.00	75,657.00	75,657.00	75,652.00	907,879.00

Centro de Costo: 05.01 - Oficina Ejecutiva de Administración

## OEI.06 FORTALECER LA EFICIENCIA DE LA GESTIÓN PÚBLICA MODERNA EN EL GRU

AEI.06.01 MEJORAR LA GESTIÓN PÚBLICA MODERNA EN EL GRU

COD.	Actividad Operativa	Ubigeo	Meta Anual	U.M.	PROGRAMACION												Monto POI S/.
					1	2	3	4	5	6	7	8	9	10	11	12	
18AO110203649	PLANEAMIENTO Y PRESUPUESTO	120303 : PICHANAQUI	11	060 : INFORME	3,647.00	3,647.00	3,647.00	3,647.00	3,647.00	3,647.00	3,647.00	3,647.00	3,647.00	3,647.00	3,647.00	3,643.00	43,760.00
18AO110203662	GESTION ADMINISTRATIVA	120303 : PICHANAQUI	34	060 : INFORME	103,148.00	103,148.00	103,148.00	103,148.00	103,148.00	113,148.00	103,148.00	103,148.00	103,148.00	103,148.00	103,148.00	103,146.00	1,247,774.00

Centro de Costo: 06.01.00 - PROGRAMA PRESUPUESTAL ARTICULADO NUTRICIONAL

OEI.02 CONTRIBUIR A LA MEJORA DE LA SALUD DE LA PLOBAION DE LA REGION JUNIN

AEI.02.02 REDUCIR LA DESNUTRICION INFANTIL Y ANEMIA EN LA REGION JUNIN

COD.	Actividad Operativa	Ubigeo	PROGRAMACION												Monto POI S/.		
			Meta Anual	U.M.	1	2	3	4	5	6	7	8	9	10		11	12
18AO110142574	ATENCION A NIÑOS CON CRECIMIENTO Y DESARROLLO	120303 : PICHANAQUI	3,460	219 : NIÑO CONTROLADO	64,902.00	64,902.00	64,902.00	64,902.00	64,902.00	64,902.00	64,902.00	64,902.00	64,902.00	64,902.00	64,902.00	64,907.00	778,829.00
18AO110142596	ADMINISTRAR SUPLEMENTO DE HIERRO Y VITAMINA A	120303 : PICHANAQUI	1,130	220 : NIÑO SUPLEMENTADO	441.00	441.00	441.00	441.00	441.00	441.00	441.00	441.00	441.00	441.00	441.00	449.00	5,300.00
18AO110142610	ATENDER A NIÑOS CON INFECCIONES RESPIRATORIAS AGUDAS	120303 : PICHANAQUI	4,061	016 : CASO TRATADO	3,456.00	3,456.00	3,456.00	3,456.00	3,456.00	3,456.00	3,456.00	3,456.00	3,456.00	3,456.00	3,456.00	3,455.00	41,471.00
18AO110142023	VIGILANCIA DE LA CALIDAD DEL AGUA	120303 :	22	223 : CENTRO	3,168.80	3,168.80	3,168.80	3,168.80	3,168.80	3,168.80	3,168.80	3,168.80	3,168.80	3,168.80	3,168.80	3,175.20	38,032.00

## OEI.02 CONTRIBUIR A LA MEJORA DE LA SALUD DE LA PLOBAION DE LA REGION JUNIN

## AEI.02.03 CONTROLAR LAS ENFERMEDADES TRANSMISIBLES EN LA REGION JUNIN

COD.	Actividad Operativa	Ubigeo	Meta Anual	U.M.	PROGRAMACION												Monto POI S/.
					1	2	3	4	5	6	7	8	9	10	11	12	
18AO110246721	MONITOREO, SUPERVISION, EVALUACION Y CONTROL METAXENICAS Y ZOONOSIS	120303 : PICHANAQUI	4	060 : INFORME	0.00	0.00	500.00	0.00	0.00	500.00	0.00	0.00	1,000.00	0.00	0.00	0.00	2,000.00
18AO110246725	PROMOCION DE PRACTICAS SALUDABLES PARA LA PREVENCION DE ENFERMEDADES METAXENICAS Y ZOONOTICAS EN FAMILIAS DE ZONAS DE RIESGO	120303 : PICHANAQUI	753	056 : FAMILIA	2,279.00	2,279.00	2,279.00	3,279.00	2,279.00	2,279.00	3,279.00	2,279.00	2,279.00	2,279.00	3,781.00	2,281.00	30,852.00
18AO110246770	INFORMACION DE LOS MECANISMOS DE TRANSMISION DE ENFERMEDADES METAXENICAS Y ZOONOTICAS EN POBLADORES DE AREAS CON RIESGO	120303 : PICHANAQUI	2,500	088 : PERSONA CAPACITADA	333.00	333.00	333.00	333.00	333.00	333.00	333.00	333.00	333.00	333.00	333.00	337.00	4,000.00
18AO110246780	INTERVENCIONES EN VIVIENDAS PROTEGIDAS DE LOS PRINCIPALES CONDICIONANTES DEL RIESGO EN LAS AREAS DE ALTO Y MUY ALTO RIESGO DE ENFERMEDADES METAXENICAS Y ZOONOSIS	120303 : PICHANAQUI	12,351	255 : VIVIENDAS	24,214.00	24,214.00	24,214.00	24,214.00	24,214.00	24,214.00	24,214.00	24,214.00	24,214.00	24,214.00	24,214.00	24,219.00	290,573.00
18AO110246788	VACUNAR A ANIMALES DOMESTICOS	120303 : PICHANAQUI	6,363	334 : ANIMAL VACUNADO	0.00	0.00	0.00	0.00	0.00	0.00	0.00	6,300.00	0.00	0.00	0.00	0.00	6,300.00
18AO110246796	EVALUACION, DIAGNOSTICO Y TRATAMIENTO DE ENFERMEDADES METAXENICAS	120303 : PICHANAQUI	15,500	394 : PERSONA TRATADA	5,467.00	5,467.00	5,467.00	5,467.00	5,467.00	5,467.00	5,467.00	5,467.00	5,467.00	5,467.00	5,467.00	5,462.00	65,599.00
18AO110246805	EVALUACION, DIAGNOSTICO Y TRATAMIENTO DE CASOS DE ENFERMEDADES ZOONOTICAS	120303 : PICHANAQUI	392	394 : PERSONA TRATADA	5,218.00	5,218.00	5,218.00	5,218.00	5,218.00	5,218.00	5,218.00	5,218.00	5,218.00	5,218.00	5,218.00	5,218.00	62,616.00

Centro de Costo: 06.01.04 - PROGRAMA PRESUPUESTAL NO TRANSMISIBLES

## OEI.02 CONTRIBUIR A LA MEJORA DE LA SALUD DE LA PLOBAION DE LA REGION JUNIN

## AEI.02.04 DISMINUIR LAS ENFERMEDADES NO TRANSMISIBLES EN LA REGION JUNIN

COD.	Actividad Operativa	Ubigeo	Meta Anual	U.M.	PROGRAMACION												Monto POI S/.
					1	2	3	4	5	6	7	8	9	10	11	12	
18AO110206661	EVALUACION CLINICA Y TAMIZAJE LABORATORIAL DE PERSONAS CON RIESGO DE PADECER ENFERMEDADES CRONICAS NO TRANSMISIBLES	120303 : PICHANAQUI	2,713	438 : PERSONA TAMIZADA	2,178.00	2,178.00	2,178.00	2,178.00	2,178.00	2,178.00	2,178.00	2,178.00	2,178.00	2,178.00	2,178.00	2,172.00	26,130.00
18AO110206668	ATENCION ESTOMATOLOGICA PREVENTIVA BASICA EN NIÑOS, GESTANTES Y ADULTOS MAYORES	120303 : PICHANAQUI	5,150	394 : PERSONA TRATADA	6,624.93	6,224.93	6,224.93	6,224.93	6,224.93	6,224.93	6,524.93	6,224.93	6,224.93	6,224.93	6,223.93	6,522.77	75,696.00
18AO110206672	ATENCION ESTOMATOLOGICA RECUPERATIVA BASICA EN NIÑOS, GESTANTES Y ADULTOS MAYORES	120303 : PICHANAQUI	2,025	394 : PERSONA TRATADA	158.00	158.00	158.00	158.00	158.00	158.00	158.00	158.00	158.00	158.00	158.00	162.00	1,900.00
18AO110203673	MONITOREO, SUPERVISION, EVALUACION Y CONTROL DE ENFERMEDADES NO TRANSMISIBLES	120303 : PICHANAQUI	4	060 : INFORME	88.00	88.00	88.00	88.00	88.00	88.00	88.00	88.00	88.00	88.00	88.00	82.00	1,050.00

Centro de Costo: 06.01.05 - PROGRAMA PRESUPUESTAL CONTROL Y PREVENCION DEL CANCER

## OEI.02 CONTRIBUIR A LA MEJORA DE LA SALUD DE LA PLOBAION DE LA REGION JUNIN

## AEI.02.04 DISMINUIR LAS ENFERMEDADES NO TRANSMISIBLES EN LA REGION JUNIN

COD.	Actividad Operativa	Ubigeo	Meta Anual	U.M.	PROGRAMACION												Monto POI S/.
					1	2	3	4	5	6	7	8	9	10	11	12	
18AO110529201	DESARROLLO DE NORMAS Y GUIAS TECNICAS EN PREVENCION Y CONTROL DEL CANCER	120303 : PICHANAQUI	1	080 : NORMA	1,000.00	0.00	0.00	0.00	0.00	0.00	0.00	0.00	0.00	0.00	0.00	0.00	1,000.00
18AO110529215	CAPACITACION A ACTORES SOCIALES PARA LA PROMOCION DE PRACTICAS Y ENTORNOS SALUDABLES PARA LA PREVENCION DEL CANCER EN FAMILIAS	120303 : PICHANAQUI	20	056 : FAMILIA	0.00	0.00	0.00	0.00	0.00	200.00	0.00	0.00	0.00	0.00	0.00	0.00	200.00
18AO110529608	TAMIZAJE CON PAPANICOLAO PARA DETECCION DE CANCER DE CUELLO UTERINO	120303 : PICHANAQUI	816	086 : PERSONA	3,981.00	3,981.00	3,981.00	3,981.00	3,981.00	3,981.00	3,981.00	3,981.00	3,981.00	3,981.00	3,981.00	3,974.00	47,765.00
18AO110529621	TAMIZAJE CON INSPECCION VISUAL CON	120303 :	847	086 :	0.00	0.00	0.00	0.00	500.00	0.00	500.00	0.00	0.00	1,450.00	0.00	0.00	2,450.00

Centro de Costo: 06.01.08 - PROGRAMA PRESUPUESTAL PREVENCION Y MANEJO DE CONDICIONES SECUNDARIAS DE SALUD EN PERSONAS CON DISCAPACIDAD

OEI.02 CONTRIBUIR A LA MEJORA DE LA SALUD DE LA PLOBACION DE LA REGION JUNIN

AEI.02.04 DISMINUIR LAS ENFERMEDADES NO TRANSMISIBLES EN LA REGION JUNIN

COD.	Actividad Operativa	Ubigeo	PROGRAMACION														Monto POI S/.
			Meta Anual	U.M.	1	2	3	4	5	6	7	8	9	10	11	12	
18AO110530082	ATENCION DE REHABILITACION PARA PERSONAS CON DISCAPACIDAD FISICA	120303 : PICHANAQUI	304	006 : ATENCION	0.00	0.00	0.00	0.00	1,500.00	0.00	0.00	0.00	1,357.00	0.00	0.00	0.00	2,857.00

Centro de Costo: 06.01.09 - PROGRAMA PRESUPUESTAL DE CONTROL Y PREVENCION EN SALUD MENTAL

OEI.02 CONTRIBUIR A LA MEJORA DE LA SALUD DE LA PLOBACION DE LA REGION JUNIN

AEI.02.04 DISMINUIR LAS ENFERMEDADES NO TRANSMISIBLES EN LA REGION JUNIN

COD.	Actividad Operativa	Ubigeo	Meta Anual	U.M.	PROGRAMACION												Monto POI S/.
					1	2	3	4	5	6	7	8	9	10	11	12	
18AO110530057	TAMIZAJE DE PERSONAS CON TRASTORNOS MENTALES Y PROBLEMAS PSICOSOCIALES	120303 : PICHANAQUI	11,061	438 : PERSONA TAMIZADA	2,388.00	2,388.00	2,388.00	2,388.00	2,388.00	2,388.00	2,388.00	2,388.00	2,388.00	2,388.00	2,388.00	2,382.00	28,650.00
18AO110530068	TRATAMIENTO DE PERSONAS CON PROBLEMAS PSICOSOCIALES	120303 : PICHANAQUI	300	394 : PERSONA TRATADA	0.00	0.00	0.00	0.00	210.00	0.00	0.00	0.00	0.00	0.00	0.00	0.00	210.00

FIRMA



Anexo B-4  
PLAN OPERATIVO INSTITUCIONAL CONSOLIDADO CON META FISICA  
Año : 2018

Periodo PEI :	2018 - 2020
Nivel de Gobierno :	R - GOBIERNOS REGIONALES
Sector :	99 - GOBIERNOS REGIONALES
Pliego :	450 - GOBIERNO REGIONAL DEL DEPARTAMENTO DE JUNIN
Unidad Ejecutora :	001612 - GOB. REG. DE JUNIN - RED DE SALUD PICHANAKI

Centro de Costo: 01.01.00 - Dirección Ejecutiva

OEI.02 CONTRIBUIR A LA MEJORA DE LA SALUD DE LA POBLACION DE LA REGION JUNIN		PROGRAMACION																	Meta Fisica Anual	Prioridad
COD.	Actividad Operativa	Ubigeo	Meta Anual S/.	U.M.	1	2	3	4	5	6	7	8	9	10	11	12				
18AO110248985	MEJORAMIENTO DE LA OFERTA DE LOS SERVICIOS DE SALUD	120303 : PICHANAQUI	166,580.00	044 : ESTABLECIMIENTO DE SALUD	0	3	0	3	0	3	0	3	0	3	0	3	18	-		
18AO110530262	SERVICIOS DE APOYO AL DIAGNOSTICO Y TRATAMIENTO	120303 : PICHANAQUI	697,461.00	050 : EXAMEN	6,082	6,082	6,082	6,082	6,082	6,082	6,082	6,082	6,082	6,082	6,082	6,082	72,984	-		
18AO110249005	VIGILANCIA Y CONTROL EPIDEMIOLOGICO	120303 : PICHANAQUI	2,805,471.00	060 : INFORME	4	4	5	4	4	5	4	4	5	4	4	5	52	-		
18AO110249294	VIGILANCIA Y CONTROL DEL MEDIO AMBIENTE	120303 : PICHANAQUI	60,786.00	060 : INFORME	1	1	1	1	1	1	1	1	1	1	1	1	12	-		
18AO110248972	ATENCION EN CONSULTAS EXTERNAS	120303 : PICHANAQUI	907,879.00	006 : ATENCION	8,600	8,600	8,600	8,600	8,600	8,600	8,600	8,600	8,600	8,600	8,600	8,600	103,200	-		
18AO110248996	COMERCIALIZACION DE MEDICAMENTOS E INSUMOS	120303 : PICHANAQUI	289,840.00	134 : RECETA	2,355	2,355	2,355	2,355	2,355	2,355	2,355	2,355	2,355	2,355	2,355	2,349	28,254	-		

Centro de Costo: 05.01 - Oficina Ejecutiva de Administración

Centro de Costo:		05.01 - Oficina Ejecutiva de Administración																	
OEI.06 FORTALECER LA EFICIENCIA DE LA GESTIÓN PÚBLICA MODERNA EN EL GRJ																			
AEI.06.01 MEJORAR LA GESTIÓN PÚBLICA MODERNA EN EL GRJ																			
COD.	Actividad Operativa	Ubigeo	Meta Anual S/.	U.M.	PROGRAMACION												Meta Fisica Anual	Prioridad	
					1	2	3	4	5	6	7	8	9	10	11	12			
18AQ110203649	PLANEAMIENTO Y PRESUPUESTO	120303 : PICHANAQUI	43,760.00	060 : INFORME	1	1	1	1	1	1	1	1	1	1	1	0	11	-	
18AQ110203662	GESTION ADMINISTRATIVA	120303 : PICHANAQUI	1,247,774.00	060 : INFORME	2	2	5	2	2	5	2	2	5	2	2	3	34	-	

Centro de Costo: 06.01.00 - PROGRAMA PRESUPUESTAL ARTICULADO NUTRICIONAL

[illegible]

Centro de Costo: 06.01.03 - PROGRAMA PRESUPUESTAL METAXENICAS Y ZOONOSIS

## OEI.02 CONTRIBUIR A LA MEJORA DE LA SALUD DE LA PLOBAION DE LA REGION JUNIN

AE1.02.03 CONTROLAR LAS ENFERMEDADES TRANSMISIBLES EN LA REGION JUNIN

COD.	Actividad Operativa	Ubigeo	Meta Anual S/.	U.M.	PROGRAMACION												Meta Fisica Anual	Prioridad
					1	2	3	4	5	6	7	8	9	10	11	12		
18AO110246721	MONITOREO, SUPERVISION, EVALUACION Y CONTROL METAXENICAS Y ZOONOSIS	120303 : PICHANAQUI	2,000.00	060 : INFORME	0	0	1	0	0	1	0	0	1	0	0	1	4	-
18AO110246780	INTERVENCIONES EN VIVIENDAS PROTEGIDAS DE LOS PRINCIPALES CONDICIONANTES DEL RIESGO EN LAS AREAS DE ALTO Y MUY ALTO RIESGO DE ENFERMEDADES METAXENICAS Y ZOONOSIS	120303 : PICHANAQUI	290,573.00	255 : VIVIENDAS	1,029	1,029	1,029	1,029	1,029	1,029	1,029	1,029	1,029	1,029	1,029	1,032	12,351	-
18AO110246805	EVALUACION, DIAGNOSTICO Y TRATAMIENTO DE CASOS DE ENFERMEDADES ZOONOTICAS	120303 : PICHANAQUI	62,616.00	394 : PERSONA TRATADA	33	33	33	33	33	33	33	33	33	33	32	30	392	-
18AO110246788	VACUNAR A ANIMALES DOMESTICOS	120303 : PICHANAQUI	6,300.00	334 : ANIMAL VACUNADO	0	0	0	0	0	0	0	0	6,363	0	0	0	6,363	-
18AO110246725	PROMOCION DE PRACTICAS SALUDABLES PARA LA PREVENCIÓN DE ENFERMEDADES METAXENICAS Y ZOONOTICAS EN FAMILIAS DE ZONAS DE RIESGO	120303 : PICHANAQUI	30,852.00	056 : FAMILIA	63	63	63	63	63	63	63	63	63	63	63	60	753	-
18AO110246796	EVALUACION, DIAGNOSTICO Y TRATAMIENTO DE ENFERMEDADES METAXENICAS	120303 : PICHANAQUI	65,599.00	394 : PERSONA TRATADA	1,292	1,292	1,292	1,292	1,292	1,292	1,292	1,292	1,292	1,292	1,290	1,290	15,500	-
18AO110246770	INFORMACION DE LOS MECANISMOS DE TRANSMISION DE ENFERMEDADES METAXENICAS Y ZOONOTICAS EN POBLADORES DE AREAS CON RIESGO	120303 : PICHANAQUI	4,000.00	088 : PERSONA CAPACITADA	209	209	209	209	209	209	209	209	209	209	209	201	2,500	-

Centro de Costo: 06.01.04 - PROGRAMA PRESUPUESTAL NO TRANSMISIBLES

CEI.02 CONTRIBUIR A LA MEJORA DE LA SALUD DE LA PLOBAION DE LA REGION JUNIN.

AEI.02.04 DISMINUIR LAS ENFERMEDADES NO TRANSMISIBLES EN LA REGION JUNIN

COD.	Actividad Operativa	Ubigeo	Meta Anual S/.	U.M.	PROGRAMACION												Meta Fisica Anual	Prioridad
					1	2	3	4	5	6	7	8	9	10	11	12		
18AO110203673	MONITOREO, SUPERVISION, EVALUACION Y CONTROL DE ENFERMEDADES NO TRANSMISIBLES	120303 : PICHANAQUI	1,050.00	060 : INFORME	0	0	1	0	0	1	0	0	1	0	0	1	4	-
18AO110206668	ATENCION ESTOMATOLOGICA PREVENTIVA BASICA EN NIÑOS, GESTANTES Y ADULTOS MAYORES	120303 : PICHANAQUI	75,696.00	394 : PERSONA TRATADA	429	429	429	429	429	429	429	429	429	429	429	431	5,150	-
18AO110206672	ATENCION ESTOMATOLOGICA RECUPERATIVA BASICA EN NIÑOS, GESTANTES Y ADULTOS MAYORES	120303 : PICHANAQUI	1,900.00	394 : PERSONA TRATADA	169	169	169	169	169	169	169	169	169	169	169	166	2,025	-
18AO110206661	EVALUACION CLINICA Y TAMIZAJE LABORATORIAL DE PERSONAS CON RIESGO DE PADECER ENFERMEDADES CRONICAS NO TRANSMISIBLES	120303 : PICHANAQUI	26,130.00	438 : PERSONA TAMIZADA	226	226	226	226	226	226	226	226	226	226	226	227	2,713	-

Centro de Costo: 06.01.05 - PROGRAMA PRESUPUESTAL CONTROL Y PREVENCIÓN DEL CÁNCER

OEI.02 CONTRIBUIR A LA MEJORA DE LA SALUD DE LA PLOBACION DE LA REGION JUNIN

AEI.02.04 DISMINUIR LAS ENFERMEDADES NO TRANSMISIBLES EN LA REGION JUNIN

COD.	Actividad Operativa	Ubigeo	PROGRAMACION														Meta Fisica Anual	Prioridad
			Meta Anual \$/.	U.M.	1	2	3	4	5	6	7	8	9	10	11	12		
18AO110529621	TAMIZAJE CON INSPECCION VISUAL CON ACIDO ACETICO PARA DETECCION DE CANCER DE CUELLO UTERINO	120303 : PICHANAQUI	2,450.00	086 : PERSONA	71	71	71	71	71	71	71	71	71	71	71	66	847	-
18AO11051713	ATENCIÓN DE LA PACIENTE CON LESIONES PREMALIGNAS DE CUELLO UTERINO CON ABLACION	120303 : PICHANAQUI	250.00	087 : PERSONA ATENDIDA	4	4	4	4	4	4	4	4	4	4	4	6	50	-

18AO110530001	ATENCION DE LA EMERGENCIA Y URGENCIA BASICA	120303 : PICHANAQUI	22,380.00	006 : ATENCION	786	786	786	786	786	786	786	786	786	786	786	786	782	9,428	-
18AO110530024	SERVICIO DE TRANSPORTE ASISTIDO DE LA EMERGENCIA	120303 : PICHANAQUI	38,000.00	083 : PACIENTE ATENDIDO	63	63	63	63	63	63	63	63	63	63	60	60	63	750	-

Centro de Costo: 06.01.08 - PROGRAMA PRESUPUESTAL PREVENCION Y MANEJO DE CONDICIONES SECUNDARIAS DE SALUD EN PERSONAS CON DISCAPACIDAD

OEI.02 CONTRIBUIR A LA MEJORA DE LA SALUD DE LA PLOBACION DE LA REGION JUNIN

AEI.02.04 DISMINUIR LAS ENFERMEDADES NO TRANSMISIBLES EN LA REGION JUNIN

COD.	Actividad Operativa	Ubigeo	Meta Anual S/.	U.M.	PROGRAMACION												Meta Fisica Anual	Prioridad
					1	2	3	4	5	6	7	8	9	10	11	12		
18AO110530082	ATENCION DE REHABILITACION PARA PERSONAS CON DISCAPACIDAD FISICA	120303 : PICHANAQUI	2,857.00	006 : ATENCION	25	25	25	25	25	25	25	25	25	25	25	29	304	-

Centro de Costo: 06.01.09 - PROGRAMA PRESUPUESTAL DE CONTROL Y PREVENCION EN SALUD MENTAL

OEI.02 CONTRIBUIR A LA MEJORA DE LA SALUD DE LA PLOBACION DE LA REGION JUNIN

AEI.02.04 DISMINUIR LAS ENFERMEDADES NO TRANSMISIBLES EN LA REGION JUNIN

COD.	Actividad Operativa	Ubigeo	Meta Anual S/.	U.M.	PROGRAMACION												Meta Fisica Anual	Prioridad
					1	2	3	4	5	6	7	8	9	10	11	12		
18AO110530068	TRATAMIENTO DE PERSONAS CON PROBLEMAS PSICOSOCIALES	120303 : PICHANAQUI	210.00	394 : PERSONA TRATADA	25	25	25	25	25	25	25	25	25	25	25	25	300	-
18AO110530057	TAMIZAJE DE PERSONAS CON TRASTORNOS MENTALES Y PROBLEMAS PSICOSOCIALES	120303 : PICHANAQUI	28,650.00	438 : PERSONA TAMIZADA	922	922	922	922	922	922	922	922	922	922	920	921	11,061	-

FIRMA

450 - GOBIERNO REGIONAL DEL DEPARTAMENTO DE JUNIN  
001612 - GOB. REG. DE JUNIN - RED DE SALUD PICHANAKI

miércoles, 16 de agosto de 2017

CENTRO DE COSTO RESP.: Todos

CENTRO DE COSTO: TODOS

FUENTE DE FINANCIAMIENTO	DEMANDA FINANCIERA
1 - RECURSOS ORDINARIOS 5-21 - PERSONAL Y OBLIGACIONES SOCIALES	6,472,762
1 - RECURSOS ORDINARIOS 5-22 - PENSIONES Y OTRAS PRESTACIONES SOCIALES	10,000
1 - RECURSOS ORDINARIOS 5-23 - BIENES Y SERVICIOS	2,497,723
1 - RECURSOS ORDINARIOS 6-26 - ADQUISICION DE ACTIVOS NO FINANCIEROS	0
1 - RECURSOS ORDINARIOS 6-27 - ADQUISICION DE ACTIVOS FINANCIEROS	0
2 - RECURSOS DIRECTAMENTE RECAUDADOS 5-23 - BIENES Y SERVICIOS	516,412
2 - RECURSOS DIRECTAMENTE RECAUDADOS 6-26 - ADQUISICION DE ACTIVOS NO FINANCIEROS	0
4 - DONACIONES Y TRANSFERENCIAS 5-23 - BIENES Y SERVICIOS	28,226
<b>TOTAL</b>	<b>9,525,123</b>

***410 – 1613: GOB. REG. DE  
JUNIN – RED DE SALUD SAN  
MARTIN DE PANGO***

COD.	Actividad Operativa	Ubigeo	PROGRAMACION															Monto POI \$/.
			Meta Anual	U.M.	1	2	3	4	5	6	7	8	9	10	11	12		
18AO110159568	MONITOREO, SUPERVISION, EVALUACION Y CONTROL DE LA SALUD MATERNO NEONATAL	120606 : PANGOA	12	060 : INFORME	330.00	330.00	330.00	330.00	330.00	330.00	330.00	330.00	330.00	330.00	330.00	330.00	330.00	3,960.00
18AO110159608	BRINDAR ATENCION PRENATAL REENFOCADA	120606 : PANGOA	881	058 : GESTANTE CONTROLADA	15,150.00	15,150.00	15,150.00	15,150.00	15,150.00	15,150.00	15,150.00	15,150.00	15,150.00	15,150.00	15,150.00	15,150.00	15,150.00	181,800.00
18AO110159645	MEJORAMIENTO DEL ACCESO DE LA POBLACION A METODOS DE PLANIFICACION FAMILIAR	120606 : PANGOA	4,310	206 : PAREJA PROTEGIDA	275.00	275.00	275.00	275.00	275.00	275.00	275.00	275.00	275.00	275.00	275.00	275.00	275.00	3,300.00
18AO110247117	BRINDAR INFORMACION SOBRE SALUD SEXUAL, SALUD REPRODUCTIVA Y METODOS DE PLANIFICACION FAMILIAR	120606 : PANGOA	15,000	259 : PERSONA INFORMADA	428.33	428.33	428.33	428.33	428.33	428.33	428.33	428.33	428.33	428.33	428.33	428.33	428.33	5,140.00
18AO110545175	BRINDAR ATENCION PRENATAL REENFOCADA	120606 : PANGOA	881	058 : GESTANTE CONTROLADA	2,600.00	2,600.00	2,600.00	2,600.00	2,600.00	2,600.00	2,600.00	2,600.00	2,600.00	2,600.00	2,600.00	2,600.00	2,610.00	31,210.00
18AO110547099	ADOLESCENTES ACCEDEN A LOS SERVICIOS DE SALUD PARA PREVENCIÓN DEL EMBARAZO	120606 : PANGOA	1,337	006 : ATENCION	166.66	166.66	166.66	166.66	166.66	166.66	166.66	166.66	166.66	166.66	166.66	166.66	166.74	2,000.00
18AO110547116	POBLACION ACCDEE A SERVICIOS DE CONSEJERIA EN SALUD SEXUAL Y REPRODUCTIVA	120606 : PANGOA	3,410	006 : ATENCION	200.00	200.00	200.00	200.00	200.00	200.00	200.00	200.00	200.00	200.00	200.00	200.00	200.00	2,400.00
18AO110547123	ATENCIÓN A LA GESTANTE CON COMPLICACIONES	120606 : PANGOA	302	707 : GESTANTE ATENDIDA	24,604.16	24,604.16	24,604.16	24,604.16	24,604.16	24,604.16	24,604.16	24,604.16	24,604.16	24,604.16	24,604.16	24,604.16	24,604.24	295,250.00
18AO110547126	ATENCIÓN DE PARTO NORMAL	120606 : PANGOA	881	208 : PARTO	58,866.58	58,866.58	58,866.58	58,866.58	58,866.58	58,866.58	58,866.58	58,866.58	58,866.58	58,866.58	58,866.58	58,866.58	58,866.62	706,399.00





Anexo B-4  
PLAN OPERATIVO INSTITUCIONAL CONSOLIDADO CON META FISICA  
Año : 2018

Periodo PEI : 2018 - 2020  
Nivel de Gobierno : R - GOBIERNOS REGIONALES  
Sector : 99 - GOBIERNOS REGIONALES  
Pliego : 450 - GOBIERNO REGIONAL DEL DEPARTAMENTO DE JUNIN  
Unidad Ejecutora : 001613 - GOB. REG. DE JUNIN - RED DE SALUD SAN MARTIN DE PANGOA

Centro de Costo: 05.01.00 - Oficina de Administracion

**GEI.06 FORTALECER LA EFICIENCIA DE LA GESTIÓN PÚBLICA MODERNA EN EL GRJ**

**AEI.06.01 MEJORAR LA GESTIÓN PÚBLICA MODERNA EN EL GRJ**

COD.	Actividad Operativa	Ubigeo	Meta Anual S/	U.M.	PROGRAMACION												Meta Fisica Anual	Prioridad
					1	2	3	4	5	6	7	8	9	10	11	12		
18AO110189535	PLANEAMIENTO Y PRESUPUESTO	120606 : PANGOA	28,114.00	060 : INFORME	1	1	1	1	1	1	1	1	1	1	1	1	12	-
18AO110189556	GESTION ADMINISTRATIVA	120606 : PANGOA	403,043.00	060 : INFORME	4	4	6	4	4	8	4	4	4	5	4	4	55	-
18AO110189562	GESTION ADMINISTRATIVA	120606 : PANGOA	135,878.00	060 : INFORME	4	4	6	4	4	8	4	4	4	5	4	4	55	-
18AO110189573	GESTION DE RECURSOS HUMANOS	120606 : PANGOA	1,339,531.00	060 : INFORME	2	1	4	2	1	5	2	1	3	2	1	3	27	-
18AO110547428	OBLIGACIONES PREVISIONALES	120606 : PANGOA	10,000.00	137 : PLANILLA	1	1	1	1	1	1	1	1	1	1	1	1	12	-
18AO110547435	COMERCIALIZACION DE MEDICAMENTOS E INSUMOS	120606 : PANGOA	833,478.00	060 : INFORME	6,555	6,555	6,555	6,555	6,555	6,555	6,556	6,556	6,556	6,556	6,556	6,556	78,666	-
18AO110547437	COMERCIALIZACION DE MEDICAMENTOS E INSUMOS	120606 : PANGOA	135,688.00	060 : INFORME	6,555	6,555	6,555	6,555	6,555	6,555	6,556	6,556	6,556	6,556	6,556	6,556	78,666	-
18AO110547448	MANTENIMIENTO ESTABLECIMIENTOS DE SALUD	120606 : PANGOA	20,000.00	044 : ESTABLECIMIENTO DE SALUD	1	1	1	1	1	1	1	1	1	1	1	1	12	-
18AO110547455	ATENCION EN HOSPITALIZACION	120606 : PANGOA	470,821.00	031 : DIA-CAMA	500	500	500	500	500	500	500	500	500	500	500	500	6,000	-
18AO110547458	ATENCION EN CONSULTAS EXTERNAS	120606 : PANGOA	819,697.00	006 : ATENCION	12,500	12,500	12,500	12,500	12,500	12,500	12,500	12,500	12,500	12,500	12,500	12,500	150,000	-

Centro de Costo: 07.01.00 - Direccion de Salud de las Personas

**GEI.02 CONTRIBUIR A LA MEJORA DE LA SALUD DE LA POBLACION DE LA REGION JUNIN**

**AEI.02.01 REDUCIR LA MORTALIDAD MATERNA INFANTIL EN LA REGION JUNIN**

COD.	Actividad Operativa	Ubigeo	Meta Anual S/	U.M.	PROGRAMACION												Meta Fisica Anual	Prioridad
					1	2	3	4	5	6	7	8	9	10	11	12		
18AO110159568	MONITOREO, SUPERVISION, EVALUACION Y CONTROL DE LA SALUD MATERNO NEONATAL	120606 : PANGOA	3,960.00	060 : INFORME	1	1	1	1	1	1	1	1	1	1	1	1	12	-
18AO110159608	BRINDAR ATENCION PRENATAL REENFOCADA	120606 : PANGOA	181,800.00	058 : GESTANTE CONTROLADA	73	74	73	74	73	74	73	74	73	74	73	73	881	-
18AO110159645	MEJORAMIENTO DEL ACCESO DE LA POBLACION A METODOS DE PLANIFICACION FAMILIAR	120606 : PANGOA	3,300.00	206 : PAREJA PROTEGIDA	359	359	359	359	359	359	359	359	359	359	359	361	4,310	-
18AO110247117	BRINDAR INFORMACION SOBRE SALUD SEXUAL, SALUD REPRODUCTIVA Y METODOS DE PLANIFICACION FAMILIAR	120606 : PANGOA	5,140.00	259 : PERSONA INFORMADA	1,250	1,250	1,250	1,250	1,250	1,250	1,250	1,250	1,250	1,250	1,250	1,250	15,000	-
18AO110545175	BRINDAR ATENCION PRENATAL REENFOCADA	120606 : PANGOA	31,210.00	058 : GESTANTE CONTROLADA	73	74	73	74	73	74	73	74	73	74	73	73	881	-
18AO110547099	ADOLESCENTES ACCEDEN A LOS SERVICIOS DE SALUD PARA PREVENCIÓN DEL EMBARAZO	120606 : PANGOA	2,000.00	006 : ATENCION	112	112	112	112	112	111	111	111	111	111	111	111	1,337	-
18AO110547116	POBLACIÓN ACCEDE A SERVICIOS DE CONSEJERÍA EN SALUD SEXUAL Y REPRODUCTIVA	120606 : PANGOA	2,400.00	006 : ATENCION	284	284	284	284	284	284	284	284	284	284	285	285	3,410	-
18AO110547123	ATENCIÓN A LA GESTANTE CON COMPLICACIONES	120606 : PANGOA	295,250.00	207 : GESTANTE	26	26	27	21	26	27	25	25	25	23	26	25	302	-



450 - GOBIERNO REGIONAL DEL DEPARTAMENTO DE JUNIN  
001613 - GOB. REG. DE JUNIN - RED DE SALUD SAN MARTIN DE PANGOA

jueves, 31 de agosto de 2017

CENTRO DE COSTO RESP.: Todos

CENTRO DE COSTO: TODOS

FUENTE DE FINANCIAMIENTO	DEMANDA FINANCIERA
1 - RECURSOS ORDINARIOS 5-21 - PERSONAL Y OBLIGACIONES SOCIALES	3,193,604
1 - RECURSOS ORDINARIOS 5-23 - BIENES Y SERVICIOS	5,333,255
1 - RECURSOS ORDINARIOS 6-26 - ADQUISICION DE ACTIVOS NO FINANCIEROS	2,000
2 - RECURSOS DIRECTAMENTE RECAUDADOS 5-23 - BIENES Y SERVICIOS	272,066
4 - DONACIONES Y TRANSFERENCIAS 5-23 - BIENES Y SERVICIOS	62,417
TOTAL	8,863,342

# ***ANEXO – 01***

## ***UNIDADES EJECUTORAS DEL GOBIERNO REGIONAL DE JUNIN***

**Cuadro - Unidades Ejecutoras del Pliego 450: Gobierno Regional del  
Departamento de Junín**

<b>UNIDADES EJECUTORAS</b>
001-818: REGION JUNIN - SEDE CENTRAL
002-819: REGION JUNIN - PRODUCCION
100-820: REGION JUNIN - AGRICULTURA
200-821: REGION JUNIN - TRANSPORTES
300 : REGION JUNIN - DIRECCION REGIONAL DE EDUCACION JUNIN
400 : REGION JUNIN - DIRECCION REGIONAL DE SALUD

<b>300 : REGION JUNIN - DIRECCION REGIONAL DE EDUCACION JUNIN</b>
301-1111: REGION JUNIN - EDUCACION TARMA
302-1112: REGION JUNIN - EDUCACION SATIPO
303-1459: GOB. REG. DE JUNIN- EDUCACION CHANCHAMAYO
304-1606: GOB. REG. DE JUNIN - EDUCACION HUANCAYO
305-1607: GOB. REG. DE JUNIN - EDUCACION CONCEPCION
306-1608: GOB. REG. DE JUNIN - EDUCACION CHUPACA
307-1609: GOB. REG. DE JUNIN - EDUCACION JAUJA
308-1610: GOB. REG. DE JUNIN - EDUCACION YAULI- LA OROYA
309-1611: GOB. REG. DE JUNIN - EDUCACION PROVINCIA DE JUNIN

<b>400 : REGION JUNIN - DIRECCION REGIONAL DE SALUD</b>
401-824: REGION JUNIN-SALUD DANIEL ALCIDES CARRION
402-825: REGION JUNIN-SALUD EL CARMEN
403-826: REGION JUNIN-SALUD JAUJA
404-827: REGION JUNIN-SALUD TARMA
405-828: REGION JUNIN-SALUD CHANCHAMAYO
406-829: REGION JUNIN-SALUD SATIPO
407-830: REGION JUNIN- SALUD JUNIN
408-1224: REGION JUNIN - RED DE SALUD DEL VALLE DEL MANTARO
409-1612: GOB. REG. DE JUNIN - RED DE SALUD PICHANAKI
410-1613: GOB. REG. DE JUNIN - RED DE SALUD SAN MARTIN DE PANGOA



# **ANEXO – 02**

## ***PRESUPUESTO DEL GOBIERNO REGIONAL JUNÍN POR UNIDADES EJECUTORAS***

PROGRAMACIÓN MULTIANUAL PERIODO 2018 - 2020  
RESUMEN ANALÍTICO DE GASTOS CORRESPONDIENTE AL AÑO 2018

(En Soles)

PLIEGO: 450 GOBIERNO REGIONAL JUNIN  
EJECUTORA: 001 REGION JUNIN-SEDE CENTRAL (818)

FF RB Cat	GENERICA	PRESUPUESTO AÑO 2018
1 00	RECURSOS ORDINARIOS	90 393 545
5.	GASTOS CORRIENTES	30 113 783
2.1	PERSONAL Y OBLIGACIONES SOCIALES	10 965 081
2.2	PENSIONES Y OTRAS PRESTACIONES SOCIALES	6 569 144
2.3	BIENES Y SERVICIOS	12 552 001
2.5	OTROS GASTOS	27 557
6.	GASTOS DE CAPITAL	60 279 762
2.6	ADQUISICION DE ACTIVOS NO FINANCIEROS	60 279 762
2 09	RECURSOS DIRECTAMENTE RECAUDADOS	4 157 694
5.	GASTOS CORRIENTES	3 379 169
2.1	PERSONAL Y OBLIGACIONES SOCIALES	16 432
2.3	BIENES Y SERVICIOS	3 362 737
6.	GASTOS DE CAPITAL	778 525
2.6	ADQUISICION DE ACTIVOS NO FINANCIEROS	778 525
4 13	DONACIONES Y TRANSFERENCIAS	112 000
5.	GASTOS CORRIENTES	112 000
2.3	BIENES Y SERVICIOS	112 000
5 18	CANON Y SOBRECANON, REGALIAS, RENTA DE ADUANAS Y PARTICIPACIONES	15 249 456
6.	GASTOS DE CAPITAL	8 908 891
2.6	ADQUISICION DE ACTIVOS NO FINANCIEROS	8 908 891
7.	SERVICIO DE LA DEUDA	6 340 565
2.8	SERVICIO DE LA DEUDA PUBLICA	6 340 565
	TOTAL	109 912 695



PROGRAMACIÓN MULTIANUAL PERIODO 2018 - 2020  
RESUMEN ANALÍTICO DE GASTOS CORRESPONDIENTE AL AÑO 2018

(En Soles)

PLIEGO: 450 GOBIERNO REGIONAL JUNIN  
EJECUTORA: 002 REGION JUNIN - PRODUCCION (819)

FF RB Cat	GENERICA	PRESUPUESTO AÑO 2018
1 00	RECURSOS ORDINARIOS	1 522 035
	5. GASTOS CORRIENTES	1 422 035
	2.1 PERSONAL Y OBLIGACIONES SOCIALES	1 032 960
	2.2 PENSIONES Y OTRAS PRESTACIONES SOCIALES	152 648
	2.3 BIENES Y SERVICIOS	226 427
	2.5 OTROS GASTOS	10 000
	6. GASTOS DE CAPITAL	100 000
	2.6 ADQUISICION DE ACTIVOS NO FINANCIEROS	100 000
2 09	RECURSOS DIRECTAMENTE RECAUDADOS	1 694 750
	5. GASTOS CORRIENTES	1 634 750
	2.3 BIENES Y SERVICIOS	1 634 750
	6. GASTOS DE CAPITAL	60 000
	2.6 ADQUISICION DE ACTIVOS NO FINANCIEROS	60 000
	TOTAL	3 216 785



PROGRAMACIÓN MULTIANUAL PERIODO 2018 - 2020  
RESUMEN ANALÍTICO DE GASTOS CORRESPONDIENTE AL AÑO 2018

(En Soles)

PLIEGO: 450 GOBIERNO REGIONAL JUNIN  
EJECUTORA: 100 REGION JUNIN-AGRICULTURA (820)

FF RB Cat	GENERICA	PRESUPUESTO AÑO 2018
1 00	RECURSOS ORDINARIOS	15 741 752
5.	GASTOS CORRIENTES	15 641 752
2.1	PERSONAL Y OBLIGACIONES SOCIALES	3 764 127
2.2	PENSIONES Y OTRAS PRESTACIONES SOCIALES	9 215 950
2.3	BIENES Y SERVICIOS	2 651 675
2.5	OTROS GASTOS	10 000
6.	GASTOS DE CAPITAL	100 000
2.6	ADQUISICION DE ACTIVOS NO FINANCIEROS	100 000
2 09	RECURSOS DIRECTAMENTE RECAUDADOS	367 000
5.	GASTOS CORRIENTES	357 000
2.3	BIENES Y SERVICIOS	344 000
2.5	OTROS GASTOS	13 000
6.	GASTOS DE CAPITAL	10 000
2.6	ADQUISICION DE ACTIVOS NO FINANCIEROS	10 000
	TOTAL	16 108 752



PROGRAMACIÓN MULTIANUAL PERIODO 2018 - 2020  
RESUMEN ANALÍTICO DE GASTOS CORRESPONDIENTE AL AÑO 2018

(En Soles)

PLIEGO: 450 GOBIERNO REGIONAL JUNIN  
EJECUTORA: 200 REGION JUNIN-TRANSPORTES (821)

FF RB Cat	GENERICA	PRESUPUESTO AÑO 2018
1 00	RECURSOS ORDINARIOS	8 168 242
5.	GASTOS CORRIENTES	8 068 242
2.1	PERSONAL Y OBLIGACIONES SOCIALES	4 005 503
2.2	PENSIONES Y OTRAS PRESTACIONES SOCIALES	1 734 876
2.3	BIENES Y SERVICIOS	2 327 863
6.	GASTOS DE CAPITAL	100 000
2.6	ADQUISICION DE ACTIVOS NO FINANCIEROS	100 000
2 09	RECURSOS DIRECTAMENTE RECAUDADOS	5 469 763
5.	GASTOS CORRIENTES	5 070 553
2.1	PERSONAL Y OBLIGACIONES SOCIALES	270 000
2.3	BIENES Y SERVICIOS	4 661 213
2.5	OTROS GASTOS	139 340
6.	GASTOS DE CAPITAL	399 210
2.6	ADQUISICION DE ACTIVOS NO FINANCIEROS	399 210
	TOTAL	13 638 005



PROGRAMACIÓN MULTIANUAL PERIODO 2018 - 2020  
RESUMEN ANALÍTICO DE GASTOS CORRESPONDIENTE AL AÑO 2018

(En Soles)

PLIEGO: 450 GOBIERNO REGIONAL JUNIN  
EJECUTORA: 300 REGION JUNIN-EDUCACION (822)

FF RB Cat	GENERICA	PRESUPUESTO AÑO 2018
1 00	RECURSOS ORDINARIOS	50 908 906
5.	GASTOS CORRIENTES	50 808 906
2.1	PERSONAL Y OBLIGACIONES SOCIALES	39 490 324
2.2	PENSIONES Y OTRAS PRESTACIONES SOCIALES	7 253 364
2.3	BIENES Y SERVICIOS	4 065 218
6.	GASTOS DE CAPITAL	100 000
2.6	ADQUISICION DE ACTIVOS NO FINANCIEROS	100 000
2 09	RECURSOS DIRECTAMENTE RECAUDADOS	5 086 740
5.	GASTOS CORRIENTES	3 944 057
2.1	PERSONAL Y OBLIGACIONES SOCIALES	323 000
2.3	BIENES Y SERVICIOS	3 598 057
2.5	OTROS GASTOS	23 000
6.	GASTOS DE CAPITAL	1 142 683
2.6	ADQUISICION DE ACTIVOS NO FINANCIEROS	1 142 683
	<b>TOTAL</b>	55 995 646





PROGRAMACIÓN MULTIANUAL PERIODO 2018 - 2020  
RESUMEN ANALÍTICO DE GASTOS CORRESPONDIENTE AL AÑO 2018

(En Soles)

PLIEGO: 450 GOBIERNO REGIONAL JUNIN  
EJECUTORA: 301 REGION JUNIN - EDUCACION TARMA (1111)

FF RB Cat	GENERICA	PRESUPUESTO AÑO 2018
1 00	RECURSOS ORDINARIOS	54 226 117
	5. GASTOS CORRIENTES	54 126 117
	2.1 PERSONAL Y OBLIGACIONES SOCIALES	44 287 033
	2.2 PENSIONES Y OTRAS PRESTACIONES SOCIALES	6 781 050
	2.3 BIENES Y SERVICIOS	3 052 534
	2.5 OTROS GASTOS	5 500
	6. GASTOS DE CAPITAL	100 000
	2.6 ADQUISICION DE ACTIVOS NO FINANCIEROS	100 000
2 09	RECURSOS DIRECTAMENTE RECAUDADOS	339 454
	5. GASTOS CORRIENTES	248 454
	2.1 PERSONAL Y OBLIGACIONES SOCIALES	30 000
	2.3 BIENES Y SERVICIOS	218 454
	6. GASTOS DE CAPITAL	91 000
	2.6 ADQUISICION DE ACTIVOS NO FINANCIEROS	91 000
	TOTAL	54 565 571



PROGRAMACIÓN MULTIANUAL PERIODO 2018 - 2020  
RESUMEN ANALÍTICO DE GASTOS CORRESPONDIENTE AL AÑO 2018

(En Soles)

PLIEGO: 450 GOBIERNO REGIONAL JUNIN  
EJECUTORA: 302 REGION JUNIN - EDUCACION SATIPO (1112)

FF RB Cat	GENERICA	PRESUPUESTO AÑO 2018
1 00	RECURSOS ORDINARIOS	55 946 085
5.	GASTOS CORRIENTES	55 846 085
2.1	PERSONAL Y OBLIGACIONES SOCIALES	48 268 157
2.2	PENSIONES Y OTRAS PRESTACIONES SOCIALES	1 786 727
2.3	BIENES Y SERVICIOS	5 781 201
2.5	OTROS GASTOS	10 000
6.	GASTOS DE CAPITAL	100 000
2.6	ADQUISICION DE ACTIVOS NO FINANCIEROS	100 000
2 09	RECURSOS DIRECTAMENTE RECAUDADOS	361 525
5.	GASTOS CORRIENTES	313 525
2.3	BIENES Y SERVICIOS	313 525
6.	GASTOS DE CAPITAL	48 000
2.6	ADQUISICION DE ACTIVOS NO FINANCIEROS	48 000
	TOTAL	56 307 610



PROGRAMACIÓN MULTIANUAL PERIODO 2018 - 2020  
RESUMEN ANALÍTICO DE GASTOS CORRESPONDIENTE AL AÑO 2018

(En Soles)

PLIEGO: 450 GOBIERNO REGIONAL JUNIN  
EJECUTORA: 303 GOB. REG. DE JUNIN- EDUCACION CHANCHAMAYO (1459)

FF RB Cat	GENERICA	PRESUPUESTO AÑO 2018
1 00	RECURSOS ORDINARIOS	46 844 246
	5. GASTOS CORRIENTES	46 744 246
	2.1 PERSONAL Y OBLIGACIONES SOCIALES	39 857 618
	2.2 PENSIONES Y OTRAS PRESTACIONES SOCIALES	2 940 718
	2.3 BIENES Y SERVICIOS	3 935 910
	2.5 OTROS GASTOS	10 000
	6. GASTOS DE CAPITAL	100 000
	2.6 ADQUISICION DE ACTIVOS NO FINANCIEROS	100 000
2 09	RECURSOS DIRECTAMENTE RECAUDADOS	125 426
	5. GASTOS CORRIENTES	125 426
	2.3 BIENES Y SERVICIOS	125 426
	TOTAL	46 969 672



PROGRAMACIÓN MULTIANUAL PERIODO 2018 - 2020  
RESUMEN ANALÍTICO DE GASTOS CORRESPONDIENTE AL AÑO 2018

(En Soles)

PLIEGO: 450 GOBIERNO REGIONAL JUNIN  
EJECUTORA: 304 EDUCACION HUANCAYO (1606)

FF RB Cat		GENERICA	PRESUPUESTO AÑO 2018
1 00	RECURSOS ORDINARIOS		233 757 322
	5. GASTOS CORRIENTES		233 657 322
	2.1	PERSONAL Y OBLIGACIONES SOCIALES	157 423 629
	2.2	PENSIONES Y OTRAS PRESTACIONES SOCIALES	68 310 384
	2.3	BIENES Y SERVICIOS	7 923 309
	6. GASTOS DE CAPITAL		100 000
	2.6	ADQUISICION DE ACTIVOS NO FINANCIEROS	100 000
2 09	RECURSOS DIRECTAMENTE RECAUDADOS		398 843
	5. GASTOS CORRIENTES		362 472
	2.1	PERSONAL Y OBLIGACIONES SOCIALES	130 000
	2.3	BIENES Y SERVICIOS	232 472
	6. GASTOS DE CAPITAL		36 371
	2.6	ADQUISICION DE ACTIVOS NO FINANCIEROS	36 371
		TOTAL	234 156 165



PROGRAMACIÓN MULTIANUAL PERIODO 2018 - 2020  
RESUMEN ANALÍTICO DE GASTOS CORRESPONDIENTE AL AÑO 2018

(En Soles)

PLIEGO: 450 GOBIERNO REGIONAL JUNIN  
EJECUTORA: 305 EDUCACION CONCEPCION (1607)

FF RB Cat		GENERICA	PRESUPUESTO AÑO 2018
1 00	RECURSOS ORDINARIOS		33 900 163
	5. GASTOS CORRIENTES		33 800 163
	2.1	PERSONAL Y OBLIGACIONES SOCIALES	27 452 895
	2.2	PENSIONES Y OTRAS PRESTACIONES SOCIALES	3 010 374
	2.3	BIENES Y SERVICIOS	3 336 894
	6. GASTOS DE CAPITAL		100 000
	2.6	ADQUISICION DE ACTIVOS NO FINANCIEROS	100 000
2 09	RECURSOS DIRECTAMENTE RECAUDADOS		54 728
	5. GASTOS CORRIENTES		54 728
	2.1	PERSONAL Y OBLIGACIONES SOCIALES	54 728
		TOTAL	33 954 891



**PROGRAMACIÓN MULTIANUAL PERIODO 2018 - 2020**  
**RESUMEN ANALÍTICO DE GASTOS CORRESPONDIENTE AL AÑO 2018**

(En Soles)

PLIEGO: 450 GOBIERNO REGIONAL JUNIN  
EJECUTORA: 306 EDUCACION CHUPACA (1608)

FF RB Cat	GENERICA	PRESUPUESTO AÑO 2018
1 00	RECURSOS ORDINARIOS	32 265 324
	5. GASTOS CORRIENTES	32 165 324
	2.1 PERSONAL Y OBLIGACIONES SOCIALES	29 223 197
	2.2 PENSIONES Y OTRAS PRESTACIONES SOCIALES	857 304
	2.3 BIENES Y SERVICIOS	2 084 823
	6. GASTOS DE CAPITAL	100 000
	2.6 ADQUISICION DE ACTIVOS NO FINANCIEROS	100 000
2 09	RECURSOS DIRECTAMENTE RECAUDADOS	57 501
	5. GASTOS CORRIENTES	53 501
	2.1 PERSONAL Y OBLIGACIONES SOCIALES	22 501
	2.2 PENSIONES Y OTRAS PRESTACIONES SOCIALES	26 000
	2.3 BIENES Y SERVICIOS	5 000
	6. GASTOS DE CAPITAL	4 000
	2.6 ADQUISICION DE ACTIVOS NO FINANCIEROS	4 000
	<b>TOTAL</b>	<b>32 322 825</b>





PROGRAMACIÓN MULTIANUAL PERIODO 2018 - 2020  
RESUMEN ANALÍTICO DE GASTOS CORRESPONDIENTE AL AÑO 2018

(En Soles)

PLIEGO: 450 GOBIERNO REGIONAL JUNIN  
EJECUTORA: 307 EDUCACION JAUJA (1609)

FF RB Cat	GENERICA	PRESUPUESTO AÑO 2018
1 00	RECURSOS ORDINARIOS	60 887 042
	5. GASTOS CORRIENTES	60 787 042
	2.1 PERSONAL Y OBLIGACIONES SOCIALES	47 931 177
	2.2 PENSIONES Y OTRAS PRESTACIONES SOCIALES	10 133 108
	2.3 BIENES Y SERVICIOS	2 722 757
	6. GASTOS DE CAPITAL	100 000
	2.6 ADQUISICION DE ACTIVOS NO FINANCIEROS	100 000
2 09	RECURSOS DIRECTAMENTE RECAUDADOS	80 000
	5. GASTOS CORRIENTES	80 000
	2.3 BIENES Y SERVICIOS	80 000
	TOTAL	60 967 042



PROGRAMACIÓN MULTIANUAL PERIODO 2018 - 2020  
RESUMEN ANALÍTICO DE GASTOS CORRESPONDIENTE AL AÑO 2018

(En Soles)

PLIEGO: 450 GOBIERNO REGIONAL JUNIN  
EJECUTORA: 308 EDUCACION YAULI - LA OROYA (1610)

FF RB Cat	GENERICA	PRESUPUESTO AÑO 2018
1 00	RECURSOS ORDINARIOS	26 127 061
	5. GASTOS CORRIENTES	26 027 061
	2.1 PERSONAL Y OBLIGACIONES SOCIALES	22 055 131
	2.2 PENSIONES Y OTRAS PRESTACIONES SOCIALES	2 419 030
	2.3 BIENES Y SERVICIOS	1 552 900
	6. GASTOS DE CAPITAL	100 000
	2.6 ADQUISICION DE ACTIVOS NO FINANCIEROS	100 000
2 09	RECURSOS DIRECTAMENTE RECAUDADOS	56 604
	5. GASTOS CORRIENTES	51 604
	2.1 PERSONAL Y OBLIGACIONES SOCIALES	7 250
	2.3 BIENES Y SERVICIOS	44 354
	6. GASTOS DE CAPITAL	5 000
	2.6 ADQUISICION DE ACTIVOS NO FINANCIEROS	5 000
	<b>TOTAL</b>	26 183 665



PROGRAMACIÓN MULTIANUAL PERIODO 2018 - 2020  
RESUMEN ANALÍTICO DE GASTOS CORRESPONDIENTE AL AÑO 2018

(En Soles)

PLIEGO: 450 GOBIERNO REGIONAL JUNIN  
EJECUTORA: 309 EDUCACION PROVINCIA DE JUNIN (1611)

FF/RB Cat	GENERICA	PRESUPUESTO AÑO 2018
1 00	RECURSOS ORDINARIOS	18 198 629
	5. GASTOS CORRIENTES	18 098 629
	2.1 PERSONAL Y OBLIGACIONES SOCIALES	15 359 400
	2.2 PENSIONES Y OTRAS PRESTACIONES SOCIALES	995 113
	2.3 BIENES Y SERVICIOS	1 744 116
	6. GASTOS DE CAPITAL	100 000
	2.6 ADQUISICION DE ACTIVOS NO FINANCIEROS	100 000
2 09	RECURSOS DIRECTAMENTE RECAUDADOS	28 866
	5. GASTOS CORRIENTES	20 866
	2.1 PERSONAL Y OBLIGACIONES SOCIALES	5 800
	2.3 BIENES Y SERVICIOS	15 066
	6. GASTOS DE CAPITAL	8 000
	2.6 ADQUISICION DE ACTIVOS NO FINANCIEROS	8 000
	<b>TOTAL</b>	<b>18 227 495</b>



PROGRAMACIÓN MULTIANUAL PERIODO 2018 - 2020  
RESUMEN ANALÍTICO DE GASTOS CORRESPONDIENTE AL AÑO 2018

(En Soles)

PLIEGO: 450 GOBIERNO REGIONAL JUNIN  
EJECUTORA: 310 EDUCACIÓN PICHANAKI (1678)

FF RB Cat	GENERICA	PRESUPUESTO AÑO 2018
1 00	RECURSOS ORDINARIOS	27 233 216
5.	GASTOS CORRIENTES	27 133 216
2.1	PERSONAL Y OBLIGACIONES SOCIALES	25 078 905
2.3	BIENES Y SERVICIOS	2 054 311
6.	GASTOS DE CAPITAL	100 000
2.6	ADQUISICION DE ACTIVOS NO FINANCIEROS	100 000
2 09	RECURSOS DIRECTAMENTE RECAUDADOS	45 467
5.	GASTOS CORRIENTES	45 467
2.1	PERSONAL Y OBLIGACIONES SOCIALES	5 000
2.3	BIENES Y SERVICIOS	40 467
	TOTAL	27 278 683



PROGRAMACIÓN MULTIANUAL PERIODO 2018 - 2020  
RESUMEN ANALÍTICO DE GASTOS CORRESPONDIENTE AL AÑO 2018

(En Soles)

PLIEGO: 450 GOBIERNO REGIONAL JUNIN  
EJECUTORA: 311 EDUCACIÓN PANGOA (1679)

FF RB	Cat	GENERICA	PRESUPUESTO AÑO 2018
1 00		RECURSOS ORDINARIOS	26 674 644
		5. GASTOS CORRIENTES	26 574 644
	2.1	PERSONAL Y OBLIGACIONES SOCIALES	22 698 525
	2.3	BIENES Y SERVICIOS	3 876 119
		6. GASTOS DE CAPITAL	100 000
	2.6	ADQUISICION DE ACTIVOS NO FINANCIEROS	100 000
2 09		RECURSOS DIRECTAMENTE RECAUDADOS	31 252
		5. GASTOS CORRIENTES	31 252
	2.3	BIENES Y SERVICIOS	31 252
		- TOTAL	26 705 896



PROGRAMACIÓN MULTIANUAL PERIODO 2018 - 2020  
RESUMEN ANALÍTICO DE GASTOS CORRESPONDIENTE AL AÑO 2018

(En Soles)

PLIEGO: 450 GOBIERNO REGIONAL JUNIN  
EJECUTORA: 312 EDUCACIÓN RIO TAMBO (1680)

FF RB - Cat	GENERICA	PRESUPUESTO AÑO 2018
1 00	RECURSOS ORDINARIOS	16 036 949
5.	GASTOS CORRIENTES	15 936 949
2.1	PERSONAL Y OBLIGACIONES SOCIALES	11 765 154
2.3	BIENES Y SERVICIOS	4 171 795
6.	GASTOS DE CAPITAL	100 000
2.6	ADQUISICION DE ACTIVOS NO FINANCIEROS	100 000
2 09	RECURSOS DIRECTAMENTE RECAUDADOS	27 734
5.	GASTOS CORRIENTES	27 734
2.3	BIENES Y SERVICIOS	27 734
	TOTAL	16 064 683





PROGRAMACIÓN MULTIANUAL PERIODO 2018 - 2020  
RESUMEN ANALÍTICO DE GASTOS CORRESPONDIENTE AL AÑO 2018

(En Soles)

PLIEGO: 450 GOBIERNO REGIONAL JUNIN  
EJECUTORA: 400 REGION JUNIN- DIRECCION REGIONAL DE SALUD JUNIN (823)

FF RB Cat	GENERICA	PRESUPUESTO AÑO 2018
1 00	RECURSOS ORDINARIOS	26 367 111
	5. GASTOS CORRIENTES	26 367 111
	2.1 PERSONAL Y OBLIGACIONES SOCIALES	10 752 536
	2.2 PENSIONES Y OTRAS PRESTACIONES SOCIALES	8 817 452
	2.3 BIENES Y SERVICIOS	6 797 123
2 09	RECURSOS DIRECTAMENTE RECAUDADOS	1 556 814
	5. GASTOS CORRIENTES	1 556 814
	2.3 BIENES Y SERVICIOS	1 556 814
4 13	DONACIONES Y TRANSFERENCIAS	2 316 983
	5. GASTOS CORRIENTES	2 316 983
	2.3 BIENES Y SERVICIOS	2 316 983
	<b>TOTAL</b>	<b>30 240 908</b>



PROGRAMACIÓN MULTIANUAL PERIODO 2018 - 2020  
RESUMEN ANALÍTICO DE GASTOS CORRESPONDIENTE AL AÑO 2018

(En Soles)

PLIEGO: 450 GOBIERNO REGIONAL JUNIN  
EJECUTORA: 401 REGION JUNIN-SALUD DANIEL ALCIDES CARRION (824)

FF RB Cat	GENERICA	PRESUPUESTO AÑO 2018
1 00	RECURSOS ORDINARIOS	39 414 975
	5. GASTOS CORRIENTES	39 414 975
	2.1 PERSONAL Y OBLIGACIONES SOCIALES	26 142 050
	2.2 PENSIONES Y OTRAS PRESTACIONES SOCIALES	10 000
	2.3 BIENES Y SERVICIOS	13 262 925
2 09	RECURSOS DIRECTAMENTE RECAUDADOS	2 228 371
	5. GASTOS CORRIENTES	2 228 371
	2.3 BIENES Y SERVICIOS	2 221 371
	2.5 OTROS GASTOS	7 000
4 13	DONACIONES Y TRANSFERENCIAS	581 827
	5. GASTOS CORRIENTES	459 893
	2.3 BIENES Y SERVICIOS	459 893
	6. GASTOS DE CAPITAL	121 934
	2.6 ADQUISICION DE ACTIVOS NO FINANCIEROS	121 934
	TOTAL	42 225 173



PROGRAMACIÓN MULTIANUAL PERIODO 2018 - 2020  
RESUMEN ANALÍTICO DE GASTOS CORRESPONDIENTE AL AÑO 2018

(En Soles)

PLIEGO: 450 GOBIERNO REGIONAL JUNIN  
EJECUTORA: 402 REGIÓN JUNIN-SALUD EL CARMEN (825)

FF RB. Cat	GENERICA	PRESUPUESTO AÑO 2018
1 00	RECURSOS ORDINARIOS	26 755 389
	5. GASTOS CORRIENTES	26 755 389
	2.1 PERSONAL Y OBLIGACIONES SOCIALES	21 695 729
	2.2 PENSIONES Y OTRAS PRESTACIONES SOCIALES	10 000
	2.3 BIENES Y SERVICIOS	5 049 660
2 09	RECURSOS DIRECTAMENTE RECAUDADOS	2 562 415
	5. GASTOS CORRIENTES	2 542 415
	2.3 BIENES Y SERVICIOS	2 542 415
	6. GASTOS DE CAPITAL	20 000
	2.6 ADQUISICION DE ACTIVOS NO FINANCIEROS	20 000
4 13	DONACIONES Y TRANSFERENCIAS	686 576
	5. GASTOS CORRIENTES	564 643
	2.3 BIENES Y SERVICIOS	564 643
	6. GASTOS DE CAPITAL	121 933
	2.6 ADQUISICION DE ACTIVOS NO FINANCIEROS	121 933
	TOTAL	30 004 380



PROGRAMACIÓN MULTIANUAL PERIODO 2018 - 2020  
RESUMEN ANALÍTICO DE GASTOS CORRESPONDIENTE AL AÑO 2018

(En Soles)

PLIEGO: 450 GOBIERNO REGIONAL JUNIN  
EJECUTORA: 403 REGION JUNIN-SALUD JAUJA (826)

FF RB Cat	GENERICA	PRESUPUESTO AÑO 2018
1 00	RECURSOS ORDINARIOS	37 536 006
5.	GASTOS CORRIENTES	37 536 006
2.1	PERSONAL Y OBLIGACIONES SOCIALES	29 569 260
2.2	PENSIONES Y OTRAS PRESTACIONES SOCIALES	1 844 688
2.3	BIENES Y SERVICIOS	5 702 992
2.5	OTROS GASTOS	419 066
2 09	RECURSOS DIRECTAMENTE RECAUDADOS	1 695 784
5.	GASTOS CORRIENTES	1 612 784
2.3	BIENES Y SERVICIOS	1 612 784
6.	GASTOS DE CAPITAL	83 000
2.6	ADQUISICION DE ACTIVOS NO FINANCIEROS	83 000
4 13	DONACIONES Y TRANSFERENCIAS	344 137
5.	GASTOS CORRIENTES	321 968
2.3	BIENES Y SERVICIOS	321 968
6.	GASTOS DE CAPITAL	22 169
2.6	ADQUISICION DE ACTIVOS NO FINANCIEROS	22 169
	TOTAL	39 575 927



PROGRAMACIÓN MULTIANUAL PERIODO 2018 - 2020  
RESUMEN ANALÍTICO DE GASTOS CORRESPONDIENTE AL AÑO 2018

(En Soles)

PLIEGO: 450 GOBIERNO REGIONAL JUNIN  
EJECUTORA: 404 REGION JUNIN-SALUD TARMA (827)

FF RB Cat	GENERICA	PRESUPUESTO AÑO 2018
1 00	RECURSOS ORDINARIOS	30 634 283
	5. GASTOS CORRIENTES	30 634 283
	2.1 PERSONAL Y OBLIGACIONES SOCIALES	22 261 568
	2.2 PENSIONES Y OTRAS PRESTACIONES SOCIALES	2 728 342
	2.3 BIENES Y SERVICIOS	5 644 373
2 09	RECURSOS DIRECTAMENTE RECAUDADOS	1 893 970
	5. GASTOS CORRIENTES	1 850 470
	2.3 BIENES Y SERVICIOS	1 849 870
	2.5 OTROS GASTOS	600
	6. GASTOS DE CAPITAL	43 500
	2.6 ADQUISICION DE ACTIVOS NO FINANCIEROS	43 500
4 13	DONACIONES Y TRANSFERENCIAS	231 846
	5. GASTOS CORRIENTES	231 846
	2.3 BIENES Y SERVICIOS	231 846
	TOTAL	32 760 099



PROGRAMACIÓN MULTIANUAL PERIODO 2018 - 2020  
RESUMEN ANALÍTICO DE GASTOS CORRESPONDIENTE AL AÑO 2018

(En Soles)

PLIEGO: 450 GOBIERNO REGIONAL JUNIN  
EJECUTORA: 405 REGION JUNIN-SALUD CHANCHAMAYO (828)

FF RB Cat	GENERICA	PRESUPUESTO AÑO 2018
1 00	RECURSOS ORDINARIOS	39 802 081
	5. GASTOS CORRIENTES	39 802 081
	2.1 PERSONAL Y OBLIGACIONES SOCIALES	20 081 455
	2.2 PENSIONES Y OTRAS PRESTACIONES SOCIALES	678 320
	2.3 BIENES Y SERVICIOS	19 042 306
2 09	RECURSOS DIRECTAMENTE RECAUDADOS	2 145 840
	5. GASTOS CORRIENTES	1 965 840
	2.3 BIENES Y SERVICIOS	1 965 840
	6. GASTOS DE CAPITAL	180 000
	2.6 ADQUISICION DE ACTIVOS NO FINANCIEROS	180 000
4 13	DONACIONES Y TRANSFERENCIAS	97 139
	5. GASTOS CORRIENTES	97 139
	2.3 BIENES Y SERVICIOS	97 139
	TOTAL	42 045 060





PROGRAMACIÓN MULTIANUAL PERIODO 2018 - 2020  
RESUMEN ANALÍTICO DE GASTOS CORRESPONDIENTE AL AÑO 2018

(En Soles)

PLIEGO: 450 GOBIERNO REGIONAL JUNIN  
EJECUTORA: 406 REGION JUNIN-SALUD SATIPO (829)

FF RB Cat	GENERICA	PRESUPUESTO AÑO 2018
1 00	RECURSOS ORDINARIOS	31 855 819
5.	GASTOS CORRIENTES	31 855 819
2.1	PERSONAL Y OBLIGACIONES SOCIALES	21 984 197
2.2	PENSIONES Y OTRAS PRESTACIONES SOCIALES	239 780
2.3	BIENES Y SERVICIOS	9 631 842
2 09	RECURSOS DIRECTAMENTE RECAUDADOS	656 903
5.	GASTOS CORRIENTES	656 903
2.3	BIENES Y SERVICIOS	656 903
4 13	DONACIONES Y TRANSFERENCIAS	559 732
5.	GASTOS CORRIENTES	537 563
2.3	BIENES Y SERVICIOS	537 563
6.	GASTOS DE CAPITAL	22 169
2.6	ADQUISICION DE ACTIVOS NO FINANCIEROS	22 169
	TOTAL	33 072 454



PROGRAMACIÓN MULTIANUAL PERIODO 2018 - 2020  
RESUMEN ANALÍTICO DE GASTOS CORRESPONDIENTE AL AÑO 2018

(En Soles)

PLIEGO: 450 GOBIERNO REGIONAL JUNIN  
EJECUTORA: 407 REGION JUNIN- SALUD JUNIN (830)

FF RB	Cat	GENERICA	PRESUPUESTO AÑO 2018
1 00		RECURSOS ORDINARIOS	12 294 407
	5.	GASTOS CORRIENTES	12 294 407
	2.1	PERSONAL Y OBLIGACIONES SOCIALES	9 236 185
	2.2	PENSIONES Y OTRAS PRESTACIONES SOCIALES	10 000
	2.3	BIENES Y SERVICIOS	3 048 222
2 09		RECURSOS DIRECTAMENTE RECAUDADOS	448 297
	5.	GASTOS CORRIENTES	448 297
	2.3	BIENES Y SERVICIOS	448 297
4 13		DONACIONES Y TRANSFERENCIAS	29 364
	5.	GASTOS CORRIENTES	29 364
	2.3	BIENES Y SERVICIOS	29 364
		TOTAL	12 772 068



PROGRAMACIÓN MULTIANUAL PERIODO 2018 - 2020  
RESUMEN ANALÍTICO DE GASTOS CORRESPONDIENTE AL AÑO 2018

(En Soles)

PLIEGO: 450 GOBIERNO REGIONAL JUNIN  
EJECUTORA: 408 REGION JUNIN - RED DE SALUD DEL VALLE DEL MANTARO (1224)

FF RB Cat	GENERICA	PRESUPUESTO AÑO 2018
1 00	RECURSOS ORDINARIOS	45 388 248
	5. GASTOS CORRIENTES	45 388 248
	2.1 PERSONAL Y OBLIGACIONES SOCIALES	34 875 454
	2.2 PENSIONES Y OTRAS PRESTACIONES SOCIALES	85 000
	2.3 BIENES Y SERVICIOS	9 799 379
	2.5 OTROS GASTOS	628 415
2 09	RECURSOS DIRECTAMENTE RECAUDADOS	952 513
	5. GASTOS CORRIENTES	919 513
	2.3 BIENES Y SERVICIOS	919 513
	6. GASTOS DE CAPITAL	33 000
	2.6 ADQUISICION DE ACTIVOS NO FINANCIEROS	33 000
4 13	DONACIONES Y TRANSFERENCIAS	162 877
	5. GASTOS CORRIENTES	162 877
	2.3 BIENES Y SERVICIOS	162 877
	TOTAL	46 503 638



PROGRAMACIÓN MULTIANUAL PERIODO 2018 - 2020  
RESUMEN ANALÍTICO DE GASTOS CORRESPONDIENTE AL AÑO 2018

(En Soles)

PLIEGO: 450 GOBIERNO REGIONAL JUNIN  
EJECUTORA: 409 RED DE SALUD PICHANAKI (1612)

FF.RB. Cat	GENERICA	PRESUPUESTO AÑO 2018
1 00	RECURSOS ORDINARIOS	8 980 485
	5. GASTOS CORRIENTES	8 980 485
	2.1 PERSONAL Y OBLIGACIONES SOCIALES	6 472 762
	2.2 PENSIONES Y OTRAS PRESTACIONES SOCIALES	10 000
	2.3 BIENES Y SERVICIOS	2 497 723
2 09	RECURSOS DIRECTAMENTE RECAUDADOS	516 412
	5. GASTOS CORRIENTES	516 412
	2.3 BIENES Y SERVICIOS	516 412
4 13	DONACIONES Y TRANSFERENCIAS	28 226
	5. GASTOS CORRIENTES	28 226
	2.3 BIENES Y SERVICIOS	28 226
	TOTAL	9 525 123



PROGRAMACIÓN MULTIANUAL PERIODO 2018 - 2020  
RESUMEN ANALÍTICO DE GASTOS CORRESPONDIENTE AL AÑO 2018

(En Soles)

PLIEGO: 450 GOBIERNO REGIONAL JUNIN  
EJECUTORA: 410 RED DE SALUD SAN MARTIN DE PANGOA (1613)

FF RB - Cat	GENERICA	PRESUPUESTO AÑO 2018
1 00	RECURSOS ORDINARIOS	8 529 359
	5. GASTOS CORRIENTES	8 529 359
	2.1 PERSONAL Y OBLIGACIONES SOCIALES	6 262 736
	2.2 PENSIONES Y OTRAS PRESTACIONES SOCIALES	10 000
	2.3 BIENES Y SERVICIOS	2 256 623
2 09	RECURSOS DIRECTAMENTE RECAUDADOS	271 566
	5. GASTOS CORRIENTES	214 454
	2.3 BIENES Y SERVICIOS	214 454
	6. GASTOS DE CAPITAL	57 112
	2.6 ADQUISICION DE ACTIVOS NO FINANCIEROS	57 112
4 13	DONACIONES Y TRANSFERENCIAS	62 417
	5. GASTOS CORRIENTES	40 248
	2.3 BIENES Y SERVICIOS	40 248
	6. GASTOS DE CAPITAL	22 169
	2.6 ADQUISICION DE ACTIVOS NO FINANCIEROS	22 169
	TOTAL	8 863 342



PROGRAMACIÓN MULTIANUAL PERIODO 2018 - 2020  
RESUMEN ANALÍTICO DE GASTOS CORRESPONDIENTE AL AÑO 2018

(En Soles)

PLIEGO: 450 GOBIERNO REGIONAL JUNIN  
EJECUTORA: 412 SALUD CHUPACA (1615)

FF RB Cat	GENERICA	PRESUPUESTO AÑO 2018
1 00	RECURSOS ORDINARIOS	9 778 636
5.	GASTOS CORRIENTES	9 778 636
2.1	PERSONAL Y OBLIGACIONES SOCIALES	7 425 983
2.2	PENSIONES Y OTRAS PRESTACIONES SOCIALES	15 000
2.3	BIENES Y SERVICIOS	2 262 134
2.5	OTROS GASTOS	75 519
2 09	RECURSOS DIRECTAMENTE RECAUDADOS	350 000
5.	GASTOS CORRIENTES	319 800
2.3	BIENES Y SERVICIOS	319 800
6.	GASTOS DE CAPITAL	30 200
2.6	ADQUISICION DE ACTIVOS NO FINANCIEROS	30 200
	TOTAL	10 128 636

Jefe de la Oficina de Planificación  
y Presupuesto

Titular de la Entidad  
Sello y Firma





## Acrónimos:

---

--

Ceplan	Centro Nacional de Planeamiento Estratégico
PEDN	Plan Estratégico de Desarrollo Nacional
PEM	Plan Estratégico Multisectorial
PESEM	Planes Estratégicos Sectoriales Multianuales
POI	Plan Operativo Institucional
Sinaplan	Sistema Nacional de Planeamiento

## Glosario

---

### **Acción Estratégica Institucional:**

Entregable a la población beneficiaria para el logro de los objetivos estratégicos institucionales, donde se involucra el uso de recursos; cuenta con unidad de medida y una meta determinada. Se encuentran articulados para el logro de objetivos.

### **Centro de Costo:**

Denominación para designar a las áreas usuarias o unidades orgánicas que producen bienes o servicios.

### **Meta:**

Valor que se desea alcanzar en un determinado tiempo.

### **Meta física:**

Valor proyectado del indicador de producción física de los bienes o servicios o las actividades.

### **Objetivo Estratégico Institucional:**

Son cambios que la entidad pretende lograr en favor de los ciudadanos.

### **Pliego presupuestario:**

Agignacion presupuestaria en la Ley Anual de Presupuesto del Sector Público.

### **Unidad Ejecutora:**

Conduce la ejecución de la operación orientadas a la gestión de los fondos que administra. Responsable directo de los ingresos y egresos que administra.

## ***RESOLUCIÓN DEL EQUIPO TÉCNICO***



Gobierno Regional de Junín



## RESOLUCIÓN EJECUTIVA REGIONAL

Nº **171**-2017-GR-JUNÍN/GR

Huancayo, **04** ABR 2017

EL GOBERNADOR DEL GOBIERNO REGIONAL JUNÍN

VISTO:

El Informe Técnico N° 005-2017-GRJ/GRPPAT/SGCTP de fecha 22 de Febrero de 2017, de la Sub Gerencia de Cooperación Técnica y Planeamiento, mediante el cual se hace la propuesta de dar inicio al Proceso de Planeamiento Estratégico, se conforme la Comisión y el Equipo Técnico de Planeamiento Estratégico encargado de planificar y gestionar el proceso de Formulación del PEI 2018 - 2020 y POI 2018 del Gobierno Regional de Junín.

### CONSIDERANDO:

Que, de conformidad con lo dispuesto en los artículos 191 y 192 de la Constitución Política del Estado y la Ley N° 27867 - Ley Orgánica de Gobiernos Regionales y sus modificatorias, se les reconoce a los Gobiernos Regionales, autonomía política, económica y administrativa en los asuntos de su competencia; dispone además que los Gobiernos Regionales son competentes para aprobar su organización interna y su presupuesto; así como formular y aprobar el Plan de Desarrollo Regional Concertado con las municipalidades y la sociedad civil;

Que, el artículo 3 de la Ley N° 27783 - Ley Bases de la Descentralización, establece que la descentralización tiene como finalidad el desarrollo integral, armónico y sostenible del país, mediante la separación de competencias y funciones, y el equilibrado ejercicio del poder por los tres niveles de gobierno, en beneficio de la población;

Que, el artículo 35º de la Ley N° 27783, indica que es competencia exclusiva de los Gobiernos Regionales, el planificar el desarrollo integral de su región y ejecutar programas socioeconómicos correspondientes;

Que, el artículo 6º de la Ley N° 27867, Ley Orgánica de Gobiernos Regionales señala que el desarrollo regional comprende la aplicación coherente y eficaz de las políticas e instrumentos de desarrollo económico social, poblacional, cultural y ambiental, a través de planes, programas y proyectos orientados a generar condiciones que permitan el crecimiento económico armonizado con la dinámica geográfica, el desarrollo social equitativo y la conservación de los recursos naturales y el ambiente en el territorio regional, orientado hacia el ejercicio pleno de los derechos de hombres y mujeres e igualdad de oportunidades;

SG - GRJ	
DOC. N°	277-25807-
EXP. N°	1328789



Gobierno Regional de Junín



estratégicos, designar a la comisión de planeamiento estratégico y comunicar a CEPLAN; asimismo, su artículo 17°, expresa que el Plan Estratégico Institucional es el documento que desarrolla las acciones estratégicas de la entidad para el logro de los objetivos establecidos en el PESEM o Plan de Desarrollo Regional concertado – PDRC, según sea el caso;

Que, el artículo 29°- A numeral 3 de la Ley 27867 y el artículo 46° inciso a) del Reglamento de Organización y Funciones del Gobierno Regional de Junín, precisa que le corresponde a la Gerencia de Planeamiento, Presupuesto y Acondicionamiento Territorial, ejercer las funciones específicas sectoriales en materia de planificación prospectiva;

Que, el artículo 32° de la Ley citada en el párrafo precedente, establece que la gestión del Gobierno Regional se rige por el Plan de Desarrollo Regional Concertado de mediano y largo plazo, así como el Plan Anual y el Presupuesto Participativo Regional, aprobados de conformidad con políticas nacionales y el cumplimiento del ordenamiento jurídico vigente;

Que, en mérito de las consideraciones precedentes; y a la articulación de metas y objetivos con el Plan de Desarrollo Concertado del Gobierno Regional de Junín resulta necesario contar con un Plan Estratégico Institucional (PEI) y Plan Operativo Institucional (POI), para la elaboración de los mencionados documentos, debiéndose para el efecto conformar una Comisión y Equipo Técnico de Planeamiento Estratégico. La Comisión es responsable de orientar y validar el proceso de planeamiento y el Equipo Técnico es responsable de coordinar con la Comisión, elabora los productos de las fases del proceso de planeamiento estratégico y desarrolla talleres participativos con actores, según corresponda. Está integrado por representantes de los miembros de la Comisión de Planeamiento Estratégico;

Que, mediante la Resolución Ejecutiva Regional N° 120-2016, de fecha 17 de febrero de 2016, se aprobó el Plan Estratégico Institucional 2015 – 2017 del proceso de Planeamiento Estratégico del Gobierno Regional de Junín, el cual requiere ser actualizado;

Que, mediante la Resolución Gerencial General Regional N° 443-2016-GR-JUNÍN/GGR, de fecha 29 Diciembre de 2016, se aprobó el Plan Operativo Institucional 2017 del Gobierno Regional de Junín, siendo pertinente la formulación del POI 2018 del Gobierno Regional de Junín;

Que, el Reglamento de Organización y Funciones del Gobierno Regional de Junín, aprobado mediante la Ordenanza Regional N° 248-GRJ/CR, de fecha 21 de setiembre del 2016 señala en su artículo 46°, que es función de la Gerencia Regional de Planeamiento y Presupuesto: a) Planear, conducir, coordinar y supervisar la formulación, seguimiento y evaluación de los sistemas de planificación estratégica prospectiva e inversión pública del Gobierno Regional Junín, así como de presupuesto, créditos, tributos, administración y ordenamiento territorial; b) Conducir y supervisar los procesos de formulación y evaluación de



Gobierno Regional de Junín

Gerente Regional de Desarrollo Social.	Abog. Jean Aubert Díaz Alvarado
Gerente Regional de Desarrollo Económico.	Econ. Walter Angulo Mera
Gerente Regional de Recursos Naturales y Gestión de Medio Ambiente.	Lic. Fredy Valencia Gutiérrez
Gerente Regional de Infraestructura.	Ing. William Teddy Bejarano Rivera
Directora Regional de Administración y Finanzas.	C.P.C. Jesús Melchora Ascurra Palacios
Director Regional de Asesoría Jurídica.	Abog. Freddy Samuel Fernández Huauya
Director Regional de Desarrollo Institucional y Tecnología de la Información.	Ing. Cesar Lenner Ricaldi Rupay

**ARTÍCULO SEGUNDO.-** la Comisión de Planeamiento Estratégico tiene las siguientes funciones:

- Orientar y validar el proceso de planeamiento estratégico, con la asesoría técnica del Órgano de Planeamiento Estratégico.
- Es la encargada de validar o modificar la propuesta del PEI y POI elaborada por el Equipo Técnico.
- Es responsable de presentar el proyecto del plan oportunamente al Órgano Resolutivo.

**ARTÍCULO TERCERO.-** Conformar el Equipo Técnico de Planeamiento Estratégico, responsable de desarrollar el proceso de formulación del Plan Estratégico Institucional (PEI) 2018 – 2020 y el Plan Operativo Institucional (POI) 2018 del Gobierno Regional de Junín, el mismo que estará integrado por:

Nº	NOMBRES Y APELLIDOS	PROFESIÓN	CARGO
<b>Secretaría Ejecutiva del Consejo Regional</b>			
1	Roxana Yolanda Valencia Huamán	Abogada	Abogada
2	Marilú Amante Aguilar	Secretaria	Secretaria
<b>Oficina Regional de Control Institucional</b>			
1	Maribel Milagros Tueros Dávila	Secretaria Ejecutiva	Asistente de Gerencia
<b>Procuraduría Pública Regional</b>			
1	Leyla María Aire Vilcapoma	Abogada	Abogada I
<b>Secretaría General</b>			
1	Susan Marleni Félix Bujaico	Licenciada en Ciencias de la Comunicación	Coordinadora de Secretaria General
<b>Gerencia General Regional</b>			
1	Rosario Elvira Alcocer Capcha	Secretaria	Asistente Administrativo
<b>Gerencia Regional de Desarrollo Económico</b>			





Gobierno Regional de Junín



DESARROLLO SOSTENIBLE CON IDENTIDAD!

1	María Luisa Mendoza Falconí ✓	Ingeniero Químico	Especialista Ambiental
<b>Gerente Regional de Infraestructura</b>			
1	Gabriel Francisco Meza Miguel ✓	Ing. de Sistemas y Computación	Coordinador de Presupuesto
<b>Sub Gerencia de Estudios</b>			
1	Cesar H. Chávez Lázaro X	Economista	Proyectista
<b>Sub Gerencia de Obras</b>			
1	Ever Rodolfo Miguel Vásquez	Economista	Coordinador Administrativo
<b>Sub Gerencia de Supervisión y Liquidación de Obras</b>			
1	Maritza Núñez Rimachi ✓	Lic. en Administración	Coordinador Administrativo
<b>Sub Gerencia de Defensa Civil</b>			
1	Adolfo Arturo Priale Guerra X	Economista	Coordinador de Defensa Civil
2	Ely Betty Mosquera Lino ✓	Contador Publico	Asistente Administrativa
<b>Dirección Regional de Comunicaciones</b>			
1	Abelardo Aquiles Idone Pariona ✓	Comunicador Social	Asistente de Relaciones Públicas
<b>Oficina Regional de Asesoría Jurídica</b>			
	Sheyla Lizzet Arroyo Rivera	Técnica en Computación	Asistente Administrativo
<b>Oficina Regional de Desarrollo Institucional y Tecnología de la Información</b>			
1	Edyth Clarisa. Romero Fernández ✓	Mg. C.P.C	Profesional 7
2	Celinda Huamán Arana X	Lic. Adm.	Profesional 5
3	Norma Jiménez Roca X	Lic. Adm.	Profesional 7
<b>Dirección Regional de Administración y Finanzas/ Sub Dirección de Administración Financiera</b>			
1	María Victoria Vega Mayorga ✓	C.P.C	Profesional VII
<b>Sub Dirección de Gestión Patrimonial</b>			
1	Dora Yolanda Fabián de Perea ✓	C.P.C.	Profesional VIII
<b>Sub Dirección de Recursos Humanos</b>			
1	Joel Dante Cuyotupa Núñez ✓	Bach. Ingeniería de Sistemas	Técnico en Escalafón
2	Lucy Godoy Huaroc X	Secretariado	Asistente Administrativo
<b>Sub Dirección de Abastecimiento y Servicios Auxiliares</b>			
1	Boris Gustavo Baldeón Núñez ✓	Ing. de Sistemas	Especialista en Contrataciones
<b>Dirección Regional de Comercio Exterior y Turismo</b>			
1	Elsa Marleni Hidalgo Olivera ✓	Ingeniera de Sistemas	Especialista en Planificación
<b>Dirección Regional de la Producción</b>			





Gobierno Regional de Junín



1	Maruja Mayra Ríos Cosme	Bachiller en Administración y Sistemas	Asistente Administrativo
JOSHEIN ACIARI ROJAS UGEL Tarma			
	Roberto Tito Trinidad Marcelo	C.P.C	Administrador
CARLOS AUGUSTO ENRICO UGEL Chanchamayo			
	Luis Alberto Vega Canchanya	Bach. en Contabilidad	Planificador I
UGEL Satipo			
	Esperanza Martínez Navarro	Licenciada en Administración	Planificador I
UGEL Huancayo			
	Laira Joyce Bravo Ravelo	Mg. Educación	Planificador
UGEL Chupaca			
1	Margoth Palomares Baquerizo	Lic. en Educación	Planificadora I
UGEL Concepción			
	Elvira Carhuaz Peña	Lic. Administración	Planificador
UGEL Jauja			
	José Luis Huaranga Sánchez	Docente	Resp. De Planificación
UGEL Junín			
	Luz Balbín Montero	Secretaria	Apoyo Planificadora
	Miguel Ángel Bullón Castillo	Economista	Resp. de Presupuesto
UGEL Río Tambo			
1	Nilver Jony Rosado Seas	Docente	Planificador
UGEL Río Ene Mantaro			
1	Robert Ticse Poma	Economista	Jefe de AGI - Planificador
UGEL Yauli			
	Jeans Charles Olives Vivanco Fierro	Lic. Administración	Planificador
UGEL Pichanaki			
1	David Braydy Pucuhuayla Vega	Bach. Ing. Industrial	Planificador I
UGEL Pangoa			
1	Nancy Esther Sanabria Orellana Percy Salazar Isaías	Mg. Educación Secundaria	Jefe de Administración
I.E.S.T.P "Andrés A. Cáceres"			
1	Enrique Acuña Ospinal	Ingeniero Electricista	Administrador
2	Esperanza Sofía García Pomá	Contadora	Planificadora
I.E.S.T.P "Santiago Antúnez de Mayolo"			



Gobierno Regional de Junín



1	Margarita Gladys Chaparro Lloclla	Lic. Administración	Planes y Programas
<b>Red de Salud Valle del Mantaro</b>			
1	Dina Susana Paucar Cóndor	Economista	Directora Planeamiento Estratégico
	Lys Jazmín Ureta Cipriano	Bach. Economía	Responsable de Planes y Programas
3	Hebert de la Cruz Soto	Economista	Responsable de Unidad Organizacional
<b>Red de Salud Jauja</b>			
1	Fernando Arturo Churampi Solórzano	Economista	Responsable de la U. de Planeamiento y Gestión Institucional
<b>Red de Salud Tarma</b>			
1	Jorge Jonathan Baldeón Soriano	Tec. Contable	Planificador
	Janette Scarleth Rodríguez Vega	Bach. Administración	Planes y Programas
<b>Red de Salud Pichanaki</b>			
	Sandra Caro Mercado	Bach. Ing. Informático	Resp. Presupuesto
2	Luz Yuly Baldeón Montes	Tec. Computación e Informática	Responsable Planes y Programas
<b>Red de Salud Pangoa</b>			
2	María Elena Silva Barros	Bach. Administrador	Jefe de Planeamiento
2	Carlos Quincho Jurado	Contador	Encargado de Planes y Programas
<b>Red de Salud Chanchamayo</b>			
1	Roger Ángel Cerrón Collachahua	Licenciado	Encargado de Presupuesto
<b>Red de Salud Satipo</b>			
1	Plinio Alberto Mejía Castañeda	Lic. Antropología	Jefe de Planeamiento Estratégico
2	Luis E. Cabanillas Plaza	Tec. Administración	Planificador
3	Giant Marcos Ninaquispe Marín	Bach. en Contabilidad	Responsable de Presupuesto
<b>Red de Salud Junín</b>			
1	Richar Walter Martín Valdez	Técnico en Contabilidad	Responsable de Área de Presupuesto
2	Marilinda Leonarda Loyola Ricaldi	Técnico en Contabilidad	Responsable de Área de Planeamiento
3	Jorge Elmer Espinoza Leandro	Técnico	Jefatura de Planificación



Gobierno Regional de Junín



**ARTÍCULO SEPTIMO.-** Disponer la publicación de la presente Resolución Ejecutiva Regional en el portal de transparencia del Gobierno Regional de Junín, asimismo, encargar a la Oficina de Comunicaciones la difusión de la presente norma.

**REGÍSTRESE, COMUNÍQUESE Y ARCHÍVESE**



Dr. ANGELO D. UCHUPELCO Canchupiani  
GOBERNADOR REGIONAL  
GOBIERNO REGIONAL JUNIN

GOBIERNO REGIONAL JUNIN  
Se le remite a Ud. para su  
conformación y fines pertinentes.

HYQ. : 05 ABR 2017

Abog. A. Antonieta Vidalón Robles  
SECRETARIA GENERAL