



GOBIERNO REGIONAL DE JUNÍN

MEMORIA

ANUAL

2018



AUTORIDADES Y FUNCIONARIOS DEL GOBIERNO REGIONAL JUNIN

CONSEJO REGIONAL	
Nombres y Apellidos	Cargo
XIMENA MARIETA LÓPEZ CASTRO	Consejero Regional de Concepción
JORGE VICTORIANO ROJAS GAMARRA	Consejero Regional de Yauli
TATIANA ERLINDA ARIAS ESPINOZA	Consejero Regional de Tarma
JOSÉ VANDER VILLAZANA FLORES	Consejera Regional de Satipo
LUIS CARHUALLANQUI BERROCAL	Consejero Regional de Satipo
VERSAEL DIAZ GALLARDO	Consejero Regional de Chanchamayo
JESÚS LARA GUERRA	Consejero Regional de Chanchamayo
CLEVER MARIO MERCADO MÉNDEZ	Consejero Regional de Huancayo
DAVID ESLADO VARGAS	Consejero Regional de Jauja
SAÚL ARCOS GALVÁN	Consejero Regional de Chupaca
ABIMAEEL PASCUAL ROJAS TICSE	Consejero Regional de Junín
GOBERNADOR REGIONAL	
Dr. CERRÓN ROJAS, Vladimir Roy	Gobernador Regional Junín
GERENTES Y DIRECTORES REGIONALES	
ABOG. LOLY WIDER HERRERA LAVADO	Gerente General Regional
ECO. ROGELIO JAVIER HUAMANI CARBAJAL	Gerente Regional de Desarrollo Económico
LIC. CLEVER RICARDO UNTIVEROS LAZO	Gerente Regional de Desarrollo Social
INGENIERA. CIVIL JAKELYN FLORES PEÑA	Gerente Regional de Infraestructura
CPC. WILLIAM JAVIER ACOSTA LAYMITO	Gerente Regional de Planeamiento, Presupuesto y Acondicionamiento Territorial
ING. RUBEN LUNA ALVAREZ	Gerente Regional de Recursos Naturales y Gestión del Medio Ambiente
MBA. LUIS ALBERTO SALVATIERRA RODRIGUEZ	Directora Regional de Administración y Finanzas

ABOGADA MERCEDES CARRIÓN ROMERO	Director Regional de la Oficina Regional de Asesoría Jurídica
LIC, TATIANA LIHU RODRÍGUEZ RECUAY	Director Regional de Comunicaciones
ING. LUIS CESAR SUAREZ CONDOR	Director Regional de Control Interno
ING. JOSE LUIS MEDINA ALIAGA	Director Regional de Desarrollo Institucional y Tecnología de la Información.
DIRECTORES REGIONALES SECTORIALES	
ING. ULISES PANEZ BERAUN	Director Regional de Agricultura
CPC. MAXIMO ISAC BUENDIA PAYANO	Director Regional de Comercio Exterior y Turismo
MG. HECTOR CHÁVEZ MELCHOR	Director Regional de Educación
ING. CARLOS SABINO PALACIOS PEREZ	Director Regional de Energía y Minas
LIC. ROLANDO OSCAR SALAZAR CORDOVA	Director Regional de Producción
MEDICO GERIATRA COCO RAUL CONTRERAS CORDOVA	Director Regional de Salud
ABOG. EFRAIN CERRON LUJAN	Director Regional de Trabajo y Promoción del Empleo
DON VILCAPOMA MANRIQUE WALDYS RUMUALDO	Director Regional de Transportes y Comunicaciones
ARQ. ADOLFO SANTOS RODRIGUEZ	Director Regional de Vivienda, Construcción y Saneamiento
EQUIPO TÉCNICO DE TRABAJO	
ECO. JAIME JOHN ARAUJO OBREGON	Sub Gerente de Cooperación Técnica y Planeamiento
MG. JULIO ALBERTO MATOS GILVONIO	Profesional 7
ECO. JULIO RAÚL MEZA SULLUCHUCO	Profesional 7
B/Eco. HÉCTOR AUGUSTO PARIONA ARAUCO	Técnico en Planificación.
KAREN KENIA LIMA QUISPE	Practicante de Economía

INDICE

AUTORIDADES Y FUNCIONARIOS DEL GOBIERNO REGIONAL JUNIN	2
INTRODUCCION	7
BREVE RESEÑA HISTORICA.....	8
ESTRUCTURA ORGANICA DE LA ENTIDAD	9
VISION Y MISION INSTITUCIONAL A NIVEL DE PLIEGO	10
VISION DE FUTURO CONCERTADO: JUNIN AL 2030	10
MISION INSTITUCIONAL DE GOBIERNO REGIONAL JUNIN	10
OBJETIVOS ESTRATEGICOS INSTITUCIONALES (PEI)	11
PRINCIPALES ACTIVIDADES Y PROYECTOS.....	12
5.1. COMPONENTE N°1: DERECHOS HUMANOS Y DIGNIDAD.....	12
5.1.1. GERENCIA REGIONAL DE DESARROLLO SOCIAL.....	13
5.1.2. SUB GERENCIA DE DEFENSA CIVIL	16
5.1.3. ALDEA EL ROSARIO	21
5.2. COMPONENTE N°2: ACCESO A SERVICIOS PARA EL DESARROLLO DE CAPACIDADES... 22	
5.2.1. DIRECCION REGIONAL DE SALUD	23
5.2.2. HOSPITAL REGIONAL DOCENTE CLINICO QUIRURGICO “DANIEL ALCIDES CARRION”	28
5.2.2. DIRECCION DE RED DE SALUD SATIPO.....	33
5.2.3. HOSPITAL REGIONAL MATERNO INFANTIL “EL CARMEN”	38
5.2.4. UE-RED SALUD VALLE DEL MANTARO	45
5.2.5. RED SALUD TARMA.....	50
5.2.6. RED DE SALUD PICHANAKI.....	55
5.2.7. RED SALUD JAUJA	60
5.2.8. RED SALUD JUNIN	66
5.2.9. RED SALUD CHUPACA	69
5.2.10. DIRECCION REGIONAL DE EDUCACION JUNIN.....	72
5.2.11. UGEL JUNIN.....	77
5.2.12. UGEL CHANCHAMAYO	81
5.2.13. UGEL CHUPACA.....	86
5.2.14. UGEL JAUJA.....	91
5.2.15. UGEL PICHANAKI.....	93
5.2.15. UGEL YAULI- LA OROYA	97
5.2.16. UGEL RIO TAMBO	101
5.2.17. UGEL SATIPO.....	105
5.2.18. UGEL SAN MARTIN DE PANGO.....	110
5.2.19. UGEL TARMA	111
5.2.20. UGEL HUANCAYO.....	115

5.2.21. UGEL CONCEPCION	119
5.2.22. DIRECCION REGIONAL DE TRABAJO Y PROMOCION DEL EMPLEO	123
5.2.23. DIRECCION REGIONAL DE VIVIENDA, CONSTRUCCION Y SANEAMIENTO	124
5.3. COMPONENTE N°3: ESTADO MODERNO Y GOBERNABILIDAD.....	127
5.3.1. DIRECCION REGIONAL DE CONTROL INSTITUCIONAL	128
5.3.2. DIRECCION REGIONAL DE ARCHIVO JUNIN	137
5.3.3. PROCURADORIA PÚBLICA REGIONAL	140
5.3.4. SECRETARIA GENERAL	142
5.3.5. GERENCIA REGIONAL PLANEAMIENTO, PRESUPUESTO Y ACONDICIONAMIENTO TERRITORIAL	145
5.3.5.1. SUB GERENCIA DE COOPERACION TECNICA Y PRESUPUESTO.....	145
5.3.5.2. SUB GERENCIA DE PLANEAMIENTO Y TRIBUTACION	150
5.3.5.3. SUB GERENCIA DE INVERSION PÚBLICA	152
5.3.6. DIRECCION REGIONAL DE DESARROLLO INSTITUCIONAL Y TECNOLOGIA DE LA INFORMACION.....	158
5.3.7. DIRECCION REGIONAL DE COMUNICACIONES	160
5.3.8. OFICINA DE RECURSOS HUMANOS.....	161
5.3.9. CONSEJO REGIONAL	164
5.4. COMPONENTE N°4: CRECIMIENTO ECONOMICO SOSTENIBLE CON ALTOEMPLE	167
5.4.1. GERENCIA REGIONAL DE DESARROLLO ECONOMICO	168
5.4.2. SUB GERENCIA DE PROMOCION DE INVERSIONES.....	172
5.4.3. DIRECCION REGIONAL DE COMERCIO EXTERIOR Y TURISMO	173
5.4.4. DIRECCION REGIONAL DE ENERGIA Y MINAS.....	177
5.4.5. DIRECCION REGIONAL DE AGRICULTURA	182
5.4.6. DIRECCION REGIONAL DE LA PRODUCCION	187
5.5. COMPONENTE N°5: DESARROLLO REGIONAL EQUILIBRADO E INFRAESTRUCTURA	192
5.5.1. OFICINA DE GESTION PATRIMONIAL	193
5.5.2. OFICINA DE ABASTECIMIENTO Y SERVICIOS AUXILIARES	195
5.5.3. GERENCIA REGIONAL DE INFRAESTRUCTURA	196
5.5.3.1. SUB GERENCIA DE ESTUDIOS.....	196
5.5.3.2. SUB GERENCIA DE OBRAS.....	198
5.5.3.3. SUB GERENCIA DE SUPERVISION Y LIQUIDACION	209
5.5.4. DIRECCION REGIONAL DE TRANSPORTES Y TELECOMUNICACIONES.....	218
5.5.5. SUB GERENCIA DE DESARROLLO YAULI	227
5.5.6. SUB GERENCIA DE DESARROLLO CHANCHAMAYO	228
5.5.6. SUB GERENCIA DE DESARROLLO JUNIN.....	235
5.5.7. SUB GERENCIA DE DESARROLLO TARMA	238
5.5.8. SUB GERENCIA DE DESARROLLO SATIPO.....	245

5.6. COMPONENTE N°6: RECURSOS NATURALES Y MEDIO AMBIENTE SOSTENIBLE	247
5.5.1. GERENCIA REGIONAL DE RECURSOS NATURALES Y GESTION DEL MEDIO AMBIENTE.....	248
LOGROS OBTENIDOS Y DIFICULTADES PRESENTADAS	255
COMPONENTE N°1: DERECHOS HUMANOS Y DIGNIDAD.....	255
COMPONENTE N°2: ACCESO A SERVICIOS PARA EL DESARROLLO DE CAPACIDADES.....	256
COMPONENTE N°3: ESTADO MODERNO Y GOVERNABILIDAD.....	260
COMPONENTE N°4: CRECIMIENTO ECONOMICO SOSTENIBLE CON ALTO EMPLEO.....	261
COMPONENTE N°5: DESARROLLO REGIONAL EQUILIBRADO E INFRAESTRUCTURA.....	262
COMPONENTE N°6: RECURSOS NATURALES Y MEDIO AMBIENTE SOSTENIBLE	264
EVALUACION DE LOS ESTADOS FINANCIEROS	265
ANALISIS DE LA PROGRAMACION Y EJECUCION PRESUPUESTAL.....	270
ANEXOS.....	272

INTRODUCCION

El Ministerio de Economía y Finanzas, mediante la Resolución Directoral N° 008-2018-EF/51.01, aprobó la Directiva N° 002-2018-EF/51.01 que precisa los “Lineamientos para la elaboración y presentación de información financiera y presupuestaria para el cierre del ejercicio fiscal de la entidades públicas y otras formas organizativas no financieras que administren recursos públicos, que permitan la elaboración de la Cuenta General de la Republica y las estadísticas de las Finanzas Públicas”.

En ese contexto se ha formulado la Memoria Anual 2018 del Pliego 450 – Gobierno Regional Junín, con el objetivo de precisar las principales actividades y proyectos ejecutados durante el ejercicio presupuestal mencionado por las distintas Unidades Orgánicas y Unidades Ejecutoras quienes tuvieron a su cargo la administración de recursos Públicos.

La estructura de la Memoria Anual presenta 06 componentes, las cuales se clasificaron en el orden siguiente: Derechos Humanos y Dignidad; Acceso a los Servicios para el Desarrollo de Capacidades; Estado Moderno y Gobernabilidad; Crecimiento Económico Sostenible con alto Empleo; Desarrollo Regional Equilibrado e Infraestructura; y Recursos Naturales y Medio ambiente Sostenible.

En ese sentido, ponemos a consideración de las autoridades y público en general el presente documento, Memoria Anual 2018 del Gobierno Regional Junín, a fin de que merezca su consideración y valoración que estime pertinente.

GOBIERNO REGIONAL JUNIN

BREVE RESEÑA HISTORICA

Durante el proceso histórico del Perú, se han diseñado y ejecutado diversas formas de descentralización del poder del Estado mediante políticas que permitan su consolidación.

Las formas de gobierno establecidas fueron Organismos de Desarrollo, Corporaciones de Desarrollo, Concejos Transitorios de Administración Regional. Estas entidades se caracterizaron por que sus titulares siempre fueron designadas y cambiados desde el poder central de turno.

A fines de los años 80, hubo un nuevo intento de descentralizar, creándose los Gobiernos Regionales sobre la base de unir a diferentes departamentos, definición realizada desde una óptica política, lo cual pocos años después de haberse iniciado fue desarticulada.

En el año 2003, se conformaron los nuevos Gobiernos Regionales, creados sobre la base de los departamentos existentes, los mismos que tras un proceso eleccionario, se eligió un gobernante regional, proceso de descentralización que continua hasta la actualidad. Frente a ello, el departamento de Junín no fue ajeno a este tipo de experiencias, hechos que se pasa a detallar cronológicamente:



FORMAS DE GOBIERNO DESCENTRALIZADO	REPRESENTANTES
Gobierno Regional Andrés Avelino Cáceres (Instalado el año de 1988)	Sr. Julio Tarazona Padilla
Organismo de Desarrollo del Gobierno Regional (Instalado el año 1990)	Sr. Rolando Palacios
Oficina Sub Regional de Desarrollo (Instalado el año 1991)	Sr. Luis Goytozolo Ríos Sr. Reineyro Mejía Usandivaras Sr. Manuel Castillo Sr. Manuel Avellaneda Indacochea Sr. Gustavo Romero Gálvez.
Consejo Transitorio de Administración Regional (Instalado el año 1992)	Sra. Lucila Shinshato de Shimabukuro Sr. Juan Gil Ruiz Sr. Winston Figueroa Retiz Sr. Remigio Sardón Franco Sr. Julio César Tapia Silguera Sr. Luis Calmell del Solar Sr. César Paredes Piana Sr. Edgardo Mosqueira Medrano Sr. Amaru López Benavidez Sr. Humberto Jinés Arroyo Sr. Manuel Duarte Velarde Sr. Ricardo Orlando Aquino Castro Sr. Pedro Parco Espinoza.
Gobierno Regional del Departamento de Junín (Instalado el año 2003 con elecciones democráticas)	Sr. Manuel Duarte Velarde (2003–2006) Sr. Vladimiro Huaroc Portocarrero (2007–2010) Dr. Vladimir Roy Cerrón Rojas (2011 – 2014) Mg. Ángel Dante Unchupaico Canchumani (2015 – 2018) Dr. Vladimir Roy Cerrón Rojas, durante el periodo 2019 – 2022.

El Gobierno Regional de Junín basa su creación en la Ley No. 27867 – Ley Orgánica de Gobiernos Regionales y Ley No. 27902 –Ley que Modifica la Ley Orgánica de Gobiernos Regionales.

ESTRUCTURA ORGANICA DE LA ENTIDAD¹

ESTRUCTURA ORGANICA DEL GOBIERNO REGIONAL JUNIN

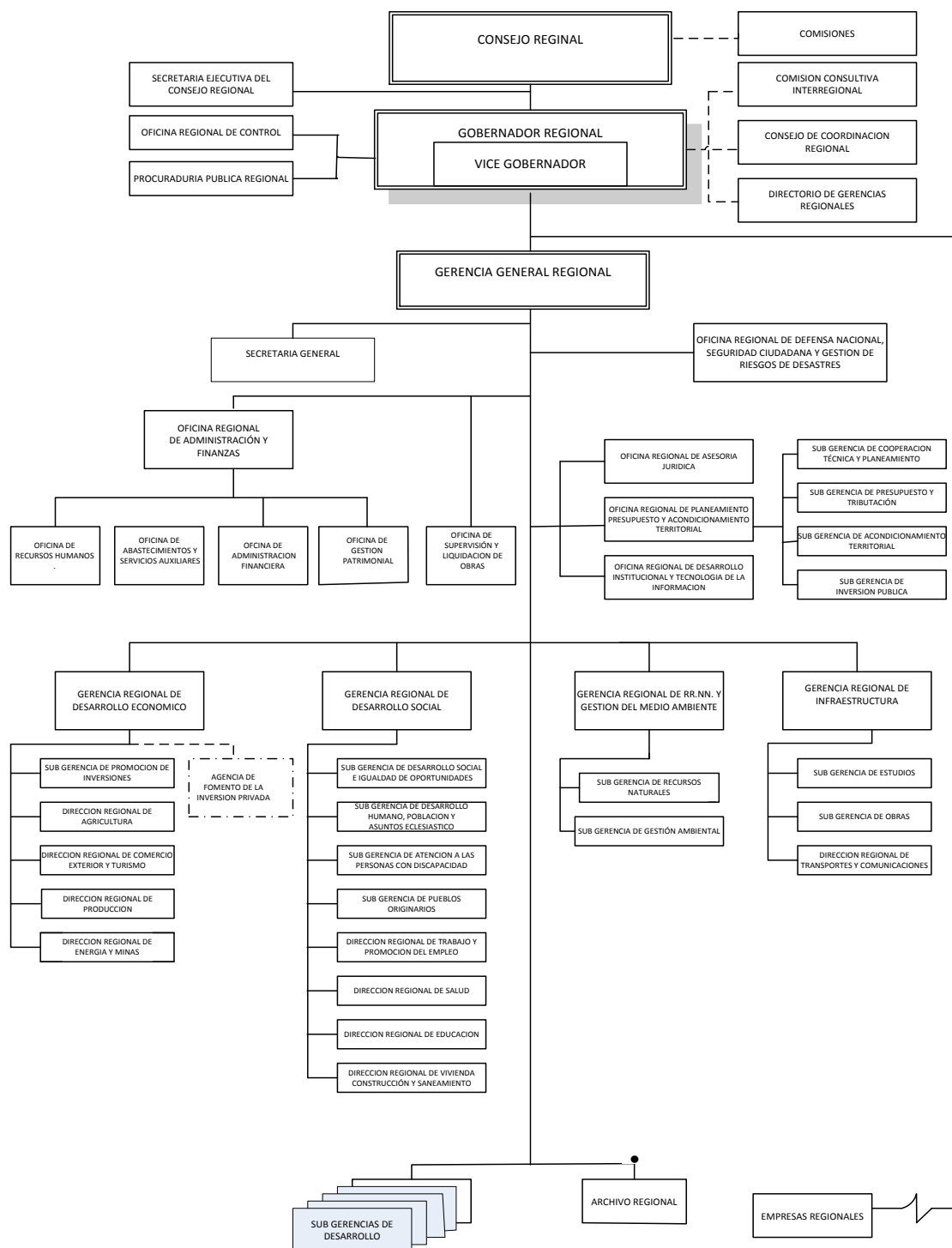

¹Ordenanza Regional N°248-GRJ/CR21 se setiembre del 2016-Aprueba la Modificación del Reglamento Organización y Funciones (ROF) del Gobierno Regional Junín.

VISION Y MISION INSTITUCIONAL A NIVEL DE PLIEGO

VISION DE FUTURO CONCERTADO: JUNIN AL 2030²

“Junín al 2030 integrado, moderno, transparente y ordenado, tiene alto nivel de desarrollo humano, ciudadanos emprendedores y exitosos con acceso pleno a servicio básicos y especializados de calidad, crecimiento económico, industrializado y aprovechamiento sostenible de la biodiversidad y ecosistemas; vigoriza el proceso de grandes cambios y lidera la región centro”

MISION INSTITUCIONAL DE GOBIERNO REGIONAL JUNIN³

“Promover y Conducir el Desarrollo Integral Sostenible de la Región Junín, con competitividad, Enfoque de Cambio Climático y Gestión de Riesgo, Derechos de Igualdad de Oportunidades en el Marco de la Modernización del Estado”

² Plan de Desarrollo Regional Concertado Junín al 2050- Pág. 75.

³ Plan estratégico Institucional 2018-2020 del Gobierno Regional Junín-Pág. 9.

OBJETIVOS ESTRATEGICOS INSTITUCIONALES (PEI)⁴

COMPONENTES	OBJETIVOS ESTRATEGICOS INSTITUCIONALES	
DERECHOS HUMANOS Y DIGNIDAD	O.E.I.01	Mejorar el acceso a la igualdad de oportunidades en el departamento de Junín.
	O.E.I.02	Mejorar la calidad de Educación en los estudiantes.
ACCESO A SERVICIOS PARA EL DESARROLLO DE CAPACIDADES	O.E.I.03	Mejorar la calidad de los servicios de salud en la población.
	O.E.I.04	Mejorar la cobertura de los servicios básicos de la población.
ESTADO MODERNO Y GOBERNABILIDAD	O.E.I.05	Fortalecer la Gestión institucional.
	O.E.I.06	Fortalecer la Gestión de Riesgos de Desastres en la Región Junín
CRECIMIENTO ECONOMICO SOSTENIBLE CON ALTO EMPLEO	O.E.I.07	Elevar la competitividad de las unidades económicas en el departamento de Junín.
DESARROLLO REGIONAL EQUILIBRADO E INFRAESTRUCTURA	O.E.I.08	Mejorar la infraestructura del departamento de Junín.
	O.E.I.09	Mejorar el aprovechamiento sostenible de los ecosistemas en el departamento de Junín.
RECURSOS NATURALES Y MEDIO AMBIENTE SOSTENIBLE	O.E.I.10	Mejorar la gestión de la calidad ambiental en la población.

⁴ Plan Estratégico Institucional 2018-2020 del Gobierno Regional Junín

PRINCIPALES ACTIVIDADES Y PROYECTOS

5.1. COMPONENTE N°1: DERECHOS HUMANOS Y DIGNIDAD



Derechos Humanos y Dignidad es un componente de gran importancia dado que permite el desarrollo de la sociedad debido a que está focalizado en el bienestar integral de la población basándose en aspectos importantes como es su identidad, derechos y obligaciones; ciudadanía, calidad de vida, acceso a servicios, oportunidades económicas, sociales entre otros aspectos

5.1.1. GERENCIA REGIONAL DE DESARROLLO SOCIAL**I. CODIGO /NOMBRE DE LA ACTIVIDAD O PROYECTO**

CODIGO: 2320415-Mejoramiento del logro aprendizaje de las instituciones educativas de gestión públicas en las provincias de Satipo y Chanchamayo en la región Junín.

II. DESCRIPCIÓN DE LA ACTIVIDAD O PROYECTO:

Tiene por propósito la modernización de estrategias pedagógico- didácticas y la optimización del uso de las aulas y de los recursos pedagógicos con el fin de elevar, mejorar y modernizar la calidad de enseñanza; facilitando y estimulando los procesos significativos, así como la mejora del uso de sus recursos y materiales de aprendizaje incluyendo los espacios natural y social.

III. LOCALIZACIÓN:

Región	Provincia (S)	Distrito (S)
JUNIN	SATIPO	Satipo Coviriali, Llaylla Mazamari, Pampa Hermosa, Pangoa Rio Negro, Rio Tambo Vizcatan Del Ene
	CHANCHAMAYO	Chanchamayo, San Luis De Shuaro Perene, Pichanaki, San Ramón

IV. PRESUPUESTO:

Programado (PIM)	Ejecutado (Devengado al 31.12.18)	% Avance
3,731,733.00	3,730,889.96	99.98

V. META FÍSICA

Componentes	Programada	Ejecutado (Al 31.12.18)	% Avance
1.-Implementacion De Material Didáctico Educativo Concreto Para Aulas El II Ciclo Del Nivel Inicial Para El Área De Comunicación y Matemática	570	373	65%
2.- Capacitación A Docentes	843	600	71%
3.- Implementación De Estrategias De Acompañamiento Pedagógico	20	9	36%
4.-Sensibilización A Padres De Familia	1500	400	13%

VI. NÚMERO Y TIPO DE BENEFICIARIOS

570 instituciones educativas de gestión públicas del ciclo ii de nivel inicial (de 3 a 5 años) al final de proyecto 13009 alumnos y 843 docentes capacitados.

VII. PRODUCTOS O RESULTADOS OBTENIDOS

373 Se implementaron de material didáctico educativo concreto para aulas el II ciclo del nivel inicial para el área de comunicación y matemática, se capacitaron a 600 docentes y se sensibilizaron a 400 padres de familia

I. CODIGO /NOMBRE DE LA ACTIVIDAD O PROYECTO

CODIGO: 2317611- AMPLIACIÓN DE CAPACIDADES PRODUCTIVAS CON ENFOQUE INTERCULTURAL Y BILINGÜE EN LA POBLACIÓN ILETRADA DE LAS PROVINCIAS DE CHANCHAMAYO, SATIPO Y ZONA VRAEM- REGIÓN JUNIN.

**II. DESCRIPCIÓN DE LA ACTIVIDAD O PROYECTO:**

Tiene por propósito el desarrollo de las capacidades productivas y humanas de la población para mejorar sus condiciones de vida de la población vulnerable, a fin de potencializar los aprendizajes adquiridos en temas de desarrollo productivo para acceder a la dinámica económica y social de la Sociedad Civil de la Región Junín.

III. LOCALIZACIÓN:

Región	Provincia (S)	Distrito (S)	Centros Poblados
JUNIN	CHANCHAMAYO SATIPO	San Ramón, Perene, San Luis De Shuaro, Vitoc, Pichanaki, La Merced, Pangoa, Coviriali, Llaylla, Pampa Hermosa, Rio Negro, Rio Tambo, Mazamari, Satipo, Viazcatan Del Ene	San Ramón, Perene, San Luis De Shuaro, Vitoc, Pichanaki, La Merced, Pangoa, Coviriali, Llaylla, Pampa Hermosa, Rio Negro, Rio Tambo, Mazamari, Satipo Y Viazcatan Del Ene.

IV. PRESUPUESTO:

Programado (PIM)	Ejecutado (Devengado al 31.12.18)	% Avance
1,735,212.00	1,005,788.00	56.5

V. META FÍSICA

Programada	Ejecutado (al 31.12.18)	% Avance
3,408	3,408	100

VI. NÚMERO Y TIPO DE BENEFICIARIOS

7117 Población Iletrada De Las Provincias De Chanchamayo, Satipo Y La Zona Vraem.

VII. PRODUCTOS O RESULTADOS OBTENIDOS

Implementación del sistema de información de aprendizaje para el desarrollo, puesta en marcha y operatividad del sistema de información de comunidades, sensibilización de la población iletrada para conocer los beneficios que trae consigo la educación y formación continua que se ejecutó al 100% e implementación de suficientes y adecuados materiales educativos y audiovisuales con enfoque de enseñanza bilingüe intercultural

I. CODIGO /NOMBRE DE LA ACTIVIDAD O PROYECTO

“MEJORAMIENTO DE CAPACIDADES PRODUCTIVAS Y AMBIENTALES EN ADULTOS ILETRADOS DE 18 A 55 AÑOS CON ENFOQUE INTERCULTURAL Y BILINGÜE EN LAS PROVINCIAS DE HUANCAYO, CONCEPCIÓN, CHUPACA Y JUNIN- REGIÓN JUNIN”.

**II. DESCRIPCIÓN DE LA ACTIVIDAD O PROYECTO:**

Tiene por propósito el desarrollo de la capacidad productiva y humana de la población iletrada para mejorar sus condiciones de vida de la población vulnerable, a fin de potencializar los aprendizajes adquiridos en temas de desarrollo productivo para acceder a la dinámica económica y social de la sociedad civil de la región Junín.

III. LOCALIZACIÓN:

Región	Provincia (S)	Distrito (S)	Centros Poblados
JUNIN	HUANCAYO	Huancayo (28 Distritos)	Sicaya, El Tambo, Saño, Hualhuas, San Agustín De Cajas, San Jeronimo De Tunan, Ingenio Quichuay, Pilcomayo Quilcas, Sapallanga, Pucara, Miraflores, Cocharcas, Mariscal, San Pedro Bolivar, Pariahuancanca, Lampa, Santiago De Hualpa Huasapa, Huachicna
	CONCEPCION	Concepción (8 Distritos)	
	CHUPACA	Chupaca (8 Distritos)	
	JAUJA	Jauja (33 Distritos)	

IV. PRESUPUESTO:

Programado (PIM)	Ejecutado (Devengado al 31.12.18)	% Avance
1,006,566.00	978,686.70	97

V. META FÍSICA

Programada	Ejecutado (al 31.12.18)	% Avance
89	89	100

VI. NÚMERO Y TIPO DE BENEFICIARIOS

7500 Pobladores Iletrados De Condición Vulnerable Las Provincias Huancayo, Concepción, Chupaca Y Jauja.

VII. PRODUCTOS O RESULTADOS OBTENIDOS

Se logró el fortalecimiento de capacidades de las personas iletradas promoviendo la articulación con la educación básica alternativa, garantizando que se certificaron y reconocidos por el ministerio de educación por la participación comunitaria en gestión escolar

5.1.2. SUB GERENCIA DE DEFENSA CIVIL

I. CODIGO / NOMBRE DE LA ACTIVIDAD O PROYECTO

5005611 ADMINISTRACION Y ALMACENAMIENTO DE KITS PARA LA ASISTENCIA FRENTE A EMERGENCIAS Y DESASTRES.

II. DESCRIPCION DE LA ACTIVIDAD:

Atención inmediata con bienes de ayuda humanitaria a población afectada y/o damnificada por emergencia en la Región Junín.

III. LOCALIZACION:



Región	Provincia (s)	Distrito (s)
Junín	9 provincias	Multidistrital

IV. PRESUPUESTO:

PROGRAMADO (PIM)	EJECUTADO AL 31/12/2018	% AVANCE
S/. 1,210,604.00	S/. 1,200,797.62	99.19 %

V. META FÍSICA:

PROGRAMADA	EJECUTADO 31/12/2018	% AVANCE
850 KITS	841 KITS	98.94%

VI. NUMERO Y TIPO DE BENEFICIARIOS:

Numero: 5,000 Personas

Tipo de beneficiarios: Población vulnerable, damnificada y/o afectada por Emergencia

VII. PRODUCTOS O RESULTADOS OBTENIDOS:

Producto: Capacidad instalada para la respuesta frente a emergencia y desastres

Resultados Obtenidos: Almacenes abastecidos y stock de bienes de ayuda Humanitaria para la Región Junín.

I. CODIGO / NOMBRE DE LA ACTIVIDAD O PROYECTO

5005560: DESARROLLO DE SIMULACRO EN GESTION REACTIVA.

II. DESCRIPCION DE LA ACTIVIDAD:

El desarrollo de simulacro es un ensayo, que nos permite prepararnos para saber cómo actuar, que debemos hacer ante una situación de emergencia

**III. LOCALIZACION:**

Región	Provincia (s)	Distrito (s)
Junín	Huancayo	Huancayo

IV. PRESUPUESTO:

PROGRAMADO (PIM)	EJECUTADO AL 31/12/2018	% AVANCE
S/. 12,100.00	S/. 5,405.87	44.68 %

V. META FISICA:

PROGRAMADA	EJECUTADO 31/12/2018	% AVANCE
4 simulacros	4 Simulacros	100

VI. NÚMERO Y TIPO DE BENEFICIARIOS:

Se desarrolló 4 simulacros de sismo en el distrito y provincia de Huancayo, poca participación de la población los lugares identificados.

VII. PRODUCTOS O RESULTADOS OBTENIDOS:

Población preparada ante simulacro de sismo

I. CODIGO / NOMBRE DE LA ACTIVIDAD

**5005580: FORMACION Y CAPACITACION EN MATERIA
DE GESTION DEL RIESGO DE DESASTRES Y
ADAPTACION AL CAMBIO CLIMATICO**

**II. DESCRIPCION DE LA ACTIVIDAD:**

Autoridades políticas, autoridades de gobiernos locales provinciales y distritales capacitados en temas de Gestión del Riesgo de Desastres

III. LOCALIZACION:

Región	Provincia (s)	Distrito (s)
Junín	Huancayo	Huancayo

IV. PRESUPUESTO:

PROGRAMADO (PIM)	EJECUTADO AL 31/12/2018	% AVANCE
S/. 18,000.00	S/. 13,440.00	44.68

V. META FISICA:

PROGRAMADA	EJECUTADO 31/12/2018	% AVANCE
8 capacitaciones	6 capacitaciones	75 %

VI. NÚMERO Y TIPO DE BENEFICIARIOS:

- Número de beneficiarios: 350 personas
- Tipo de Beneficiario: Autoridades políticas, autoridades de gobiernos provinciales y Distritales de la Región Junín.

VII. PRODUCTOS O RESULTADOS OBTENIDOS:

Autoridades con conocimiento en temas de Gestión del Riesgo de Desastres y programa presupuestal 068: Reducción de la Vulnerabilidad y Atención de Emergencias por Desastres.

I. CODIGO / NOMBRE DE LA ACTIVIDAD O PROYECTO
5005582: IMPLEMENTACION DE MEDIDAS DE
PROTECCION ANTE BAJAS TEMPERATURAS



II. DESCRIPCION DE LA ACTIVIDAD:

Atención con kits de abrigo y alimentos por bajas temperaturas a población vulnerable adulto, madres gestantes y niñas (os) menores de 5 años de edad.

III. LOCALIZACION:

Región	Provincia (s)	Distrito (s)
Junín	9 Provincias	47 distritos

IV. PRESUPUESTO:

PROGRAMADO (PIM)	EJECUTADO AL 31/12/2018	% AVANCE
S/. 605, 966.00	S/. 592,582.00	97.79%

V. META FISICA:

PROGRAMADA	EJECUTADO 31/12/2018	% AVANCE
28,000 Personas	27,500 Personas	98%

VI. NÚMERO Y TIPO DE BENEFICIARIOS:

Número de beneficiarios: 14,039 personas

Tipo de Beneficiario: Adultos mayores, gestantes, discapacitados y niños (as) menores de 5 años, fueron atendidos con kits de abrigos y kits de alimentos (leche, azúcar y barra de chocolate) y 13,545 niños (as), menores de 5 años atendidos con juegos de buzos mantas polares y kits de alimentos.

VIII. PRODUCTOS O RESULTADOS OBTENIDOS:

Población vulnerable de la Región Junín a más de 3,500 msnm protegidas ante bajas Temperaturas.

I. CODIGO / NOMBRE DE LA ACTIVIDAD O PROYECTO

"Intervenciones por Emergencia en Ríos con Peligro de Desborde a través del Convenio Interinstitucional con el Ministerio de vivienda, construcción y Saneamiento"

II. DESCRIPCION DE LA ACTIVIDAD O PROYECTO

Trabajos de eliminación de material colmatado y/o sedimentado en el cauce de los ríos que condicionan desbordes e inundaciones y conformación de diques de protección en las riberas para reducir el riesgo a inundaciones en zonas pobladas

**III. LOCALIZACION:**

REGION	PROVINCIA (S)	DISTRITO (S)	CENTROS POBLADOS
JUNIN	HUANCAYO	HUANCAYO/EL TAMBO	Río Shullcas, desde el puente Santiago Antunez de Mayolo hasta la Ribera
		CHILCA/HUANCAYO	Río Chilca, sectores del área urbana de Chilca y de Huancayo
		HUANCAN	Río Chanchas, sector Tambo Huari, barrio Wari Wilca
		PILCOMAYO	Sector de la Escuela Técnica de la Policía Nacional del Perú
		INGENIO	Río Acahamayo
	JAUJA	JULCAN	Río Masma Chicche
		YAULI	Río Yauli, Sector Chicche y Chaupi
		MASMA CHICCHE	Río Masma Chicche, barrio La Libertad
	CHANCHAMAYO	SAN RAMON	Huacará (Aguas arriba del puente y aguas abajo del puente)

IV. PRESUPUESTO

PROGRAMADO (PIM)	EJECUTADO (DEVENGADO)	% DE AVANCE
AL 30-12-18		
S/. 148500	S/. 103792	69.89%

V. META FISICA

PROGRAMADA	EJECUTADA (AL 31-12-18)	% DE AVANCE
10 Intervenciones	08 Intervenciones	80.00%

VI. NUMERO Y TIPO DE BENEFICIARIOS

15,000 pobladores ubicados cerca de la ribera de los ríos: Shullcas, Chilca, Chanchas, Mantaro, Achamayo, Julcán, Masma Chicche, Yauli y Huacará, pertenecientes a los distritos de Huancayo, El Tambo, Chilca, Huancan, Pilcomayo e Ingenio de la provincia de Huancayo; los distritos de Julcán, Yauli y Masma Chicche de la provincia de Jauja y el distrito de San Ramón de la provincia de Chanchamayo.

VII. PRODUCTOS O RESULTADOS OBTENIDOS

Población con riesgo mitigado ante el riesgo de desborde e inundación por lluvias intensas

5.1.3. ALDEA EL ROSARIO**I. UNIDAD ORGANICA**
Aldea Infantil “El Rosario”**II. PRINCIPAL ACTIVIDAD DE LA ENTIDAD:**

Atención Integral al menor en Abandono Moral, Material y Física.

III. LOCALIZACIÓN

REGIÓN	PROVINCIA	DISTRITO	CENTRO POBLADO
Junín	Huancayo	Huancayo	-----

IV. PRESUPUESTO

POGRAMADO PIM	EJECUTADO (DEVENGADO A 31.12.18)	% AVANCE
2,605,685.00	2,578,012.40	98.94%

V. META FÍSICA

PROGRAMADA	EJECUTADO (DEVENGADO A 31.12.18)	% AVANCE
60	60	100%

VI. NUMERO Y TIPO DE BENEFICIARIOS

Nuestros beneficiarios son los niños, niñas y adolescentes entre las edades de 03 a 18 años, que se encuentran en la Aldea Infantil “El Rosario” y que en la actualidad contamos con 56 albergados de diferentes lugares.

VII. PRODUCTOS O RESULTADOS OBTENIDOS

La Aldea Infantil “El Rosario”, cuenta con 56 albergados entre niños, niñas y adolescentes entre los 03 a 18 años de edad, estudiando en los niveles de Inicial, Primaria y Secundaria respectivamente; así mismo cada uno de ellos cuenta con un Seguro Integral de Salud y con los alimentos correspondientes según las programaciones establecidas a la semana.

5.2. COMPONENTE N°2: ACCESO A SERVICIOS PARA EL DESARROLLO DE CAPACIDADES



Derechos Humanos y Dignidad es un componente importante para el desarrollo de la sociedad al estar enfocado en el bienestar integral de cada persona; abarca aspectos como su identidad, derechos y obligaciones, ciudadanía, calidad de vida, acceso a servicios y oportunidades económicas y sociales y otros aspectos.

5.2.1. DIRECCION REGIONAL DE SALUD**I. CODIGO / NOMBRE DE LA ACTIVIDAD O PROYECTO:****033260 / Vigilancia de la Calidad del Agua para el Consumo Humano.****II. BREVE DESCRIPCIÓN DEL PROYECTO O ACTIVIDAD:**

Comunidad de la Región Junín accede a agua para el consumo humano, que es aquella comunidad cuya población consume agua inocua que cumple con los requisitos de calidad establecidos en el Reglamento de la Calidad del Agua para Consumo Humano, D.S N°031-2010-SA, para el cual se desarrolla un conjunto de actividades para el logro de este objetivo.

III. LOCALIZACION:

Región	Provincia (s)	Distrito (s)	Centros Poblados
Junín	Huancayo	Huancayo	

IV. PRESUPUESTO:

Programado (PIM)	Ejecutado Devengado al 31.12.18)	% de Avance
184,253	173,531.19	94.18

V. META FÍSICA :

Programada	Ejecutado (al 31.12.18)	% de Avance
92 centros poblados	84	91.30%

VI. NÚMERO Y TIPO BENEFICIARIOS :

904,396 habitantes, población total Vigilada de la Región Junín.

VII. PRODUCTOS O RESULTADOS OBTENIDOS

781,381 habitantes de la Región Junín que tiene acceso al consumo de agua segura bacteriológicamente.

- I. **CODIGO / NOMBRE DE LA ACTIVIDAD O PROYECTO:**
43975 MONITOREO, SUPERVISION, EVALUACION Y CONTROL EN METAXENICAS Y ZONOSIS.

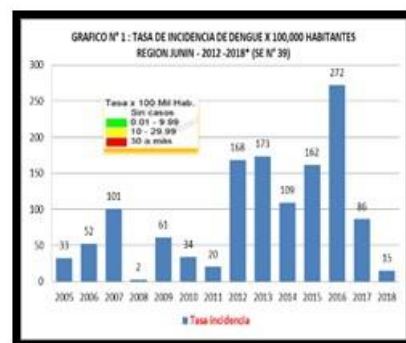

- II. **BREVE DESCRIPCIÓN DEL PROYECTO O ACTIVIDAD:**
Estrategia Sanitaria de Metaxénicas, el indicador que permite medir la intervención es número de casos atendidos de Dengue. Y la **Estrategia Sanitarias de Zoonosis**, actividades de salud pública: Atención de personas mordidas por can ante el riesgo de rabia humana en los establecimientos de salud a través de: (examen clínico), promoción de la salud (abogacía multisectorial), comunicación (difusión de medidas preventivas), inmunizaciones y la vigilancia y control de rabia canina.

- III. **LOCALIZACION:**

Región	Provincia (s)	Distrito (s)	Centros Poblados
Junín	9 Provincias	123 distritos	

- IV. **PRESUPUESTO:**

Programado (PIM)	Ejecutado Devengado al 31.12.18)	% de Avance
S/. 286,538.00	S/. 283,795.95	99.04

- V. **META FÍSICA :**

Programada	Ejecutado (al 31.12.18)	% de Avance
10 Informes	10	100%

- VI. **NÚMERO Y TIPO BENEFICIARIOS :**

Se realizaron los talleres de capacitación, teniendo en cada taller la participación de los trabajadores de la salud entre médicos, Médicos Veterinarios, Lic. Enfermería, Biólogos, técnicos de Enfermería y técnicos de Laboratorio, haciendo un total de 800 participantes.

- VII. **PRODUCTOS O RESULTADOS OBTENIDOS**

Se han realizado 10 talleres de fortalecimiento de habilidades en manejo clínico de las Metaxénicas: dengue, malaria, fiebre amarilla, Chagas y otras Arbovirosis, y zoonosis: rabia, accidentes por animales ponzoñosos, hidatidosis y Fasciolosis. Las normas de enfermedades Metaxénicas y zoonosis implementadas benefician a toda la población atendida en zonas de riesgo.

I. CODIGO / NOMBRE DE LA ACTIVIDAD O**PROYECTO:**

ADMINISTRACION Y ALMACENAMIENTO DE INFRAESTRUCTURA MOVIL PARA LA ASISTENCIA FRENTE A EMERGENCIAS Y DESASTRES.

**II. BREVE DESCRIPCIÓN DEL PROYECTO O ACTIVIDAD:**

PROYECTO: Implementacion de Modulos de Infraestructura Movil de acuerdo a la priorizcion y la magnitud de la emergencia o desastre.

III. LOCALIZACION:

Región	Provincia (s)	Distrito (s)	Centros Poblados
Junín	9 Provincias	123 distritos	

IV. PRESUPUESTO:

Programado (PIM)	Ejecutado Devengado al 31.12.18)	% de Avance
S/. 108, 340.00	S/. 108, 319.63	99.98

V. META FÍSICA :

Programada	Ejecutado (al 31.12.18)	% de Avance
5	5	100%

VI. NÚMERO Y TIPO BENEFICIARIOS :

05 Infraestructura móvil para unidades ejecutoras con eventos de emergencia y desastre recurrente.

VII. PRODUCTOS O RESULTADOS OBTENIDOS

Infraestructura Móvil para establecer zonas de expansión, Infraestructura móvil para establecer zonas de expansión, se adquirió equipamiento que consiste en motobombas, grupos electrógenos, sillas plegables de metal, biombos, portasueros, estetoscopio, tensiómetro y exímetro de pulso.

- I. CODIGO / NOMBRE DE LA ACTIVIDAD:**
01600879 DESARROLLO DE LOS CENTROS Y ESPACIOS DE MONITOREO DE EMERGENCIAS Y DESASTRES.



- II. BREVE DESCRIPCIÓN DE LA ACTIVIDAD:**
Conjunto de actividades orientadas a centralizar la información sobre daños y riesgos a la salud de la población y servicios de salud, los procesa y analiza, para la toma de decisiones y dirección de las operaciones para el control de las emergencias y desastres.

III. LOCALIZACION:

Región	Provincia (s)	Distrito (s)	Centros Poblados
Junín	9 Provincias	123 distritos	

IV. PRESUPUESTO:

Programado (PIM)	Ejecutado Devengado al 31.12.18)	% de Avance
S/. 125, 618.00	S/. 125, 556.58	99.95

V. META FÍSICA :

Programada	Ejecutado (al 31.12.18)	% de Avance
12	12	100%

VI. NÚMERO Y TIPO BENEFICIARIOS :

12 Reportes de las acciones de monitoreo para la centralización, procesamiento y análisis de la información sobre daños y riesgo a la salud de la población y establecimientos de salud para una adecuada toma de decisiones, así mismo estos reportes son remitidos a la DIGERD, a través del Sistema de Registro de Eventos de Emergencia y Desastres de Salud personas del sector salud.

VII. PRODUCTOS O RESULTADOS OBTENIDOS

Conjunto de acciones orientadas a implementar la capacidad instalada para la preparación y respuestas frente a emergencias y desastres a través de los espacios de monitoreo, así mismo se realiza la implantación con equipos de radio y equipos computacionales para la operatividad funcional de estos.

I. CODIGO / NOMBRE DE LA ACTIVIDAD:

IMPLEMENTACION DE BRIGADAS PARA LA ATENCION FRENTE A EMERGENCIAS Y DESASTRES.

**II. BREVE DESCRIPCIÓN DE LA ACTIVIDAD:**

Formación de brigadistas de intervención inicial de emergencias y desastres la que incluye también la implementación y movilización de los mismos en forma inmediata en situaciones de emergencias y desastres.

III. LOCALIZACION:

Región	Provincia (s)	Distrito (s)	Centros Poblados
Junín	9 Provincias	El Tambo	

IV. PRESUPUESTO:

Programado (PIM)	Ejecutado Devengado al 31.12.18)	% de Avance
S/. 93, 078.00	S/. 92, 113.46	98. 96%

V. META FÍSICA :

Programada	Ejecutado (al 31.12.18)	% de Avance
10	10	100%

VI. NÚMERO Y TIPO BENEFICIARIOS :

30 brigadistas de intervención inicial para emergencias y desastres de todos los Establecimientos de Salud de las unidades ejecutoras pertenecientes a la DIRESA- JUNIN.

VII. PRODUCTOS O RESULTADOS OBTENIDOS

Brigadas de intervención inicial para emergencias y desastres en salud con resolución directoral emitido por la DIRESA- JUNIN.

5.2.2. HOSPITAL REGIONAL DOCENTE CLINICO QUIRURGICO “DANIEL ALCIDES CARRION”

VIII. CODIGO / NOMBRE DE LA ACTIVIDAD O PROYECTO:
5004436 DESPISTAJE DE TUBERCULOSIS EN SISTEMATICOS RESPIRATORIOS.

IX. BREVE DESCRIPCIÓN DEL PROYECTO O ACTIVIDAD:

Es la actividad orientada a identificar precozmente a las personas con tuberculosis. Se realiza permanentemente a través de la identificación y examen inmediato de sintomáticos respiratorios que se detectan durante la atención de salud en cualquier área/servicio del establecimiento así como en poblaciones vulnerables.



X. LOCALIZACION:

Región	Provincia (s)	Distrito (s)	Centros Poblados
Junín	Huancayo	Huancayo	Huancayo

XI. PRESUPUESTO:

Programado (PIM)	Ejecutado Devengado al 31.12.18)	% de Avance
37,509.00	29,534.78	78.74

XII. META FÍSICA :

Programada: 4,147 Ejecutada: 3,863 .Avance (93%) a noviembre

Programada	Ejecutado (al 31.12.18)	% de Avance
4,147	4,160	100

XIII. NÚMERO Y TIPO BENEFICIARIOS :

Captación de 3,863 sintomáticos respiratorios en Consultorios externos, Emergencia y Hospitalización.

XIV. PRODUCTOS O RESULTADOS OBTENIDOS

Pacientes Sintomáticos respiratorios identificados con dos o más Baciloscopias identificando 78 positivos iniciando tratamiento de esquema sensible y derivación al establecimiento que le corresponde, ejecutándose al 100% el presupuesto asignado.

I. CODIGO/NOMBRE DE LA ACTIVIDAD O PROYECTO:

5000079 BRINDAR ATENCION INTEGRAL A PERSONAS CON DIAGNOSTICO DE VIH QUE ACUDEN A LOS SERVICIOS.

**II. DESCRIPCIÓN DE PROYECTO O ACTIVIDAD**

La actividad comprende la atención integral de los pacientes con reciente diagnóstico de VIH/SIDA desde el momento del diagnóstico con pruebas rápidas y confirmación con IFI o WB, evaluación previa al ingreso a Tratamiento antirretroviral (TARGA) por equipo multidisciplinario (Medico, Psicólogo, Enfermera, Obstetra, Asistente Social, Nutricionista, Oftalmólogo), consejería de paciente y soporte para ingreso a TARGA.

III. LOCALIZACION:

Región	Provincia (s)	Distrito (s)	Centros Poblados
Junín	Huancayo	Huancayo	Huancayo

IV. PRESUPUESTO:

Programado (PIM)	Ejecutado Devengado al 31.12.18)	% de Avance
559,577.00	559,576.80.00	99.99

V. META FÍSICA :

Programada	Ejecutado (al 31.12.18)	% de Avance
800	812	102

VI. NÚMERO Y TIPO BENEFICIARIOS:

Se logró brindar atención integral a 746 pacientes con diagnóstico de diagnóstico de VIH, que recibieron atención integral por el equipo multidisciplinario, comprende pacientes PRE TARGA, TARGA y continuadores.

VII. PRODUCTOS O RESULTADOS OBTENIDOS:

Se brindó atención integral a los usuarios referidos por el SIS y usuarios que acuden al establecimiento de salud para la atención preventiva, recuperativa y tratamiento.

I. CODIGO /NOMBRE DE LA ACTIVIDAD :

5000114 BRINDAR TRATAMIENTO A PACIENTES CON HIPERTENSION ARTERIAL.

II. BREVE DESCRIPCIÓN DE LA ACTIVIDAD:

Conjunto de actividades orientadas al diagnóstico, tratamiento y control de personas con enfermedad hipertensiva y alteraciones cardiometabólicas (sobrepeso, obesidad y dislipidemias). De acuerdo a nuestro nivel, incluye el manejo de complicaciones y comorbilidades, así como la valoración de riesgo cardiovascular y organización de actividades educativas para las personas. En nuestro hospital no solo se atienden los pacientes con complicaciones sino todos los pacientes en general.

**III. LOCALIZACION:**

Región	Provincia (s)	Distrito (s)	Centros Poblados
Junín	Huancayo	Huancayo	Huancayo

IV. PRESUPUESTO:

Programado (PIM)	Ejecutado Devengado al 31.12.18)	% de Avance
2,534,966.00	2,221,859.59	87.65

V. META FÍSICA :

Programada	Ejecutado (al 31.12.18)	% de Avance
2,046	2,098	103

VI. NÚMERO Y TIPO BENEFICIARIOS :

2,098 Los beneficiarios, personas con el diagnóstico de hipertensión. En total se atendieron 725 personas con Hipertensión Arterial. Aproximadamente el 90% de los pacientes cuentan con Seguro Integral de Salud.

VII. PRODUCTOS O RESULTADOS OBTENIDOS:

- Diagnóstico y tratamiento especializado de personas con hipertensión procedentes de diferentes establecimientos de salud de toda la región macrocentro. También se brindó atención a las comorbilidades y sus complicaciones; ya que en nuestro hospital se cuenta con diferentes especialidades entre ellas nefrología y oftalmología.
- Realización de talleres educativos de nutrición, actividad física y psicología que garantizan un abordaje integral de los pacientes que acuden a nuestro hospital.
- Por el día mundial de la Hipertensión arterial se realizó una campaña de evaluación de riesgo cardiovascular, para que el paciente pueda saber cuál es su riesgo a diez años a padecer enfermedad cardiovascular.

I. CODIGO / NOMBRE DE LA ACTIVIDAD O PROYECTO
5001564 ATENCION DE INTERVENCIONES QUIRURGICAS



II. DESCRIPCION DE LA ACTIVIDAD O PROYECTO:

Se realiza las atenciones anestésicas para todas las intervenciones quirúrgicas programadas y de emergencia que se presentan en el Hospital.

RDCQx DAC Huancayo, los cuales se han incrementado porque contamos con especialidades nuevas como son cirugía de torax, cirugía de cabeza y cuello, contamos con cinco neurocirujanos, oftalmólogos, otorrinolaringólogos, etc.

III. LOCALIZACION:

Región	Provincia (s)	Distrito (s)	Centros Poblados
Junín	Huancayo	Huancayo	Huancayo

IV. PRESUPUESTO:

Programado (PIM)	Ejecutado Devengado al 31.12.18)	% de Avance
2,814,906.00	2,801,664.22	99.53

V. META FÍSICA :

Programada	Ejecutado (al 31.12.18)	% de Avance
3,532	3,860	109

VI. NÚMERO Y TIPO DE BENEFICIARIOS:

3860 pacientes atendidos quirúrgicamente, programados y de Emergencia.

VII. PRODUCTOS O RESULTADOS OBTENIDOS:

Paciente atendido quirúrgicamente.

I. CODIGO NOMBRE DE LA ACTIVIDAD O PROYECTO

5001569 Brindar una adecuada Dispensación de Medicamentos y productos Farmacéuticos.

II. BREVE DESCRIPCION DEL PROYECTO O ACTIVIDAD:

Esta actividad está basada en la dispensación y expendio de medicamentos y dispositivos médicos a todos los pacientes SIS, Particulares y otros que acude a nuestras farmacias.

**III. LOCALIZACION:**

Región	Provincia (s)	Distrito (s)	Centros Poblados
Junín	Huancayo	Huancayo	Huancayo

IV. PRESUPUESTO:

Programado (PIM)	Ejecutado Devengado al 31.12.18)	% de Avance
5,608,681.00	4,647,131.88	83

V. META FÍSICA :

Programada	Ejecutado (al 31.12.18)	% de Avance
326,000	303,436	93

VI. NÚMERO Y TIPO DE BENEFICIARIOS:

303,436 pacientes atendidos por el SIS, CTA CTE, FOSPOLI, SOAT.

VII. PRODUCTOS O RESULTADOS OBTENIDOS.

Se brindó la atención adecuada y oportuna a los pacientes que acuden a nuestro hospital con medicamentos, debido a que nos encontramos con un abastecimiento óptimo en productos en nuestras farmacias.

5.2.2. DIRECCION DE RED DE SALUD SATIPO**I. CÓDIGO / NOMBRE DE LA ACTIVIDAD O****PROYECTO**

“33255 NIÑOS CON CRED COMPLETO SEGÚN EDAD”

II. DESCRIPCIÓN DE LA ACTIVIDAD O PROYECTO:

El control del crecimiento y desarrollo, es una actividad de salud que tiene como resultado la vigencia del adecuado crecimiento y desarrollo de la niña y el niño, detección oportuna y precoz de los riesgos, alteraciones o trastornos y presencia de enfermedades para facilitar el diagnóstico e intervención oportuna para disminuir los riesgos, deficiencias, discapacidades y lograr el desarrollo integral.

III. LOCALIZACIÓN:

Región	Provincia (s)	Distrito (s)	Centros Poblados
Junín	Satipo	Multidistrital	Nivel Provincia de Satipo

IV. PRESUPUESTO

Programado (PIM)	Ejecutado (Devengado al .31-12-18)	% Avance
2'704,192.00	2'531,588.50	93.6

V. META FÍSICA

Programada	Ejecutado 31-12-18	% Avance
8,802	6,823	77.5

VI. NÚMERO Y TIPO DE BENEFICIARIOS

6,823 niños menores de 1 año, 01 año y 02 años, con seguimiento de visitas domiciliarias, dosaje de hemoglobina, test de Graham y examen seriado de heces.

VII. PRODUCTOS O RESULTADOS OBTENIDOS

Crecimiento adecuado en la niña y el niño que evidencia ganancia de peso e incremento en sus tallas de acuerdo a los rasgos de normalidad de su edad.

I. CÓDIGO / NOMBRE DE LA ACTIVIDAD

“0215076- TAMIZAJE CON INSPECCIÓN VISUAL
CON ÁCIDO ACÉTICO PARA DETECCIÓN DE
CÁNCER DE CUELLO UTERINO”

**II. DESCRIPCIÓN DE LA ACTIVIDAD:**

El cáncer de cuello uterino es el problema de salud pública y uno de los más álgidos en el diagnóstico tardío de los tipos de cáncer de cuello uterino, como consecuencia de las debilidades del sistema de salud y el temor de la población para realizarse los exámenes.

III. LOCALIZACIÓN:

Región	Provincia (s)	Distrito (s)	Centros Poblados
Junín	Satipo	Multidistrital	Nivel Provincia de Satipo

IV. PRESUPUESTO

Programado (PIM)	Ejecutado (Devengado al .31-12-18)	% Avance
38,858.00	38,856.73	99.9

V. META FÍSICA

Programada	Ejecutado 31-12-18	% Avance
3,149	3,430	108.9

VI. NÚMERO Y TIPO DE BENEFICIARIOS

3,430 mujeres del grupo etario comprendido de 30 a 49 años, siendo la población más vulnerable a presentar casos de cáncer de cuello uterino.

VII. PRODUCTOS O RESULTADOS OBTENIDOS

Mujeres tamizadas y evaluadas oportunamente en la prevención de cáncer de cuello uterino.

- I. **CÓDIGO / NOMBRE DE LA ACTIVIDAD**
 “43961-POBLACIÓN DE ALTO RIESGO RECIBE INFORMACIÓN Y ATENCIÓN PREVENTIVA”



II. **DESCRIPCIÓN DE LA ACTIVIDAD**

Determinar la prevalencia de infecciones de transmisión sexual en trabajadoras sexuales que acuden al programa de la estrategia nacional de prevención y control de las ITS, VIH y SIDA (ESNITSS), promoviendo que las personas con VIH y poblaciones claves y vulnerables accedan a los servicios de prevención y tratamiento integral.

III. **LOCALIZACIÓN:**

Región	Provincia (s)	Distrito (s)	Centros Poblados
Junín	Satipo	Multidistrital	Nivel Provincia de Satipo

IV. **PRESUPUESTO**

Programado (PIM)	Ejecutado (Devengado al .31-12-18)	% Avance
13,117.00	13,115.09	99.9

V. **META FÍSICA**

Programada	Ejecutado 31-12-18	% Avance
10,523	10,479	99.5

VI. **NÚMERO Y TIPO DE BENEFICIARIOS**

10,479 personas atendidas de alto riesgo que recibe información y atención preventiva.

VII. **PRODUCTOS O RESULTADOS OBTENIDOS**

Personas atendidas con la estrategia de prevención y tamizaje para VIH, SÍFILIS y HEPATITIS B y desarrollo de consejerías.

- I. **CÓDIGO / NOMBRE DE LA ACTIVIDAD**
 “43983-DIAGNÓSTICO Y TRATAMIENTO DE ENFERMEDADES METAXÉNICAS”



II. **DESCRIPCIÓN DE LA ACTIVIDAD:**

Asegurar y promover el acceso y prestación de una adecuada localización, diagnóstico y tratamiento gratuito (atención curativa) de las enfermedades metaxénicas, en poblaciones vulnerables y áreas endémicas de transmisión.

III. **LOCALIZACIÓN:**

Región	Provincia (s)	Distrito (s)	Centros Poblados
Junín	Satipo	Multidistrital	Nivel Provincia de Satipo

IV. **PRESUPUESTO**

Programado (PIM)	Ejecutado (Devengado al .31-12-18)	% Avance
1'745,816.00	1'745,812.65	99.9

V. **META FÍSICA**

Programada	Ejecutado 31-12-18	% Avance
51,830	43,910	84.7

VI. **NÚMERO Y TIPO DE BENEFICIARIOS**

43,910 personas que han recibido atenciones preventivas, control y tratamiento oportuno en las zonas más vulnerables de contraer las enfermedades metaxénicas.

VII. **PRODUCTOS O RESULTADOS OBTENIDOS**

Se ha logrado el adecuado manejo clínico de casos por enfermedades metaxénicas, reduciendo la ocurrencia de formas graves y fallecimientos por esta enfermedad.

I. **CÓDIGO / NOMBRE DE LA ACTIVIDAD**
 “0188298-ATENCIÓN DE TRIAJE”

II. **DESCRIPCIÓN DE LA ACTIVIDAD O PROYECTO:**

Atención oportuna brindada a personas en situación de emergencia o urgencia médica, que llegan a los EE. SS y reciben la atención oportuna de acuerdo a cuadro clínico y la gravedad y las normas del programa.



III. **LOCALIZACIÓN:**

Región	Provincia (s)	Distrito (s)	Centros Poblados
Junín	Satipo	Multidistrital	Nivel Provincia de Satipo

IV. **PRESUPUESTO**

Programado (PIM)	Ejecutado (Devengado al .31-12-18)	% Avance
24,226.00	24,189.54	99.8

V. **META FÍSICA**

Programada	Ejecutado 31-12-18	% Avance
1,675	4,007	239.2

VI. **NÚMERO Y TIPO DE BENEFICIARIOS**

4,007 atenciones oportunas e inmediatas a personas en situación de emergencia y urgencia médica, los mismos que son referidos en establecimientos de salud según la complejidad del caso.

VII. **PRODUCTOS O RESULTADOS OBTENIDOS**

Respuesta inmediata y oportuna para disminuir la morbilidad y mortalidad en personas en situaciones de emergencias y urgencias médicas.

5.2.3. HOSPITAL REGIONAL MATERNO INFANTIL “EL CARMEN”

- I. CÓDIGO / NOMBRE DE LA ACTIVIDAD
IMPLEMENTACION DE BRIGADAS PARA LA ATENCIÓN DE FRENTE A EMERGENCIAS Y DESASTRES



- II. DESCRIPCIÓN DE LA ACTIVIDAD:
Conjunto de actividades orientadas a organizar, equipar, instruir y entrenar grupo de profesionales capacitados y certificados como BRIGADISTAS.

- III. LOCALIZACIÓN:

Región	Provincia (s)	Distrito (s)	Centros Poblados
Junín	Huancayo	Huancayo	

- IV. PRESUPUESTO

Programado (PIM)	Ejecutado (Devengado al .31-12-18)	% Avance
14, 037. 00	13,897.63	99.1

- V. META FÍSICA

Programada	Ejecutado 31-12-18	% Avance
2	2	100

- VI. NÚMERO Y TIPO DE BENEFICIARIOS
Brigada hospitalaria conformada por 12 personas.

- VII. PRODUCTOS O RESULTADOS OBTENIDOS
Brigada hospitalaria formada y equipada.

I. CÓDIGO / NOMBRE DE LA ACTIVIDAD**0139999/ PLANEAMIENTO Y PRESUPUESTO**

Meta: "Desarrollar el Planeamiento de la Gestión".

**II. DESCRIPCIÓN DE LA ACTIVIDAD:**

Consiste en realizar actividades de Planeamiento que contribuyan a lograr un mejor desempeño institucional optimizando acciones de Planificación, documentos de gestión, formulación y evaluación de presupuesto, proyectos de inversión y otros.

III. LOCALIZACIÓN:

Región	Provincia (s)	Distrito (s)	Centros Poblados
Junín	Huancayo	Huancayo	

IV. PRESUPUESTO

Programado (PIM)	Ejecutado (Devengado al .31-12-18)	% Avance
163,472.00	159,130.72	97%

V. META FÍSICA

Programada	Ejecutado 31-12-18	% Avance
14	15	107%

VI. NÚMERO Y TIPO DE BENEFICIARIOS

El número y tipo de beneficiarios es a demanda procedentes de los diferentes establecimientos de salud de la Región y Otras regiones referidas a la madre y el niño en los diferentes servicios del Hospital.

VII. PRODUCTOS O RESULTADOS OBTENIDOS

I. CÓDIGO / NOMBRE DE LA ACTIVIDAD

Mantenimiento de los Servicios Generales de Salud del HRDMIEC.

II. DESCRIPCIÓN DE LA ACTIVIDAD:

Preventivo/correctivo de la Infraestructura de la Institución que en un gran porcentaje de su construcción, de equipos biomédicos de distintas áreas (Neonatología, Emergencia Obstétrica, Sala de Operaciones, UCI, UCIN, sala de partos, pediatría, etc.), máquinas del Área de Lavandería (Lavadora, secadora, lavadora centrífuga y planchadora), 02 calderos (60 y 80 BHP) de cas fuerza, incluyendo las redes de distribución de vapor, de los 04 vehículos, de la subestación de distribución eléctrica, de las 02 autoclaves de sala de operaciones, y otras áreas críticas del Hospital "El Carmen". Así mismo se considera la infraestructura de Consultorios Externos donde las actividades de Mantenimiento son necesarias e indispensables.

**III. LOCALIZACIÓN:**

Región	Provincia (s)	Distrito (s)	Centros Poblados
Junín	Huancayo	Huancayo	HRDMI "EL CARMEN"

IV. PRESUPUESTO

Programado (PIM)	Ejecutado (Devengado al .31-12-18)	% Avance
1'905,432.00	1'851,537.91	97%

V. META FÍSICA

Programada	Ejecutado 31-12-18	% Avance
16	21	131%

VI. NÚMERO Y TIPO DE BENEFICIARIOS

Es a demanda procedentes de los diferentes establecimientos de salud de la Región y otras regiones referidas a la madre y el niño en los diferentes servicios del Hospital.

VII. PRODUCTOS O RESULTADOS OBTENIDOS

Consideramos un año de resultados en beneficio del Hospital "El Carmen"- Hyo, donde ha podido ejecutar más de la meta programada como también en el presupuesto logramos resultados óptimos.

I. CÓDIGO / NOMBRE DE LA ACTIVIDAD

ATENCION DE INFECCIONES RESPIRATORIAS AGUDAS CON COMPLICACIONES.

II. DESCRIPCIÓN DE LA ACTIVIDAD:

Esta actividad permite realizar actividades orientadas al diagnóstico y tratamiento de los casos de infecciones respiratorias agudas con complicaciones agudas en menores de 5 años, que acuden a los Consultorios de Pediatría, también a los que son atendidos en el servicio de Emergencia.



III. LOCALIZACIÓN:

Región	Provincia (s)	Distrito (s)	Centros Poblados
Junín	Huancayo	Huancayo	HRDMI "EL CARMEN"

IV. PRESUPUESTO

Programado (PIM)	Ejecutado (Devengado al .31-12-18)	% Avance
777,152.00	755,254.84	97.18%

V. META FÍSICA

Programada	Ejecutado 31-12-18	% Avance
89	57	64.04%

VI. NÚMERO Y TIPO DE BENEFICIARIOS

Se brindó atención a 57 niños con Infecciones Respiratorias Agudas con Complicaciones, menores de 5 años.

VII. PRODUCTOS O RESULTADOS OBTENIDOS

Se brindó atención a 57 niños con Infecciones Respiratorias Agudas con complicaciones, 28 Neumonías, 6 casos de Neumonía grave o enfermedad muy grave en niños menores de 2 meses, 23 casos Neumonía y enfermedad muy grave en niños de 2 meses a 4 años y 1,150 (SINDROME DE OBSTRUCCION BRONQUIAL) / ASMA.

I. CÓDIGO / NOMBRE DE LA ACTIVIDAD

Atención de las gestantes con complicaciones.

I. DESCRIPCIÓN DE LA ACTIVIDAD:

Es la atención por consulta externa o emergencia que se brinda a la gestante que acude con patologías (según el CIE10). Lo realiza el Médico Gineco Obstetra con participación del equipo multidisciplinario capacitado en Manejo Estandarizado para la Atención de las Emergencias Obstétricas a partir de los establecimientos FONB.



II. LOCALIZACIÓN:

Región	Provincia (s)	Distrito (s)	Centros Poblados
Junín	Huancayo	Huancayo	HRDMI "EL CARMEN"

III. PRESUPUESTO

Programado (PIM)	Ejecutado (Devengado al .31-12-18)	% Avance
S/. 1,525,156.00	S/. 1,462,608.00	95.90%

IV. META FÍSICA

Programada	Ejecutado 31-12-18	% Avance
5591	5591	100%

V. NÚMERO Y TIPO DE BENEFICIARIOS

5590 Gestantes con Complicaciones.

VI. PRODUCTOS O RESULTADOS OBTENIDOS

Gestantes atendidas.

I. CÓDIGO / NOMBRE DE LA ACTIVIDAD

Atención obstétrica en unidad de cuidados intensivos.

II. DESCRIPCIÓN DE LA ACTIVIDAD:

Atención clínica que se desarrolla en aquellas gestantes en la que existe o puede existir de manera inminente un compromiso severo de las funciones vitales, lo realiza un equipo de profesionales de la salud: Médico Gineco Obstetra, Médico Uciólogo o Intensivista, Enfermera capacitada y participación de obstetra capacitada para vigilancia y monitoreo fetal.



III. LOCALIZACIÓN:

Región	Provincia (s)	Distrito (s)	Centros Poblados
Junín	Huancayo	Huancayo	HRDMI "EL CARMEN"

IV. PRESUPUESTO

Programado (PIM)	Ejecutado (Devengado al .31-12-18)	% Avance
S/. 1,299,720.00	S/. 1,293,958.00	99.54 %

V. META FÍSICA

Programada	Ejecutado 31-12-18	% Avance
101	101	100%

VI. NÚMERO Y TIPO DE BENEFICIARIOS

101 Usuarías en estado crítico.

VII. PRODUCTOS O RESULTADOS OBTENIDOS

Egresos de pacientes recuperadas que ingresaron en estado crítico.

I. CÓDIGO / NOMBRE DE LA ACTIVIDAD

0000194: ASEGURAR LA PROVISION DE ALIMENTACION ADECUADA PARA ENFERMOS.

II. DESCRIPCIÓN DE LA ACTIVIDAD:

Actividad orientada a promover, proteger y recuperar la salud nutricional del paciente, a través de la programación y control del servicio de alimentación a los pacientes hospitalizados y ambulatorios, según las indicaciones del médico tratante y lo prescrito en la historia clínica respectiva, asegurando el suministro de raciones a pacientes y personal.



III. LOCALIZACIÓN:

Región	Provincia (s)	Distrito (s)	Centros Poblados
Junín	Huancayo	Huancayo	HRDMI "EL CARMEN"

IV. PRESUPUESTO

Programado (PIM)	Ejecutado (Devengado al .31-12-18)	% Avance
1'717,670.00	1'510,108.91	88 %

V. META FÍSICA

Programada	Ejecutado 31-12-18	% Avance
225,909	230,535	102%

VI. NÚMERO Y TIPO DE BENEFICIARIOS

230,535 raciones atendidas a pacientes de hospitalización y personal asistencial.

VII. PRODUCTOS O RESULTADOS OBTENIDOS

Se ha logrado atender 230,535 raciones a pacientes hospitalizados durante el periodo 2018.

5.2.4. UE-RED SALUD VALLE DEL MANTARO**I. CODIGO / NOMBRE DE LA ACTIVIDAD:**

"0033254–Niños con vacuna completa"

II. DESCRIPCION DE LA ACTIVIDAD:

Es asegurar el abastecimiento adecuado de las 17 vacunas en las IPRESS y administración oportuna a la población que solicita la administración de un biológico, según NTS N° 141-MINSA/2018/DGIESP; el cual brinda protección al niño menor de cinco años, priorizando a los niños menores de 1 año que son los más vulnerables a las enfermedades inmunoprevenibles como: diarreas producidas por el Rotavirus; Infecciones Respiratorias Agudas por Neumococo e Influenza AH1N1, el cual ayudara a mejorar la inmunidad del niño y evitar la desnutrición crónica infantil y la anemia.

**III. LOCALIZACION:**

Región	Provincia(s)	Distrito(s)	Centro poblado
Junín	Huancayo	22 distritos	
	Concepción	12 distritos	

IV. PRESUPUESTO:

Fuente	Programado (PIM)	Ejecutado	% de avance
RO-2.3	276,168.00	271,420.14	98.3
DT-2.3	176,254.00	176,253.33	100.0
DT-2.6	114,200.00	113,950.00	99.8
RD-2.6	65,745.00	00.00	00.0
Total	632,367.00	561,623.47	88.8

V. META FISICA:

Programado	Ejecutado	% de avance
28,606	25,454	89.0

VI. NUMERO Y TIPO DE BENEFICIARIOS:

Está programado 28,606 niños menores de 5 años, quienes deben de recibir 27 dosis de vacuna, para llamarles niño con vacuna completa para su edad, la población beneficiaria es todo niño menor de 60 meses, que acude a una IPRESS, con o sin seguro y a quien se le administra las vacunas de acuerdo a edad y esquema, que puede ser una o más vacunas que cuenta la Estrategia Sanitaria de Inmunizaciones dentro del esquema de vacunación.

VII. PRODUCTO O RESULTADO OBTENIDO:

Se logró proteger a 25,454 niños y niñas menores de 5 años de lo programado, logrando de esta manera una cobertura de 89%. se protegió contra 21 enfermedades, el cual se está evitando que se enfermen o mueran por una inmunoprevenible.

I. CODIGO / NOMBRE DE LA ACTIVIDAD:**33256 NIÑOS CON SUPLEMENTO DE HIERRO****II. DESCRIPCION DE LA ACTIVIDAD:**

Este producto está Orientado a la administración (para el caso de vitamina "A"), y la entrega de Micronutrientes o Sulfato Ferroso, con el objetivo de asegurar el suministro adecuado de hierro en los niños menores de 36 meses y vitamina "A" a niños de 06 a 59 meses, (según corresponda al tipo de suplemento), para mantener niveles adecuados de hierro y vitamina "A" en su organismo y prevenir anemia, mejorando la inmunidad y favoreciendo el crecimiento.

**III. LOCALIZACION:**

Región	Provincia(s)	Distrito(s)	Centro poblado
Junín	Huancayo	20 distritos	214
	Concepción	14 distritos	

IV. PRESUPUESTO:

Fuente	Programado (PIM)	Ejecutado	% de avance
RO	38.069	38.067.71	100
D Y T	87.495	87.493.71	100
RECURSOS DETERMINADOS	281.019	245.738.36	87.45

V. META FISICA:

Programado	Ejecutado	% de avance
8540	4715	55
MULTIMICRONUTRIENTE		
5862	5942	101
SULFATO FERROSO EN GOTAS		

VI. NÚMERO Y TIPO DE BENEFICIARIOS:

Son 4715 niños que han recibido 12 entregas de multimicronutrientes y 5862 que han recibido sulfato ferroso dos veces ya que se contaba con FERROSO SULFATO 25 mg de Fe/ml, 30 ml solución y en abril se contó con el abastecimiento de HIERRO POLIMALTOSA 50 mg/ml 20 ml solución.

VII. PRODUCTO O RESULTADO OBTENIDO:

Se logró suplementar a 4715 niños con multimicronutrientes (12 entregas para ser niño suplementado) y 5862 niños sulfato ferroso (2 entregas para ser niño suplementado).

I. CODIGO / NOMBRE DE LA ACTIVIDAD:

"13033255–Niños con CRED completo según la edad.

II. DESCRIPCION DE LA ACTIVIDAD:

Comprende la atención prestada a las niñas (os) de 29 días a 2 años (11 meses y 29 días), a quienes se les brinda atenciones orientadas a la reducción de la anemia y desnutrición crónica. El Control de Crecimiento y Desarrollo completo según edad, consta de: la Valoración de Riesgos biopsicosociales, evaluación física y neurológica, función visual, función auditiva, evaluación para descarte de enfermedades prevalentes, evaluación del calendario de vacunación, evaluación del esquema de suplementación, evaluación del crecimiento y estado nutricional, evaluación del desarrollo, tamizaje de violencia y maltrato, evaluación bucal y evaluación ortopédica.

**III. LOCALIZACION:**

Región	Provincia(s)	Distrito(s)	Centros poblados
Junín	Huancayo	22 distritos	532
	Concepción	12 distritos	

V. PRESUPUESTO

Fuente	Programado (PIM)	Ejecutado	% de avance
RO, DT, RDD	1204806.00	1152431.97	95.65

VI. META FISICA:

Programado	Ejecutado	% de avance
25915	9269	35.76

VII. NUMERO Y TIPO DE BENEFICIARIOS:

Son 9269 niñas y niños entre 1 mes a 35 meses, que lograron sus controles periódicos según su edad. Pero es necesario mencionar que se realizaron 155,101 controles en niños de 0 a 11 años (solo se evalúa el cumplimiento en niños de 1 a 35 meses) que acuden y solicitan el servicio independiente al tipo de seguro que tengan, esta atención se realiza en las 120 IPRESS distribuidas en 5 micro redes.

VIII. PRODUCTO O RESULTADO OBTENIDO:

Se logró controlar a 9249 niños haciéndose el 35.76%, de los cuales 3994 son niños menores de 1 año, 2828 de un año y 2127 niños de 2 años.

I. CODIGO/NOMBRE DE LA ACTIVIDAD

“43984 DIAGNOSTICO Y TRATAMIENTO DE CASOS DE ENFERMEDADES ZOONOTICAS”

**II. DESCRIPCION DE LA ACTIVIDAD:**

Debido a la Priorización de enfermedades prevalentes por atender en su prevención, diagnóstico, tratamiento tales como: cisticercosis, Fasciolosis, equinococosis quística y accidentes por animales ponzoñosos, en el ámbito de la Unidad Ejecutora que incluye las 05 Micro Redes, se viene fortaleciendo capacidades al personal profesional para la detección precóz y la prevención de enfermedades Zoonoticas.

III. LOCALIZACION

Región	Provincia(s)	Distrito (s)	Centros Poblados
Junín	Huancayo Concepción	10 Distritos	

IV. PRESUPUESTO

Fuente	Programado (PIM)	Ejecutado	% Avance
RO	S/. 26,924.00	S/. 26,919.20	99.90 %
DT	S/. 22,220.00	S/. 22,219.26	99.90

V. META FISICA

Programada	Ejecutado	% Avance
4185	4401	105

VI. NUMERO Y TIPO DE BENEFICIARIOS

4,401 personas (expuesta a rabia) que recibe atención integral, manejo primario por accidentes de todo tipo de animales ponzoñosos, tamizajes en áreas de riesgo para descartar de Hidatidosis, Fasciola, Teniasis.

VII. PRODUCTOS O RESULTADOS OBTENIDOS

Personas tratadas.

I. CODIGO/NOMBRE DE LA ACTIVIDAD

“50004 TAMIZAJE CON PAPANICOLAU PARA DETECCION DE CANCER DE CUELLO UTERINO20.044.0096”

**II. DESCRIPCION DE LA ACTIVIDAD:**

La prueba de Papanicolaou (llamada también citología vaginal) es una prueba que se realiza a toda las mujeres de 30 a 64 años, que hayan iniciado su vida sexual, con el objetivo de identificar cambios en las células del cuello uterino, entre ellos si tiene una infección o células anormales que pueden evolucionar a cáncer cervicouterino y si esta prueba es positiva con el tamizaje oportuno las posibilidades de recibir tratamiento son mayores.

III. LOCALIZACION

Región	Provincia(s)	Distrito (s)	Centros Poblados
JUNIN	Huancayo Concepción	Huancayo Concepción	Huancayo

IV. PRESUPUESTO

Fuente	Programado (PIM)	Ejecutado	% Avance
RO	80,889	78,524.71	97.20

V. META FISICA

Programada	Ejecutado	% Avance
13.371	11,889	90

VI. NUMERO Y TIPO DE BENEFICIARIOS

13,371 POBLACION FEMENINA DE 30 A 64 AÑOS

VII. PRODUCTOS O RESULTADOS OBTENIDOS

Toda mujer de 30 a 64 años, que haya iniciado su vida sexual ha sido tamizada para la detección temprana de cáncer de cuello uterino.

5.2.5. RED SALUD TARMA**I. CÓDIGO / NOMBRE DE LA ACTIVIDAD**

5000017 APLICACIÓN DE VACUNAS COMPLETAS

II. DESCRIPCIÓN DE LA ACTIVIDAD:

Se realiza en aquellos niños o niñas, que de acuerdo a la edad han recibido las vacunas. Es un conjunto de actividades periódicas y sistemáticas desarrolladas por la enfermera.

**III. LOCALIZACION**

Región	Provincia(s)	Distrito (s)	Centros Poblados
JUNIN	Tarma	Multidistrital	Varios

IV. PRESUPUESTO

Programado (PIM)	Ejecutado	% Avance
1, 157, 997.00	1, 153, 729.54	100

V. META FISICA

Programada	Ejecutado	% Avance
4, 646	4, 802	103%

VI. NUMERO Y TIPO DE BENEFICIARIOS:

Recién nacidos, Niños y niñas menores de 4 años.

VII. PRODUCTOS O RESULTADOS OBTENIDOS

Asegurar de manera adecuada y oportuna la vacunación de la niña o niño.

I. CÓDIGO / NOMBRE DE LA ACTIVIDAD:

5000019 ADMINISTRAR SUPLEMENTO DE HIERRO Y VITAMINA A

II. DESCRIPCIÓN DE LA ACTIVIDAD:

Consiste en la indicación, administración (para el caso de vitamina "A") y la entrega de Micronutrientes o sulfato ferroso para mantener niveles adecuados de estos en su organismo y prevenir anemia, mejorar la inmunidad y favorecer el crecimiento.

**III. LOCALIZACIÓN:**

Región	Provincia(s)	Distrito (s)	Centros Poblados
JUNIN	Tarma	Multidistrital	Varios

IV. PRESUPUESTO

Programado (PIM)	Ejecutado	% Avance
783, 454. 00	702, 945.59	90%

V. META FISICA

Programada	Ejecutado	% Avance
3, 781	1, 125	30%

VI. NUMERO Y TIPO DE BENEFICIARIOS:

Niñas y Niños menores de 36 meses y de 6 a 59 meses.

VII. PRODUCTOS O RESULTADOS OBTENIDOS

Mantener niveles adecuados de hierro y vitamina "A" en su organismo para prevenir anemia.

I. CÓDIGO / NOMBRE DE LA ACTIVIDAD:

5000048 ATENDER EL PUERPERIO

II. DESCRIPCIÓN DE LA ACTIVIDAD:

Actividades basadas en la vigilancia y evaluación integral de la gestante y el feto para lograr el nacimiento de un/a recién nacido/a sano/a, sin deterioro de la salud de la madre. Debe iniciarse antes de las catorce semanas de gestación y recibir el paquete básico que permita la detección oportuna de signos de alarma y factores de riesgo para el manejo adecuado de las complicaciones que puedan presentarse tanto en la madre como en el perinato.

**III. LOCALIZACIÓN:**

Región	Provincia(s)	Distrito (s)	Centros Poblados
JUNIN	Tarma	Multidistrital	Varios

IV. PRESUPUESTO

Programado (PIM)	Ejecutado	% Avance
447, 190.00	439, 865.71	98%

V. META FISICA

Programada	Ejecutado	% Avance
1, 536	825	54%

VI. NUMERO Y TIPO DE BENEFICIARIOS:

Gestantes que inician sus actividades antes de las catorce semanas de gestación.

VII. PRODUCTOS O RESULTADOS OBTENIDOS

Gestantes controladas.

I. CÓDIGO / NOMBRE DE LA ACTIVIDAD:

5000053 ATENDER AL RECIEN NACIDO NORMAL

II. DESCRIPCIÓN DE LA ACTIVIDAD:

Intervenciones y procedimientos desarrollados en los EE.SS enfocados en la atención del recién nacido normal, el cual debe tener una edad gestacional mayor o igual a 37 semanas, pero no mayor de 42 semanas. La atención es desde el nacimiento hasta el término del periodo neonatal.

**III. LOCALIZACIÓN:**

Región	Provincia(s)	Distrito (s)	Centros Poblados
JUNIN	Tarma	Multidistrital	Varios

IV. PRESUPUESTO

Programado (PIM)	Ejecutado	% Avance
659, 784.00	659, 770.18	100

V. META FISICA

Programada	Ejecutado	% Avance
1, 300	1, 103	85%

VI. NUMERO Y TIPO DE BENEFICIARIOS:

Recién nacidos

VII. PRODUCTOS O RESULTADOS OBTENIDOS

Recién nacido atendido.

I. CÓDIGO / NOMBRE DE LA ACTIVIDAD:

5000115 BRINDAR TRATAMIENTO A PERSONAS CON DIAGNOSTICO DE DIABETES MELLITUS

II. DESCRIPCIÓN DE LA ACTIVIDAD:

Conjunto de actividades orientadas al diagnóstico, tratamiento y control de personas con diabetes mellitus, o en riesgo de padecerla, su complicaciones, organización de actividades educativas para los pacientes y de la atención de eventos agudos en los diferentes niveles de complejidad.

**III. LOCALIZACIÓN:**

Región	Provincia(s)	Distrito (s)	Centros Poblados
JUNIN	Tarma	Multidistrital	Varios

IV. PRESUPUESTO

Programado (PIM)	Ejecutado	% Avance
243, 209.00	206, 179.64	85%

V. META FISICA

Programada	Ejecutado	% Avance
280	289	118%

VI. NUMERO Y TIPO DE BENEFICIARIOS:

Personas con diabetes mellitus o en riesgo de padecerla.

VII. PRODUCTOS O RESULTADOS OBTENIDOS

Tratamiento a las personas con diabetes.

5.2.6. RED DE SALUD PICHANAKI**I. CODIGO / NOMBRE DE LA ACTIVIDAD:****33298 PLAN DE TRABAJO POR EL DIA DEL NIÑO POR NACER.****II. BREVE DESCRIPCIÓN DEL PROYECTO:**

La estrategia Salud Sexual y reproductiva en coordinación con todos los integrantes de los programas de la Dirección de Salud Pública realizaremos diferentes actividades para promover y difundir la importancia de prevenir las discapacidades del niño por nacer y estilos de vida saludable de las gestantes, su entorno familiar y comunitario, satisfaciendo sus necesidades y requerimientos de salud mediante una oferta de servicios de calidad.

III. LOCALIZACION:

Región	Provincia (s)	Distrito (s)	Centros Poblados
Junín	Chanchamayo	Pichanaki	Pichanaki

IV. PRESUPUESTO:

Programado (PIM)	Ejecutado Devengado al 31.12.18)	% de Avance
S/. 1'684, 032.00	S/. 1'650, 213.21	97.99%

V. META FÍSICA :

Programada	Ejecutado (al 31.12.18)	% de Avance
1550	963	62%

VI. NÚMERO Y TIPO BENEFICIARIOS:

Población gestante y MEF del Distrito de Pichanaki.

VII. PRODUCTOS O RESULTADOS OBTENIDOS

Información sobre la prevención de discapacidades en los niños por nacer, atención prenatal oportuna y estilos de vida saludable en las gestantes, su entorno familiar y comunitario.

I. CODIGO / NOMBRE DE LA ACTIVIDAD:**33291- "PLANIFICA TU FUTURO" tú decides, cuando y cuantos hijos tener.****II. BREVE DESCRIPCIÓN DE LA ACTIVIDAD:**

El Ministerio de Salud ha realizado importantes esfuerzos para mejorar la oferta integral de servicios y satisfacer la demanda de la población en los diferentes aspectos de la vida sexual y reproductiva, así mismo, ha desarrollado estrategias para reducir la muerte materna, mejorar la calidad de vida y salud de las personas.

III. LOCALIZACION:

Región	Provincia (s)	Distrito (s)	Centros Poblados
Junín	Chanchamayo	Pichanaki	Pichanaki

IV. PRESUPUESTO:

Programado (PIM)	Ejecutado Devengado al 31.12.18)	% de Avance
S/. 4, 933.00	S/. 4, 898.38	99.30%

V. META FÍSICA:

Programada	Ejecutado (al 31.12.18)	% de Avance
4660	2907	62%

VI. NÚMERO Y TIPO BENEFICIARIOS:

Mujeres en edad fértil del Distrito de Pichanaki con o sin algún método de PPFF.

VII. PRODUCTOS O RESULTADOS OBTENIDOS

Reconocer la importancia de los métodos anticonceptivos de larga duración en el marco de la Norma Técnica de Planificación Familiar V2 y Orientación/consejería en PF.

I. CODIGO / NOMBRE DE LA ACTIVIDAD:**5000602- APLICACIÓN DEL FLUOR BARNIZ.****II. BREVE DESCRIPCIÓN DEL ACTIVIDAD:**

Aplicación tópica de flúor barniz, se coloca en la superficie dentaria para favorecer su re-mineralización previniendo y limitando la aparición de caries dentales, además de favorecer el tratamiento de la sensibilidad dentaria.

III. LOCALIZACION:

Región	Provincia (s)	Distrito (s)	Centros Poblados
Junín	Chanchamayo	Pichanaki	Pichanaki

IV. PRESUPUESTO:

Programado (PIM)	Ejecutado 31.12.18)	Devengado al	% de Avance
S/. 24, 820.00	S/. 424, 819.40		100%

V. META FÍSICA :

Programada	Ejecutado (al 31.12.18)	% de Avance
1800	770	43%

VI. NÚMERO Y TIPO BENEFICIARIOS :

722 niños y niñas menores de 5 años, con segunda aplicación de flúor barniz.

VII. PRODUCTOS O RESULTADOS OBTENIDOS

La población beneficiaria esta concientizada en la importancia de prevenir y disminuir la aparición de lesiones cariosas a temprana edad.

I. CODIGO / NOMBRE DE LA ACTIVIDAD:

135997-EVALUACION CLINICA Y TAMIZAJE LABORATORIAL DE PERSONAS CON RIESGO DE PADECER ENFERMEDADES CRONICAS NO TRANSMISIBLES.

II. BREVE DESCRIPCIÓN DE LA ACTIVIDAD:

Atención primaria a los pacientes que acuden a consulta.

III. LOCALIZACION:

Región	Provincia (s)	Distrito (s)	Centros Poblados
Junín	Chanchamayo	Pichanaki	Pichanaki

IV. PRESUPUESTO:

Programado (PIM)	Ejecutado 31.12.18)	Devengado al	% de Avance
S/. 62, 023.00	S/. 59, 893.13		96.57%

V. META FÍSICA :

Programada	Ejecutado (al 31.12.18)	% de Avance
4528	1839	41%

VI. NÚMERO Y TIPO BENEFICIARIOS :

1, 749 personas tamizadas a nivel de RED DE SALUD PICHANAKI.

VII. PRODUCTOS O RESULTADOS OBTENIDOS

Prevención de riesgos de padecer enfermedades crónicas no transmisibles.

I. CODIGO / NOMBRE DE LA ACTIVIDAD:**0215075-“MUJER TAMIZADA EN CANCER DE CUELLO UTERINO”.****II. BREVE DESCRIPCIÓN DE LA ACTIVIDAD:**

Disminuir índices de cáncer, detección precoz de lesiones pre-cancerígenas y presencia de Virus de Papiloma Humano con el tamizaje de Papanicolaou e IVAA respectivamente, a través de la sensibilización de las mujeres para su tamizaje mediante la orientación, consejería, despistaje y tratamiento oportuno.

III. LOCALIZACION:

Región	Provincia (s)	Distrito (s)	Centros Poblados
Junín	Chanchamayo	Pichanaki	Pichanaki

IV. PRESUPUESTO:

Programado (PIM)	Ejecutado 31.12.18)	Devengado al	% de Avance
S/. 63, 381.00	S/. 63, 071.34		99.51%

V. META FÍSICA :

Programada	Ejecutado (al 31.12.18)	% de Avance
816	328	40%

VI. NÚMERO Y TIPO BENEFICIARIOS :

Población femenina con SIS de 50ª 64 años.

Población femenina en edad fértil sin SIS.

VII. PRODUCTOS O RESULTADOS OBTENIDOS

Despistaje de cáncer de cuello uterino en mujeres en edad fértil de Pichanaki con y sin Seguro Integral de Salud (SIS) de 50 a 64 años.

5.2.7. RED SALUD JAUJA**I. CODIGO / NOMBRE DE LA ACTIVIDAD:**

5000017 / “NIÑO CON VACUNA COMPLETA”.

II. BREVE DESCRIPCIÓN DE LA ACTIVIDAD:

Es la niña y niño que de acuerdo a su edad han recibido las vacunas, según el Esquema Nacional de Vacunación Vigente, a través del proceso de inmunizaciones: Recién nacido, niñas y niños menores de 1 año, de 1 año, de 2 años, de 3 años, de 4 años.

**III. LOCALIZACION:**

Región	Provincia (s)	Distrito (s)	Centros Poblados
Junín	JAUJA y YAULI	Multidistrital	

IV. PRESUPUESTO:

Programado (PIM)	Ejecutado 31.12.18)	Devengado al	% de Avance
S/. 2 265,417	S/. 2 235,838.94		98.69 %

V. META FÍSICA :

Programada	Ejecutado (al 31.12.18)	% de Avance
5475	5478	100%

VI. NÚMERO Y TIPO BENEFICIARIOS :

Los beneficiarios son 5475 niños y niñas menores de 5 años protegidos por vacuna.

VII. PRODUCTOS O RESULTADOS OBTENIDOS

El 100 % de cobertura alcanzada de niños y niñas menores de 5 años, protegidos de enfermedades inmune prevenibles por vacuna el año 2018.

I. CODIGO / NOMBRE DE LA ACTIVIDAD:**5000027 / ATENCIÓN IRA.****II. BREVE DESCRIPCIÓN DE LA ACTIVIDAD:**

Atención de Infección Respiratoria Aguda (IRA), son las intervenciones orientadas al diagnóstico y tratamiento de los casos de Infección Respiratoria Aguda en niñas y niños menores de 5 años, atendidos de manera ambulatoria.

**III. LOCALIZACION:**

Región	Provincia (s)	Distrito (s)	Centros Poblados
Junín	JAUJA y YAULI	Multidistrital	

IV. PRESUPUESTO:

Programado (PIM)	Ejecutado 31.12.18)	Devengado al	% de Avance
S/. 1 040,281	S/. 1 040264.04		99.99 %

V. META FÍSICA :

Programada	Ejecutado (al 31.12.18)	% de Avance
7553	6767	90%

VI. NÚMERO Y TIPO BENEFICIARIOS :

6767 casos de infecciones respiratorias agudas tratados.

VII. PRODUCTOS O RESULTADOS OBTENIDOS

Tratamiento de niñas y niños menores de 5 años con infecciones respiratorias agudas, faringe, amigdalitis purulenta aguda (FAPA) y otitis media aguda (OMA).

I. CODIGO / NOMBRE DE LA ACTIVIDAD:

5000037 / ATENCIÓN PRENATAL REENFOCADA.

II. BREVE DESCRIPCIÓN DE LA ACTIVIDAD:

Atención integral que se brinda a la gestante brindando como mínimo 6 atenciones prenatales, vacuna antitetánica, visita domiciliaria, exámenes de laboratorio, ecografía, atención odontológica y evaluación del bienestar fetal.

**III. LOCALIZACION:**

Región	Provincia (s)	Distrito (s)	Centros Poblados
Junín	JAUJA y YAULI	Multidistrital	

IV. PRESUPUESTO:

Programado (PIM)	Ejecutado Devengado al 31.12.18)	% de Avance
S/. 1 470,784	S/. 1 434,403.07	97.53 %

V. META FÍSICA :

Programada	Ejecutado (al 31.12.18)	% de Avance
1112	1047	94%

VI. NÚMERO Y TIPO BENEFICIARIOS :

1,047 gestantes controladas en la Red.

VII. PRODUCTOS O RESULTADOS OBTENIDOS

Control oportuno a las gestantes para evitar complicaciones en el parto.

I. CODIGO / NOMBRE DE LA ACTIVIDAD:**5000045 ATENCIÓN DEL PARTO NORMAL.****II. BREVE DESCRIPCIÓN LA ACTIVIDAD:**

Es la atención que se brinda a la gestante y al Recién Nacido durante el proceso de parto vaginal normal, que se realiza el Hospital Olavegoya y en las IPRESS FONB.

**III. LOCALIZACION:**

Región	Provincia (s)	Distrito (s)	Centros Poblados
Junín	JAUJA y YAULI	Multidistrital	

IV. PRESUPUESTO:

Programado (PIM)	Ejecutado Devengado al 31.12.18)	% de Avance
S/. 1 269,500	S/. 1 259,643.77	99.22 %

V. META FÍSICA :

Programada	Ejecutado (al 31.12.18)	% de Avance
900	840	93%

VI. NÚMERO Y TIPO BENEFICIARIOS :

Se atendió 840 partos normales.

VII. PRODUCTOS O RESULTADOS OBTENIDOS

Atención de Partos Institucionales normales, en los establecimientos de salud.

I. CODIGO / NOMBRE DE LA ACTIVIDAD:

5000377 / MEJORAMIENTO DE LA OFERTA DE LOS SERVICIOS DE SALUD.

II. BREVE DESCRIPCIÓN LA ACTIVIDAD:

Mantenimiento, remodelación y/o acondicionamiento de infraestructura y reposición de maquinarias y equipos de todos los servicios y asistenciales y administrativos del Hospital "Domingo Olavegoya" y de los centros y puestos de salud de la Red de Salud Jauja.

**III. LOCALIZACION:**

Región	Provincia (s)	Distrito (s)	Centros Poblados
Junín	JAUIJA y YAULI	JAUIJA, MUQUIYAUYO, YANAMARCA, PARCO Y RICRÁN.	

IV. PRESUPUESTO:

Programado (PIM)	Ejecutado 31.12.18)	Devengado al	% de Avance
S/. 1 074,430	S/. 1 074,424.40		99.99 %

V. META FÍSICA :

Programada	Ejecutado (al 31.12.18)	% de Avance
5	5	100%

VI. NÚMERO Y TIPO BENEFICIARIOS :

5 Establecimientos de salud de la Red Jauja.

VII. PRODUCTOS O RESULTADOS OBTENIDOS

Mejoramiento de establecimientos de salud.

I. CODIGO / NOMBRE DE LA ACTIVIDAD:

5001562 / MEJORAMIENTO DE LA OFERTA DE LOS SERVICIOS DE SALUD.

II. BREVE DESCRIPCIÓN LA ACTIVIDAD:

Mantenimiento, remodelación, acondicionamiento de infraestructura y reposición de maquinarias y equipos de todos los servicios y asistenciales y administrativos del Hospital "Domingo Olavegoya" y de los centros y puestos de salud de la Red de Salud Jauja.

**III. LOCALIZACION:**

Región	Provincia (s)	Distrito (s)	Centros Poblados
Junín	JAUIJA	JAUIJA	

IV. PRESUPUESTO:

Programado (PIM)	Ejecutado Devengado al 31.12.18)	% de Avance
S/. 1 465,033.00	S/. 1 454,232.52	99.26 %

V. META FÍSICA :

Programada	Ejecutado (al 31.12.18)	% de Avance
20600	20216	98%

VI. NÚMERO Y TIPO BENEFICIARIOS :

18425 Atenciones de salud especializadas.

VII. PRODUCTOS O RESULTADOS OBTENIDOS

Atención Médica de pacientes en la consulta ambulatoria de los del segundo nivel de atención (HOSPITAL).

5.2.8. RED SALUD JUNIN**I. CÓDIGO / NOMBRE DE LA ACTIVIDAD:****0033254 NIÑOS CON VACUNA COMPLETA.****II. DESCRIPCIÓN DE LA ACTIVIDAD O PROYECTO:**

La Estrategia Nacional de Inmunizaciones está comprometida con toda la población en especial con la población más vulnerable como son los niños menores de 5 años y la población adulto mayor. Por tanto la inmunización es indispensable para alcanzar los Objetivos de Desarrollo del Milenio (ODM), especialmente el objetivo de reducir la mortalidad entre los niños menores de cinco años.

III. LOCALIZACIÓN:

REGION	PROVINCIA	DISTRITO	CENTRO POBLADO
JUNIN	JUNIN	Junín, Carhuamayo, Ulcumayo, Ondores	

IV. PRESUPUESTO:

PROGRAMADO (PIM)	EJECUTADO (Devengado 31.12.18)	%AVANCE
S/. 1331	S/. 1163	87.3%

V. META FÍSICA

PROGRAMADO	EJECUTADO (al 31.12.18)	%AVANCE
902, 526	11.63	97.3%

VI. NUMERO Y TIPO DE BENEFICIARIOS:

Niños de 0 meses a 4 años 11 meses y 29 días, es decir menores de 5 años.

POBLACION	PROGRAMADA
NIÑOS < DE 1 AÑO	430
NIÑOS DE 1 AÑO	450
NIÑOS DE 4 AÑOS	410
NIÑOS DE 2 AÑOS	24
NIÑOS DE 3 AÑOS	17
NIÑO DE MADE CON VIH	1
TO TAL	1536

VII. PRODUCTOS O RESULTADOS OBTENIDOS

El resultado obtenido es la inmunización de los niños al 87.3 %.

I. CÓDIGO / NOMBRE DE LA ACTIVIDAD:

DIAGNOSTICO Y TRATAMIENTO DE CASOS DE ENFERMEDADES ZONOTICAS.

II. DESCRIPCIÓN DE LA ACTIVIDAD:

Programa orientado a disminuir la incidencia de Enfermedades Zoonoticas tales como la Hidatidosis y Parasitosis como la teniasis, Fasciolasis, atención por mordedura de animales, etc. Comprende un conjunto de intervenciones articuladas entre el Ministerio de Salud, Seguro Integral de Salud, los Gobiernos Regionales, los Gobiernos Locales y Ugel para los tamizajes respectivos y tratamiento oportuno.

III. LOCALIZACIÓN:

REGION	PROVINCIA	DISTRITO	CENTRO POBLADO
JUNIN	JUNIN	JUNIN, CARHUAMAYO, ONDORES Y ULCUMAYO	HUAYRE, APAN, JUNIN, CAYAHUAY, QUILCATACTA, INCAPIRCA, SAN BLAS

IV. PRESUPUESTO:

PROGRAMADO (PIM)	EJECUTADO (Devengado 31.12.18)	%AVANCE
S/. 1331	S/. 1163	87.3%

V. META FÍSICA

PROGRAMADO	EJECUTADO (al 31.12.18)	%AVANCE
902, 526	11.63	97.3%

VI. NUMERO Y TIPO DE BENEFICIARIOS:

850 pobladores de la provincia de Junín en riesgo de padecer enfermedades zoonoticas.

VII. PRODUCTOS O RESULTADOS OBTENIDOS

Gasto presupuestal y cumplimiento de meta óptimo para el año en curso

I. CÓDIGO / NOMBRE DE LA ACTIVIDAD:

0160799/5005583 ORGANIZACIÓN Y ENTRENAMIENTO DE COMUNIDADES EN HABILIDADES FRENTE AL RIESGO DE DESASTRES.

II. DESCRIPCIÓN DE LA ACTIVIDAD:

La intervención está dirigida a la población que consiste en desarrollar acciones propias para la atención de primera respuesta en salud de manera rápida y efectiva a nivel local mediante la formación de Brigadas Comunitarias donde se identifica las funciones en caso de emergencia, desastres y el desarrollo de Plan Comunitario de Gestión de Riesgo de Desastres en Salud.

III. LOCALIZACIÓN:

REGION	PROVINCIA	DISTRITO	CENTRO POBLADO
JUNIN	JUNIN	----	

IV. PRESUPUESTO:

PROGRAMADO (PIM)	EJECUTADO (Devengado 31.12.18)	%AVANCE
S/. 14.200	S/. 14.200	100%

V. META FÍSICA

PROGRAMADO	EJECUTADO (al 31.12.18)	%AVANCE
60	60	100%

VI. NUMERO Y TIPO DE BENEFICIARIOS:

Comunidades Priorizadas.

VII. PRODUCTOS O RESULTADOS OBTENIDOS

Fortalecer la capacidad de los equipos de primera respuesta de la Provincia de Junín ante situaciones de emergencias y desastres, capacitando y entrenando Brigadistas Comunales.

5.2.9. RED SALUD CHUPACA**I. CÓDIGO / NOMBRE DE LA ACTIVIDAD:**

FAMILIAS SALUDABLES CON CONOCIMIENTOS PARA EL CUIDADO INFANTIL, LACTANCIA MATERNA EXCLUIDA Y LA ADECUADA ALIMENTACION Y PROTECCION DEL MENOR DE 36 MESES.

II. DESCRIPCIÓN DE LA ACTIVIDAD O PROYECTO:

Son aquellas familias con niños y niñas de 26 meses, que se encuentran inscritos en el padrón nominado autenticado y actualizado del establecimiento de salud, cuya madre, padre o cuidador realiza practicas saludables en alimentación y nutrición, tales como: lactancia materna, alimentación complementaria, control de crecimiento y desarrollo, consumo de agua seguro, disposición de residuos sólidos, manejo de excretas, vacunación, lavado de mano; para el desarrollo de estas actividades fue prioritario la capacitación de los agentes comunitarios para que sean el nexo entre la población y el establecimiento de salud.

III. LOCALIZACIÓN:

REGION	PROVINCIA	DISTRITO	CENTRO POBLADO
JUNIN	HUANCAYO, CONCEPCION, CHUPACA	18 DISTRITOS	

IV. PRESUPUESTO:

PROGRAMADO (PIM)	EJECUTADO (Devengado 31.12.18)	%AVANCE
S/. 13, 950.00	S/. 13, 946.00	99.6%

V. META FÍSICA

PROGRAMADO	EJECUTADO (al 31.12.18)	%AVANCE
4826	1528	31%

VI. NUMERO Y TIPO DE BENEFICIARIOS:**BENEFICIARIOS:**

Cuando se constituye una Institución Educativa Saludable, serán todos los integrantes de la familia de los Distritos de jurisdicción de la Red Salud Chupaca. .

VII. PRODUCTOS O RESULTADOS OBTENIDOS

Familias con prácticas Saludables.

Disminuir la Desnutrición Crónica en los Distritos de jurisdicción de la Red Salud Chupaca.

I. CÓDIGO / NOMBRE DE LA ACTIVIDAD:

ESTRATEGIA DE SALUD SEXUAL Y REPRODUCTIVA (MATERNO OERINATAL- PLANIFICACION FAMILIAR)

II. DESCRIPCIÓN DE LA ACTIVIDAD O PROYECTO:

Situación actual 2018 de la estrategia de salud sexual y reproductiva.

III. LOCALIZACIÓN:

REGION	PROVINCIA	DISTRITO	CENTRO POBLADO
JUNIN	CHUPACA	CHUPACA	21

IV. PRESUPUESTO:

FTTE FTTO:	PROGRAMADO (PIM)	EJECUTADO (Devengado 31.12.18)	%AVANCE
D Y T (23)	59, 467.00	40, 067.00	67. 4%
D Y T (26)	13, 398.00	9, 990.00	74. 6%
FED (23)	59, 467.00	40, 067.00	67. 4%
FED (26)	13, 398.00	9, 900.00	74. 6%
RO (21)	780, 866.00	780, 582.00	100 %
RO (26)	181, 397.00	179, 297.00	96.1%
RO (23)	427, 716.00	419, 988. 00	98.2%
RO TOTAL	1, 389, 979.00	1'375, 137.00	98.9%

V. META FÍSICA

PROGRAMADO	EJECUTADO (al 31.12.18)	%AVANCE
1156	699	60%
3109	2083	67%

VI. NUMERO Y TIPO DE BENEFICIARIOS:

GESTANTES- MUJERES EN EDAD FERTIL.

VII. PRODUCTOS O RESULTADOS OBTENIDOS

- 60% MUJERES GESTANTES CON ATENCION PRENATAL REENFOCADA.
- 67% MUJERES EN EDAD FERTIL CON METODOLOGIA ANTICONCEPTIVA.

I. CÓDIGO / NOMBRE DE LA ACTIVIDAD:

ATENCION BASICA DE SALUD

II. DESCRIPCIÓN DE LA ACTIVIDAD O PROYECTO:

Atención Integral en Salud es el conjunto de principios, normas, acciones e instrumentos utilizados por la red de establecimientos de salud para su promoción, prevención de las enfermedades, recuperación de la salud y rehabilitación de los habitantes.

III. LOCALIZACIÓN:

REGION	PROVINCIA	DISTRITO	CENTRO POBLADO
Junín	Chupaca, Concepción, Huancayo	Chupaca, Ahuac, Tres De Diciembre, San Juan De Iscos, Huamancaca Chico, Chongos Bajo, San Juan De Jarpa	

IV. PRESUPUESTO:

PROGRAMADO (PIM)	EJECUTADO (Devengado 31.12.18)	%AVANCE
1'985, 981.00	1'536, 767.86	77.38%

V. META FÍSICA

PROGRAMADO	EJECUTADO (al 31.12.18)	%AVANCE
5	4	80%

VI. NUMERO Y TIPO DE BENEFICIARIOS:

IPRESS	N° DE AFILIADOS
C.S. PEDRO SANCHEZ MEZA	15 200
C.S. SAN JAUAN DE JARPA	1 731
C.S. HUACHAC	904
C.S. CHAQUICOCHA	962
C.S. CHONGOS ALTO	1 165
TOTAL	51 472

VII. PRODUCTOS O RESULTADOS OBTENIDOS

Brindo atención a todo usuario SIS según etapa de vida.

Descentralización de los puntos de digitación.

5.2.10. DIRECCION REGIONAL DE EDUCACION JUNIN**I. CÓDIGO / NOMBRE DE LA ACTIVIDAD O PROYECTO:**

JUEGOS DEPORTIVOS ESCOLARES NACIONALES 2018.

II. DESCRIPCIÓN DE LA ACTIVIDAD O PROYECTO:

La R.M. 059 - 2018-MINEDU, norma la ejecución los JUEGOS DEPORTIVOS ESCOLARES NACIONALES -2018- MINEDU, en todas las I.E., Públicas y Privadas de la Educación Básica, compiten en 13 disciplinas deportivas en las categorías CERO-A-B-C, damas y varones en las etapas: I.E. UGEL – Regional - Macro Regional - Nacional y Sudamericana.

III. LOCALIZACIÓN:

REGION	PROVINCIA	DISTRITO	CENTRO POBLADO
JUNIN	HUANCAYO	HUANCAYO	
	SATIPO	SATIPO	
	CHANCHAMAYO	CHANCHAMAYO	
	TARMA	TARMA	
	CHUPACA	CHUPACA	

IV. PRESUPUESTO:

PROGRAMADO (PIM)	EJECUTADO (Devengado 31.12.18)	%AVANCE
S/. 941. 935.00	S/. 888, 748.91	97.3%

V. META FÍSICA

PROGRAMADO	EJECUTADO (al 31.12.18)	%AVANCE
902, 526	893, 526	97.3%

VI. NUMERO Y TIPO DE BENEFICIARIOS:

Número de Estudiantes 4710, en las categorías categoría "A" hasta los 12 años, categoría "B" hasta los 14 años categoría "C" hasta los 17 años de edad, damas y varone.

VII. PRODUCTOS O RESULTADOS OBTENIDOS

Formación integral de los estudiantes fortaleciendo su autonomía motriz y sus capacidades socio-motrices, practica una vida activa y saludable para su bienestar.

I. CÓDIGO / NOMBRE DE LA ACTIVIDAD O PROYECTO:

PROGRAMA PRESUPUESTAL 0068: Reducción de la Vulnerabilidad y Atención de Emergencias por Desastres – PREVAED.

II. DESCRIPCIÓN DE LA ACTIVIDAD O PROYECTO:

Es la atención de II. EE focalizadas por el programa, generando cultura de la prevención del riesgo mediante capacitaciones anuales en gestión de riesgos y desastres dirigidos a directores y docentes, especialistas de DRE y las 13 UGEL. El programa también genera campañas comunicacionales de sensibilización en gestión de riesgo de desastres y por ultimo implementa mediante dispositivos de seguridad a II. EE que necesitan y cumplan el Sistema Nacional de Gestión de Riesgos de Desastres, todo ello en cumplimiento a la Ley N° 29664 “Ley del Sistema Nacional de Gestión de Riesgo de Desastres” y la Ley N° 30779 “Ley que dispone medidas para el Fortalecimiento del Sistema Nacional de Gestión del Riesgo de Desastres”.

III. LOCALIZACIÓN:

REGION	PROVINCIA	DISTRITO
JUNIN	Huancayo, Tarma, Jauja, Concepción, Chupaca, Satipo, Chanchamayo, Junín y Yauli	

IV. PRESUPUESTO:

PROGRAMADO (PIM)	EJECUTADO (Devengado 31.12.18)	%AVANCE
S/. 923,111.00	S/. 850,682.00	98.8%

V. META FÍSICA

PROGRAMADO	EJECUTADO (al 31.12.18)	%AVANCE
100%	100%	100%

VI. NUMERO Y TIPO DE BENEFICIARIOS:

Los beneficiarios son 755 personas entre directores y docentes, 109 personas que son especialistas de la DREJ y las 13 de UGELs.

VII. PRODUCTOS O RESULTADOS OBTENIDOS

- a) Se logró el objetivo del producto 3'000, 738 Personas con formación y conocimiento en gestión del riesgo, 755 directores y docentes capacitados y certificados; 84 especialistas capacitados, en ambos casos se cumplieron con los talleres de planificación y respuesta en gestión de riesgo. Se aprobó 14 planes de gestión de riesgo de desastres de la DREJ, 14 resoluciones directorales que aprueban la Comisión

- de Gestión de Riesgos, 42 planes de contingencia (sismo, lluvias y heladas). Aprobación de 411 planes de gestión de riesgo, 966 planes de contingencia y el monitoreo a la totalidad de las 411 II. EE. focalizadas por el programa en la Región Junín el año 2018.
- b) Se logró el objetivo del producto 3000739 – Población con prácticas seguras para la resiliencia, donde en la Región Junín logró la meta de 5 campañas comunicacionales para la prevención y resiliencia y enfrentar los siguientes: lluvias, heladas, friajes, sismo y chikungunya.
 - c) Se logró el objetivo del producto 3000740 - Servicios públicos seguros ante emergencias y desastres, implementando a 2 II. EE. con 2 camillas, un extintor y 20 señaléticas.
 - d) Se logró la entrega de 256 kits socioemocionales y lúdicos, ello enmarcado en el plan multisectorial de heladas y friaje.
 - e) Se logró el gasto de 99.80% del total del presupuesto destinado al programa PREVAED.

I. CÓDIGO / NOMBRE DE LA ACTIVIDAD O PROYECTO:

0010.0090.3000386.5005631 GESTION DE CURRICULO NIVEL INICIAL.

II. DESCRIPCIÓN DE LA ACTIVIDAD O PROYECTO:

Fortalecer el ejercicio profesional de los docentes del I ciclo y docentes de nivel inicial de las Unidades de Gestión Educativa Local, para mejorar sus trabajos pedagógicos y de gestión. Así como también desarrollar el I Encuentro regional de redes educativas.

III. LOCALIZACIÓN:

REGION	PROVINCIA	DISTRITO
JUNIN	Huancayo Satipo, Junin, Chupaca, Tarma, Chanchamayo, Pichanaqui, Concepcion y Jauja.	Huancayo Satipo, Junin, Chupaca, Tarma, Chanchamayo, Pichanaqui, Concepcion y Jauja.

IV. PRESUPUESTO:

PROGRAMADO (PIM)	EJECUTADO (Devengado 31.12.18)	%AVANCE
S/. 52,467.00	S/. 52,075.00	99.25 %

V. META FÍSICA

PROGRAMADO	EJECUTADO (al 31.12.18)	%AVANCE
200	200	100%

VI. NUMERO Y TIPO DE BENEFICIARIOS:

Los beneficiarios son 130 docentes de I ciclo y 70 docentes de nivel inicial de la Región Junín de la Educación Básica Regular.

VII. PRODUCTOS O RESULTADOS OBTENIDOS

- Mejora de la calidad de educación especialmente en la zona de los quintiles 1 y 2 de los docentes del I Ciclo de las Unidades de Gestión Educativa Local de la Región Junín.
- Fortalecer capacidades pedagógicas de los docentes para la implementación del enfoque educativo en los servicios de atención de niños y niñas de 0 a 3 años.
- Fortalecer las capacidades pedagógicas de los especialistas en educación inicial de las UGEL.
- Progreso anual de los aprendizajes de los estudiantes de las II.EE. de la región Junín.

I. CÓDIGO / NOMBRE DE LA ACTIVIDAD O PROYECTO:

IVX OLIMPIADA NACIONAL ESCOLAR DE MATEMÁTICA – ONEM.

II. DESCRIPCIÓN DE LA ACTIVIDAD O PROYECTO:

Es un concurso nacional escolar del área de matemática, donde participan estudiantes del 1° al 5° grado de educación secundaria, llevándose a cabo en cuatro etapas: a nivel institucional, UGEL, Regional y Nacional.

III. LOCALIZACIÓN:

REGION	PROVINCIA	DISTRITO	CENTRO
JUNIN	SATIPO		

IV. PRESUPUESTO:

PROGRAMADO (PIM)	EJECUTADO (Devengado 31.12.18)	%AVANCE
S/. 2,950.04	S/. 2,928.00	99%

V. META FÍSICA

PROGRAMADO	EJECUTADO (al 31.12.18)	%AVANCE
12 estudiantes	12 estudiantes	100%

VI. NUMERO Y TIPO DE BENEFICIARIOS:

115 219 estudiantes del nivel secundario del 1° al 5° grado participantes a nivel nacional.

VII. PRODUCTOS O RESULTADOS OBTENIDOS

- 06 estudiantes clasificados a la etapa nacional (1° y 2° puesto) categoría ALFA.
- 06 estudiantes clasificados a la etapa nacional (1° y 2° ° puesto) categoría BETA.

5.2.11. UGEL JUNIN

I.- NOMBRE DE LA ACTIVIDAD:

"I EXPOSICIÓN DE ESTRATEGIAS EN LA PRODUCCIÓN DE TEXTOS" – NIVEL INICIAL 2018



II.- DESCRIPCIÓN DE LA ACTIVIDAD:

La finalidad es la Mejora de la Calidad Educativa, por lo que es necesario que la docente de aula fundamente las estrategias para desarrollar la expresividad oral, comprensión y producción de textos en nuestros niños y niñas del Ciclo II, así como el de implementar y equipar la biblioteca de aula, por lo que, la exposición de producción de textos, debe de evidenciarse con su planificación y elaborados por los niños y niñas, padres de familia y docentes del Nivel Inicial a través de unidades didácticas, con el objetivo de mejorar el desarrollo y aprendizajes de los niños y niñas en cumplimiento a los Principios que orienta la Educación Peruana. La fecha de ejecución el día 30 de noviembre del 2018.

III.- LOCALIZACION:

REGIÓN	PROVINCIA	DISTRITO	CENTROS POBLADOS
Junín	Junín	Junín, Carhuamayo, Ondores y Ulcumayo	Ámbito de la UGEL Junín

IV.- PRESUPUESTO:

PROGRAMADO (PIM)	EJECUTADO (DEVENGADO AL 31.12.18)	% AVANCE
S/ 1,030.00	S/ 1,030.00	100%

V.- META FÍSICA:

PROGRAMADA	EJECUTADO (AL 31.12.18)	% AVANCE
100	100	100%

VI.- NÚMERO Y TIPO BENEFICIARIOS:

Participaron 78 docentes de las II.EE. del Nivel Inicial y 19 PEC y 03 Coordinadoras de PRONOEI del Ciclo II.

VII.- PRODUCTO O RESULTADO OBTENIDO:

Reconocer al docente por su conducta meritoria y excelencia profesional, vinculada principalmente al logro de aprendizajes de los estudiantes a través de la aplicación de estrategias en la producción de textos.

I. CÓDIGO / NOMBRE DE LA ACTIVIDAD:

TALLER DE FORTALECIMIENTO DE CAPACIDADES PEDAGÓGICAS DE LOS DOCENTES ACOMPAÑADOS EN EL MARCO DEL PELA MULTIGRADO MONOLINGÜE CASTELLANO.

**II. DESCRIPCIÓN DE LA ACTIVIDAD:**

Los directivos y docentes acompañados de las Instituciones educativas unidocente/multigrado monolingüe castellano, a partir de las necesidades y demandas formativas del grupo de docentes priorizados del Marco del Buen Desempeño Docente y de la DISER, fueron fortalecidos en sus capacidades pedagógicas en los aspectos del componente pedagógico de servicio educativo multigrado, planificación curricular, estrategias metodológicas y uso de materiales en las diferentes áreas curriculares.

III. LOCALIZACIÓN:

REGION	PROVINCIA	DISTRITO	CENTRO
JUNIN	JUNIN	JUNIN	

IV. PRESUPUESTO:

PROGRAMADO (PIM)	EJECUTADO (Devengado 31.12.18)	%AVANCE
S/. 4 018.00	S/. 4 018.00	100%

V. META FÍSICA

PROGRAMADO	EJECUTADO (al 31.12.18)	%AVANCE
07	07	100%

VI. NUMERO Y TIPO DE BENEFICIARIOS:

Participaron 07 docentes II.EE. Multigrado monolingüe castellano de la UGEL Junín.

La fecha de verificación se realizó del 30 de julio al 8 de agosto de 2018.

VII. PRODUCTOS O RESULTADOS OBTENIDOS

- Organizador gráfico de los aspectos del componente pedagógico del servicio educativo multigrado.
- Organizador de los procesos didácticos del área de matemática.
- Sesión de aprendizaje para aula multigrado y unidocente.
- Organizador gráfico de la relación entre competencia, capacidades, estándar de aprendizaje y desempeño.
- Estrategias metodológicas de la competencia: "Lee diversos tipos de escritos en su lengua materna".
- Elaboración de materiales por su función en el área de matemática y comunicación.

I. CÓDIGO / NOMBRE DE LA ACTIVIDAD:

TALLER FORTALECIMIENTO DE DESEMPEÑO PEDAGÓGICO PARA DIRECTIVOS Y DOCENTES DE II.EE FOCALIZADAS COMO “POR LA MEJORA DE LOS APRENDIZAJES” EN EL MARCO DE LA IMPLEMENTACIÓN DEL CURRÍCULO NACIONAL DE LA EDUCACIÓN BÁSICA.

**II. DESCRIPCIÓN DE LA ACTIVIDAD:**

Los directivos y docentes de las instituciones educativas focalizadas con la denominación “POR LA MEJORA DE LOS APRENDIZAJES” en el Marco de la Implementación del Currículo Nacional en la Educación Básica, en el afán de fortalecer sus capacidades y desempeños profesionales, el Ministerio de Educación a través del ETL, ETR y los Gestores Curriculares planificó y ejecutó el Taller Pedagógico con temáticas inherentes a la Implementación del Currículo Nacional, cuyo propósito fue evidenciar las necesidades y expectativas de los docentes en relación a los conceptos claves que estructuraba el Currículo Nacional a la planificación curricular desde un enfoque formativo y reflexivo y a los procesos didácticos de las áreas de comunicación y matemática.

III. LOCALIZACIÓN:

REGION	PROVINCIA	DISTRITO	CENTRO
JUNIN	JUNIN	CARHUAMAYO	

IV. PRESUPUESTO:

PROGRAMADO (PIM)	EJECUTADO (Devengado 31.12.18)	%AVANCE
S/. 2 255.00	S/. 2 255.00	100%

V. META FÍSICA

PROGRAMADO	EJECUTADO (al 31.12.18)	%AVANCE
48	47	97.91%

VI. NUMERO Y TIPO DE BENEFICIARIOS:

Participaron 48 docentes de II.EE. Polidocentes y Unidocentes focalizadas como “Por la mejora de los aprendizajes” en el Marco de la implementación del CNEB.

VII. PRODUCTOS O RESULTADOS OBTENIDOS

- Organizador gráfico de los conceptos claves del Currículo Nacional de Educación Básica.
- Analizar, comprender y concluir sobre las tres etapas esenciales de la Planificación Curricular.
- Condiciones y elementos básicos de una sesión de aprendizaje.
- Organizador gráfico de la relación entre competencia, capacidades, estándar de aprendizaje y desempeño.

I. CÓDIGO / NOMBRE DE LA ACTIVIDAD:

X OLIMPIADA REGIONAL DE LECTURAS LITERARIAS.

II. DESCRIPCIÓN DE LA ACTIVIDAD:

La “X OLIMPIADA REGIONAL DE LECTURAS LITERARIAS” 2018, fue instituido el año 2008 a fin de coadyuvar en el desarrollo de la Competencia de Comprensión de Textos Escritos, fomentando una lectura comprensiva, reflexiva y crítica en estudiantes de 1ro a 5to de secundaria de obras literarias que pertenecen a escritores del departamento de Junín.

**III. LOCALIZACIÓN:**

REGION	PROVINCIA	DISTRITO	CENTRO
JUNIN	JUNIN		

IV. PRESUPUESTO:

PROGRAMADO (PIM)	EJECUTADO (Devengado 31.12.18)	%AVANCE
S/. 1, 247.00	S/. 1, 247.00	100%

V. META FÍSICA

PROGRAMADO	EJECUTADO (al 31.12.18)	%AVANCE
20, 137 ESTUDIANTES	20, 137 ESTUDIANTES	100%
38 DOCENTES	38 DOCENTES	

VI. NUMERO Y TIPO DE BENEFICIARIOS:

Participaron 20137 estudiantes y 38 docentes.

VII. PRODUCTOS O RESULTADOS OBTENIDOS

Examen escrito de obras literarias de autores regionales

5.2.12. UGEL CHANCHAMAYO**I. CODIGO/NOMBRE DE LA ACTIVIDAD**

Acompañamiento Pedagógico multigrado monolingüe.
(Programa Estratégico Logros de Aprendizaje)

**II. DESCRIPCIÓN DE LA ACTIVIDAD**

El programa se desarrolla con instituciones focalizadas del ámbito rural, de características unidocentes y multigrados. En la Unidad de Gestión Educativa Local de Chanchamayo, durante el año 2018 se desarrolló este programa con 03 acompañantes pedagógicos atendiendo en un total de 10 instituciones educativas focalizadas y 22 docentes. Las visitas en aula, a cargo de acompañantes pedagógicos a los docentes que se programaron y ejecutaron en número de 09. Ejecución de 08 Grupos de Interaprendizaje (GIAS) entre docentes acompañados y acompañantes pedagógicos.

III. LOCALIZACIÓN

Región	Provincia	Distrito	Centros Poblados
Junín	Chanchamayo	Chanchamayo	Oxabamba, Alto Esperanza, Pampa Tigre, Ayna, Masma, Alto Yurinaki, Cumbre Alto Florida, Santa Rosa Toterani, San Juan Perené, Alto San Juan

IV. PRESUPUESTO

Programada	Ejecutado (al 31.12.18)	% Avance
209.706	205,880.00	98%

V. META FÍSICA

Programada	Ejecutado (al 31.12.18)	% Avance
22 docentes	22	100%

VI. NÚMERO Y TIPO DE BENEFICIARIOS

22 docentes del ámbito rural y 10 instituciones focalizadas.

VII. PRODUCTOS O RESULTADOS OBTENIDOS

Este programa está orientado a mejorar el rendimiento de los alumnos de segundo grado de primaria de la Educación Básica Regular (EBR). Comprende un conjunto de intervenciones articuladas entre el Ministerio de Educación, los Gobiernos Regionales y los Gobiernos Locales.

I. CODIGO/NOMBRE DE LA ACTIVIDAD O PROYECTO

Implementación del Currículo Nacional de la Educación Básica en Instituciones Educativas Focalizadas del nivel primaria.

**II. DESCRIPCIÓN DE LA ACTIVIDAD:**

El CNEB establece los aprendizajes que se espera alcancen los estudiantes como resultado de su formación básica. Asimismo, funciona como una base para elaborar programas y herramientas curriculares, y como un elemento articulador de políticas e iniciativas de mejora, inversión, gestión, fortalecimiento y evaluación, Acompañamiento Pedagógico, Asistencia Técnica a nivel de la Unidad de Gestión Educativa Local de Chanchamayo se atendió a 04 II.EE el ámbito urbano y a 82 docentes.

III. LOCALIZACIÓN

Región	Provincia	Distrito	Centros Poblados-*
Junín	Chanchamayo	La Merced – San Ramon -Perené	31 II.EE. Focalizadas.

IV. PRESUPUESTO

Programada	Ejecutado (al 31.12.18)	% Avance
102,194	98,611.24	96%

V. META FÍSICA

Programada	Ejecutado (al 31.12.18)	% Avance
82	82	100

VI. NÚMERO Y TIPO DE BENEFICIARIOS

82 docentes del ámbito urbano distribuidos en 04 instituciones educativas focalizadas como Rumbo a la Autonomía.

VII. PRODUCTOS O RESULTADOS OBTENIDOS

Directores y docentes fortalecidos en la práctica pedagógica centrado en el desarrollo de competencias para el logro de los aprendizajes cuya la finalidad es que los estudiantes se desenvuelvan en su vida presente y futura, respondiendo a las exigencias de los cambios en la sociedad.

I. CODIGO/NOMBRE DE LA ACTIVIDAD O PROYECTO

Plan de Capacitación “Actualización Administrativa sobre uso de los Manuales de Normas y Procedimientos Administrativos” dirigido a los trabajadores de la UGEL Chanchamayo.

II. DESCRIPCIÓN DE LA ACTIVIDAD:

Actualizar al personal administrativo de la UGEL Chanchamayo acerca del manejo y uso de los Manuales de Normas y Procedimientos Administrativos para la aplicación de métodos de trabajo y de control para lograr un eficiente y eficaz trabajo.

III. LOCALIZACIÓN:

Región	Provincia	Distrito	Centros Poblados-*
Junín	Chanchamayo	Chanchamayo	

IV. PRESUPUESTO:

Programada	Ejecutado (al 31.12.18)	% Avance
3,500.00	3,500.00	100%

V. META FÍSICA

Programada	Ejecutado (al 31.12.18)	% Avance
50	50	100%

VI. NÚMERO Y TIPO DE BENEFICIARIOS

50 Trabajadores administrativos de la UGEL Chanchamayo.

VII. PRODUCTOS O RESULTADOS OBTENIDOS

El personal administrativo de la UGEL Chanchamayo recibió la actualización del manejo y uso de los Manuales de Normas y Procedimientos Administrativos para la aplicación de métodos de trabajo y de control para lograr una eficiencia y eficacia en su centro de trabajo.

I. CODIGO/NOMBRE DE LA ACTIVIDAD O PROYECTO:
DESARROLLO DE LA GESTIÓN DE PRESUPUESTO.

II. DESCRIPCION DE LA ACTIVIDAD O PROYECTO:

La Actividad es desarrollada a lo largo del Año Fiscal y se caracteriza exclusivamente por realizar trabajo de laboratorio, es decir trabajo de oficina en un 70% y el 30% en lugares donde la entidad elija realizar funciones de coordinación presupuestal generalmente.



III. LOCALIZACIÓN:

Región	Provincia	Distrito	Centros Poblados-*
Junín	Chanchamayo	Chanchamayo	

IV. PRESUPUESTO:

Programada	Ejecutado (al 31.12.18)	% Avance
87 481 134.00	87 350 620.01	99.85%

V. META FÍSICA

Programada	Ejecutado (al 31.12.18)	% Avance
✓ 2 327 Administrados	✓ 2 327 Administrados	✓ 100%
✓ 450 II.EE.	✓ 413 II.EE.	
✓ 27 000 Alumnos	✓ 26 240 Alumnos	

VI. NÚMERO Y TIPO DE BENEFICIARIOS

Entre docentes y estudiantes la Unidad Ejecutora 1, 459 Educación Chanchamayo, tiene una población de más de 28,567 personas, las que son atendidas directa e indirectamente

VII. PRODUCTOS O RESULTADOS OBTENIDOS

100% de maestros remunerados, instituciones educativas con mantenimiento y servicios básicos saneados, alumnos atendidos con material fungible. Se ha logrado Gastar el 99.85 % del presupuesto asignado durante el periodo fiscal.

I. CODIGO/NOMBRE DE LA ACTIVIDAD O PROYECTO:

Planificación - Desarrollo de las Acciones de Planeamiento y Presupuesto (Dirección de Gestión Institucional: Planificación, Presupuesto, Racionalización y Estadística).

**II. DESCRIPCION DE LA ACTIVIDAD O PROYECTO:**

- Formulación, Reprogramación y Seguimiento del Plan Estratégico Institucional y el Plan Operativo Institucional.
- Registro de las APAFA y CONEI de las Instituciones Educativas
- Monitoreo de las APAFA y CONEI de las Instituciones Educativas.
- Fortalecimiento de capacidades a Directores, APAFA y CONEI
- Elaborar la Memoria Anual de la institución.

III. LOCALIZACIÓN:

Región	Provincia	Distrito	Centros Poblados*
Junín	Chanchamayo	Chanchamayo	

IV. PRESUPUESTO:

Programada	Ejecutado (al 31.12.18)	% Avance
322.00	315.50	98%

V. META FÍSICA

Programada	Ejecutado (al 31.12.18)	% Avance
3	3	100%

VI. NÚMERO Y TIPO DE BENEFICIARIOS

Se realizó 3 informes dando conocimiento del avance del POI.

VII. PRODUCTOS O RESULTADOS OBTENIDOS

Esta actividad está orientada a evitar la improvisación de las tareas que deben realizarse en bien de la educación. La planificación permite ordenar en el tiempo las tareas a realizarse, el presupuesto requerido y la evaluación de las ya realizadas para repetir las de mayor impacto y beneficio descartando las que no tuvieron buenos resultados. Sirve también, para identificar las razones por las cuales no se lograron el 100% de avance y a identificar también las acciones para mejorarlas y superarlas.

5.2.13. UGEL CHUPACA**I. NOMBRE DE LA ACTIVIDAD:**

TALLER DE FORTALECIMIENTO DE DOCENTES Y DIRECTIVOS EN EL MARCO DE LA IMPLEMENTACIÓN DEL CURRÍCULO NACIONAL DE LA EDUCACIÓN BÁSICA”

**II. DESCRIPCIÓN DE LA ACTIVIDAD**

El taller se llevó a cabo en la I.E. N° 31425 La Libertad en los días 26, 27, 28, 29 y 30 del mes de diciembre, en el horario de la mañana 08:00 am a 1:00 pm y 02:30 a 06:00 pm, con la participación de docentes de las 155 docentes y directivos II.EE. Focalizadas por el MINEDU, con la finalidad de optimizar la implementación del CNEB; “Por la Mejora de los Aprendizajes” del Programa Presupuestal 0090 “Logros de Aprendizaje de Estudiantes de la Educación Básica Regular”, perteneciente al ámbito de la Unidad de Gestión Educativa Local Chupaca, mencionado taller tratará sobre temas de vital importancia relacionado a la Implementación del Currículo Nacional de la Educación Básica, el cual promoverá la mejora de la calidad educativa con el lema **“RUMBO A LA NOTA MÁS ALTA”** orientado al logro de los aprendizajes de los estudiantes.

III. LOCALIZACIÓN

Región	Provincia (S)	Distrito (S)	Centro Poblado
Junín	Chupaca	Chupaca	Chupaca

IV. PRESUPUESTO

Programado	Ejecutado (Devengado al 31-12-2018)	% Avance
27,000.00	27,000.00	100%

V. META FÍSICA

Programado	Ejecutado (Devengado al 31-12-2018)	% Avance
155	150	99.9%

VI. NÚMERO O TIPO DE BENEFICIARIOS

15 II.EE focalizados siendo las siguientes: N° 30081, N°30065, N°30001-3, N°30063, N°30074, N°30122, N°30531, N°30071 N°30098, N°31425, N°30161, N°30161, N°30108, N°30064, N°30308, N°30121.

VII. PRODUCTO O RESULTADOS OBTENIDOS

Se evaluará la planificación, ejecución y resultados obtenidos de acuerdo a los propósitos y metas previstas, informando a las áreas correspondientes.

I. NOMBRE DE LA ACTIVIDAD:

5003165 “Mantenimiento rutinario y acondicionamiento de espacios de locales de los CEBE”

II. DESCRIPCIÓN DE LA ACTIVIDAD

Corresponde al mantenimiento rutinario del CEBE a través de la adquisición y distribución de kit de limpieza del aula, SSHH , bioseguridad y escritorio para uso administrativo y el pago de servicios básicos de agua, luz, telefonía e internet.

**III. LOCALIZACIÓN**

Región	Provincia (S)	Distrito (S)	Centro Poblado
Junín	Chupaca	Chupaca	La Libertad

IV. PRESUPUESTO

Programado	Ejecutado (Devengado al 31-12-2018)	% Avance
11, 427.00	6,402.50	55%

V. META FÍSICA

Programado	Ejecutado (Devengado al 31-12-2018)	% Avance
1	1	100%

VI. NÚMERO O TIPO DE BENEFICIARIOS

1 local escolar del CEBE, 2 aulas CEBE y 15 estudiantes del CEBE.

VII. PRODUCTO O RESULTADOS OBTENIDOS

Institución educativa especial con condiciones de funcionamiento administrativo suficiente para brindar un servicio de calidad

I. NOMBRE DE LA ACTIVIDAD

OLIMPIADA NACIONAL ESCOLAR DE MATEMÁTICA

II. DESCRIPCIÓN DE LA ACTIVIDAD

Esta actividad tiene como propósito desarrollar la Segunda Etapa de la Olimpiada Nacional Escolar de Matemática en la UGEL Chupaca

Se desarrolló el 28 de agosto del presente año, participaron en esta actividad los estudiantes del nivel secundaria en un número de 12 estudiantes por institución educativa, logrando la participación de 432 estudiantes de las IIEE estatales y 94 estudiantes de la IIEE particulares. Finalizado la actividad, 12 estudiantes que ocuparon los primeros lugares representaron a la UGEL Chupaca en la Tercera Etapa a nivel regional.

**III. LOCALIZACIÓN**

Región	Provincia (S)	Distrito (S)	Centro Poblado
Junín	Chupaca	Chupaca	Chupaca

IV. PRESUPUESTO

Programado	Ejecutado (Devengado al 31-12-2018)	% Avance
1 595.00	1 735. 00	100%

V. META FÍSICA

Programado	Ejecutado (Devengado al 31-12-2018)	% Avance
492	436	99.%

VI. NÚMERO O TIPO DE BENEFICIARIOS

- ✓ Participación de 436 estudiantes en la Segunda Etapa de la ONEM. 342 de las IIEE Públicas y 94 de las IIEE particulares.

VII. PRODUCTO O RESULTADOS OBTENIDOS

- ✓ Estimular el interés por las matemáticas de los estudiantes de educación secundaria del ámbito de la UGEL Chupaca, mejorando los niveles de logro de aprendizajes a través del desarrollo de competencias y capacidades matemáticas que se presentan en diversos contextos.
- ✓ Selección de 12 estudiantes en orden de mérito para la participación en la tercera etapa de la ONEM Regional.
- ✓ Premiación con medallas y libros de razonamiento matemático a 12 estudiantes ganadores de la ONEM.
- ✓ Premiación con trofeos a las IIEE que ocuparon los primeros puestos en cómputo general.

I. NOMBRE DE LA ACTIVIDAD

CHUPACA RUMBO AL BILINGÜISMO AL 2021

II. DESCRIPCIÓN DE LA ACTIVIDAD

La Política Nacional Multisectorial (aprobada por Decreto Supremo N.º 012-2015-MINEDU) que define los objetivos y lineamientos para la enseñanza y uso del idioma inglés; en todas las entidades del Estado en todos los niveles de gobierno, es por ello que se realizó la actividad “CHUPACA RUMBO AL BILINGÜISMO AL 2021”, teniendo como principal objetivo, a que los docentes desarrollen competencias comunicativas del idioma inglés, para ampliar su acceso a oportunidades educativas, científicas y tecnológicas.

**III. LOCALIZACIÓN**

Región	Provincia (S)	Distrito (S)	Centro Poblado
Junín	Chupaca	Chupaca	

IV. PRESUPUESTO

Programado	Ejecutado (Devengado al 31-12-2018)	% Avance
16,800.00	16,800.00	100%

V. META FÍSICA

Programado	Ejecutado (Devengado al 31-12-2018)	% Avance
120	108	90%

VI. NÚMERO O TIPO DE BENEFICIARIOS

28 docentes de inglés entre contratados y nombrados, 80 docentes de inicial, primaria y secundaria de otras áreas

VII. PRODUCTO O RESULTADOS OBTENIDOS

- ✓ 28 Docentes de inglés en cursos de nivel B1
- ✓ 80 Docentes de inicial, primaria y secundaria en nivel A1

I. NOMBRE DE LA ACTIVIDAD:

Implementación de laboratorios de las II.EE. del nivel secundaria de la unidad de gestión educativa local de Chupaca

II. DESCRIPCIÓN II. BREVE DESCRIPCION DE LA ACTIVIDAD

Esta Actividad está prevista la implementación con materiales e instrumentos de medida, para los laboratorios de las II.EE de la comprensión de la Unidad de Gestión Local de Chupaca, está prevista la entrega de 04 probetas, tubos de ensayo, vasos precipitados, gradilla y láminas cubreobjetos.

**III. LOCALIZACIÓN**

Región	Provincia (S)	Distrito (S)	Centro Poblado
Junín	Chupaca	Chupaca	

IV. PRESUPUESTO

Programado	Ejecutado (Devengado al 31-12-2018)	% Avance
6000	6000	100%

V. META FÍSICA

Programado	Ejecutado (Devengado al 31-12-2018)	% Avance
29 I.E	29 I.E	100%

VI. NÚMERO O TIPO DE BENEFICIARIOS

29 II.EE de la Unidad de Gestión Educativa Local de Chupaca.

VII. PRODUCTO O RESULTADOS OBTENIDOS

29 II.EE implementados y capacitados en el uso instrumentos de medida volumétricos

5.2.14. UGEL JAUJA**I. NOMBRE DE LA ACTIVIDAD O PROYECTO:**

PP- 0090: “Logros de Aprendizaje de Estudiantes de la Educación Básica Regular”

PROYECTO: 3000001 “Acciones Comunes”

ACTIVIDAD: 5000276 “Gestión del Programa”.

**II. DESCRIPCIÓN DE LA ACTIVIDAD**

La actividad primordial es brindar soporte técnico, pedagógico y de información de calidad relacionado al logro de los aprendizajes mediante las intervenciones pedagógicas en los 3 niveles del EBR.

El soporte técnico netamente presupuestal bajo la responsabilidad del Gestor Local de Intervenciones; soporte pedagógico como Responsable del Centro de Recursos del Aprendizajes y el manejo de los reportes a través de los indicadores fue encargado al Responsable de la calidad de la información.

III. LOCALIZACIÓN

Región	Provincia (S)	Distrito (S)	Centro Poblado
Junín	JAUJA	JAUJA	JAUJA

IV. PRESUPUESTO

Programado	Ejecutado (Devengado al 31-12-2018)	% Avance
121,552.00	91,573.51	75.33%

V. META FÍSICA

Programado	Ejecutado (Devengado al 31-12-2018)		% Avance
331 Atenciones	En ejecución presupuestal	50	68%
	Estudiantes en la elaboración de materiales	100	
	N° de reportes de indicadores	75	

VI. NÚMERO O TIPO DE BENEFICIARIOS

80 PRONOEI; 110 II.EE. Inicial; 136 II.EE. Primaria; 51 II.EE. Secundaria.

VII. PRODUCTO O RESULTADOS OBTENIDOS

- Atención oportuna en los PRONOEI del I y II ciclo. En movilidad local y propinas a las Promotoras Escolares Comunitarias.
- Orientación oportuna en las actividades programadas por el MINEDU respecto a la Implementación del Currículo Nacional del nivel Inicial y Primario, Jornada Escolar Completa, Acompañamiento Multigrado y Secundaria Rural Núcleo.
- Entrega oportuna de materiales en los tres niveles.

I. NOMBRE DE LA ACTIVIDAD

PP - 0106: “Inclusión de niños, niñas y jóvenes con discapacidad en la Educación Básica y Técnico Productiva”

PROYECTO: 3000793 “Familias Involucradas en el Proceso Educativo”



ACTIVIDAD: 5004307 “Asistencia a familias de estudiantes de Centros de Educación Básica Especial para participación en el Proceso Educativo”

II. DESCRIPCIÓN DE LA ACTIVIDAD

Familias involucradas en el proceso educativo, que comprendió la ejecución de la Campaña de Sensibilización, a través de la estrategia: Taller de sensibilización y difusión de los servicios de EBE (CEBE-SAANEE, PRITE) por la provincia de Jauja y distritos aledaños, comprendiendo una ruta de trabajo con un ponente experto en el tema de modificación de conducta, presentaciones artísticas y testimonios.

III. LOCALIZACIÓN

Región	Provincia (S)	Distrito (S)	Centro Poblado
Junín	Chupaca	Chupaca	

IV. PRESUPUESTO

Programado	Ejecutado (Devengado al 31-12-2018)	% Avance
8,218.00	6,327.21	76.99

V. META FÍSICA

Programado	Ejecutado (Devengado al 31-12-2018)	% Avance
150	157	100%

VI. NÚMERO O TIPO DE BENEFICIARIOS

150 PARTICIPANTES

VII. PRODUCTO O RESULTADOS OBTENIDOS

157 participantes informados sobre modificación de conductas en estudiantes con necesidades educativas especiales asociadas a discapacidad

5.2.15. UGEL PICHANAKI**I. CÓDIGO/NOMBRE DE LA ACTIVIDAD:**

PROGRAMACION OPORTUNA DEL PAGO DE SERVICIOS BASICOS 2018

I. DESCRIPCIÓN DE LA ACTIVIDAD O PROYECTO

Una de las actividades más importantes del Área de Gestión Administrativa en la gestión de la Unidad Ejecutora N° 310 – Educación Pichanaki, es la de realizar el registro oportuno de los SS.BB agua y luz de la II.EE de la jurisdicción; nos corresponde como Unidad Ejecutora Educación Pichanaki realizar los pagos mensuales de servicios básicos al 100%. La responsable de su elaboración es la especialista de Abastecimiento en coordinación con el Área de Gestión Administrativa de la UE.

II. LOCALIZACIÓN:

REGIÓN	PROVINCIA	DISTRITO
JUNÍN	CHANCHAMAYO	PICHANAKI

III. PRESUPUESTO:

PROGRAMADO (PIM)	EJECUTADO (AL 31.12.18)	% AVANCE
S/. 155,000.00	S/. 155,000.00	100%

IV. META FÍSICA (INSTITUCIONES EDUCATIVAS)

PROGRAMADO	EJECUTADO (AL 31.12.18)	% AVANCE
163	163	100%

V. NÚMERO Y TIPO DE BENEFICIARIOS:

163 II.EE. Públicas de la UGEL PICHANAKI.

VI. PRODUCTOS O RESULTADOS OBTENIDOS:

CUMPLIMIENTO OPORTUNO DE LOS PAGOS DE SERVICIOS BASICOS.

I. CÓDIGO/NOMBRE DE LA ACTIVIDAD:

PROGRAMACION DE CUADRO DE NECESIDADES DE LA U.E EDUCACION PICHANAKI

II. DESCRIPCIÓN DE LA ACTIVIDAD O PROYECTO

Una de las actividades más importantes del Área de Gestión Administrativa en la Gestión de la Unidad Ejecutora N° 310 – Educación Pichanaki, es la de realizar programación del cuadro de necesidades para las II.EE de la jurisdicción nos corresponde como Unidad Ejecutora Educación Pichanaki realizar la programación de dicho cuadro al 100%. La responsable de su elaboración es la especialista de Abastecimiento en coordinación con el Área de Gestión Administrativa de la UE.

III. LOCALIZACIÓN:

REGIÓN	PROVINCIA	DISTRITO
JUNÍN	CHANCHAMAYO	PICHANAKI

IV. PRESUPUESTO:

PROGRAMADO (PIM)	EJECUTADO (AL 31.12.18)	% AVANCE
S/. 2,214.000.00	S/. 2,214.000.00	100%

V. META FÍSICA (INSTITUCIONES EDUCATIVAS)

PROGRAMADO	EJECUTADO (AL 31.12.18)	% AVANCE
327	327	100%

VI. NÚMERO Y TIPO DE BENEFICIARIOS:

327 II.EE

VII. PRODUCTOS O RESULTADOS OBTENIDOS:

PROGRMACION DEL CUADRO DE NECESIADES (MATERIALES DE ESCRITO, FUNGIBLES, PAGO DE PROMOTORAS, SSBB).

I. CÓDIGO/NOMBRE DE LA ACTIVIDAD:

Formulación, Aprobación, Modificación Y Evaluación del Plan Operativo Institucional 2018 y Elaboración del POI 2019

II. DESCRIPCIÓN DE LA ACTIVIDAD O PROYECTO

Una de las actividades más importantes del Área de Gestión Institucional en la gestión de la Unidad Ejecutora N° 310 – Educación Pichanaki, es la de realizar la formulación, aprobación, modificación y evaluación del Plan Operativo Institucional, donde se sistematiza las actividades y tareas que realizarán las diferentes áreas a lo largo del año, así como la asignación del presupuesto respectivo para garantizar su cumplimiento. El responsable de su elaboración es el especialista de planificación en coordinación con todas las áreas de la UE. Además, también, lo modifica y evalúa en forma trimestral, de acuerdo a la ejecución presupuestal que presenta la UE.

III. LOCALIZACIÓN:

REGIÓN	PROVINCIA	DISTRITO
JUNÍN	CHANCHAMAYO	PICHANAKI

IV. PRESUPUESTO:

PROGRAMADO (PIM)	EJECUTADO (AL 31.12.18)	% AVANCE
S/. 2310.00	S/. 2310.00	100%

V. META FÍSICA (INSTITUCIONES EDUCATIVAS)

PROGRAMADO	EJECUTADO (AL 31.12.18)	% AVANCE
12	12	100%

VI. NÚMERO Y TIPO DE BENEFICIARIOS:

296 II.EE. Publicas, diversas áreas de la Sede Administrativa de U.E. Educación Pichanaki

VII. PRODUCTOS O RESULTADOS OBTENIDOS:

- PLAN OPERATIVO INSTITUCIONAL 2018 ADECUADAMENTE FORMULADO, APROBADO, MODIFICADO Y EVALUADO.
- POI 2019 ELABORADO CORRECTAMENTE.

I. CÓDIGO/NOMBRE DE LA ACTIVIDAD:

PAGO MENSUALIZADO AL PERSONAL ACTIVO DE LA UNIDAD EJECUTORA EDUCACION PICHANAKI

II. DESCRIPCIÓN DE LA ACTIVIDAD O PROYECTO

LA REMUNERACION MENZUAL A DOCENTES CONTRATADOS Y NOMBRADOS, AUXILIARES NOMBRADOS Y CONTRATADOS, PERSONAL ADMINISTRATIVO NOMBRADO Y CONTRATADO A PLAZO FIJO Y A LOS CONTRATOS ADMINISTRATIVOS DE SERVICIO "CAS" DE LA JURIDICCION DE LA UNIDAD EJECUTORA EDUCACION PICHANAKI

III. LOCALIZACIÓN:

REGIÓN	PROVINCIA	DISTRITO
JUNÍN	CHANCHAMAYO	PICHANAKI

IV. PRESUPUESTO:

PROGRAMADO (PIM)	EJECUTADO (AL 31.12.18)	% AVANCE
S/. 35,455,503.04	S/. 35,455,503.04	100%

V. META FÍSICA (INSTITUCIONES EDUCATIVAS)

PROGRAMADO	EJECUTADO (AL 31.12.18)	% AVANCE
2.1.	S/. 35,455,503.04	100%
2.3.	S/. 214,437.00	100%

VI. NÚMERO Y TIPO DE BENEFICIARIOS:

CAS	PEA	ACTIVO	PEA
SEDE	5	SEDE	11
ASPI	4	INICIAL	227
PELA	2	PRIMARIA	625
MINEDU	9	SECUNDARIA	544
GESTOR	3	EBA CICLO AVANZADA	18
JEC	64	EBE	3
JEC RURAL	9		
GESTORA CURRICULAR	1		

VII. PRODUCTOS O RESULTADOS OBTENIDOS:

EL PAGO OPORTUNO HACIA EL PERSONAL ACTIVO DE LA UNIDAD EJECUTORA EDUCACION PICHANAKI Y CUMPLIENDO CON LOS DECRETOS SUPREMOS DE SSL, ATS, CTS Y SENTENCIAS JUDICIALES EMITIDOS POR EL MINISTERIO DE ECONOMIA Y FINANZAS

5.2.15. UGEL YAULI- LA OROYA**I. CÓDIGO/NOMBRE DE LA ACTIVIDAD:**

“Contratación oportuna y pago del personal docente y administrativo de instituciones educativas de la provincia de Yauli – La Oroya”

II. DESCRIPCIÓN DE LA ACTIVIDAD

Se desarrolló la contratación de docentes y administrativos para las II.EE. de la provincia de Yauli – La Oroya, incluido el personal CAS para las II.EE JEC y animadoras y coordinadoras de PRONOEI.

III. LOCALIZACIÓN:

REGIÓN	PROVINCIA	DISTRITO
JUNÍN	YAULI-LA OROYA	LA OROYA

IV. PRESUPUESTO:

NIVEL	PROGRAMADO (PIM)	EJECUTADO (AL 31.12.18)	% AVANCE
INICIAL	S/. 3'660,209.00	S/. 3'653,605.48	99.82%
PRIMARIA	S/. 10'876,039.00	S/. 10,871,640.24	99.96%
SECUNDARIA	S/. 13'635,106.00	S/. 13'621,799.80	99.90%
TOTAL	S/. 28'171,354.00	S/. 28'147,045.52	99.91%

V. META FÍSICA (INSTITUCIONES EDUCATIVAS)

NIVEL	PROGRAMADO	EJECUTADO (AL 31.12.18)	% AVANCE
INICIAL	37	37	100%
PRIMARIA	40	40	100%
SECUNDARIA	18	18	100%
TOTAL	95	95	100%

VI. NÚMERO Y TIPO DE BENEFICIARIOS:

- Instituciones Educativas: 95

VII. PRODUCTOS O RESULTADOS OBTENIDOS:

Las II.EE. de los tres niveles (inicial, primaria y secundaria) de la provincia de Yauli – La Oroya contaron con el personal docente y administrativo necesario para el normal desarrollo de sus actividades durante el año lectivo 2018.

I. **CÓDIGO/NOMBRE DE LA ACTIVIDAD:**

“DOTACIÓN DE MATERIALES Y RECURSOS EDUCATIVOS A INSTITUCIONES EDUCATIVAS EN LA PROVINCIA DE YAULI – LA OROYA”

II. **DESCRIPCIÓN DE LA ACTIVIDAD**

Se realizó la dotación de materiales educativos a las instituciones educativas de la provincia de Yauli – La Oroya, de la siguiente manera:

- Dotación de Material Fungible: en un total de 77 instituciones educativas (37 de nivel inicial y 40 de nivel primaria).
- Dotación de Material Educativo: en un total de 95 instituciones educativas (37 de inicial, 40 de nivel primaria y 18 de nivel secundaria).

III. **LOCALIZACIÓN:**

REGIÓN	PROVINCIA	DISTRITO
JUNÍN	YAULI-LA OROYA	La Oroya, Chacapalpa, Huay Huay, Marcapomacocha, Morococha, Paccha, Santa Bárbara de Carhuacayán, Santa Rosa de Sacco, Suitucancha, Yauli

IV. **PRESUPUESTO:**

NIVEL	PROGRAMADO (PIM)	EJECUTADO (AL 31.12.18)	% AVANCE
Dotación de materiales para Estudiantes	S/. 47,114.00	S/. 30,978.82	65.75%
Dotación de materiales para docentes y aulas	S/. 18,138.00	S/. 18,138.00	100%
Dotación de materiales para docentes y aulas	S/. 269,121.00	S/. 269,119.76	100%
TOTAL DOTACION	S/. 334,373.00	S/. 318,236.58	95.17%

V. **META FÍSICA (INSTITUCIONES EDUCATIVAS)**

ACTIVIDAD	NIVEL	COBERTURA- CUMPLIMIENTO
Dotación de Material Educativo	Secundaria	100% (18 instituciones)
Dotación de Material Educativo	Primaria	100% (120 instituciones)
Dotación de Material Educativo	Inicial	100% (111 instituciones)

VI. **NÚMERO Y TIPO DE BENEFICIARIOS:**

Los beneficiarios fueron todas las instituciones educativas públicas de los niveles inicial (37 instituciones), primaria (40 instituciones) y secundaria (18 instituciones).

VII. **PRODUCTOS O RESULTADOS OBTENIDOS:**

Se logró dotar de material educativo y fungible a la totalidad de las instituciones educativas públicas de la provincia de Yauli – La Oroya en todos los niveles (Inicial con 37 instituciones, Primaria con 40 instituciones y Secundaria con 18 instituciones).

I. CÓDIGO/NOMBRE DE LA ACTIVIDAD:

“GESTIÓN PARA LA OPERACIÓN Y EL ACONDICIONAMIENTO BÁSICO DEL SERVICIO DE EDUCACIÓN GENERADO POR EL PROGRAMA”

II. DESCRIPCIÓN DE LA ACTIVIDAD O PROYECTO

Se realizó la adquisición de mobiliario para las instituciones educativas focalizadas por el Programa Acceso. El Programa Acceso ha focalizado 19 instituciones educativas de nivel inicial y 4 Instituciones Educativas en el nivel secundaria (quintil inferior) las cuales son acreedoras del presupuesto destinado para el programa, para las cuales se adquirió mobiliario, previo diagnóstico de necesidades realizado con visitas a cada institución, con la colaboración de la especialista de infraestructura de la Unidad de Gestión Educativa Local y previa opinión favorable del área de patrimonio.

**III. LOCALIZACIÓN:**

REGIÓN	PROVINCIA	DISTRITO
JUNÍN	YAULO-LA OROYA	La Oroya, Huay Huay, Santa Rosa de Sacco, Paccha, Suitucancha, Yauli, Morococha
JUNIN	YAULI- LA OROYA	Suitucancha, Santa Bárbara de Carhuacayán, Marcapomacocha

IV. PRESUPUESTO:

	PROGRAMADO (PIM)	EJECUTADO (AL 31.12.18)	% AVANCE
NIVEL INICIAL	S/. 14,607.00	S/. 14,600.00	99,95%
NIVEL SECUNDARIO	S/. 13,459.00	S/. 12,760.00	94.80%

V. META FÍSICA (INSTITUCIONES EDUCATIVAS)

	PROGRAMADO (PIM)	EJECUTADO (AL 31.12.18)	% AVANCE
NIVEL INICIAL	19 INSTITUCIONES	16 INSTITUCIONES	84.21%
NIVEL SECUNDARIO	4 INSTITUCIONES	4 INSTITUCIONES	100%

VI. NÚMERO Y TIPO DE BENEFICIARIOS:

Los beneficiarios fueron, para cada caso, las instituciones focalizadas y las que, según los diagnósticos realizados en las visitas in situ, requerían de equipamiento de mobiliario.

VII. PRODUCTOS O RESULTADOS OBTENIDOS:

Se ha logrado adquirir el mobiliario para las Instituciones Educativas focalizadas tanto en el nivel inicial como en el nivel secundario según diagnóstico previo de necesidades de equipamiento, lográndose cubrir sus necesidades de mobiliario a un 90% en promedio

I. CÓDIGO/NOMBRE DE LA ACTIVIDAD O PROYECTO:

“MANTENIMIENTO Y ACONDICIONAMIENTO DE ESPACIOS EN LAS II.EE. DE EDUCACIÓN BÁSICA ESPECIAL (PROGRAMAS DE INTERVENCIÓN TEMPRANA – PRITE Y CENTROS DE EDUCACIÓN BÁSICA ESPECIAL – CEBE)”

**II. DESCRIPCIÓN DE LA ACTIVIDAD O PROYECTO**

Se realiza el acondicionamiento del local de la institución educativa, así como el pago de servicios básicos de las II.EE. y la adquisición de materiales de limpieza y materiales de escritorio para su correcto funcionamiento.

III. LOCALIZACIÓN:

REGIÓN	PROVINCIA	DISTRITO
JUNÍN	YAULI-LAOROYA	LA OROYA

IV. PRESUPUESTO:

INSTITUCIÓN	PROGRAMADO (PIM)	EJECUTADO (AL 31.12.18)	% AVANCE
CEBE – CR	S/. 11,585.00	S/. 9,125.00	78.77%
PRITE	S/. 5,210.00	S/. 4,122.10	79.12%
TOTAL	S/. 16,795.00	S/. 13,247.10	78.88%

V. META FÍSICA

PROGRAMADO (PIM)	EJECUTADO (AL 31.12.18)	% AVANCE
2	2	100%
1 PRITE Y 1 CEBE)	(1 PRITE Y 1 CEBE)	

VI. NÚMERO Y TIPO DE BENEFICIARIOS:

- 29 Alumnos PRITE
- 16 Alumnos CEBE

VII. PRODUCTOS O RESULTADOS OBTENIDOS:

Las II.EE. (PRITE Juan Pablo II y CEBE Domingo Savio) cuentan con los servicios básicos y todo lo necesario para el desarrollo de sus actividades.

5.2.16. UGEL RIO TAMBO**I. CÓDIGO/NOMBRE DE LA ACTIVIDAD:**

ENTREGA OPORTUNA DE MATERIALES EDUCATIVOS Y CUMPLIMIENTO DE LOS COMPROMISOS RELACIONADOS CON DISTRIBUCIÓN DE PARTE DE MINISTERIO DE EDUCACIÓN Y DEL AP- ENDIS A NIVEL REGIONAL. DESCRIPCIÓN DE LA ACTIVIDAD O PROYECTO

**II. DESCRIPCIÓN DE LA ACTIVIDAD O PROYECTO**

En cumplimiento a los Compromisos de Desempeño del MED se logró distribuir los Materiales Educativos del MED a las Instituciones Educativas cercanas y lejanas al 100 % en los niveles Inicial Primaria y Secundaria, fueron distribuidos con sus Actas y Pecosas ingresados al SIGA en coordinación con Almacén, se llevaron los materiales a las comunidades nativas lejanas donde un maestro camina de 2 a 3 días.

III. LOCALIZACIÓN:

REGIÓN	PROVINCIA	DISTRITO
JUNÍN	SATIPO	RIO TAMBO

IV. PRESUPUESTO:

PROGRAMADO (PIM)	EJECUTADO (AL 31.12.18)	% AVANCE
739,049.00	739,049.00	100%

V. META FÍSICA

PROGRAMADO (PIM)	EJECUTADO (AL 31.12.18)	% AVANCE
100%	100%	100%

VI. NÚMERO Y TIPO DE BENEFICIARIOS:

9340 Estudiantes y 214 instituciones educativas de la jurisdicción, teniendo en cuenta que la UGEL cuenta con cuatro cuencas para su distribución de materiales, el cual en vía fluvial se elevan los costos por usar doble motor fuera de borda: Cuenca del Río Perene, Vía terrestre, Cuenca del Valle de Santa, Cruz: Vía Terrestre, Cuenca del Río Ene: Terrestre, Fluvial y aéreo. Cuenca del Río Tambo: Terrestre, fluvial y aéreo

VII. PRODUCTOS O RESULTADOS OBTENIDOS

Distribución de materiales educativos en las fechas indicadas y a tiempo para el buen uso.

I. CÓDIGO/NOMBRE DE LA ACTIVIDAD:

CONTRATA Y PAGOS OPORTUNOS CAS, COMPROMISOS DE DESEMPEÑO.

II. DESCRIPCIÓN DE LA ACTIVIDAD O PROYECTO

Es un aplicativo informático que el Ministerio de Educación a través de la Dirección Técnico Normativa de Docentes pone a disposición de las Unidades de Gestión Educativa Local a nivel nacional con la finalidad de administrar y gestionar los procesos relacionados con la Administración y Control de Plazas.

Una de las actividades programadas en el marco del cumplimiento, nos permitió registrar todas las acciones relacionadas con la Contratación Oportuna de los trabajadores Administrativos y de apoyo en las II.EE de los tres niveles de la E.B.R., permitiendo la asignación y codificación única para los códigos de plazas y la entrega de sus Resoluciones.

III. LOCALIZACIÓN:

REGIÓN	PROVINCIA	DISTRITO
JUNÍN	SATIPO	RIO TAMBO

IV. PRESUPUESTO:

PROGRAMADO (PIM)	EJECUTADO (AL 31.12.18)	% AVANCE
S/.197,207.00	S/.197,207.00	100%

V. META FÍSICA

PROGRAMADO (PIM)	EJECUTADO (AL 31.12.18)	% AVANCE
12	12	100%

VI. NÚMERO Y TIPO DE BENEFICIARIOS:

08 Personales Administrativos y 04 de Apoyo en las II.EE.

VII. PRODUCTOS O RESULTADOS OBTENIDOS

Los trabajadores Administrativos y de apoyo en las II.EE. obtienen el pago de sus haberes, gracias a la contratación oportuna y emisión de resoluciones a la brevedad posible para ser ejecutados por el Responsable del S.U.P.

I. CÓDIGO/NOMBRE DE LA ACTIVIDAD:

ADQUISICIÓN DE B/S PARA LAS DIFERENTES AREAS, OFICINAS E INSTITUCIONES EDUCATIVAS DE LOS TRES NIVELES DE LA UNIDAD DE GESTIÓN EDUCATIVA LOCAL DE RIO TAMBO.

II. DESCRIPCIÓN DE LA ACTIVIDAD O PROYECTO

Realizar una eficiente adquisición de los bienes y/o servicios, maximizando el valor de los recursos públicos en los procesos de contratación

**III. LOCALIZACIÓN:**

REGIÓN	PROVINCIA	DISTRITO
JUNÍN	SATIPO	RIO TAMBO

IV. PRESUPUESTO:

PROGRAMADO (PIM)	EJECUTADO (AL 31.12.18)	% AVANCE
S/ 739,049.00	S/ 739,049.00	100%

V. NÚMERO Y TIPO DE BENEFICIARIOS:

47 personales de la Ugel Rio Tambo, 9340 estudiantes y 189 instituciones educativas de la jurisdicción, teniendo en cuenta que la UGEL cuenta con cuatro cuencas Cuenca.

VI. PRODUCTOS O RESULTADOS OBTENIDOS

Adquisición oportuna de los bienes y servicios requeridos por el área solicitante para satisfacer las necesidades del personal de la Ugel Rio Tambo, así como de los estudiantes de la jurisdicción de la Ugel Rio Tambo.

I. CÓDIGO/NOMBRE DE LA ACTIVIDAD:**DESARROLLO DE LA GESTIÓN DEL ÁREA DE GESTIÓN INSTITUCIONAL.****II. DESCRIPCIÓN DE LA ACTIVIDAD O PROYECTO**

Una de las actividades programadas en el marco del cumplimiento del plan operativo institucional POI 2018, es el desarrollo de la gestión del Área De Gestión Institucional, donde se desarrollaron las acciones de aprobación, certificación, modificación de presupuestos, apoyo y asesoramiento a cada uno de los directores de las I.E. en planificación estratégica que acuden al área realizando trámites y requerimientos en cada una de las oficinas como: racionalización, estadística, planificación.

III. LOCALIZACIÓN:

REGIÓN	PROVINCIA	DISTRITO	CENTRO POBLADO
JUNÍN	SATIPO	RIO TAMBO	PUERTO OCOPA

IV. PRESUPUESTO:

PROGRAMADO (PIM)	EJECUTADO (AL 31.12.18)	% AVANCE
S/ 18, 130.00	S/ 18, 130.00	100%

V. META FÍSICA

PROGRAMADO (PIM)	EJECUTADO (AL 31.12.18)	% AVANCE
12	12	100%

VI. NÚMERO Y TIPO DE BENEFICIARIOS:

203 directores y 619 docentes y trabajadores administrativos.

VII. PRODUCTOS O RESULTADOS OBTENIDOS

Directores, docentes y trabajadores administrativos obtienen la atención oportuna de sus trámites y requerimientos según las bases legales correspondientes.

5.2.17. UGEL SATIPO

- I. CÓDIGO/NOMBRE DE LA ACTIVIDAD:**
IMPLEMENTACION DEL EQUIPO TECNICO Y CRA
PARA EL APOYO AL PROGRAMA DE PELA.

II. DESCRIPCIÓN DE LA ACTIVIDAD O PROYECTO

El Centro de Recursos para el Aprendizaje de Villa Capiri CRA, es un Centro con 4 líneas de acción que están orientadas a favorecer y fortalecer los aprendizajes de los estudiantes del nivel inicial y primario, extiende sus servicios al nivel secundario con la biblioteca de aula.

El CRA fomenta el bienestar de los estudiantes, trabaja con Padres de Familia, comunidad y entidades gubernamentales y particulares para generar espacios propicios que favorezcan el normal desarrollo de sus actividades.



III. LOCALIZACIÓN:

REGIÓN	PROVINCIA	DISTRITO
JUNÍN	SATIPO	RIO NEGRO

IV. PRESUPUESTO:

PROGRAMADO (PIM)	EJECUTADO (AL 31.12.18)	% AVANCE
S/ 384,499.00	S/ 256,885.00	66.81%

V. META FISICA

PROGRAMADO (PIM)	EJECUTADO (AL 31.12.18)	% AVANCE
25	25	100%

VI. NÚMERO Y TIPO DE BENEFICIARIOS:

25 II.EE. del nivel inicial y primario focalizadas de la UGEL Satipo del Centro de Recursos de Aprendizaje que dan orientación y reforzamiento de aprendizajes a los estudiantes.

VII. PRODUCTOS O RESULTADOS OBTENIDOS

Numero de II.EE. focalizadas de CRA da orientación y reforzamiento de aprendizajes a los estudiantes.

I. CÓDIGO/NOMBRE DE LA ACTIVIDAD:

ACOMPañAMIENTO PEDAGOGICO A
INSTITUCIONES EDUCATIVAS DE EDUCACION
INTERCULTURAL BILINGÜE NIVEL INICIAL.

**II. DESCRIPCIÓN DE LA ACTIVIDAD O PROYECTO**

Fortalecer las competencias y capacidades pedagógicas de los docentes en servicio desde las II.EE. no Focalizadas para mejorar los aprendizajes en los estudiantes bilingües del nivel inicial con un enfoque intercultural, de manera pertinente teniendo en cuenta la participación de la comunidad y los diferentes agentes educativos, a partir de los conocimientos locales.

III. LOCALIZACIÓN:

REGIÓN	PROVINCIA	DISTRITO
JUNÍN	SATipo	SATipo

IV. PRESUPUESTO:

PROGRAMADO (PIM)	EJECUTADO (AL 31.12.18)	% AVANCE
S/ 920,281.00	S/ 919,649.00	99.93 %

V. META FISICA

PROGRAMADO (PIM)	EJECUTADO (AL 31.12.18)	% AVANCE
121	121	100%

VI. NÚMERO Y TIPO DE BENEFICIARIOS:

121 docentes reciben acompañamiento pedagógico.

VII. PRODUCTOS O RESULTADOS OBTENIDOS

Docentes capacitados en las competencias y capacidades pedagógicas.

I. CÓDIGO/NOMBRE DE LA ACTIVIDAD:

CONTRATACION OPORTUNA Y PAGOS A PERSONAL PARA ATENCION DE CENTROS EDUCACION BASICA ESPECIAL.

II. DESCRIPCIÓN DE LA ACTIVIDAD O PROYECTO

Contratación oportuna y pago de personal en instituciones educativas inclusivas, centros de educación básica especial y centros de recursos.

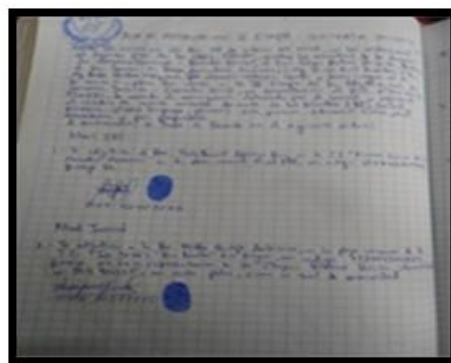
**III. LOCALIZACIÓN:**

REGIÓN	PROVINCIA	DISTRITO
JUNÍN	SATIPO	SATIPO

IV. PRESUPUESTO:

PROGRAMADO (PIM)	EJECUTADO (AL 31.12.18)	% AVANCE
S/ 130,989.00	S/ 130,988.00	100 %

V. META FISICA

PROGRAMADO (PIM)	EJECUTADO (AL 31.12.18)	% AVANCE
4	4	100%

VI. NÚMERO Y TIPO DE BENEFICIARIOS:

4 Contratación y pago oportuno al personal docente de las Instituciones Educativas atendidas oportunamente con material educativo de Educación Básica Especial y Centros de Recursos.

VII. PRODUCTOS O RESULTADOS OBTENIDOS

Instituciones Educativas de Educación Básica Especial y Centros de Recursos, atendidas oportunamente con contratación y pago oportuno.

I. CÓDIGO/NOMBRE DE LA ACTIVIDAD:

MANTENIMIENTO Y ACONDICIONAMIENTO DE ESPACIOS EN LOCALES DE LOS CENTROS DE EDUCACION DE EDUCACION BASICA ESPECIAL.

II. DESCRIPCIÓN DE LA ACTIVIDAD O PROYECTO

Mantenimiento y acondicionamiento de espacios en locales escolares de los centros de educación básica y centro de recurso con la adquisición de KIT de material de limpieza, para servicio básico, material de escritorio y pago oportuno de los servicios básicos.

**III. LOCALIZACIÓN:**

REGIÓN	PROVINCIA	DISTRITO
JUNÍN	SATIPO	SATIPO

IV. PRESUPUESTO:

PROGRAMADO (PIM)	EJECUTADO (AL 31.12.18)	% AVANCE
S/ 13,795.00	S/ 10,248.64	74.29 %

V. META FISICA

PROGRAMADO (PIM)	EJECUTADO (AL 31.12.18)	% AVANCE
4	4	100%

VI. NÚMERO Y TIPO DE BENEFICIARIOS:

2 Locales escolares de las Instituciones Educativas básica Especial y Centros de Recursos, atendidas oportunamente con mantenimiento y acondicionamiento de espacio.

VII. PRODUCTOS O RESULTADOS OBTENIDOS

Locales escolares de las Instituciones Educativas básica Especial y Centros de Recursos, atendidas oportunamente con mantenimiento y acondicionamiento de espacios.

I. CÓDIGO/NOMBRE DE LA ACTIVIDAD:

GESTION ADMINISTRATIVA.

II. DESCRIPCIÓN DE LA ACTIVIDAD O PROYECTO

Desarrollo de Acciones del Área de Gestión Administrativa.

III. LOCALIZACIÓN:

REGIÓN	PROVINCIA	DISTRITO
JUNÍN	SATIPO	SATIPO

IV. PRESUPUESTO:

PROGRAMADO (PIM)	EJECUTADO (AL 31.12.18)	% AVANCE
S/ 3,843,851.00	S/ 3,516,206.00	91.47 %

V. META FISICA

PROGRAMADO (PIM)	EJECUTADO (AL 31.12.18)	% AVANCE
17	17	100%

VI. NÚMERO Y TIPO DE BENEFICIARIOS:

17 Actividades atendidas para el apoyo de la actividad académica.

VII. PRODUCTOS O RESULTADOS OBTENIDOS

Actividades atendidas para el apoyo de la actividad académica.

5.2.18. UGEL SAN MARTIN DE PANGOA**I. CÓDIGO/NOMBRE DE LA ACTIVIDAD:****CODIGO:** 1679**NOMBRE:** UNIDAD DE GESTION EDUCATIVA LOCAL PANGOA.**II. DESCRIPCIÓN DE LA ACTIVIDAD O PROYECTO**

La Unidad De Gestión Educativa Local – UGEL PANGOA es órgano del gobierno regional que tiene por finalidad definir, dirigir y articular la política de educación, recreación y deporte en concordancia de la política general del Estado según la Ley N° 28044 – Ley General de Educación y en su artículo 2º la educación es un proceso de aprendizaje y enseñanza que se desarrolla a lo largo de toda la vida y que contribuye a la formación integral de las personas, al pleno desarrollo de sus potencialidades, a la creación de cultura, y al desarrollo de la familia y de la comunidad nacional, latinoamericana y mundial.

III. LOCALIZACIÓN:

REGIÓN	PROVINCIA	DISTRITO
JUNÍN	SATipo	SAN MARTIN DE PANGOA

IV. PRESUPUESTO:

PROGRAMADO (PIM)	EJECUTADO (AL 31.12.18)	% AVANCE
S/ 18,935,216	S/ 18,305,216	96.7%

V. META FISICA

PROGRAMADO (PIM)	EJECUTADO (AL 31.12.18)	% AVANCE
100%	96.7%	100%

VI. NÚMERO Y TIPO DE BENEFICIARIOS:

II.EE.: 360 INSTITUCIONES EDUCATIVAS

DOCENTES: 1116

ALUMNOS: 17824

VII. PRODUCTOS O RESULTADOS OBTENIDOS

INICIAL: MATERIALES EDUCATIVAS (CUADERNOS DE ESTUDIO Y MATERIALES FUNGIBLES) DENTRO DE LAS FECHAS ESTABLECIDAS

PRIMARIA: MATERIALES EDUCATIVAS (CUADERNOS DE ESTUDIO Y MATERIALES FUNGIBLES) DENTRO DE LAS FECHAS ESTABLECIDAS

SECUNDARIA: MATERIALES EDUCATIVAS (CUADERNOS DE ESTUDIO Y MATERIALES FUNGIBLES) DENTRO DE LAS FECHAS ESTABLECIDAS.

5.2.19. UGEL TARMA**I. NOMBRE DE LA ACTIVIDAD:**

“Modificación de conducta en estudiantes con necesidades educativas especiales incluidos en la educación básica regular.”

**II. DESCRIPCION DE LA ACTIVIDAD O PROYECTO:**

Desde el punto de vista legal, sabemos que la educación debe ser inclusiva, que todos los niños, reciban educación en el aula ordinaria, además deberán promoverse un trato igualitario y que no se discrimine a ningún alumno por ser diferente. Se ha evidenciado en estudios de prevalencia que la población de alumnos con estas necesidades está entre 12% y 22% (Adelman y Taylor, 2002; cp. Marzano, 2003). Motivo por el cual se realizó esta actividad para fortalecer en los docentes y directores la labor que desarrollan frente a los estudiantes con necesidades educativas especiales (NEE)

III. LOCALIZACIÓN:

Región	Provincia	Distrito	Centro Poblado
JUNIN	TARMA	TARMA	-----

IV. PRESUPUESTO:

Programado	Ejecutado (Devengado al 31/12/2018)	% Avance
S/1,976.00	S/1976.00	100%

V. META FISICA:

Programado	Ejecutado (al 31/12/2018)	% Avance
12/11/2018	12/11/2018	100%

VI. NÚMERO Y TIPO DE BENEFICIARIOS:

De atención:

- a) 80 docentes y no docentes **Ocupación:**
- b) Directora CEBE “Señor de Muruhuay”.
- c) Docentes aula

Docentes y no docentes SAANEE

VII. PRODUCTOS O RESULTADOS OBTENIDOS:

- Técnicas o estrategias cognitivo-conductuales más efectivas en el manejo del comportamiento inadecuado.
- Reflexión sobre distintos escenarios en los que podrían aplicarse estas estrategias.
- Emplear en casos prácticos las estrategias revisadas.
- Uso de materiales en el aula
- Responder las dudas o preguntas que tengan los participantes de manera individual o grupal.

I. CODIGO/NOMBRE DE LA ACTIVIDAD:

“Matrícula Oportuna de Niños de 3 años en las II.EE. del nivel inicial y PRONOEI de la UGEL Tarma 2018”

II. DESCRIPCION DE LA ACTIVIDAD:

Es importante alcanzar las metas de cobertura del FED, referido a la matrícula oportuna de los niños menores de 3 años de los distritos ubicados en los quintiles 1 y 2 del ámbito de la UGEL Tarma.

**III. LOCALIZACIÓN:**

Región	Provincia	Distrito	Centro Poblado
Junín	Tarma	Huasahuasi, Tapo, Palcamayo, San Pedro de Cajas, Acobamba, Huaricolca, Palca, La Unión	-

IV. PRESUPUESTO:

Programado	Ejecutado (Devengado al 31/12/2018)	% Avance
Meta: 0039	Total S/. 27 182.00	73%
Total S/. 37 82.00		

V. META FISICA:

Programado	Ejecutado (al 31/12/2018)	% Avance
1 437 estudiantes de niños de 3 años de la provincia de Tarma	1 401 estudiantes de niños de 3 años.	97.2%.

VI. NÚMERO Y TIPO DE BENEFICIARIOS:

1 437 estudiantes de niños de 3 años de los nueve distritos de la provincia de Tarma.

VII. PRODUCTO O RESULTADO OBTENIDO:

Alcanzar las meta de cobertura propuestas del FED.

Atender a la primera infancia en todas las II.EE. de los distritos de la provincia de Tarma.

I. CODIGO/NOMBRE DE LA ACTIVIDAD O PROYECTO:

XXVIII FERIA ESCOLAR NACIONAL DE CIENCIA Y TECNOLOGÍA "EUREKA 2018" ETAPA REGIONAL (Organiza DREJ y UGEL Tarma)



II. DESCRIPCION DE LA ACTIVIDAD PROYECTO:

La Feria Regional de Ciencia y Tecnología "EUREKA" Etapa Regional a cargo de la DREJ y UGEL TARMA basados R.M. N° 657-2017-MINEDU, impulsa y orienta la práctica permanente de la investigación y el descubrimiento de la metodología de la investigación así fomentar las vocaciones por la ciencia y la tecnología, por parte de los estudiantes y docentes, resaltando su importancia en el desarrollo del país.

III. LOCALIZACIÓN:

Región	Provincia	Distrito	Centro Poblado
JUNIN	TARMA	TARMA	-.-

IV. PRESUPUESTO:

Programado	Ejecutado (Devengado al 31/12/2018)	% Avance
S/ 2000.00	S/ 2000.00	100%

V. META FISICA:

Programado	Ejecutado (al 31/12/2018)	% Avance
160	150	93%

VI. NÚMERO Y TIPO DE BENEFICIARIOS:

100 estudiantes y 50 docentes asesores de proyectos

VII. PRODUCTO O RESULTADO OBTENIDO:

- Propicia a los estudiantes y docentes, el uso adecuado de la metodología de la investigación científica y tecnológica para obtener respuestas apropiadas, soluciones prácticas a los problemas de su entorno y actualizar su conocimiento.
- 02 proyectos de II.EE. ganadores representan a la Región y Provincia de Tarma en la etapa nacional.

I. CODIGO/NOMBRE DE LA ACTIVIDAD O PROYECTO:

FORTALECIMIENTO DE COMPETENCIAS EN GESTION PEDAGOGICA EN AULA DIRIGIDO A DOCENTES DE LAS II. EE. DEL NIVEL SECUNDARIA, EBA Y CETPRO DE LA UGEL TARMA 2018

**II. DESCRIPCION DE LA ACTIVIDAD O PROYECTO:**

El fortalecimiento de competencias en gestión pedagógica en aula dirigido a docentes de las II. EE del nivel secundaria, EBA y CETPRO, en el enfoque por competencias, propiciar el uso adecuado de estrategias metodológicas en las diferentes áreas, el buen uso del tiempo y materiales educativos para mejorar el desempeño docente y lograr aprendizajes significativos en los estudiantes.

III. LOCALIZACIÓN:

Región	Provincia	Distrito	Centro Poblado
Junín	Tarma	Tarma	

IV. PRESUPUESTO:

Programado	Ejecutado (Devengado al 31/12/2018)	% Avance
S/. 29 812.06	S/ 29 812.06	100

V. META FISICA:

Programado	Ejecutado (al 31/12/2018)	% Avance
415 Docentes y directivos	415 Docentes y directivos	100

VI. NÚMERO Y TIPO DE BENEFICIARIOS:

415 docentes y directivos de las diferentes áreas curriculares nivel secundario, EBA y CETPRO del ámbito de la UGEL TARMA.

VII. PRODUCTO O RESULTADO OBTENIDO:

Docentes de las diferentes áreas curriculares del nivel secundaria, EBA y CETPRO del ámbito de la UGEL TARMA, fortalecidos en competencias de gestión escolar, planificación curricular desde un enfoque por competencias, estrategias metodológicas, elaboración y uso de materiales educativos en las diferentes áreas.

5.2.20. UGEL HUANCAYO**I. CODIGO/NOMBRE DE LA ACTIVIDAD O PROYECTO:****Gestión de Abastecimiento****II. DESCRIPCION DE LA ACTIVIDAD O PROYECTO:**

El área de abastecimiento cumple una labor muy importante, toda la vez la distribución de materiales conlleva a la mejora de la calidad educativa. La provisión y almacenamiento de los materiales educativos de manera oportuna forma parte de la mejora continua.

**III. LOCALIZACIÓN:**

Región	Provincia	Distrito	Centro Poblado
Junín	Huancayo	El Tambo	El Tambo

IV. PRESUPUESTO:

Programado	Ejecutado (Devengado al 31/12/2018)	% Avance
S/ 35314	S/ 35314	100

V. META FISICA:

Programado	Ejecutado (al 31/12/2018)	% Avance
12	12	100

VI. NÚMERO Y TIPO DE BENEFICIARIOS:

Etapas, modalidad y nivel educativo	Total	Gestión		Área		Pública		Privada	
		Pública	Privada	Urbana	Rural	Urbana	Rural	Urbana	Rural
Total	1,708	853	855	1,420	288	565	288	855	0
Básica Regular	1,604	823	781	1,316	288	535	288	781	0
Inicial	818	480	338	683	135	345	135	338	0
Primaria	545	265	280	410	135	130	135	280	0
Secundaria	241	78	163	223	18	60	18	163	0
Básica Alternativa	61	17	44	61	0	17	0	44	0
Básica Especial	7	7	0	7	0	7	0	0	0
Técnico-Productiva	36	6	30	36	0	6	0	30	0
Superior No Universitaria	0	0	0	0	0	0	0	0	0
Pedagógica	0	0	0	0	0	0	0	0	0
Tecnológica	0	0	0	0	0	0	0	0	0

VII. PRODUCTO O RESULTADO OBTENIDO:

Donación de terreno para el almacén

Bono por el cumplimiento en la dotación de materiales I etapa y II etapa.

I. CODIGO/NOMBRE DE LA ACTIVIDAD O PROYECTO:

OLIMPIADA NACIONAL ESCOLAR DE MATEMÁTICA – ONEM 2018

II. DESCRIPCION DE LA ACTIVIDAD O PROYECTO:

Concurso anual de matemática a nivel Nacional con la participación de los estudiantes del nivel secundaria, donde la UGEL Huancayo coordina la 1 Etapa con las IIEE y es responsable directo de la II Etapa y coordina la participación con la DREJ la III y IV Etapa.



III. LOCALIZACIÓN:

Región	Provincia	Distrito	Centro Poblado
Junín	Huancayo	Todos	

IV. PRESUPUESTO:

Programado	Ejecutado (Devengado al 31/12/2018)	% Avance
S/ 833.63	S/ 742.90	89.12

V. META FISICA:

Programado	Ejecutado (al 31/12/2018)	% Avance
78 IIEE Estatales	78 IIEE Estatales	100
18 IIEEE Particulares	18 IIEEE Particulares	

VI. NÚMERO Y TIPO DE BENEFICIARIOS:

I ETAPA 78 IIEE Estatales 18 IIEEE Particulares
 II ETAPA 18 IIEE Estatales 18 IIEEE Particulares
 III ETAPA 15 Estudiantes Representantes de la UGEL Huancayo a la Etapa Regional

VII. PRODUCTO O RESULTADO OBTENIDO:

Participación y reporte oportuno de las IIEE de acuerdo a las fechas programadas
 Clasificación de 7 Estudiantes Representantes de la UGEL Huancayo a la Etapa Nacional

I. CODIGO/NOMBRE DE LA ACTIVIDAD O PROYECTO:

Programar, Coordinar, Asesorar, Verificar, Informar Y Apoyar en las necesidades de Saneamiento Físico-Legal, construcción, mantenimiento y equipamiento de las II.EE.

Monitoreo de la Declaración de Gastos del Programa de Mantenimiento de locales escolares de las Instituciones educativas Públicas - Etapa 2018-I

Mantenimiento De Locales Escolares



Fuente: Monitoreo y seguimiento (Programa de Mantenimiento de Locales Escolares) – PERIODO 2018

II. DESCRIPCION DE LA ACTIVIDAD O PROYECTO:

Programar, Coordinar, Asesorar, Verificar, Informar Y Apoyar en las necesidades de Saneamiento Físico-Legal, construcción, mantenimiento y equipamiento de las Instituciones educativas:

Revisión y Aprobación de Fichas Técnicas y Declaración de Gastos del Programa de Mantenimiento de Locales Escolares.

Brindar asesoramiento en materia de normatividad técnica relacionada con la infraestructura educativa, así como supervisar y evaluar la elaboración, aplicación y difusión de diseños arquitectónicos apropiados para las diferentes Instituciones Educativas.

Monitoreo de la Declaración de Gastos del Programa de Mantenimiento de locales escolares de las Instituciones educativas Públicas:

Mantenimiento De Locales Escolares:

Mantenimiento preventivo:

Neutralizar daños y/o el deterioro de las condiciones físicas de forma periódica de la infraestructura del local escolar y sus tipos de espacios educativos. Intervención inmediata de la infraestructura que represente un riesgo a la población escolar.

Mantenimiento correctivo:

Orientar a corregir las fallas originadas por el mal uso o desgaste natural de algunas partes de la infraestructura educativa a fin que la misma cumpla su vida útil y/o se pueda prolongar.

III. LOCALIZACIÓN:

Región	Provincia	Distrito	Centro Poblado
Junín	Huancayo	Varios	Varios

IV. PRESUPUESTO:

Programado	Ejecutado (Devengado al 31/12/2018)	% Avance
S/ 31,895.15	S/ 30,8782.00	95

V. META FISICA:

Programado	Ejecutado (al 31/12/2018)	% Avance
12	12	100

VI. NÚMERO Y TIPO DE BENEFICIARIOS:

535 Instituciones Educativas de la Jurisdicción de la UGEL- Huancayo, quienes son beneficiados con el Programa de Mantenimiento de Locales Escolares

VII. PRODUCTO O RESULTADO OBTENIDO:

350 Instituciones Educativas beneficiados con el presupuesto del Programa de Mantenimiento de Locales Escolares, Adelanto 2018, las cuales se tiene el 90% de las Declaraciones Gastos Verificadas y Aprobadas.

429 Instituciones Educativas beneficiados con el presupuesto del Programa de Mantenimiento de Locales Escolares, Periodo 2018-I, las cuales se tiene a la fecha el 85% de las Declaraciones Gastos Verificadas y Aprobadas.

Verificación de 30 Instituciones Particulares, de las cuales solicitaron creación y ampliación de servicios educativos

5.2.21.UGEL CONCEPCION**I. CODIGO/NOMBRE DE LA ACTIVIDAD O PROYECTO:**

Monitoreo y acompañamiento en los tres momentos (Buen inicio, la escuela que queremos y balance) en los niveles de Inicial, Primaria y Secundaria

II. DESCRIPCION DE LA ACTIVIDAD O PROYECTO:

El Área de Gestión Pedagógica en su plan de trabajo, ha planificado el monitoreo y acompañamiento a las diversas instituciones educativas, en los tres momentos con el propósito de implementar diferentes estrategias formativas y fortalecer los desempeños pedagógicos y de gestión de los directivos y docentes en cada uno de las Instituciones Focalizadas.

**III. LOCALIZACIÓN:**

Región	Provincia	Distrito	Centro Poblado
Junín	CONCEPCION	MULTIDISTRITAL	

IV. PRESUPUESTO:

Nivel	Programado (PIM)	Ejecutado (Devengado al 31.12.18)	Diferencia	% Avance
Inicial	2,500.00	2,500.00	0	100%
Primaria	6,450.00	6,450.00	0	100%
Secundaria	5,000.00	5,000.00	0	100%

V. META FISICA:

Nivel	Programado (PIM)	Ejecutado (al 31.12.18)	% Avance
Inicial	67	60	89%
Primaria	134	100	89%
Secundaria	30	30	100%

VI. NÚMERO Y TIPO DE BENEFICIARIOS:

Son 60 Instituciones Educativas beneficiarias del nivel inicial, 100 del nivel primario y 30 Instituciones Educativas del nivel secundario

VII. PRODUCTO O RESULTADO OBTENIDO:

El Monitoreo permitió fortalecer las competencias de los directivos para poder hacer el acompañamiento a sus docentes después de realizar las visitas de aula, así mismo se pudo fortalecer a los docentes en el uso de estrategias. Se utilizó la ficha de monitoreo de las rúbricas para medir el desempeño de las docentes.

I. CODIGO/NOMBRE DE LA ACTIVIDAD O PROYECTO:

Dotación de materiales para el nivel Primaria y Secundaria

II. DESCRIPCION DE LA ACTIVIDAD O PROYECTO:

El Área de Gestión Pedagógica en su plan de trabajo, ha planificado coordinar con la Oficina de Abastecimiento y Administración para la correcta y oportuna dotación de materiales del primer grupo a las II.EE. del nivel primaria e Instituciones Educativas del nivel secundario.

III. LOCALIZACIÓN:

Nivel	Programado (PIM)	Ejecutado (al 31.12.18)	% Avance
Primaria	126,067.00	126,067.00	100%
Secundaria	44,137.00	44,137.00	100%

IV. PRESUPUESTO:

	Programado (PIM)	Ejecutado (al 31.12.18)	% Avance
Primaria	134	134	100%
Secundaria	34	34	100%

V. META FISICA:

Nivel	Programado (PIM)	Ejecutado (al 31.12.18)	% Avance
Inicial	67	60	89%
Primaria	134	100	89%
Secundaria	30	30	100%

VI. NÚMERO Y TIPO DE BENEFICIARIOS:

134 II.EE. del Nivel Primaria.

34 II.EE. del Nivel Secundaria.

VII. PRODUCTO O RESULTADO OBTENIDO:

Las Instituciones Educativas del primer grupo cuentan con el material emitido por MINEDU.

I. CÓDIGO / NOMBRE DE LA ACTIVIDAD:

Evaluación Regional

II. DESCRIPCIÓN DE LA ACTIVIDAD:

El Área de Gestión Pedagógica en su plan de trabajo, ha planificado coordinar con la Dirección Regional de Educación de Junín para la aplicación de la evaluación regional orientado a los estudiantes del 2do y 4to grado de primaria y 2do de secundaria.

**III. LOCALIZACIÓN**

II.EE. del Nivel Primaria y Secundaria

IV. PRESUPUESTO:

Nivel	Programado (PIM)	Ejecutado (al 1.12.18)	% Avance
Primaria	15,004.00	15,003.00	100%
Secundaria	4,300.00	4,300.00	100%

Se cumplió en un 100% en lo que corresponde al presupuesto asignado para esta actividad.

V. META FÍSICA

Nivel	Programado (PIM)	Ejecutado (al 31.12.18)	% Avance
Primaria	168	168	100%
Secundaria	34	34	100%

Se cumplió con la meta programada en un 100%.

VI. NÚMERO Y TIPO DE BENEFICIARIOS

134 II.EE. del Nivel Primaria y 34 del Nivel Secundaria.

VII. PRODUCTOS O RESULTADOS OBTENIDOS

Las Instituciones Educativas del primer grupo enviaron su reporte de las tres evaluaciones a tiempo usando el aplicativo.

I. CÓDIGO / NOMBRE DE LA ACTIVIDAD O PROYECTO

“Equipamiento de las áreas y oficinas de la Unidad de Gestión Educativa Local – Concepción”.

II. DESCRIPCIÓN DE LA ACTIVIDAD O PROYECTO:

Las Áreas y Oficinas de la Unidad de Gestión Educativa Local no contaban con condiciones adecuadas en equipamiento para una mejor atención a nuestros Maestros, Estudiantes y realizar los trabajos de gestión; por ello hubo la necesidad de reunirse con los jefes inmediatos de cada Área donde aprobaron realizar el Equipamiento respectivo para un mejor desarrollo de trabajo y mejor atención al público.

**III. LOCALIZACIÓN**

Región	Provincia	Distrito (s)
JUNIN	CONCEPCIÓN	CONCEPCIÓN

IV. PRESUPUESTO:

Programado (PIM)	Ejecutado (Devengado al 31.12.18)	% Avance
645,172.84	645,172.84	100%

V. META FÍSICA

Programado (PIM)	Ejecutado (al 31.12.18)	% Avance
100%	100%	100%

VI. NÚMERO Y TIPO DE BENEFICIARIOS

- ✓ 05 Áreas de Gestión.
- ✓ 60 trabajadores.

VII. PRODUCTOS O RESULTADOS OBTENIDOS.

Equipamiento que garantiza el buen desarrollo de trabajo y atención al público, en especial a nuestros estudiantes y maestros de la Unidad de Gestión Educativa Local de Concepción.

5.2.22. DIRECCION REGIONAL DE TRABAJO Y PROMOCION DEL EMPLEO**I. NOMBRE DEL PROYECTO**

PREVENCION Y SOLUCION DE CONFLICTOS

II. DESCRIPCION DE LA ACTIVIDAD O PROYECTO

Prevención y solución de conflictos laborales a nivel individual y colectivo en el marco de la normativa laboral y patrocinio judicial gratuito de trabajadores y ex trabajadores.

III. LOCALIZACION

Región	Provincia(s)	Distrito(s)	Centros Poblados
Junín	Las 9 provincias	-	-

IV. PRESUPUESTO

Programado (PIM)	Ejecutado (Devengado al 31.12.18)	% Avance
3, 179.067.00	2,891,924.35	91.77

V. META FISICA

Programada	Ejecutada (al 31.12.18)	% Avance
37,303	30,465	81.66

VI. NUMERO Y TIPO DE BENEFICIARIOS

39604 personas, entre trabajadores, ex trabajadores, jóvenes de escasos recursos económicos, estudiantes del 4° y 5° de secundaria, personas con discapacidad y población en general.

VII. PRODUCTOS O RESULTADOS OBTENIDOS

Trabajadores y empleadores con mejor conocimiento de la normatividad laboral y mejor asesorados propiciando la disminución de los conflictos laborales y solución de los mismos a través de la conciliación sin los costos elevados de los procesos judiciales y resguardar la indefensión de la parte trabajadora que es siempre la más débil de la relación laboral.

Se ha alcanzado el 81.66% de metas propuestas en el Plan Operativo Institucional 2018, siendo nuestro principal logro el acercamiento de nuestros servicios a la población a través de las ferias socio laborales y de orientación vocacional y seguridad y salud en el trabajo.

5.2.23. DIRECCION REGIONAL DE VIVIENDA, CONSTRUCCION Y SANEAMIENTO**I. CODIGO/NOMBRE DE LA ACTIVIDAD O PROYECTO**

Segundo convenio de asignación por desempeño FED (CAD) entre el MIDIS, MEF y el GRJ – Firmado el 28 de marzo del 2018 y Convenio de apoyo presupuestario a los programas presupuestales vinculados a la estrategia nacional de desarrollos e inclusión social entre el MEF, a través de la dirección general de presupuesto público y el GRJ, con participación del MIDIS.

II. DESCRIPCION DE LA ACTIVIDAD O PROYECTO

Este convenio se centra en el despliegue de esfuerzos para brindar un servicio de saneamiento a nivel integral garantizando el acceso de agua clorada para consumo humano en niños y niñas menores de 60 meses

III. LOCALIZACION

La intervención fue en los 500 centros poblados de los distritos predominantes amazónicos y 1015 centros poblados de quintil 1 y 2.

PROVINCIA	DISTRITOS	CENTRO POBLADO
Concepción	Comas	Comas, Todos los Santos, Ichahuanca; Canchamalca
Satipo	Satipo	Satipo
	Río Tambo	Puerto Ene
	Río Negro	Campiña Parte Alta
	Mazamari	San Cristóbal
Jauja	Masma Chicche	23 de febrero, Progreso, Los Ángeles, Lamblas Pata, Masma Chicche
	Canchayllo	Pueblo Libre, Canchayllo
	Julcán	Julcán
	Ataura	Ataura
	Tunamarca	Tunanmarca, Concho
	Llocllapampa	Llocllapampa
	Apata	Apata
	Marco	Marco
	Acolla	Acolla
Huancayo	Sapallanga	Nueva Vida, San Martín, Mariscal Castilla, San Pedro, Cocharcas, Sapallanga
	Carhuacallanga	Carhuacallanga
Junín	Junín	Huayre, Junín, Sasicucho
	Ondores	Ondores, San Pedro de Pari
	Ulcumayo	Ulcumayo
	Paccha	Paccha, Río Tishgo
	Morococha	San Francisco de Asis, Morococha

Yauli	Suitucancha	Suitucancha
	Marcapomacocha	Marcapomacocha, Sangrar
	Chacapalpa	Chacapalpa
	Santa Bárbara de Carhuacayan	Chuquiquirpay, Santa Barbara de Carhuacayan, Conocancha
Tarma	Tarma	Tarmatambo
	Palca	Santo Domingo de Huaruyoc, Cabracancha, Palca
	San Pedro de Cajas	San pedro de Cajas
Chanchamayo	San Luis de Shuaro	San Luis de Shuaro
	Perene	Perene
Chupaca	Chongos Bajo	Chongos Bajo
TOTAL	31	55

Fuente: Diagnóstico PNSR Dirección Regional de Vivienda, Construcción y Saneamiento 2018

IV. PRESUPUESTO

N°	PROGRAMADO (PIM)	EJECUTADO(Devengado al 31.12.18)	%Avance
1. Capacitación en gestión para gobiernos locales y operadores.	S/. 808095.00	S/546,712.38	67.65%
2. Seguimiento y evaluación de la prestación del servicio de agua y saneamiento.	S/431,625.00	S/252,546.95	58.51%

V. META FISICA

N°	PROGRAMADA	EJECUTADO (al 31.12.18)	% Avance
1. Capacitación en gestión para gobiernos locales y operadores.	120	97	81.19%
2. Seguimiento y evaluación de la prestación del servicio de agua y saneamiento.	60	21	35.11%

VI. NUMERO Y TIPO DE BENEFICIARIOS

- Centros Poblados de los Q1 y Q2 de pobreza de la región Junín.
- Gobiernos Locales
- ATM
- JASS

VII. PRODUCTOS O RESULTADOS OBTENIDOS

Segundo convenio de asignación por desempeño FED (CAD) entre el MIDIS, MEF y el GRJ – Firmado el 28 de marzo del 2018

INDICADORES	CUMPLIMIENTO
A1- 02.- Programación y ejecución financiera en las actividades del programa presupuestal 0083 – Programa nacional de saneamiento Rural.	
Indicador 1: NA. Del PIM 2018 del Gobierno regional certificado en la genérica 2.3- Bienes y servicios del PP 0083	No cumplió
Indicador 2: Gobiernos locales de distritos de quintiles 1 y 2 de pobreza departamental que certifican al menos el 50% de su PIM 2018 asignado en el PP 0083 en la actividad: 5006049 – Mantenimiento de los sistemas de agua y saneamiento rural (en la específica de gasto 2.3.1.99.1.2. – productos químicos)	Si cumplió en 4 distritos Al 50% comprometieron su PIM En la actividad 5006049

Convenio de apoyo presupuestario a los programas presupuestales vinculados a la estrategia nacional de desarrollos e inclusión social entre el MEF, a través de la dirección general de presupuesto público y el GRJ, con participación del MIDIS.

Criterio 1.3.1. Elaborar y aprobar el plan de saneamiento regional, concordando con el plan nacional de saneamiento 2011-2021, el cual debe ser elaborado en coordinación con la dirección nacional de saneamiento y los gobiernos locales, utilizando información del INEI y del sistema de diagnóstico de agua y saneamiento.	Si cumplió al 100% Con resolución Ejecutiva Regional N° 101-2018-GRJ/GR
Criterio: 2.1.2. Ejecución de presupuesto en el PP 0083 y promueve que los gobiernos locales asignen y ejecuten presupuesto en la actividad: 5006049 – Mantenimiento de los sistemas de agua y en la específica de gasto 2.3.1.99.1.2 – productos químicos y además en la programación multianual y formulación del 2019	Si cumplió al 100% El avance de la certificación del % del presupuesto de los distritos predominantes amazónicos al 100%

5.3. COMPONENTE N°3: ESTADO MODERNO Y GOBERNABILIDAD



El Estado moderno y Gobernabilidad hace referencia a la gestión del Lento humano, así como los recursos tangibles e intangibles públicos de forma electiva, logrando resultados de impacto en la sociedad, a través del cumplimiento de los planes estratégicos y operativos de gestión planteados.

5.3.1. DIRECCION REGIONAL DE CONTROL INSTITUCIONAL

I. NOMBRE DE LA ACTIVIDAD:

Servicios de control (posterior y simultáneo) y servicios relacionados ejecutados según el Plan Anual de Control 2018.

II. DESCRIPCIÓN DE LAS ACTIVIDADES DE LA ENTIDAD:

Las **Auditorías de Cumplimiento**, es el examen objetivo y profesional que tiene como propósito determinar en qué medida las entidades sujetas al ámbito del Sistema Nacional de Control, han observado la normativa aplicable, disposiciones internas y las estipulaciones contractuales establecidas, en el ejercicio de la función o la prestación del servicio público en el uso y gestión de los recursos del Estado. Tiene por finalidad fortalecer la gestión, transparencia, rendición de cuentas y buen gobierno de las entidades, mediante las recomendaciones incluidas en el informe de auditoría, que permitan optimizar sus sistemas administrativos, de gestión y de control interno.

El Órgano Regional de Control Institucional del Gobierno Regional Junín, a la fecha de emisión del presente informe, ejecutó y culminó cuatro (4) servicios de control posterior correspondiente al PAC 2018.

Los **Servicios de Control Simultáneo**, son labores que se efectúan en las diferentes modalidades (Acción Simultánea, Visita de Control, Orientación de Oficio y Visita Preventiva), estas se realizan en el marco normativo del “Ejercicio de Control Simultáneo” y se ejecuta a los actos o actividades de un proceso en curso con el objeto de alertar oportunamente al Titular de la entidad sobre la existencia de hechos que ponen en riesgo el resultado o el logro de sus objetivos.

Durante el año 2018, el Órgano Regional de Control Institucional del Gobierno Regional Junín, ejecutó cincuenta y seis (56) servicios de control simultáneo en sus diversas modalidades (acción simultánea, visita de control, visita preventiva y orientación de oficio), a las actividades de un proceso en curso, con el objeto de alertar oportunamente al Titular de la entidad sobre la existencia de hechos que puedan poner en riesgo el resultado o logro de sus objetivos, con la finalidad de promover la adopción de medidas preventivas pertinentes que contribuyan a mitigar y de ser el caso, a superar los riesgos identificados. Dichos servicios de control simultáneo se detallan seguidamente:

Acción Simultánea

Se ejecutaron trece (13) acciones simultáneas.

Visita de Control

Se ejecutaron doce (12) visitas de control.

Visita Preventiva

Se ejecutaron cuatro (4) visitas de preventivas.

Orientación de Oficio

Se ejecutaron veintisiete (27) orientaciones de oficio.



Los **Servicios Relacionados**, están vinculados a los procesos de carácter técnico y especializado derivados de atribuciones o encargos legales, que generan productos distintos a los servicios de control previo, simultáneo y posterior; y que son llevados a cabo por los órganos del Sistema Nacional de Control con el propósito de coadyuvar al desarrollo del control gubernamental; para dicho fin el Órgano Regional de Control Institucional del Gobierno Regional Junín durante el periodo 2018 tuvo a su cargo diecisiete (17) servicios relacionados.

III. LOCALIZACIÓN:

El Órgano Regional de Control Institucional se ubica en la oficina 307 del tercer piso de la Sede Central del Gobierno Regional Junín, sito en Jr. Loreto n.º 363 de la:

Región	Provincia	Distrito	Centros Poblados
Junín	Huancayo	Huancayo	--

IV. PRESUPUESTO:

El presupuesto asignado para gastos de personal, bienes y servicios, y adquisición de activos no financieros para el año 2018 corresponde a S/520 045,00.

Detalle	Programado (PIM) S/	Ejecutado (Devengado al 31.12.2018) S/	% Avance
2.1 Personal	224,788.00	224,487.09	43.17
2.3 Bienes y Servicios	285,553.00	262,296.21	50.44
2.6 Adquisición de Activos No Financieros	9,704.00	9,604.55	1.85
Total	520 045,00	496 387,85	95.46

NOTA: Es preciso indicar, que respecto a la Genérica 2.6 Bienes y Servicios se advierte un saldo de S/21 810,30, diferencia entre el PIM y lo ejecutado, el cual corresponde a la categoría específica 2.3.2.8.1.1 Contrato Administrativo de Servicios, ello debido a que durante el periodo 2018 hubo la renuncia de tres (3) trabajadores CAS, y en mérito a ello se volvió a convocar, habiéndose tardado en contratar de un mes y medio a dos meses.

V. META FÍSICA

La meta física corresponde al Plan Anual de Control 2018, en cuyo contenido establece las metas por cada una de las actividades y servicios, aprobados mediante Resolución de Contraloría n.º 038-2018-CG de 1 de abril de 2018.

Detalle	Programada	Ejecutado (al 31.12.2018)	% Avance
Auditoría de Cumplimiento	6	4	66.67
Acción Simultánea	8	13	162.50
Visita de Control	8	12	150.00
Visita Preventiva	4	4	100.00
Orientación de Oficio	10	27	270.00

VI. NÚMERO Y TIPO DE BENEFICIARIOS:

Dado el alcance y la diversidad de temas de Actividades y Acciones de Control, es imposible determinar el número exacto ni tipo de beneficiarios directos.

VII. PRODUCTOS O RESULTADOS OBTENIDO:

- **Servicios de Control Posterior:** Se concluyó con cuatro (4) informes de Auditorías de Cumplimiento programadas en el Plan Anual de Control 2018.

Código	Denominación	Oficio de acreditación	N° de Informe emitido	Documento de remisión a la CGR	Documento de remisión al Titular
2-5341-2018-001	Auditoría de Cumplimiento a la ejecución contractual de la Obra: "Instalación del Servicio Educativo Inicial Escolarizado en la I.E. n.° 1765 en el Centro Poblado Bajo Shanki, distrito de Satipo, provincia de Satipo, región Junín".	Oficio n.° 081-2018-GRJ/ORCI	031-2018-2-5341	Oficio n.° 321-2018-GRJ/ORCI	Oficio n.° 344-2018-GRJ/ORCI
2-5341-2018-002	Auditoría de Cumplimiento a la ejecución de la obra: "Mejoramiento y ampliación de los Servicios de Educación Primaria de la I.E. n.° 31507 Domingo Faustino Sarmiento en el distrito y provincia de Huancayo – Junín".	Oficio n.° 082-2018-GRJ/ORCI	032-2018-2-5341	Oficio n.° 334-2018-GRJ/ORCI	Oficio n.° 004-2019-GRJ/ORCI
2-5341-2018-003	Auditoría de Cumplimiento a la ejecución contractual de la obra: "Mejoramiento y Ampliación de los Sistemas de Agua Potable y Alcantarillado de Pichanaki y Sangani – primera etapa", respecto a la ampliación de plazo n.° 19 y la recepción de obra.	Oficio n.° 085-2018-GRJ/ORCI	034-2018-2-5341	Oficio n.° 337-2018-GRJ/ORCI	Oficio n.° 007-2019-GRJ/ORCI
2-5341-2018-004	Auditoría de Cumplimiento "Pago de dietas a los Consejeros Regionales del Gobierno Regional de Junín por inasistencia justificada"	Oficio n.° 221-2018-GRJ/ORCI	001-2019-2-5341	Oficio n.° 030-2019-GRJ/ORCI	(*)

(*) La remisión del informe de auditoría al Titular de la Entidad se realizará en cuanto la Contraloría General de la República lo autorice.

- **Servicios de Control Simultáneo:** Se desarrollaron cincuenta y seis (56) servicios de control simultáneo, tal como se detalla a continuación:

Acciones Simultáneas:

Orden de servicio	Denominación	Oficio de acreditación	N° de Informe remitido al Titular
5341-2018-030	Al procedimiento de selección CP n.° 10-2018-GRJ/CS 1ra Conv. Convocatoria de Servicio de Consultoría de Obra para la Supervisión de Obra "Mejoramiento De La I.E. Mariscal Castilla, El Tambo, Huancayo".	Oficio n.° 307-2018-GRJ/ORCI	033-2018-OCI/5341-AS
5341-2018-027	A la Obra: "Mejoramiento de la Av. Hatun Xauxa - Ricardo Palma en Jauja Metropolitana, provincia de Jauja, Junín"	Oficio n.° 282-2018-GRJ/ORCI	028-2018-OCI/5341-AS
5341-2018-025	Verificación de disposición de vehículos, recursos humanos y caja chica - Programa Postula con la Tuya 2018.	Oficio n.° 254-2018-GRJ/ORCI	024-2018-OCI/5341-AS
5341-2018-022	A la ejecución contractual de la Obra: "Mejoramiento de la Carretera Huayuniocc-Huasahuasi, distrito de Huasahuasi, provincia de Tarma, región Junín".	Oficio n.° 249-2018-GRJ/ORCI	025-2018-OCI/5341-AS
5341-2018-021	Procedimiento de selección del CP-SM-2-2018-GRJ/CS-1 Cont. Serv. Cost. Prep. y Vac. de Concreto Obra: "Mejoramiento de la Carretera Departamental JU-108 Tramo: Palian-Vilcacoto – Acopalca - Abra Huaytapallana - Pariahuanca, Huancayo, Junín, I Etapa".	Oficio n.° 208-2018-GRJ/ORCI	026-2018-OCI/5341-AS
5341-2018-020	Al procedimiento de selección de la LP-SM-1-2018-GRJ-DIREPRO/CS-1 Convocatoria para la adquisición de Alimento Balanceado para truchas para el Centro Piscícola El Ingenio de la Dirección Regional De La Producción Junín.	Oficio n.° 210-2018-GRJ/ORCI	022-2018-OCI/5341-AS
5341-2018-019	Procedimiento de selección de la LP SM n.° 011-2018-GRJ/C a la contratación de la ejecución de la Obra "Mejoramiento de los servicios de salud del Hospital de Apoyo Manuel Higa Arakaki, distrito y provincia de Satipo - Junín".	Oficio n.° 204-2018-GRJ/ORCI	027-2018-OCI/5341-AS

5341-2018-018	Ejecución contractual de la Obra: "Instalación, Construcción y Equipamiento del Instituto del Café en el Ámbito de las provincias de Chanchamayo y Satipo de la región Junín".	Oficio n.º 187-2018-GRJ/ORCI	020-2018-OCI/5341-AS
5341-2018-017	Ejecución contractual de la Obra: "Creación de Carretera Cedruyo - San Antonio de Alegría, distrito de Pariahuanca y Santo Domingo de Acobamba, provincia de Huancayo, región Junín".	Oficio n.º 185-2018-GRJ/ORCI	021-2018-OCI/5341-AS
5341-2018-015	A la elaboración de las Planillas Únicas de Pago y los descuentos efectivos por los días no laborados del mes de Junio 2018 de los docentes de las Inst. Educ. de las UGEL Hyo, Chupaca, Tarma, Satipo Y Pichanaki.	Oficio n.º 177-2018-GRJ/ORCI	019-2018-OCI/5341-AS
5341-2018-009	Ejecución contractual de la Obra: "Mejoramiento y Ampliación de los Sistemas de Agua Potable y Alcantarillado de Satipo".	Oficio n.º 086-2018-GRJ/ORCI	012-2018-OCI/5341-AS
5341-2018-003	Ejecución contractual de la Obra: "Instalación, Construcción Y Equipamiento del Instituto del Café en el Ámbito de las provincias de Chanchamayo y Satipo de la región Junín".	Oficio n.º 026-2018-GRJ/ORCI	010-2018-OCI/5341-AS
5341-2018-002	Ejecución contractual de la Obra: "Creación del Puente San Fernando sobre el Río Shullcas, entre los distritos de Huancayo y El Tambo, provincia de Huancayo, región Junín".	Oficio n.º 018-2018-GRJ/ORCI	005-2018-OCI/5341-AS

Visitas de Control:

Orden de servicio	Denominación	Oficio de acreditación	Nº de Informe remitido al Titular
5341-2018-032	A la Obra: "Mejoramiento del Servicio Educativo de Nivel Secundario en la Institución Educativa San Ramón en el Centro Poblado San Ramón, distrito de Pangoa, provincia de Satipo, región Junín".	Oficio n.º 330-2018-GRJ/ORCI	035-2018-OCI/5341-VC
5341-2018-029	A la Obra: "Instalación del Servicio Educativo en la I.E. n.º 921 en el Centro Alto Saureni, distrito de Pangoa, provincia de Satipo, Región Junín".	Oficio n.º 306-2018-GRJ/ORCI	030-2018-OCI/5341-VC
5341-2018-028	A la Obra: "Mejoramiento de la Capacidad Resolutiva del Centro de Salud de Mazamari - Micro Red de Mazamari - Red Satipo - DIRESA Junín, distrito de Mazamari - Satipo - Junín".	Oficio n.º 302-2018-GRJ/ORCI	029-2018-OCI/5341-VC
5341-2018-024	A la Obra: "Instalación del Servicio Educativo del Nivel Inicial Escolarizado en la I.E. n.º 31665 en el Centro Poblado de La Florida, distrito de Pangoa, provincia De Satipo, región Junín".	Oficio n.º 250-2018-GRJ/ORCI	023-2018-OCI/5341-VC
5341-2018-016	Operatividad, Uso y Estado de Conservación de un (1) Equipo Ventilador Volumétrico Modelo Babylog 8000 Plus - Marca Draguer, para el Plan de Reposición de la Red de Salud Jauja, región Junín.	Oficio n.º 186-2018-GRJ/ORCI	018-2018-OCI/5341-VC
5341-2018-014	A la Obra: "Construcción del Puente sobre el Río Mantaro, distrito de Chilca y Tres De Diciembre, Huancayo y Chupaca - Junín", Obra Complementaria: "Construcción de las Estructuras Metálicas para las Rampas de Acceso".	Oficio n.º 161-2018-GRJ/ORCI	017-2018-OCI/5341-VC
5341-2018-013	A La Obra: "Mejoramiento del Servicio Educativo Inicial en la I.E. N° 1033 del Centro Poblado San Pedro De Shauriato, distrito de Pichanaki, provincia de Chanchamayo, región Junín".	Oficio n.º 149-2018-GRJ/ORCI	016-2018-OCI/5341-VC
5341-2018-010	Obra: Construcción e Implementación de la UGEL Huancayo - Huancayo – Junín.	Oficio n.º 127-2018-GRJ/ORCI	013-2018-OCI/5341-VC
5341-2018-008	Obra: "Mejoramiento del Servicio Educativo en la I.E. Inicial N° 31484, Centro Poblado Pampa Julián, distrito de Pichanaki, provincia de Chanchamayo, región Junín".	Oficio n.º 065-2018-GRJ/ORCI	011-2018-OCI/5341-VC
5341-2018-007	A la Obra: "Instalación del Servicio Educativo Inicial Escolarizado en la I.E. N° 1765 en el Centro Poblado Bajo Shanki, distrito de Satipo, provincia de Satipo, Junín".	Oficio n.º 052-2018-GRJ/ORCI	008-2018-OCI/5341-VC

5341-2018-006	Estado Situacional de la Obra: "Mejoramiento y Ampliación de los Servicios de Educación Primaria de la I.E. N° 31507 Domingo Faustino Sarmiento en el distrito y provincia de Huancayo-Junín".	Oficio n.° 056-2018-GRJ/ORCI	009-2018-OCI/5341-VC
5341-2018-001	Inventario Físico de Existencias en el Almacén de la Sede del Gobierno Regional de Junín para el año 2017.	Oficio n.° 001-2018-GRJ/ORCI	006-2018-OCI/5341-VC

Visitas Preventivas:

Orden de servicio	Denominación	Oficio de acreditación	N° de Informe remitido al Titular
5341-2018-031	Al almacén del centro de operaciones de emergencia regional ubicado en el distrito de Matahuasi, "Custodia y entrega de bienes donados a los distritos de Carhuamayo, Ulcumayo y Marcapomacocha ante la inminente ocurrencia de heladas y nevadas según Decreto Supremo N° 060-2018-PCM".	Oficio n.° 318-2018-GRJ/ORCI	036-2018-OCI/5341-VP
5341-2018-012	A las Instituciones Educativas del ámbito de las UGEL Huancayo, Chupaca, Tarma, Satipo y Pichanaki.	Oficio n.° 151-2018-GRJ/ORCI	015-2018-OCI/5341-VP
5341-2018-011	A la prestación del servicio de educación en las instituciones del ámbito de las UGEL Huancayo y Concepción.	Oficio n.° 128-2018-GRJ/ORCI	014-2018-OCI/5341-VP
5341-2018-005	A los establecimientos de salud de las categorías I-3 y I-4 del primer nivel de atención en el gobierno regional de Junín - "Prestación de servicios de salud, abastecimiento de medicamentos e insumos, estado de equipamientos e insumos, estado de equipamiento médico e infraestructura en el establecimiento de salud de primer nivel".	Oficio n.° 047-2018-GRJ/ORCI	007-2018-OCI/5341-VP

Orientaciones de Oficio:

Orden de servicio	Denominación	Documento de remisión al Titular
5341-2018-004	Incumplimiento de mandatos, acarrearía medidas compulsivas en el cumplimiento de resoluciones de procesos destinado a la reincorporación de trabajadores	Oficio n.° 333-2018-GRJ/ORCI
	Actos dilatorios en entrega de documentación, restringirían acceso al expediente de contratación, contraviniendo la normativa de contratación Pública.	Oficio n.° 328-2018-GRJ/ORCI
	El grupo electrógeno adquirido para el suministro de energía eléctrica de los ambientes de emergencia, centro quirúrgico y cuidados críticos del Hospital Daniel Alcides Carrión de Huancayo, se encuentra en situación inoperativo desde el año 2015.	Oficio n.° 327-2018-GRJ/ORCI
	Incumplimiento de recomendaciones del sistema administrativo de gestión de recursos humanos podría generar responsabilidad en los servidores de la Entidad	Oficio n.° 319-2018-GRJ/ORCI
	Requisito de Evaluación consignado en términos de referencia – Perfil del Postor contraviene normativa de contratación pública.	Oficio n.° 313-2018-GRJ/ORCI
	De la revisión a las Bases Integradas del Procedimiento de Selección Concurso Público N° 10-2018-GRJ/CS - Primera Convocatoria Contratación de Servicio de Consultoría de la obra para la supervisión de la Obra: "Mejoramiento de la I.E. Mariscal Castilla, distrito de El Tambo – Huancayo".	Oficio n.° 310-2018-GRJ/ORCI
	Apelación interpuesto por la constructora JHR SR.LTDA, contra el GRJ.	Oficio n.° 297-2018-GRJ/ORCI
	Resultado de la revisión de la información sobre la duración del contrato CAS.	Oficio n.° 296-2018-GRJ/ORCI
	Documentaciones técnicas - Administrativas de obras y otro, se encuentran ubicadas en los pasadizos de la entidad.	Oficio n.° 291-2018-GRJ/ORCI
	Postula con la Tuya – CGR.	Oficio n.° 284-2018-GRJ/ORCI

La Dirección Regional de Desarrollo Institucional y Tecnología de la Información del GRJ, a la fecha no ha cumplido con difundir, en su página web institucional el logo del programa postula con la Tuya para las elecciones regionales y municipalidades 2018.	Oficio n.° 259-2018-GRJ/ORCI
El Gobierno Regional Junín, a la fecha viene Inobservado lo señalado en la Ley N° 24898, respecto al perfil de los trabajadores que vienen en la Dirección Regional de Comunicaciones.	Oficio n.° 258-2018-GRJ/ORCI
El comité de selección a cargo de los procedimientos de selección del GRJ, viene restringiendo a los postores el acceso a las bases y expedientes técnicos limitando su derecho a formular consultas y observaciones a las bases administrativas y contraviniendo los principios reguladores de la Ley de Contrataciones del Estado y su reglamento.	Oficio n.° 253-2018-GRJ/ORCI
Falta de atención al requerimiento de información solicitado por el tribunal de contrataciones del estado. Habría limitado la emisión de un pronunciamiento de fondo de dicho organismo	Oficio n.° 241-2018-GRJ/ORCI
La Unidad de Gestión Educativa Local Chupaca a la fecha no ha realizado el descuento por huelga de docentes durante el mes de junio, situación que deviene en posible riesgo de no retorno de los fondos públicos del Estado.	Oficio n.° 239-2018-GRJ/ORCI
El GRJ a la fecha no registró información actualizada en el sistema informático de obras públicas - INFObras, respecto a las obras a su cargo, situación que deviene en posibles distorsiones en el estado físico, económico y administrativo a la culminación de la obras.	Oficio n.° 236-2018-GRJ/ORCI
Funcionarios del Gobierno Regional Junín no acatan lo dispuesto en ordenanza regional omitiendo el cumplimiento de sus funciones.	Oficio n.° 209-2018-GRJ/ORCI
Saneamiento físico legal de terrenos del acceso a la margen izquierda de la obra: "Construcción del Puente sobre el río Mantaro, Distritos de Chilca y Tres de Diciembre, Provincias de Huancayo y Chupaca, Departamento de Junín, Obra Complementaria Construcción de las Estructuras Metálicas para las rampas de acceso continúa sin acreditar legalmente a favor de la Entidad, generando riesgo de continuar en el desarrollo de la ejecución de la obra dentro de los plazos establecidos.	Oficio n.° 207-2018-GRJ/ORCI
El Sub Gerente de obras no cumple con requisitos mínimos para ejercer el cargo establecidos en el Manual de Organización y Funciones.	Oficio n.° 198-2018-GRJ/ORCI
Adelantos directos y de materiales de algunas obras civiles, no fueron amortizados de manera proporcional en cada valorización.	Oficio n.° 197-2018-GRJ/ORCI
Auditoría de cumplimiento Informe N° 023-2015-2-5341.	Oficio n.° 190-2018-GRJ/ORCI
Sobre lo presentado por el Sr. Rodrigo Aurelio Rodríguez Vivas y así como la información a este Órgano Regional de Control - DREJ.	Oficio n.° 176-2018-GRJ/ORCI
Alertar a los funcionarios públicos la existencia de situaciones que podrían afectar el incumplimiento de sus objetivos.	Oficio n.° 090-2018-GRJ/ORCI
A la salida de vehículo institucional con SOAT vencido.	Oficio n.° 071-2018-GRJ/ORCI
Deficiente e inexistente asignación de cinco motocicletas adquiridas para proyecto social Sub Gerencia de Desarrollo Satipo.	Oficio n.° 057-2018-GRJ/ORCI
Plan de contingencias ante la ocurrencia de lluvias - Región Junín 2018.	Oficio n.° 037-2018-GRJ/ORCI
"Mantenimiento periódico de la ruta departamental JU-110 (Chupuro - Abra - Mitopampa Pitimayo - Tablachaca Cercapuquio – Turpo).	Oficio n.° 036-2018-GRJ/ORCI

• Servicios Relacionados de Control:

Gestión Administrativa del OCI

En el marco de la ejecución de este servicio relacionado se elaboró los siguientes documentos relacionado con el OCI:

- Informe de la Formulación del Plan Operativo Institucional.
- Informe del Seguimiento y Evaluación del Presupuesto.
- Informe sobre evaluación y sustento de indicadores del Plan Operativo Institucional durante el periodo.

- Informe de la Evaluación del Plan Operativo Institucional.
- Reporte de Logros y Limitaciones trimestrales en el Sistema de Control Gubernamental.

Asimismo, éste servicio incluyó las labores de gestión, entre ellas, las coordinaciones con la Contraloría General de la República, Gerencias y Direcciones Regionales del Gobierno Regional Junín, así como entidades públicas y privadas; así como, las labores de asesoría, secretariales, entre otros, necesarios para el desarrollo de las labores de control.

Implementación y seguimiento a las recomendaciones derivadas de los informes de auditoría y su publicación en el portal de transparencia estándar de la entidad (R.C. n.º 120-2016-CG de 3.may.2016).

Durante el periodo 2018, se registró seis (6) reportes bimestrales en el aplicativo del Sistema de Control Gubernamental – Ex SAGU Web respecto al nivel de avance en la implementación de recomendaciones de los informes emitidos por los Órganos del Sistema Nacional de Control, en el periodo 2001 al 2017, derivadas de los servicios de control posterior efectuadas en la entidad, con la finalidad de que impulse su implementación.

Informe Anual para el Consejo Regional (Directiva n.º 002-2005-CG/OCI-GSNC).

Con oficios n.ºs 024 y 025-2018-GRJ/ORCI de 31 de enero de 2018, se remitió al Consejo Regional del Gobierno Regional Junín y a la Contraloría General de la República, el informe n.º 001-5341-2018-004 “Informe Anual para el Consejo Regional – periodo enero a diciembre de 2017”.

Verificar el cumplimiento de la normativa expresa: Ley de Transparencia y Acceso a la Información Pública (Ley n.º 27806, D.S. n.º 043-2003-PCM).

En mérito a la Ley n.º 27806, Ley de Transparencia y acceso a la información pública, aprobado mediante Decreto Supremo n.º 043-2003-PCM, se remitieron cuatro (4) informes al Titular de la Entidad con los resultados de la verificación efectuada, los cuales se detallan a continuación:

Trimestre de Evaluación	Informe n.º	Documento remitido al Titular	
		Oficio n.º	Fecha
Enero – Marzo 2018	003-5341-2018-005	077-2018-GRJ/ORCI	28/03/2018
Abril – Junio 2018	005-5341-2018-005	159-2018-GRJ/ORCI	28/06/2018
Julio – Setiembre 2018	007-5341-2018-005	271-2018-GRJ/ORCI	28/09/2018
Octubre – Diciembre 2018	010-5341-2018-005	340-2018-GRJ/ORCI	19/12/2018

Participación en comisión de cautela.

Mediante correo electrónico se remitió al Departamento de Gestión de Sociedades de Auditoría de la Contraloría General de la República el Informe n.º 001-2018-5341-006 “Sobre el cumplimiento de obligaciones contractuales del contrato de Auditoría Financiera Gubernamental suscrito entre el Gobierno Regional Junín y la Sociedad Auditora Camacho - Mayo & Asociados Sociedad Civil”, periodo de 1 de setiembre a 10 de julio 2018.

Verificación de registros de INFOBRAS.

Los resultados de la verificación realizada se remitieron mensualmente vía sistema informático, a través de doce (12) reportes de verificación de obras.

Seguimiento de la Implementación del Sistema de Control Interno.

Mediante oficios n.ºs 276 y 277-2017-GRJ/ORCI, ambos de 28 de setiembre de 2018, se remitió al Titular de la Entidad y a la Contraloría Regional Huancaayo, respectivamente, el informe n.º 008-5341-2018-008 “Seguimiento de la implementación del Sistema de Control Interno”, periodo 2 de enero al 28 de setiembre 2018.

Evaluación de Denuncias.

Las denuncias presentadas ante el Órgano de Control Institucional fueron evaluadas de acuerdo a los lineamientos establecidos en la Directiva n.º 011-2015-CG/PROD que regula el “Servicio de Atención de Denuncias”, aprobada mediante Resolución de Contraloría N.º 268-2015-CG de 4 de setiembre de 2015, habiéndose identificado indicios de irregularidades, los cuales se han expuesto en cuatro (4) Informes de Alertas de Control que se resumen a continuación:

Documento remitido al Titular		Sumilla
Nº Oficio	Fecha	
078-2018-GRJ/ORCI	28/03/2018	Remisión de informe alerta de control comprende los hechos que han sido materia de denuncia, referido a presuntos actos contrarios a la normativa de contrataciones del estado por parte el órgano encargado de las Contrataciones al momento de otorgar la buena Pro del procedimiento de selección de subasta inversa electrónico N° 004-2017-GRJ-OEC/SIEC1
152-2018-GRJ/ORCI	20/06/2018	Remisión de informe de Alerta de Control, sobre el acuerdo regional N° 390-2017-GRJCR, pérdida del beneficio de fraccionamiento de la deuda por concepto de aportes de empleados al sistema privado de fondo de pensiones calculados al 30 de diciembre de 2015.
153-2018-GRJ/ORCI	21/06/2018	Remisión de informe alerta de Control, presuntas irregularidades en el abastecimiento y procedimiento de selección para la obtención de alimentos para trucha durante el año 2017.
193-2018-GRJ/ORCI	24/07/2018	Remisión de informe de alerta de control sobre el Concurso Público N° 012-2017-GRJ/CS-1, Contratación de servicio de consultoría para la supervisión de la obra: "Mejoramiento de los servicios de salud del hospital de apoyo Pichanaki - Pichanaki - Chanchamayo".

Seguimiento de las acciones para el tratamiento de los riesgos resultantes del control simultáneo.

Evaluación y registro semestral de documentos en el aplicativo del Sistema de Control Gubernamental – Ex SAGU Web, correspondiente a los periodos enero a junio de 2018 y de julio a diciembre de 2018.

Atención y orientación personalizada de ciudadanos.

Durante el periodo 2018, el Órgano de Control Institucional efectuó diecinueve (19) atenciones y orientaciones personalizadas a ciudadanos, los mismos que se detallan seguidamente:

Nº	Fecha	Motivo	Atendido por:
1	13/04/2018	Orientación medidas correctivas / Implementación de Recomendaciones	CPC. Imelda Fernández Berrospi
2	22/08/2018	Orientación medidas correctivas / Implementación de Recomendaciones	CPC. Imelda Fernández Berrospi
3	20/06/2018	Consulta trámites legales.	Ing. Luis Suarez Cóndor
4	03/07/2018	Consulta Proyecto de Inversión	Ing. Luis Suarez Cóndor
5	10/07/2018	Orientación medidas correctivas / Implementación de Recomendaciones	CPC. Imelda Fernández Berrospi
6	16/07/2018	Orientación medidas correctivas / Implementación de Recomendaciones	CPC. Imelda Fernández Berrospi
7	17/07/2018	Orientación medidas correctivas / Implementación de Recomendaciones	CPC. Imelda Fernández Berrospi
8	23/07/2018	Orientación medidas correctivas / Implementación de Recomendaciones	CPC. Imelda Fernández Berrospi
9	13/08/2018	Orientación medidas correctivas / Implementación de Recomendaciones	CPC. Imelda Fernández Berrospi
10	21/08/2018	Consulta estado situacional de hechos denunciados ante el Ministerio Público	Ing. Luis Suarez Cóndor
11	05/09/2018	Orientación medidas correctivas / Implementación de Recomendaciones.	CPC. Imelda Fernández Berrospi
12	17/09/2018	Acreditación de la Comisión ante el Titular	Ing. Luis Suárez Cóndor
13	25/09/2018	Consulta afectación contable	Ing. Luis Suárez Cóndor

14	25/09/2018	Consulta Estado situacional del Informe 023-2015-CGR/ORCI	Ing. Luis Suárez Cóndor
15	02/10/2018	Consulta servicios de salud del Hospital Manuel Hajar Arakaki	CPC. Rossana Gamarra Almeida
16	02/10/2018	Consulta Aplicativo castigo de Cuentas	Ing. Luis Suárez Cóndor
17	25/10/2018	Consulta como implementar las recomendaciones de los Informes de Control Simultaneo	CPC. Rossana Gamarra Almeida
18	30/10/2018	Información sobre hechos irregulares de obra vial Ferrocarril	Ing. Luis Suárez Cóndor
19	21/12/2018	Consulta Renuncia al cargo por hechos irregulares	Ing. Luis Suárez Cóndor

Seguimiento de Medidas Correctivas de Servicios Relacionados.

Se emitieron los informes n.º 004 y 009-5341-2018-012 "Seguimiento de Medidas Correctivas derivadas de los Servicios Relacionados", de los periodos de octubre de 2017 a marzo de 2018, y de abril a setiembre de 2018, respectivamente.

Seguimiento de Acciones Adoptadas como resultado de "Alertas de Control".

Se emitió los informes n.º 006 y 011-5341-2018-013 sobre el seguimiento de acciones adoptadas como resultado de "Alerta de Control", de los periodos de enero a junio de 2018 y de julio a diciembre de 2018, respectivamente.

Verificar el Cumplimiento de los Encargos Legales.

Mediante oficio n.º 032-2018-GRJ/ORCI de 13 de febrero de 2018 se remitió al Titular de la Entidad el informe n.º 002-5341-2018-014 "Verificación del libro de reclamaciones del Gobierno Regional Junín, distrito y provincia de Huancayo - Región Junín, periodo de julio a diciembre de 2018".

Mediante oficio n.º 348-2018-GRJ/GR de fecha 15 de mayo de 2018, el titular de la Entidad en referencia al oficio n.º 95-2018-GRJ/ORCI DE 11 de abril de 2018, comunico a éste Órgano de Control Institucional que la Rendición de Cuentas periodo 2017, fue enviado a través del aplicativo informático de la Contraloría según la Constancia Electrónica "Presentación virtual del Informe de Rendición de Cuentas periodo 2017" de fecha 27 de abril de 2018.

Seguimiento de las acciones para la implementación de recomendaciones de los informes de operativos de control simultáneo.

Se canceló al no existir seguimientos encargados a este OCI.

Atención de Encargos del Congreso

A través del oficio n.º 122-2018-GRJ/ORCI de 14 de mayo de 2018 se dio atención al requerimiento de información sobre Instituto Regional del Mármol Travertino realizado por la Sra. Sonia Echevarría Huamán, congresista de la República.

Atención de Encargos de la Contraloría General de la República

En el periodo 2018, no hubo atención de Encargos de la Contraloría

Verificación de los Cargos Obligados a la presentación de Declaraciones Juradas de Ingresos, Bienes y Rentas

Mediante oficio n.º 275-2018-GRJ/ORCI de 28 de setiembre de 2018 se remitió a la Gerencia del Departamento de Gestión de Órganos de Control Institucional de la Contraloría General

5.3.2. DIRECCION REGIONAL DE ARCHIVO JUNIN

I. CODIGO /NOMBRE DE LA ACTIVIDAD O PROYECTO:
ORGANIZACIÓN DOCUMENTAL

II. DESCRIPCIÓN DE LA ACTIVIDAD PROYECTO:

Proceso archivístico que consiste en el desarrollo de un conjunto de acciones orientadas a clasificar, ordenar y signar los documentos que custodia la institución y del Archivo Central.



III. LOCALIZACION

Región	Provincia (S)	Distrito (S)	Centros Poblados
Junín	Huancayo	Huancayo	Huancayo

IV. PRESUPUESTO :

Programado (PIM)	Ejecutado (Devengado al 31.12.18)	% Avance
30,000.00	30,000.00	100

V. META FISICA:

Programada	Ejecutado (al 31.12.18)	% Avance
150 ml.	270 ml.	180

VI. NÚMERO Y TIPO DE BENEFICIO: 2,500 usuarios atendidos (ciudadanía, estudiantes e investigadores nacionales y extranjeros).

VII. PRODUCTOS O RESULTADOS OBTENIDOS: Fondos documentales que conserva el Archivo Regional Junín debidamente organizados de acuerdo a la normatividad archivística.

I. **CODIGO / NOMBRE DE LA ACTIVIDAD O****PROYECTO:**

EXPOSICION DOCUMENTAL

II. **DESCRIPCIÓN DE LA ACTIVIDAD O PROYECTO:**

Durante el año 2018, se han realizado **EXPOSICIONES ITENERANTES DE DOCUMENTOS HISTORICOS**, en las principales instituciones educativas de la región Junín como son: Colegio Santa Isabel, Colegio Politécnico, Colegio El Rosario, Colegio Inmaculada, entre otros.

III. **LOCALIZACIÓN:**

Región	Provincia (S)	Distrito (S)	Centros Poblados
Junín	Huancayo	Huancayo	Huancayo

IV. **PRESUPUESTO:**

Programado (PIM)	Ejecutado (Devengado al 31.12.18)	% Avance
35,000.00	35,000.00	100

V. **META FÍSICA:**

Programada	Ejecutado (al 31.12.18)	% Avance
5	6	120

VI. **NÚMERO Y TIPO BENEFICIARIOS:**

2,500 usuarios atendidos (ciudadanía, estudiantes e investigadores nacionales y extranjeros).

VII. **PRODUCTOS O RESULTADOS OBTENIDOS:**

Muestra en copia fotostática de los fondos documentables históricos que custodia la Dirección Regional da Archivo a la población en general, para su valoración e intensificar el recurso de investigación en la población.

I. **CODIGO /NOMBRE DE LA ACTIVIDAD:**
CURSOS Y CHARLAS DE CAPACITACION
ARCHIVISTICA



II. **DESCRIPCIÓN DE LA ACTIVIDAD O PROYECTO:**

Se realizó cursos y charlas archivísticas en las que destaco el **I ENCUENTRO MACROREGIONAL DE CAPACITACION DE ARCHIVEROS**, el día 11 de mayo del presente año, conto con la participación de ponentes nacionales, dicho evento convoco y reunió a funcionarios, jefes, encargados de los archivos a nivel macro regional, comprometidos con el quehacer del buen gobierno, archivística y tecnología tanto del ámbito público y privado y centros de documentación e información participaron 350 personas.

III. **LOCALIZACIÓN:**

Región	Provincia (S)	Distrito (S)	Centros Poblados
Junín	Huancayo	Huancayo	Huancayo

IV. **PRESUPUESTO:**

Programado (PIM)	Ejecutado (Devengado al 31.12.18)	% Avance
25,000.00	20,000.00	80

V. **META FISICA:**

Programada	Ejecutado (al 31.12.18)	% Avance
2	1	50

VI. **NÚMERO Y TIPO BENEFICIARIOS:**

2,500 usuarios atendidos (ciudadanía, estudiantes e investigadores nacionales y extranjeros).

VII. **PRODUCTOS O RESULTADOS OBTENIDOS:**

Evento Macro regional en Archivos se dio a conocer a los interesados sobre la problemática y los avances en materia archivística en las diferentes regiones del Perú.

5.3.3. PROCURADORIA PÚBLICA REGIONAL

I. CODIGO /NOMBRE DE LA ACTIVIDAD:

REPRESENTACION Y DEFENSA EN LOS PROCESOS Y PROCEDIMIENTOS EN QUE EL GOBIERNO REGIONAL JUNIN, ACTUE COMO DEMANDADO, DENUNCIANTE, DENUNCIADO O PARTE CIVIL PUDIENDO PRESTAR CONFESION EN JUICIO Y CONVENIR EN LA DEMANDA O DESISTIRSE DE ELLA O TRANSIGIR AUTORIZADO POR RESOLUCION EJECUTIVA REGIONAL.

II. DESCRIPCIÓN DE LA ACTIVIDAD O PROYECTO:

Denominación, Naturaleza y Fines:

La Procuraduría Pública Regional es un Órgano de Defensa Legal, dependiente de la Gubernatura Regional Junín, encargada de la defensa en los procesos y procedimientos en lo que el Gobierno Regional Junín, actúe como demandante, demandado, denunciante, denunciado o parte civil, pudiendo prestar confesión en juicio en representación del Gobierno Regional y convenir en la demanda o desistirse de ella o transigir en juicio previamente autorizado por Resolución Ejecutiva Regional, con acuerdo de los Gerentes Regionales¹.

La Procuraduría Pública Regional está a cargo de un Procurador Público Regional designado por el Gobernador Regional, previo concurso público de méritos de acuerdo a Ley.

Que, la Procuraduría Pública Regional Junín, ejerce la defensa jurídica de los intereses del Estado en los asuntos relacionados al Gobierno Regional Junín, de acuerdo a la Constitución, al Decreto Legislativo, N° 1068 – Decreto Legislativo del Sistema de Defensa Jurídica del Estado y su reglamento D.S. N° 017-2008-JUS y que tiene la finalidad de fortalecer, unificar y modernizar la defensa jurídica del Estado en el ámbito local, regional, nacional, supranacional e internacional, arbitral, Tribunal Constitucional, órganos administrativos e instancias de similar naturaleza, arbitrajes y conciliaciones, el cual está a cargo de los Procuradores Públicos y cuyo ente rector es el Ministerio de Justicia y está representado por el Presidente del Consejo de Defensa Jurídica del Estado.

Que, el Sistema de Defensa Jurídica del Estado es el conjunto de principios, normas, procedimientos, técnicas e instrumentos, estructurados e integrados funcionalmente mediante los cuales los Procuradores Públicos ejercen la defensa jurídica del Estado.

1. Estructura Orgánica:

En la Organigrama del Gobierno Regional Junín, la Procuraduría Pública Regional, depende de forma directa de la Gubernatura Regional de Junín.

2. Funciones del Procurador Público Regional

Son funciones del Procurador Público Regional las siguientes:

- a) Ejercer la defensa del Gobierno Regional Junín ante los órganos jurisdiccionales del poder judicial, de conformidad con las normas vigentes.
- b) Ejercer la defensa de los derechos e intereses del estado a nivel del Gobierno Regional.
- c) Realizar la representación y defensa judicial de los intereses y derechos del Gobierno Regional en todos los procesos y procedimientos en los que actúe como demandante, demandado, denunciante o parte civil, pudiendo prestar confesión en juicio en representación del Gobierno Regional Junín, ante cualquier órgano jurisdiccional del poder judicial.
- d) Convenir en la demanda o desistirse de ella, o transigir en juicio previamente autorizado por Resolución Ejecutiva Regional, con acuerdo de los Gerentes Regionales.
- e) Mantener relaciones de coordinación y cooperación con el Consejo de Defensa Judicial del Estado.

- f) Informar permanentemente al Consejo Regional, así como al Consejo de Defensa Judicial del Estado, la situación de las acciones judiciales en defensa de los derechos e intereses del Estado a nivel regional.
- g) Formular anualmente la Memoria de su gestión, informando conforme a las disposiciones que el Consejo de Defensa Judicial del Estado establezca.
- h) Utilizar técnicas estadísticas para establecer, controlar y verificar la capacidad de los procesos y las características de los servicios a su cargo.
- i) Proponer procedimientos para la mejora y modernización de la gestión de los servicios que presta a la sociedad en el ámbito de su competencia.
- j) Definir indicadores de gestión que permitan evaluar el avance que se logre en el desempeño de la unidad orgánica, así como efectuar su seguimiento y, en función a dichos resultados evaluar y proponer modificaciones a los objetivos, políticas y estrategias establecidas si fuera necesario.
- k) Las demás facultades y funciones que le sean asignadas por la Ley de la materia.

III. LOCALIZACIÓN:

REGION	PROVINCIA	DISTRITO	CENTROS POBLADOS
JUNIN	HUANCAYO	HUANCAYO	-.-

IV. PRESUPUESTO:

PROGRAMADO (S/.)	EJECUTADO (Devengado al 31/12/2017)	AVANCE %
355,541.00	284,912.34	80.13%

V. META FÍSICA:

PROGRAMADO	EJECUTADO	AVANCE %
17,060.00	10,666.00	62.52%

VI. NÚMERO Y TIPO BENEFICIARIOS:

Gobierno Regional Junín.

VII. PRODUCTO O RESULTADO OBTENIDO:

Sentencias Favorables, Laudos Arbitrales Favorables, Actas de Conciliaciones favorables, Demandas y Denuncias Emblemáticas interpuestas contra Funcionarios y Servidores del Gobierno Regional Junín y demás Órganos y Organismos a nivel del Gobierno Regional Junín al Gobierno Regional Junín.

5.3.4. SECRETARIA GENERAL**I. NOMBRE DE LA ACTIVIDAD**

CONducir el proceso de numeración transcripción, publicación, difusión y archivo de las normas, resoluciones y acuerdos adoptados por el directorio de gerencias regionales, la presidencia regional y las gerencias regionales.

II. DESCRIPCION DE LA ACTIVIDAD O PROYECTO

Se realiza diariamente actividades como el Ingreso mensual, numeración, registro, fotocopiado, transcripción, derivación y Distribución de las Resoluciones Ejecutiva, Gerenciales Regionales, Directorales, Contrato CAS, Locación de Servicios y Procesos a las diferentes Oficinas de la sede Regional, Unidades Orgánicas del Gobierno Regional Junín, Empresas y/o Consorcios y usuarios.

III. LOCALIZACION

Región	Provincia(s)	Distrito(s)
Junín	Huancayo	Huancayo

IV. PRESUPUESTO

Programado (PIM)	Ejecutado (Devengado al 31.12.18)	% Avance
S/ 75, 983.82	S/. 68, 713.06	90%

V. META FISICA

Programada	Ejecutada (al 31.12.18)	% Avance
17, 080	15, 434	90%

VI. NUMERO Y TIPO DE BENEFICIARIOS

- Todas las oficinas de la Sede Regional y las Unidades Orgánicas del Gobierno Regional.
- Empresa y/o Consorcios
- Administración

VII. PRODUCTOS O RESULTADOS OBTENIDOS

Documentos notificados.

I. NOMBRE DE LA ACTIVIDAD

PLANIFICAR, ADMINISTRAR, ORDENAR, COORDINAR, EVALUAR Y DESARROLLAR LAS ACTIVIDADES REFERIDAS A LA RECEPCION REGISTRO, CLASIFICACION, DISTRIBUCION Y CONTROL DE LA CORRESPONDENCIA QUE EMITE Y RECEPCIONA EL GRJ, EN BASE A LA NORMATIVIDAD VIGENTE.

II. DESCRIPCION DE LA ACTIVIDAD O PROYECTO

Diariamente se realiza la Recepción, el ingreso Registro, clasificación, derivación Distribución de los documentos administrativos ingresados por tramite, a las diferentes Oficinas de la Sede Regional y Unidades Orgánicas del Gobierno Regional Junín, el Valle de Mantaro (Huancayo, Chupaca y Concepción) y a Nivel Nacional.

III. LOCALIZACION

Región	Provincia(s)	Distrito(s)
Junín	Huancayo	Huancayo

IV. PRESUPUESTO

Programado (PIM)	Ejecutado (Devengado al 31.12.18)	% Avance
S/ 36, 840.64	S/. 33, 315.43	90%

V. META FISICA

Programada	Ejecutada (al 31.12.18)	% Avance
92, 100	83, 286	90%

VI. NUMERO Y TIPO DE BENEFICIARIOS

- Todas las oficinas de la Sede Regionales y las Unidades Orgánicas del Gobierno Regional.
- Usuarios en el Valle del Mantaro.
- Consorcios y/o Empresas a Nivel Nacional.

VII. PRODUCTOS O RESULTADOS OBTENIDOS

Documentos notificados.

I. NOMBRE DE LA ACTIVIDAD

EFFECTUAR Y CONTROLAR LAS ACTIVIDADES REFERIDAS A LA CENTRALIZACION DEL ARCHIVO DE GOBIERNO REGIONAL, ASI COMO EN LO CONCERNIENTE A LOS ARCHIVOS REFERIDOS Y CENTRAL, Y COORDINAR LAS ACCIONES DE DEPURACION, TRANSFERENCIA Y ELIMINACION DE DOCUMENTOS EN BASE A LA NORMATIVIDAD VIGENTE.

II. DESCRIPCION DE LA ACTIVIDAD O PROYECTO

Atención a las solicitudes de Información requerida por la Oficina de Control Interno, Procuraduría y otras oficinas de la Sede Regional, así mismo como también de la fiscalía, Contraloría General de la Republica, y otros organismos gubernamentales y usuarios en general.

III. LOCALIZACION

Región	Provincia(s)	Distrito(s)
Junín	Huancayo	Huancayo

IV. PRESUPUESTO

Programado (PIM)	Ejecutado (Devengado al 31.12.18)	% Avance
S/ 23, 025.40	S/. 20, 822.14	90%

V. META FISICA

Programada	Ejecutada (al 31.12.18)	% Avance
201	182	90%

VI. NUMERO Y TIPO DE BENEFICIARIOS

- Oficina de Control Interno.
- Contraloría General de la Republica.
- Organismos Gubernamentales.
- Usuarios, etc.

VII. PRODUCTOS O RESULTADOS OBTENIDOS

Documentos notificados.

5.3.5. GERENCIA REGIONAL PLANEAMIENTO, PRESUPUESTO Y ACONDICIONAMIENTO TERRITORIAL

5.3.5.1. SUB GERENCIA DE COOPERACION TECNICA Y PRESUPUESTO

I. NOMBRE DEL PROYECTO

ELABORACION DEL PLAN OPERATIVO INSTITUCIONAL 2019

II. DESCRIPCION DE LA ACTIVIDAD O PROYECTO

EL Plan Operativo Institucional contiene la programación de las actividades Operativas e Inversiones para ejecutar las Acciones Estratégicas Institucionales (AEI) definidas en el Plan Estratégico Institucional, en un periodo anual.

Establece los recursos financieros y las metas físicas mensuales y anuales (programación física financiera), en relación con los Objetivos Estratégicos Institucionales.

III. LOCALIZACION

Región	Provincia(s)	Distrito(s)
Junín	Multiprovincial	Multidistrital

IV. PRESUPUESTO

Programado (PIM)	Ejecutado (Devengado al 31.12.18)	% Avance
27, 472.48	27, 472.48	100%

V. META FISICA

Programada	Ejecutada (al 31.12.18)	% Avance
01	01	100%

VI. NUMERO Y TIPO DE BENEFICIARIOS

Se avanzó en un 100% y los beneficiarios son la población del departamento de Junín e instituciones públicas y privadas.

VII. PRODUCTOS O RESULTADOS OBTENIDOS

Con Resolución Gerencial General Regional N°264-2018-GR-JUNIN/GGR. Se aprueba el Plan Operativo Institucional 2019 del Gobierno Regional de Junín.

I. NOMBRE DEL PROYECTO

PROCESO DEL PRESUPUESTO PARTICIPATIVO REGIONAL BASADO EN RESULTADOS 2019

II. DESCRIPCION DE LA ACTIVIDAD O PROYECTO

Es Instrumento de política y de gestión, a través del cual las autoridades regionales y locales, así como las organizaciones de la población debidamente representadas, definen en conjunto, cómo y a qué se van a orientar los recursos, los cuales están directamente vinculados a la visión y objetivos del Plan de Desarrollo Concertado.

III. LOCALIZACION

Región	Provincia(s)	Distrito(s)
Junín	9 provincias	

IV. PRESUPUESTO

Programado (PIM)	Ejecutado (Devengado al 31.12.18)	% Avance
25,880.00	25,880.00	100%

V. META FISICA

Programada	Ejecutada (al 31.12.18)	% Avance
1 acuerdo Regional	1 acuerdo Regional	100%

VI. NUMERO Y TIPO DE BENEFICIARIO

Población de la Región Junín.

VII. PRODUCTOS O RESULTADOS OBTENIDOS

Se emitió un Acuerdo Regional con 7 proyectos priorizados los cuales están vinculados a cada uno de los componentes del PDRC, por un monto de s/.7, 500,000.00.

I. CODIGO /NOMBRE DE LA ACTIVIDAD O PROYECTO

Firma de Convenio entre CORE FOUNDATION de
Indiana - Estados Unidos y el Gobierno Regional Junín

II. DESCRIPCIÓN DE LA ACTIVIDAD O PROYECTO:

La cooperación entre las Partes incluirá las siguientes áreas:



- Investigación e intercambio de información para uso científico.
- Mejoramiento científico, tecnológico e innovación para agricultura, ingeniería, salud, seguridad, defensa, ingeniería, geología, medio ambiente, energía y minería.
- Articulación con universidades e instituciones de Latino América, Estados Unidos, Canadá, Australia y homólogos de gobierno de estos países.
- Asesoría en transferencia tecnológica.
- Desarrollo de capacidades.
- Creación de proyectos de alto impacto.
- Desarrollo de Capital Humano.
- Desarrollo Económico.

III. LOCALIZACION

Región	Provincia (S)	Distrito (S)	Centros Poblados
Junín	Multiprovincial		

IV. PRESUPUESTO:

Programado (PIM)	Ejecutado (Devengado al 31.12.18)	% Avance
3 000.00	3 000.00	100%

V. META FÍSICA

Programada	Ejecutado (al 31.12.18)	% Avance
01	01	100

VI. NÚMERO Y TIPO DE BENEFICIARIOS:

Toda la población del departamento de Junín

I. CODIGO /NOMBRE DE LA ACTIVIDAD O PROYECTO

Gestión de donación y entrega de sillas de ruedas.

II. DESCRIPCIÓN DE LA ACTIVIDAD O PROYECTO:

Prevía coordinación con CONADIS y las diferentes OMAPED de la Región Junín, se hace la gestión ante Misión Cristiana Camino de Vida, logrando una donación total de 262 sillas de ruedas para ser donadas a la población con habilidades diferentes en condición de pobreza y pobreza extrema.

Se atendió a personas de las Provincias de Concepción, Huancayo, Chanchamayo y Chupaca; distritos de Acolla, Comas, El Tambo, Huancan; así mismo se brindó atención al Asilo de Ancianos “San Vicente de Paúl” de la Beneficencia Pública de Huancayo, Centro Polivalente, Policía Nacional del Perú.

**III. LOCALIZACION**

Región	Provincia (S)	Distrito (S)	Centros Poblados
Junín	Concepción, Huancayo, Chanchamayo y Chupaca	Acolla, Comas, El Tambo, Huancán	

IV. PRESUPUESTO:

Programado (PIM)	Ejecutado (Devengado al 31.12.18)	% Avance
26000	22100	85

V. META FÍSICA

Programada	Ejecutado (al 31.12.18)	% Avance
250	262	105

VI. NÚMERO Y TIPO DE BENEFICIARIOS:

262 Pobladores del estrato pobre y extremo pobre

I. CODIGO /NOMBRE DE LA ACTIVIDAD O PROYECTO

“Programa de Envío de Voluntarios al Perú”

**II. DESCRIPCIÓN DE LA ACTIVIDAD O PROYECTO:**

La Agencia Coreana de Cooperación Internacional – KOICA, solicita demanda de especialistas en los sectores de Educación, Salud, Institucional; para atención con Especialistas/Voluntarios en apoyo al Perú, en los diferentes niveles.

III. LOCALIZACION

Región	Provincia (S)	Distrito (S)	Centros Poblados
Junín	Huancayo	Huancayo	

IV. PRESUPUESTO:

Programado (PIM)	Ejecutado (Devengado al 31.12.18)	% Avance
3 000.00	3 000.00	100%

V. META FÍSICA

Programada	Ejecutado (al 31.12.18)	% Avance
25 solicitudes	05 voluntarios	20

VI. NÚMERO Y TIPO DE BENEFICIARIOS:

Instituciones Educativas de nivel inicial, primaria, secundaria, superior.

5.3.5.2. SUB GERENCIA DE PLANEAMIENTO Y TRIBUTACION**I. CÓDIGO/NOMBRE DE LA ACTIVIDAD O PROYECTO**

PLANEAMIENTO Y PRESUPUESTO

II. DESCRIPCIÓN DE LA ACTIVIDAD O PROYECTO

CONJUNTO DE ACTIVIDADES Y TAREAS QUE SE DESARROLLAN EN EL MARCO DEL PROCESO PRESUPUESTARIO TALES COMO: LA PROGRAMACIÓN, FORMULACIÓN, APROBACIÓN, EJECUCIÓN Y EVALUACIÓN DEL PRESUPUESTO INSTITUCIONAL.

III. LOCALIZACIÓN:

REGIÓN	PROVINCIA	DISTRITO	CENTROS POBLADOS
JUNÍN	HUANCAYO	HUANCAYO	

IV. PRESUPUESTO:

PROGRAMADO (PIM)	EJECUTADO (DEVENGADO AL 31.12.18)	% AVANCE
S/. 855,866.00	S/. 700,410.27	81.84%

V. META FÍSICA

PROGRAMADA	EJECUTADO (AL 31.12.18)	% AVANCE
6085 Informes	6085 Informes	100%

VI. NÚMERO Y TIPO DE BENEFICIARIOS

29 UNIDADES EJECUTORAS

VII. PRODUCTOS O RESULTADOS OBTENIDOS

- CONCILIACIÓN Y CIERRE DEL MARCO PRESUPUESTAL Y EJECUCIÓN 2017.
- CONCILIACIÓN DEL MARCO LEGAL DE PRESUPUESTO AL I SEMESTRE 2018.
- EVALUACIÓN ANUAL DEL PRESUPUESTO INSTITUCIONAL 2017.
- PROGRAMACIÓN Y FORMULACIÓN DEL PRESUPUESTO INSTITUCIONAL PARA EL AÑO 2019.

I. CÓDIGO/NOMBRE DE LA ACTIVIDAD O PROYECTO

Culminación Formulación y Aprobación del Plan Estratégico Institucional 2018-2020 del Gobierno Regional Junín

II. DESCRIPCIÓN DE LA ACTIVIDAD O PROYECTO

Es Instrumento de política y de gestión institucional que define la estrategia del Pliego para lograr los objetivos institucionales en un período mínimo de tres (03) años, a través de iniciativas diseñadas para producir una mejora en el bienestar de la población a la cuál sirve; y que estos objetivos se deben reflejar en resultados.

III. LOCALIZACIÓN:

REGIÓN	PROVINCIA	DISTRITO	CENTROS POBLADOS
JUNÍN	9 Provincias	HUANCAYO	

IV. PRESUPUESTO:

PROGRAMADO (PIM)	EJECUTADO (DEVENGADO AL 31.12.18)	% AVANCE
S/. 5,350	S/. 5,350	100%

V. META FÍSICA

PROGRAMADA	EJECUTADO (AL 31.12.18)	% AVANCE
1 Plan Aprobado	1 Plan Aprobado	100%

VI. NÚMERO Y TIPO DE BENEFICIARIOS

Población de la Región Junín.

VII. PRODUCTOS O RESULTADOS OBTENIDOS

Un Plan estratégico Institucional 2018-2020 del Gobierno Regional Junín aprobado mediante Resolución Ejecutiva Regional Nº 941-2018-GR-JUNIN/GR.

5.3.5.3. SUB GERENCIA DE INVERSION PÚBLICA**I. CODIGO /NOMBRE DE LA ACTIVIDAD O PROYECTO****“0070-GESTION DE LA INVERSION PUBLICA”****II. DESCRIPCIÓN DE LA ACTIVIDAD O PROYECTO:**

Elaboración, actualización, seguimiento y evaluación de las metas previstas dentro de la programación multianual de inversiones del gobierno regional de Junín.

**III. LOCALIZACIÓN:**

Región	Provincia (S)	Distrito (S)	Centros Poblados
JUNIN	MULTIPROVINCIAL	MULTIDISTRITAL	

IV. PRESUPUESTO:

Programado (PIM)	Ejecutado (Devengado al 31.12.18)	% Avance
S/. 404,859.00	S/. 382,286.00	94.42

V. META FÍSICA

Programada	Ejecutado (al 31.12.18)	% Avance
25	24	96

VI. NÚMERO Y TIPO DE BENEFICIARIOS

LAS 9 PROVINCIAS DEL AMBITO DE LA REGION JUNIN.

VII. PRODUCTOS O RESULTADOS OBTENIDOS

- Se cumplió al 100% la Elaboración y actualización de la Programación Multianual de Inversiones del Gobierno Regional de Junín.
- Se realizó el seguimiento de metas previstas en la Programación Multianual de Inversiones y Monitoreo de la ejecución de inversiones.

5.3.1.1. SUB GERENCIA DE DEMARCACION TERRITORIAL**I. CODIGO /NOMBRE DE LA ACTIVIDAD**

FORMULACION DEL ESTUDIO DE DIAGNOSTICO Y ZONIFICACION TERRITORIAL DE LA PROVINCIA DE JAUJA, DEPARTAMENTO DE JUNIN

**II. DESCRIPCIÓN DE LA ACTIVIDAD O PROYECTO:**

El estudio consiste en identificar las acciones técnicas de demarcación y organización territorial que deberán implementarse en la provincia de Jauja; para ello en el presente año se ha realizado 06 trabajos de campo y se viene formulando los niveles A, B y C del estudio que comprende las características socioeconomicas, procesos de creaciones de los 34 distritos y el análisis de la configuración territorial de provincias y distritos.

III. LOCALIZACIÓN:

Región	Provincia (S)	Distrito (S)	Centros Poblados
JUNIN	JAUIA	34 Distritos de la Provincia	Ámbito territorial de las circunscripciones político administrativas

IV. PRESUPUESTO:

Programado (PIM)	Ejecutado (Devengado al 31.12.18)	% Avance
S/. 152,468.00	S/. 118,924.00	78%

V. META FÍSICA

Programada	Ejecutado (al 31.12.18)	% Avance
Formulación de los Niveles A, B y C	Niveles A y B	75%

VI. NÚMERO Y TIPO DE BENEFICIARIOS

Los beneficiarios 83,257 hab. de la Provincia de Jauja y las Autoridades Locales de sus 34 distritos.

VII. PRODUCTOS O RESULTADOS OBTENIDOS

Elaboración de la Memoria Descriptiva de Situación de Límites a nivel Interprovincial e Interdistrital, Dinámica de Centros poblados y de características Geomorfológicas Geodinámica Externa e Interna, de Oferta Ambiental y Socio Cultural de los 34 distritos de la Provincia de Jauja y elaboración de los 06 Mapas Temáticos definitivos.

I. CODIGO /NOMBRE DE LA ACTIVIDAD

PROCESO DE SANEAMIENTO Y ORGANIZACIÓN TERRITORIAL DE LA PROVINCIA DE JUNIN, DEPARTAMENTO JUNIN

**II. DESCRIPCIÓN DE LA ACTIVIDAD O PROYECTO:**

Esta actividad está orientada a Sanear los límites Políticos Administrativos de la Provincia de Junín y sus 4 distritos; así como organizar el espacio territorial de nivel provincial, como son la categorización de centros poblados, Anexiones y re-delimitaciones; que permita previa consolidación del Expediente y proyecto de Ley, la PCM y posteriormente el Congreso apruebe la Ley de Demarcación y Organización territorial de la provincia de Junín y así beneficiar a las autoridades locales para que ejerzan una adecuada Gestión Política Administrativa para el desarrollo.

III. LOCALIZACIÓN:

Región	Provincia (S)	Distrito (S)	Centros Poblados
JUNIN	JUNIN	Junín, Carhuamayo, Ulcumayo, Ondores,	Ámbito territorial de las circunscripciones político administrativas

IV. PRESUPUESTO:

Programado (PIM)	Ejecutado (Devengado al 31.12.18)	% Avance
S/. 44,700.00	S/. 42,560.00	95.22%

V. META FÍSICA

Programada	Ejecutado (al 31.12.18)	% Avance
Mesas de Trabajo, Actas de Acuerdo de Limites, Consolidación del Expediente. Expediente de Categorización.	02 Mesas de Trabajo, 01 Acta de Acuerdo de Limites, consolidación cartográfica y del expediente, y el Proyecto de Ley. Expediente de Categorización del C.P. Carhuamayo.	95%

VI. NÚMERO Y TIPO DE BENEFICIARIOS

Los beneficiarios son 23,133 hab. de la provincia de Junín y su Autoridades Locales de sus 4 distritos.

VII. PRODUCTOS O RESULTADOS OBTENIDOS

Acta de acuerdo de definición de límites político administrativos interdistrital:

- 03 Actas de Acuerdo de Limites, 01 Expediente de Categorización de Centro Poblado de Carhuamayo, Consolidación del Expediente de Saneamiento y Organización Territorial Provincial.

I. CODIGO /NOMBRE DE LA ACTIVIDAD

PROPUESTA DE DSITRITALIZACION Y CATEGORIZACION DE CENTROS POBLADOS, PROVINCIA DE SATIPO, DEPARTAMENTO DE JUNIN

**II. DESCRIPCIÓN DE LA ACTIVIDAD O PROYECTO:**

Acción de formalización que es la creación del distrito Villa Junín en la Provincia de Satipo, departamento de Junín y facilitar su reorganización político-administrativa; a fin de contribuir a la construcción y configuración de un modelo de desarrollo territorial sustentable y sostenible, que realmente permita la calidad de vida y el desarrollo humano; a fin de contribuir en el ejercicio pleno y eficiente de la administración pública. A su vez fortalezca las zonas de Frontera del lado Noreste del departamento de Junín.

III. LOCALIZACIÓN:

Región	Provincia (S)	Distrito (S)	Centros Poblados
JUNIN	SATIPO	RIO TAMBO	Centro Poblado Villa Junín

IV. PRESUPUESTO:

Programado (PIM)	Ejecutado (Devengado al 31.12.18)	% Avance
S/. 39,955.00	S/. 39,955.00	100%

V. META FÍSICA

Programada	Ejecutado (al 31.12.18)	% Avance
Formulación de 01 Propuesta para Creación de Distrito	01 propuesta de Creación Distrital	100%

VI. NÚMERO Y TIPO DE BENEFICIARIOS

Los beneficiarios son aprox. 3,000 hab. del Centro Poblado de Villa Junín y sus 12 Anexos.

VII. PRODUCTOS O RESULTADOS OBTENIDOS

Se culminó con el Estudio Técnico de la propuesta de Creación del Distrito Villa Junín, Provincia de Satipo, departamento de Junín

I. CODIGO /NOMBRE DE LA ACTIVIDAD**CATEGORIZACION DE CENTROS POBLADOS, PROVINCIA DE SATIPO, DEPARTAMENTO DE JUNIN****II. DESCRIPCIÓN DE LA ACTIVIDAD O PROYECTO:**

Esta acción técnica, comprende la formulación de los expedientes de categorización de Centros Poblados, para su reconocimiento legal que exige la Ley de Demarcación y Organización Territorial. Para el caso del distrito de Río Tambo, como una estrategia de fortalecimiento a las Zonas de frontera con Cusco y Ucayali, se priorizo la Categorización de los centros poblados de Fe y Alegría, Valle Esmeralda, Puerto Ene, Villa Junín, Napati, Selva de Oro. A quienes se les entregará Resoluciones Ejecutivas Regionales reconociéndolas como tal, y así les permitirá acceder a proyectos económicos y sociales en beneficio del desarrollo de su población y lograr una mejor calidad de vida.

III. LOCALIZACIÓN:

Región	Provincia (S)	Distrito (S)	Centros Poblados
JUNIN	SATIPO	RIO TAMBO	Centro Poblado Fé y Alegría, Valle Esmeralda, Puerto Ene, Villa Junín, Napati, Selva de Oro

IV. PRESUPUESTO:

Programado (PIM)	Ejecutado (Devengado al 31.12.18)	% Avance
S/. 55,980.00	S/. 38,625.00	69%

V. META FÍSICA

Programada	Ejecutado (al 31.12.18)	% Avance
Formulación de 06 Expedientes de Categorización de Centros Poblados	04 Expedientes culminados y 02 en proceso de culminación.	75%

VI. NÚMERO Y TIPO DE BENEFICIARIOS

Los beneficiarios son aprox. 9000 hab. de los 06 Centro Poblado priorizados.

VII. PRODUCTOS O RESULTADOS OBTENIDOS

Se culminó con 02 Expedientes de categorización al 100% y se encuentran en formulación 4 Expediente

I. CODIGO /NOMBRE DE LA ACTIVIDAD**PROCESO DE SANEAMIENTO Y ORGANIZACIÓN TERRITORIAL DE LA PROVINCIA DE SATIPO****II. DESCRIPCIÓN DE LA ACTIVIDAD O PROYECTO:**

Esta actividad está orientada a Sanear los límites Políticos Administrativos de la Provincia de Satipo y sus 8 distritos; así como organizar el espacio territorial de nivel provincial, que permita a las autoridades locales ejercer una adecuada gestión Política Administrativa para el desarrollo. Dentro de las acciones de organización del territorio provincial, se encuentran las categorizaciones de centros poblados y los estudios para propuestas de creación de distritos (que se informan de manera independiente).

**III. LOCALIZACIÓN:**

Región	Provincia (S)	Distrito (S)	Centros Poblados
JUNIN	SATIPO	MULTIDISTRITAL	Centros poblados de la provincia de Satipo

IV. PRESUPUESTO:

Programado (PIM)	Ejecutado (Devengado al 31.12.18)	% Avance
S/. 62,450.00	S/. 54,955.00	88%

V. META FÍSICA

Programada	Ejecutado (al 31.12.18)	% Avance
Consolidación del Expediente SOT	Formulación de 03 Informes Técnicos, para el Sustento de defensa de límites interdepartamentales, que forman parte del SOT y 08 Reuniones Técnicas en PCM y Congreso.	50%

VI. NÚMERO Y TIPO DE BENEFICIARIOS

Los beneficiarios son toda la población de la provincia de Satipo.

VII. PRODUCTOS O RESULTADOS OBTENIDOS

03 Informes Técnicos para Sustentación de Defensa de Límites interdepartamentales (Junín – Cusco, Junín – Ucayali) y 08 Reuniones Técnicas en PCM y Congreso.

5.3.6. DIRECCION REGIONAL DE DESARROLLO INSTITUCIONAL Y TECNOLOGIA DE LA INFORMACION

I. NOMBRE DEL PROYECTO

IMPLEMENTAR LOS INSTRUMENTOS DE GESTION INSTITUCIONAL

II. DESCRIPCION DE LA ACTIVIDAD O PROYECTO

Se modificó los Instrumentos de Gestión de la Sede y Direcciones Regionales Sectoriales Reglamento de Organización y Funciones (ROF), Cuadro para asignación de Personal Provisional (CAP-P), Manual de Organización y Funciones (MOF), Texto Único de Procedimientos Administrativos (TUPA). Así mismo, se formularon Directivas con la finalidad de precisar políticas y determinar procedimientos o acciones que se deben realizar en cumplimiento de las disposiciones legales vigentes, documentos que nos permite mejorar y optimizar la gestión administrativa.

III. LOCALIZACION

Región	Provincia(s)	Distrito(s)
Junín	Huancayo	Huancayo

IV. PRESUPUESTO

Programado (PIM)	Ejecutado (Devengado al 31.12.18)	% Avance
158,067.00	158,067.00	100%

V. META FISICA

Programada	Ejecutada (al 31.12.18)	% Avance
44	44	100%

VI. NUMERO Y TIPO DE BENEFICIARIOS

Ciudadanos de la Región Junín

VII. PRODUCTOS O RESULTADOS OBTENIDOS

Brindar servicios de calidad a la población.

I. NOMBRE DEL PROYECTO

GESTIONAR LA INFRAESTRUCTURA TECNOLÓGICA DEL GOBIERNO REGIONAL JUNIN

II. DESCRIPCION DE LA ACTIVIDAD O PROYECTO

Red y sistemas operativos (SIAF y SIGA-MEF), pagina web actualizada, soporte técnico y mantenimiento de equipos informáticos, asesoramiento y conformidad para la adquisición de computadoras y accesorios.

III. LOCALIZACION

Región	Provincia(s)	Distrito(s)
Junín	Huancayo	Huancayo

IV. PRESUPUESTO

Programado (PIM)	Ejecutado (Devengado al 31.12.18)	% Avance
363,018.00	363,018.00	100%

V. META FISICA

Programada	Ejecutada (al 31.12.18)	% Avance
1,375	1,375	100%

VI. NUMERO Y TIPO DE BENEFICIARIOS

Funcionarios y servidores de la Sede del Gobierno Regional Junín.

VII. PRODUCTOS O RESULTADOS OBTENIDOS

Equipos informáticos actualizados, sistemas implementados ayudan a minimizar tiempos en los procesos tramitados por los ciudadanos, soporte técnico oportuno y transparencia en la gestión del Gobierno Regional Junín.

5.3.7. DIRECCION REGIONAL DE COMUNICACIONES**I. NOMBRE DEL PROYECTO**

18AO110283204- PROPONER A LA GOBERNACION REGIONAL LA POLITICA DE IMAGEN INSTITUCIONAL DE RELACIONES PUBLICAS Y SUPERVISAR SU EJECUCION.

II. DESCRIPCION DE LA ACTIVIDAD O PROYECTO

Exponer las estrategias a la Gobernación a la vez supervisar estas para su cumplimiento.

III. LOCALIZACION

Región	Provincia(s)	Distrito(s)
Junín	Huancayo	Huancayo

IV. PRESUPUESTO

Programado (PIM)	Ejecutado (Devengado al 31.12.18)	% Avance
522, 549.00	487, 368.43	82%

V. META FISICA

Programada	Ejecutada (al 31.12.18)	% Avance
4 informes	3 informes	90%

VI. NUMERO Y TIPO DE BENEFICIARIOS

Ciudadanos de la Región Junín

VII. PRODUCTOS O RESULTADOS OBTENIDOS

Tener informado a toda la población de la región Junín de los hechos relevantes de la Región.

5.3.8. OFICINA DE RECURSOS HUMANOS

- I. CÓDIGO / NOMBRE DE LA ACTIVIDAD O PROYECTO**
“III Congreso de Asistentes de Gerencia y Secretarías”



- II. DESCRIPCIÓN DE LA ACTIVIDAD O PROYECTO**

De acuerdo con el Plan de Desarrollo de las Personas anualizado 2018 se pone en marcha el desarrollo de la actividad denominada “III Congreso Nacional de Asistentes de Gerencia y Secretarías.”, con la finalidad que permita el fortalecimiento de competencias profesionales que impacte en los resultados de la gestión.

- III. LOCALIZACIÓN**

Región	Provincia(S)	Distrito(S)	Centros Poblados
JUNIN	HUANCAYO	HUANCAYO	---

- IV. PRESUPUESTO**

Programado	Ejecutado(Devengado al 31.12.17)	% Avance
S/.3658	S/.3658	100%

*Dicha actividad se realizó con el 100% de financiamiento por parte del MEF

- V. META FÍSICA**

Programado	Ejecutado(Devengado al 31.12.17)	% Avance
1	1	100%

- VI. NÚMERO Y TIPO DE BENEFICIARIOS**

Con la Participación de 31 servidores de las 26 Unidades Ejecutoras del Gobierno Regional Junín, siendo los beneficiarios los responsables de las Oficinas de Recursos Humanos

- VII. PRODUCTOS O RESULTADO OBTENIDOS**

Lograr que los participantes, actúen con probidad durante el desempeño de su función.

I. CÓDIGO / NOMBRE DE LA ACTIVIDAD O PROYECTO

Taller “Técnicas para mejorar la atención al Público dirigido a los trabajadores de la sede Regional”.



II. DESCRIPCIÓN DE LA ACTIVIDAD O PROYECTO

El objetivo principal de este curso es conocer las expectativas de los usuarios en cuanto a la calidad de la atención, conocer la situación de la calidad de atención a nivel del Gobierno Regional de Junín, como el acceso a la información, la duración del trámite entre otros.

III. LOCALIZACIÓN

Región	Provincia(S)	Distrito(S)	Centros Poblados
JUNIN	HUANCAYO	HUANCAYO	---

IV. PRESUPUESTO

Programado	Ejecutado(Devengado al 31.12.17)	% Avance
S/.480	S/.480	100%

***Dicha actividad se realizó con el 100% de financiamiento por parte del MEF**

V. META FÍSICA

Programado	Ejecutado(Devengado al 31.12.17)	% Avance
1	1	100%

VI. NÚMERO Y TIPO DE BENEFICIARIOS

Con la Participación de 58 servidores de la Sede y Unidades Ejecutoras del Gobierno Regional de Junín.

VII. PRODUCTOS O RESULTADO OBTENIDOS

Lograr que los participantes mejoren la atención al usuario, logrando la efectividad del mismo.

I. CÓDIGO / NOMBRE DE LA ACTIVIDAD O PROYECTO:

Taller de la Nueva Ley de Contrataciones del Estado, Modificado por el D.L. N° 1341-2017 y su Reglamento D.S. N° 056-2017-EF.



II. DESCRIPCIÓN DE LA ACTIVIDAD O PROYECTO

Desarrollar en los funcionarios y servidores de la Región Junín un proceso de aprendizaje más dinámico en las contrataciones que realicen las Entidades del Sector Público, de manera que éstas se efectúen en forma oportuna y bajo las mejores condiciones de precio y calidad, a través del cumplimiento de los principios señalados en el artículo 4° del D.L. N° 1017 y sus posteriores modificatorias.

III. LOCALIZACIÓN

Región	Provincia(S)	Distrito(S)	Centros Poblados
JUNIN	HUANCAYO	HUANCAYO	---

IV. PRESUPUESTO

Programado	Ejecutado(Devengado al 31.12.17)	% Avance
S/. 8300	S/. 8300	100%

*Dicha actividad se realizó con el 100% de financiamiento por parte del MEF

V. META FÍSICA

Programado	Ejecutado(Devengado al 31.12.17)	% Avance
1	1	100%

VI. NÚMERO Y TIPO DE BENEFICIARIOS

Con la Participación de 74 servidores de las 26 Unidades Ejecutoras del Gobierno Regional Junín con la participación del personal de Presupuesto, Contabilidad, Tesorería y patrimonio.

VII. PRODUCTOS O RESULTADO OBTENIDOS

Optimizar el proceso de contratación pública mediante la mejora e innovación de los mecanismos de contrataciones públicas y el uso intensivo de las Tecnologías de la información y la comunicación-TIC.

5.3.9. CONSEJO REGIONAL

I. CÓDIGO / NOMBRE DE LA ACTIVIDAD O PROYECTO:

“Publicación de Ordenanzas Regionales en el Diario oficial el Peruano”

II. DESCRIPCIÓN DE LA ACTIVIDAD O PROYECTO:

Es una disposición o mandato emitido por los Consejeros Regionales que tienen la facultad para exigir su cumplimiento.



III. LOCALIZACIÓN:

Región	Provincia (S)	Distrito (S)	Centros Poblados
Junín	Huancayo	Huancayo	

IV. PRESUPUESTO:

Programado (PIM)	Ejecutado (Devengado al 31.12.18)	% Avance
63,585.54	45,252.00	71

V. META FÍSICA:

Programada	Ejecutado (al 31.12.18)	% Avance
16	16	100%

VI. NÚMERO Y TIPO DE BENEFICIARIOS:

La población en general de la Región Junín.

VII. PRODUCTOS O RESULTADOS OBTENIDOS

Se elaboró un total de 16 Ordenanzas Regionales de enero a diciembre de 2018, dentro de las más importantes se acordó:

- ❖ ORDENANZA REGIONAL de fecha 12 de octubre del 2018: que aprueba el “*Plan Concertado Regional para la Reducción de la Anemia y Desnutrición Crónica 2018 – 2021*”.
- ❖ ORDENANZA REGIONAL N° 293-2018-GRJ/CR: Por el cual se ratifica la aprobación del Estatuto de la “*Mancomunidad de los Andes*” entre las regiones de Apurímac, Ayacucho, Huancavelica, Ica y Junín.
- ❖ ORDENANZA REGIONAL N° 292-2018-GRJ/CR: Ordenanza que aprueban los instrumentos de gestión del área de Conservación Regional Huaytapallana.
- ❖ ORDENANZA REGIONAL N° 290-2018-GRJ/CR: Ratifica el “*Plan Regional de Seguridad Ciudadana y de convivencia social Junín 2018*”, aprobado por el Comité Regional de Seguridad ciudadana (COSEREC JUNÍN).

I. CÓDIGO / NOMBRE DE LA ACTIVIDAD O PROYECTO:

“Acuerdos Regionales aprobados por el Pleno en Consejo”

**II. DESCRIPCIÓN DE LA ACTIVIDAD O PROYECTO**

Los Acuerdos Regionales son debates de un tema determinado donde los consejeros regionales exponen sus argumentos durante las conversaciones y buscan una posición en común al encontrarla alcanzan un Acuerdo Regional.

III. LOCALIZACIÓN

Región	Provincia(S)	Distrito(S)	Centros Poblados
JUNIN	HUANCAYO	HUANCAYO	---

IV. PRESUPUESTO

Programado	Ejecutado(Devengado al 31.12.17)	% Avance
S/. 227,464.92	S/. 209,131.38	92%

*Dicha actividad se realizó con el 100% de financiamiento por parte del MEF

V. META FÍSICA

Programado	Ejecutado(Devengado al 31.12.17)	% Avance
492	492	100%

VI. NÚMERO Y TIPO DE BENEFICIARIOS

La población en general de la Región Junín.

VII. PRODUCTOS O RESULTADO OBTENIDOS

Se elaboró un total de 492 Acuerdos Regionales de enero a diciembre de 2018.

I. CÓDIGO / NOMBRE DE LA ACTIVIDAD:**“Cantidad de Actas de Sesiones de Consejo Regional”****II. DESCRIPCIÓN DE LA ACTIVIDAD O PROYECTO**

Transcripción de las Sesiones de Consejo Regional.

III. LOCALIZACIÓN

Región	Provincia(S)	Distrito(S)	Centros Poblados
JUNIN	HUANCAYO	HUANCAYO	---

IV. PRESUPUESTO

Programado	Ejecutado(Devengado al 31.12.17)	% Avance
S/. 584,613.54	S/. 566,280.00	97%

Dicha actividad se realizó con el 100% de financiamiento por parte del MEF*V. META FÍSICA**

Programado	Ejecutado(Devengado al 31.12.17)	% Avance
33	33	100%

VI. NÚMERO Y TIPO DE BENEFICIARIOS

La población en general de la Región Junín.

VII. PRODUCTOS O RESULTADO OBTENIDOS

Se elaboró 23 Actas Ordinarias y 10 Actas de Sesiones Extraordinarias, haciendo un total de 33 actas de Consejo Regional de enero a diciembre de 2018.

5.4. COMPONENTE N°4: CRECIMIENTO ECONOMICO SOSTENIBLE CON ALTOEMPLE



El Crecimiento Económico Sostenible con Alto Empleo se enfoque en dinamizar y modernizar la economía bajo la racionalidad de la economía libre de mercado y en la diversificación productiva que busca identificar actividades donde existan oportunidades exportadoras latentes y así generar mayor empleo productivo.

5.4.1. GERENCIA REGIONAL DE DESARROLLO ECONOMICO**I. NOMBRE DEL PROYECTO**

PROCOMPITE 2015 JUNÍN

II. DESCRIPCION DE LA ACTIVIDAD O PROYECTO

PROCOMPITE, es un fondo concursable de cofinanciamiento que articula los esfuerzos de los pequeños productores agropecuarios, agroindustriales, piscícolas, artesanos y de servicios turísticos, que ofertan bienes y servicios a mercados potenciales y que hacen frente a las fallas de mercado y a la escasa inversión privada.

Se apoya a las iniciativas de negocios (Planes de Negocios) de los Agentes Económicos Organizados (AEO) de cacao orgánico, café orgánico, maca, papa nativa, aguaymanto, alcachofa, cuy, lácteos y artesanía.

**III. LOCALIZACION**

Región	Provincia(s)	Distrito(s)	Centros Poblados
Junín	Multiprovincial	Multidistrital	-

IV. PRESUPUESTO

Programado (PIM)	Ejecutado (Devengado al 31.12.18)	% Avance
31 Planes de Negocio	31.	100%

V. META FISICA

Programada	Ejecutada (al 31.12.18)	% Avance
S/. 4'000,000.00.	S/. 3'960,000.00	96%

VI. NUMERO Y TIPO DE BENEFICIARIOS

31 Agentes Económicos Organizados (AEO), especialmente de las zonas rurales y urbanas marginales de las provincias de Junín, Tarma, Yauli, Concepción, Huancayo, Jauja, Chanchamayo y Satipo

VII. PRODUCTOS O RESULTADOS OBTENIDOS

Se logró dotar el 96% de los insumos programados (entre infraestructura, maquinaria, equipos, insumos, materiales y servicios) a los 31 Planes de Negocios aprobados.

I. **NOMBRE DEL PROYECTO**
PROCOMPITE II

II. **DESCRIPCION DE LA ACTIVIDAD O PROYECTO**

PROCOMPITE, es un fondo concursable de cofinanciamiento que articula los esfuerzos de los pequeños productores agropecuarios, agroindustriales, piscícolas, artesanos y de servicios turísticos, que ofertan bienes y servicios a mercados potenciales y que hacen frente a las fallas de mercado y a la escasa inversión privada. Se apoya a las iniciativas de negocios (Planes de Negocios) de los Agentes Económicos Organizados (AEO) de cacao orgánico, café orgánico, maca, papa nativa, aguaymanto, alcachofa, cuy, lácteos y artesanía.



III. **LOCALIZACION**

Región	Provincia(s)	Distrito(s)	Centros Poblados
Junín	Multiprovincial	Multidistrital	-

IV. **PRESUPUESTO**

Programado (PIM)	Ejecutado (Devengado al 31.12.18)	% Avance
01 concurso de planes de negocios	01	100%

V. **META FISICA**

Programada	Ejecutada (al 31.12.18)	% Avance
S/. 240,000.00	S/. 240,000.00	100%

VI. **NUMERO Y TIPO DE BENEFICIARIOS**

Se declaró como ganadores a 29 Agentes Económicos Organizados (AEO), especialmente de las zonas rurales y urbanas marginales de las Provincias de Junín, Tarma, Yauli, Concepción, Huancayo, Jauja, Chanchamayo y Satipo.

VII. **PRODUCTOS O RESULTADOS OBTENIDOS**

Se logró desarrollar todo el proceso del concurso de PROCOMPITE II, declarando a 29 ganadores de los planes de negocios, quienes se lograron suscribir los convenios con cada AEOs.

I. NOMBRE DEL PROYECTO

MEJORAMIENTO DE LOS SERVICIOS DE PROMOCION PARA LA COMERCIALIZACION Y COMPETITIVIDAD DE LOS PRODUCTOS AGROINDUSTRIALES, ARTESANALES Y SERVICIOS TURISTICOS DE LA REGION JUNIN

II. DESCRIPCION DE LA ACTIVIDAD O PROYECTO

La disponibilidad de los servicios de promoción, están relacionadas con las características económicas las que fomentan el atractivo turístico y da a conocer su oferta. En el sector agrícola, el café de la región representa cerca del 25% de la producción nacional, lo que la convierte en la principal región cafetalera del país, observándose un incremento de 56% en la producción. Durante la última década las asociaciones de productores han venido incrementando no solo el área cosechada, sino también han mejorado su calidad, lo que se ha traducido en mejores precios. Junín también se destaca en la producción de frutas, como la naranja y la piña. En el primero, la producción del año 2011 representó el 53% de la producción nacional, destinándose principalmente al mercado de lima, aunque también se procesa para jugo en Chanchamayo; en relación a la piña, la región produce el 73% del total nacional, principalmente de las variedades Golden y cayena.

**III. LOCALIZACION**

Región	Provincia(s)	Distrito(s)	Centros Poblados
Junín	Multiprovincial	Multidistrital	-

IV. PRESUPUESTO

Programado (PIM)	Ejecutado (Devengado al 31.12.18)	% Avance
350 reconocimientos y otros.	350	100%

V. META FISICA

Programada	Ejecutada (al 31.12.18)	% Avance
S/. 300,000.00.	S/. 296,000.00	96%.

VI. NUMERO Y TIPO DE BENEFICIARIOS

350 (embajadores, licenciarios, emprendedores) de las provincias de Junín, Tarma, Yauli, Concepción, Huancayo, Jauja, Chanchamayo y Satipo.

VII. PRODUCTOS O RESULTADOS OBTENIDOS

Se logró realizar 350 reconocimientos, a los embajadores, emprendedores, en diferentes rubros, como artesanos, productores, agroindustriales, artistas, etc., en la Región Junín.

I. NOMBRE DEL PROYECTO

“INSTALACIÓN, CONSTRUCCIÓN Y EQUIPAMIENTO DEL INSTITUTO REGIONAL DEL CAFÉ EN EL ÁMBITO DE LAS PROVINCIAS DE CHANCHAMAYO Y SATIPO DE LA REGIÓN JUNÍN”

**II. DESCRIPCION DE LA ACTIVIDAD O PROYECTO**

El proyecto está orientado a la instalación los servicios técnico-especializados de caficultura, con intervención del instituto regional del café, para el incremento sostenible de la productividad del café de los pequeños productores cafetaleros en las provincias de Chanchamayo y Satipo.

Incluye la construcción de la infraestructura del instituto regional del café, bajo el sistema de pórticos en concreto armado, equipamiento, y programas de fortalecimiento organizacional, investigación, capacitación, asistencia técnica, acreditación y certificación

VIII. LOCALIZACION

Región	Provincia(s)	Distrito(s)	Centros Poblados
Junín	Satipo	Rio Negro	Unión Capiri

IX. PRESUPUESTO

Programado (PIM)	Ejecutado (Devengado al 31.12.18)	% Avance
20,006,905.67	9'656,281.70	71.06

X. META FISICA

Programada	Ejecutada (al 31.12.18)	% Avance
<ul style="list-style-type: none"> • 5,800.93 m2 de Infraestructura construida en concreto armado. • 08 ambientes con equipamiento especializado para Laboratorios de Investigación. • 100% de ambientes del Instituto Regional de Café, equipados con mobiliario y materiales para las áreas de investigación, administración y servicios. 	0	54.01

XI. NUMERO Y TIPO DE BENEFICIARIOS

El número de los beneficiarios directos 38,404 de personas principalmente dedicados a la caficultura.

XII. PRODUCTOS O RESULTADOS OBTENIDOS

Se consiguió la adjudicación del componente de infraestructura por el monto de S/.13,588,568.78 al ganador de la Licitación Pública, Consorcio Satipo

5.4.2. SUB GERENCIA DE PROMOCION DE INVERSIONES**I. NOMBRE DEL PROYECTO**

DESARROLLO ECONOMICO REGIONAL PROMOVRIENDO E IMPULSANDO LA COMPETITIVIDAD EMPRESARIAL REGIONAL-GESTION, COORDINACION Y SUPERVICION.

II. DESCRIPCION DEL PROYECTO

En coordinación con la DIRCETUR, PROMPERU y Sierra Exportadora, tuvieron la labor de realizar la reactivación del Comité Ejecutivo Regional Exportador CERX- Junín, para el periodo 2017-2018, de la cual la Sub Gerencia de Promoción de Inversiones tiene el cargo de Secretaria General.

III. LOCALIZACION

Región	Provincia(s)	Distrito(s)	Centros Poblados
Junín	MULTIPROVINCIAL	MULTIDISTRITAL	

IV. PRESUPUESTO

Programado (PIM)	Ejecutado (Devengado al 31.12.18)	% Avance
34, 363.00	33, 388.05	97%

V. META FISICA

Programada	Ejecutada (al 31.12.18)	% Avance
La actividad Operativa se ha manejado presupuestalmente con la cadena funcional 057, programa producto 9002.3999999.5000688		79.05%

VI. NUMERO Y TIPO DE BENEFICIARIOS

El número de los beneficiarios directos 38,404 de personas principalmente dedicados a la caficultura.

VII. PRODUCTOS O RESULTADOS OBTENIDOS

Aprobación del Plan de Trabajo de Trabajo del Proyecto denominado “Creación del Centro Acuicola de Producción y Promoción de Peces Tropicales en la Comunidad Nativa de Cushiviani”

5.4.3. DIRECCION REGIONAL DE COMERCIO EXTERIOR Y TURISMO**I. NOMBRE DE LA ACTIVIDAD****7.1.1- Posicionamiento y promoción de destinos turísticos.****II. DESCRIPCION DE LA ACTIVIDAD O PROYECTO**

Como parte de las acciones de promoción de las festividades de Junín, se ha elaborado y difundido el Calendario Turístico 2018 “Junín Sierra y Selva lo tiene todo”.



Asimismo, se han realizado acciones de promoción de las festividades de Semana Santa, Semana Turística de Selva Central, Escenificación de las Batallas de Marcavalle y Pucará, Fiestas Patrias, Día Mundial del Turismo, Festividad de la Virgen de Cocharcas y IV Semana Turística del Valle del Mantaro, mediante conferencias de prensa y ferias informativas, en las ciudades de Lima y Huancayo, que constituyen los principales mercados emisores; debiendo destacar que Junín ocupó el primer lugar en arribos nacionales en Fiestas Patrias, superando a La Libertad y Arequipa, hecho que contribuye al posicionamiento de Junín, como un destino turístico preferido por el turista nacional.

III. LOCALIZACION

Región	Provincia(s)	Distrito(s)
JUNÍN Y LIMA	HUANCAYO- LIMA	HUANCAYO- LA VICTORIA

IV. PRESUPUESTO

Programado (PIM)	Ejecutado (Devengado al 31.12.18)	% Avance
S/ 95,161	S/ 95,161	100%

V. META FISICA

Programada	Ejecutada (al 31.12.18)	% Avance
9	9	100%

VI. NUMERO Y TIPO DE BENEFICIARIOS

Beneficiarios directos: 1, 241, 197 arribos al mes noviembre de 2018 (Indicadores Mensuales de Ocupabilidad de Establecimientos de Hospedaje – MINCETUR) Beneficiarios indirectos: Prestadores de servicios turísticos.

VII. PRODUCTOS O RESULTADOS OBTENIDOS

Posicionamiento de Junín como tercer destino turístico, a nivel del turismo interno.

I. NOMBRE DE LA ACTIVIDAD**7.1.3 Verificación del cumplimiento de las normas legales de la actividad turística.****II. DESCRIPCION DE LA ACTIVIDAD O PROYECTO**

En el marco de la regulación y desarrollo de la actividad turística, se han registrado 124 declaraciones juradas de prestadores de servicios turísticos de los rubros de establecimientos de hospedaje, restaurantes, y agencias de viajes y turismo; del mismo modo se han atendido 25 solicitudes de clasificación y categorización; alcanzando 23 calificaciones de establecimientos de hospedaje y 02 denegatorias.



Asimismo, con el propósito de verificar el cumplimiento de la normatividad sectorial, se ha realizado el asesoramiento y supervisión a 163 prestadores de servicios turísticos; y se ha participado en 04 operativos, en coordinación con la Municipalidad Provincial de Jauja. Por otra parte, en cumplimiento del PLANEFA 2018 se efectuaron acciones de capacitación, asistencia técnica, monitoreo y supervisión ambiental a 04 Establecimientos de Hospedaje de Huancayo y Concepción.

III. LOCALIZACION

Región	Provincia(s)	Distrito(s)
JUNÍN	Jauja, Huancayo, Concepción, Chanchamayo y Satipo	Jauja, Huancayo, San Jerónimo, San Agustín de Cajas, Ingenio, Alayo, Concepción, Chanchamayo y Satipo

IV. PRESUPUESTO

Programado (PIM)	Ejecutado (Devengado al 31.12.18)	% Avance
S/ 49,938	S/ 49,938	100%

V. META FISICA

Programada	Ejecutada (al 31.12.18)	% Avance
329	329	100%

VI. NUMERO Y TIPO DE BENEFICIARIOS

Beneficiarios directos: 316 prestadores de servicios turísticos.

VII. PRODUCTOS O RESULTADOS OBTENIDOS

316 Prestadores de servicios turísticos formalizados, registrados, asesorados y supervisados, de acuerdo a la normatividad sectorial vigente, que contribuye a la mejora de la calidad del servicio turístico.

I. NOMBRE DE LA ACTIVIDAD**7.3.1 Desarrollo y promoción de la oferta exportable de la región.****II. DESCRIPCION DE LA ACTIVIDAD O PROYECTO**

Con el propósito de aprovechar las oportunidades del comercio internacional, se hace necesario desarrollar una oferta exportable que cuente con los estándares de calidad y respondan a la demanda de los mercados; en esa perspectiva se ha impulsado el fortalecimiento de capacidades de potenciales exportadores y para su participación en ferias nacionales, así mismo se ha organizado el Encuentro Internacional para el Desarrollo Económico - Social y Propuesta Política Regional para el Fomento de las Exportaciones "Enlace 2018 - Junín", y se ha participado en el evento "Sostenibilidad, eje clave en el desarrollo de la ventaja competitiva de las empresas peruanas del sector agroindustrial interesados en el mercado canadiense".

En materia de promoción se debe destacar la realización del Foro Internacional de Frutas a Alemania - La Unión Europea y Rueda de negocios de la Fruta, en la provincia de Chanchamayo.

**III. LOCALIZACION**

Región	Provincia(s)	Distrito(s)
JUNÍN	Huancayo y Chanchamayo	Huancayo y Chanchamayo

IV. PRESUPUESTO

Programado (PIM)	Ejecutado (Devengado al 31.12.18)	% Avance
S/ 95,326	S/ 88,546	93%

V. META FISICA

Programada	Ejecutada (al 31.12.18)	% Avance
16	14	88%

VI. NUMERO Y TIPO DE BENEFICIARIOS

Beneficiarios directos: Potenciales exportadores y exportadores.

VII. PRODUCTOS O RESULTADOS OBTENIDOS

Desarrollo y promoción de la oferta exportable de la Región Junín.

I. NOMBRE DE LA ACTIVIDAD

7.3.5 Desarrollo e implementación de mecanismos para ejecutar sostenidamente la estrategia exportadora regional.

II. DESCRIPCION DE LA ACTIVIDAD O PROYECTO

En el marco del desarrollo e implementación de mecanismos para ejecutar de manera sostenida la estrategia exportadora regional, en coordinación con el Ministerio de Comercio Exterior y Turismo se han desarrollado diversas actividades durante el año, con el propósito de realizar la Actualización del Plan Estratégico Regional de Exportaciones de Junín – PERX Junín, el mismo que se encuentra en proceso de aprobación mediante ordenanza regional.

**III. LOCALIZACION**

Región	Provincia(s)	Distrito(s)
JUNÍN	Huancayo y Chanchamayo	Huancayo y La Merced

IV. PRESUPUESTO

Programado (PIM)	Ejecutado (Devengado al 31.12.18)	% Avance
S/ 7,264	S/ 7,264	100%

V. META FISICA

Programada	Ejecutada (al 31.12.18)	% Avance
6	6	88%

VI. NUMERO Y TIPO DE BENEFICIARIOS

Beneficiarios directos: Empresarios exportadores.

VII. PRODUCTOS O RESULTADOS OBTENIDOS

Actualización del Plan Estratégico Regional de Exportaciones, en coordinación con el Ministerio de Comercio Exterior y Turismo.

5.4.4. DIRECCION REGIONAL DE ENERGIA Y MINAS**I. NOMBRE DE LA ACTIVIDAD O PROYECTO:**

CONCESIÓN DEFINITIVA DE LA PEQUEÑA CENTRAL HIDROELÉCTRICA CASCA.

**II. DESCRIPCION DE LA ACTIVIDAD O PROYECTO:**

Modificación de Concesión definitiva de la pequeña Central Hidroeléctrica CASCA. Presentado por la empresa Acqua Energía S.A.C. en el distrito de Paccha, se ha comprobado que cumple con adjuntar los requisitos exigidos en el TUPA de la Dirección Regional de Energía y Minas del Gobierno Regional Junín, así mismo cumple con presentar el sustento técnico.

III. LOCALIZACIÓN:

Región	Provincia (S)	Distrito(S)	Centros Poblados
JUNIN	YAULI	PACCHA	PACCHA

IV. PRESUPUESTO:

Programado (PIM)	Ejecutado (Devengado al 31.12.18)	% Avance
S/ 17,412	S/ 15,148	80%

V. META FISICA:

Programada (*)	Ejecutada (al 31.12.18) (*)	% Avance
1,633 hab.	1,633hab.	100 %

(*) Dato aproximado de la población de Paccha.

VI. NÚMERO Y TIPO DE BENEFICIARIOS:

Los beneficiarios fueron toda la población de Paccha.

VII. PRODUCTOS O RESULTADOS OBTENIDOS:

Aprobar la solicitud de modificación de concesión definitiva para el desarrollo de la actividad de generación definitiva eléctrica "PEQUEÑA CENTRAL HIDROELÉCTRICA CASCA".

I. NOMBRE DE LA ACTIVIDAD O PROYECTO

Evaluación, aprobación de los instrumentos de gestión ambiental (sector minería).

**II. DESCRIPCION DE LA ACTIVIDAD O PROYECTO**

La presentación y evaluación de los instrumentos de gestión ambiental son a todos los titulares mineros de la pequeña minería y minería artesanal acogidos al proceso ordinario.

III. LOCALIZACIÓN:

Región	Provincia(S)	Distrito(S)	Centros Poblados
JUNIN	MULTIPROVINCIAL	MULTIPROVINCIAL	-----

IV. PRESUPUESTO:

Programado (PIM)	Ejecutado (Devengado al 31.12.18)	% Avance
S/ 35,000	S/ 28,000	80%

V. META FISICA:

Programada (*)	Ejecutada (al 31.12.18) (*)	% Avance
56	48	85%

(*) Datos aproximados de los instrumentos aprobados.

VI. NUMERO Y TIPO DE BENEFICIARIOS:

Los beneficiarios son los titulares mineros, las comunidades y poblaciones del entorno.

VII. PRODUCTOS O RESULTADOS OBTENIDOS:

Titulares mineros formalizados de acuerdo al procedimiento ordinario minero, haciendo un total aproximado de 700 beneficiarios directos e indirectos.

I. NOMBRE DE LA ACTIVIDAD O PROYECTO:

Evaluación, aprobación de los instrumentos de gestión ambiental (sector electricidad)

II. DESCRIPCION DE LA ACTIVIDAD O PROYECTO:

La presentación y evaluación de los instrumentos de gestión ambiental son a todos los titulares proyecto de generación eléctrica, líneas de transmisión primaria, secundaria de toda la región Junín.

**III. LOCALIZACIÓN:**

Región	Provincia(S)	Distrito(S)	Centros Poblados
JUNIN	MULTIPROVINCIAL	MULTIDISTRITAL	-----

IV. PRESUPUESTO:

Programado (PIM)	Ejecutado (Devengado al 31.12.18)	% Avance
S/ 35,000	S/ 28,000	80%

V. META FISICA:

Programada	Ejecutada (al 31.12.18)	% Avance
19	15	79%

VI. NÚMERO Y TIPO DE BENEFICIARIOS:

Los beneficiarios son los titulares de las empresas eléctricas, las comunidades y poblaciones del entorno.

VII. PRODUCTOS O RESULTADOS OBTENIDOS:

Total aproximado de 2500 beneficiarios.

I. NOMBRE DE LA ACTIVIDAD O PROYECTO:

OTORGAR CONCESIONES DE LA PEQUEÑA MINERIA Y MINERIA ARTESANAL

**II. DESCRIPCION DE LA ACTIVIDAD O PROYECTO:**

Concesión Minera, el solicitante debe presentar el Petitorio Minero de concesión minera ante la Dirección Regional de Energía y Minas. El Área de Concesiones Mineras está encargada de tramitar y resolver los petitorios mineros conducentes a la obtención del título de concesión minera y otros procedimientos especiales.

III. LOCALIZACION:

Región	Provincia	Distrito	Centro Poblado
Junín	Todas	Todas	Todas

IV. PRESUPUESTO:

Programado (PIM)	Ejecutado (Devengado al 31.12.18)	% Avance
S/ 64,200	S/ 57,780	90%

V. META FISICA:

Programada	Ejecutada (al 32.12.18)	% Avance
91	85	93%

VI. NÚMERO Y TIPO DE BENEFICIARIOS:

Se registraron 91 petitorios mineros.

VII. PRODUCTOS O RESULTADOS OBTENIDOS:

Se logró titular a 02 petitorios mineros y lográndose un avance en el trámite del 95% en cuanto se refiere a las evaluaciones técnicas.

I. NOMBRE DE LA ACTIVIDAD O PROYECTO:

Fiscalización y supervisión ambiental.

II. DESCRIPCION DE LA ACTIVIDAD O PROYECTO:**Supervisión ambiental.**

Proceso de control sistemático y objetivo de verificación del cumplimiento de los compromisos asumidos por el titular de la actividad minera en su aprobación del Instrumento Ambiental, así como la realización de los monitoreos de agua, aire, suelo, flora y fauna. En función a los hallazgos descritos líneas arriba.

Fiscalización ambiental.

Proceso de control sistemático objetivo de verificación del levantamiento de los hallazgos formulados en la supervisión ambiental por la autoridad minera, de acuerdo a la Ley N° 28611 Ley General del Ambiente y Ley N° 27446 Ley del Sistema de Evaluación de Impacto Ambiental, su incumplimiento generara el inicio del Procedimiento Administrativo de Sanción.

**III. LOCALIZACIÓN:**

Región	Provincia	Distrito	Centro Poblado
Junín	Todas	Todas	Todas

IV. PRESUPUESTO:

Programado (PIM)	Ejecutado (Devengado al 31.12.18)	% Avance
S/ 56,000	S/ 51,520	92%

V. META FISICA:

Programada	Ejecutado (al 31.12.18)	% Avance
18	18	100%

VI. NÚMERO Y TIPO DE BENEFICIARIOS:

18 empresas supervisadas.

VII. PRODUCTOS O RESULTADOS OBTENIDOS:

Se han realizado las 18 supervisiones Ambientales de acuerdo a la Ley No 28611 Ley General del Ambiente y Ley No 27446 Ley del Sistema de Evaluación de Impacto Ambiental.

5.4.5. DIRECCION REGIONAL DE AGRICULTURA**I. CÓDIGO/ NOMBRE DE LA ACTIVIDAD O PROYECTO**

Recuperación de áreas forestales degradadas o alteradas. (PP 0130).

II. DESCRIPCION DE LA ACTIVIDAD O PROYECTO:

Producción de plántones forestales: pino, eucalipto, quinual y plantas ornamentales en el Vivero Forestal Huaychulo-Concepción, que son producidos para la venta al público en general, Agencias Agrarias y Comunidades Campesinas que lo requieran.



Producción de plántones. Vivero Huaychulo. Concepción.

III. LOCALIZACIÓN

Región	Provincia	Distrito	Centro poblado
Junín	Concepción	Concepción	Huaychulo

IV. PRESUPUESTO

Programado S/.	Ejecutado S/.	Avance (%)
46,764.00	41 360.00	88.44%

V. META FISICA:

Programado	Ejecutado	Avance (%)
100 000 plántones	100 000 Plántones	100%

VI. NÚMERO Y TIPO BENEFICIARIOS :

74.55 hectáreas de laderas reforestadas y recuperadas por productores, comunidades campesinas y nativas que manejan los recursos naturales adecuadamente.

VII. PRODUCTO O RESULTADO OBTENIDO:

Producción de plántones de pino, eucalipto, quinual, aliso, guindas y plantas ornamentales y frutales para forestación y reforestación en el ámbito de la Región Junín.

I. CODIGO/ NOMBRE DE LA ACTIVIDAD O PROYECTO:

Programa Presupuestal N° 0068 Reducción de la vulnerabilidad y atención de emergencias por desastres.



Sensibilización a productores y entrega de kits

II. DESCRIPCION DE LA ACTIVIDAD O PROYECTO:

Programa presupuestal 0068 - Reducción de la vulnerabilidad y atención de emergencias por desastre, es una estrategia preventiva, del Gobierno nacional, para la atención de los pequeños ganaderos y agricultores, frente al inicio de la temporada seca y bajas temperaturas (heladas, granizadas), que suelen presentarse en la sierra del Perú en poblaciones asentadas por encima de los 3500 m.s.n.m., cuya actividad principal es la ganadería y en forma especial ganado Ovino y alpacas. Kits pecuarios y Abono Foliar

III. LOCALIZACIÓN

Región	Provincia	Distrito	Centros Poblados
Junín	Huancayo, Concepción, Chupaca, Jauja, Tarma, Yauli, Junín	Multidistrital	Varios

IV. PRESUPUESTO

Programado (PIM)	Ejecutado (al 31.12.18)	% Avance
212,299.00	212,299.00	100

V. META FISICA

Programado	Ejecutado (al 31.12.18)	% Avance
800 Kits veterinarios	800 Kits veterinarios	100%
1298 Abonos foliares (litros)	230 litros	17.71%

VI. NUMERO Y TIPO DE BENEFICIARIOS

- 3483 Kits veterinarios entregados a beneficiarios dedicados a la actividad ganadera de ovinos y camélidos, de las zonas alto andinas del departamento de Junín.
- 230 productores de maíz amiláceo que fueron afectados por las heladas y granizadas de la provincia de Concepción atendidos con abonos foliares.

VII. PRODUCTOS O RESULTADOS OBTENIDOS.

Se atendieron 207 116, ovinos y 6 338 alpacas y llamas, de pequeños ganaderos de las zonas alto andinas del departamento de Junín.

Se tiene en stock en las diferentes agencias agrarias 1 068 litros de Abonos foliares, los mismos que vienen siendo distribuidos a los agricultores afectados por las heladas y granizadas.

I. CÓDIGO/ NOMBRE DE LA ACTIVIDAD O PROYECTO

Levantamiento catastral y titulación de predios rurales.

II. DESCRIPCIÓN DE LA ACTIVIDAD O PROYECTO:

La actividad consiste en la titulación de predios rurales individuales y su posterior inscripción en los Registros Públicos para el beneficio de los usuarios de las provincias de la Región Junín.

**III. LOCALIZACIÓN:**

Región	Provincia	Distrito
Junín	Satipo	Rio Negro, Coviriali, Llaylla, Pampa Hermosa; San Martín de Pangoa y Río Tambo.
	Chupaca	Chupaca, Huamancaca Chico, 3 de Diciembre
	Chanchamayo	San Ramón, Perene, Chanchamayo.
	Tarma	Tarma, Huaricolca y Palca
	Huancayo	El Tambo, Huancán, Huancayo.
	Junín	Ulcayayo.
	Concepción	Orcotuna, Mito y Concepción

IV. PRESUPUESTO

Programada	Ejecutado (al 31.12.18)	Avance (%)
1,056,374.00	1,022,126.00	96.76%

V. META FISICA:

Programada	Ejecutada	Avance (%)
2000	1,180	59%

VI. NÚMERO O TIPO BENEFICIARIOS:

Son 1,180 propietarios de predios rurales individuales ubicados en la Región Junín que acceden a un título de propiedad.

VII. PRODUCTO O RESULTADO OBTENIDO:

1,180 Títulos inscritos en registros públicos.

I. CÓDIGO/ NOMBRE DE LA ACTIVIDAD O PROYECTO

Formalización y Titulación de Predios Rurales de los distritos de Llaylla, Coviriali, San Martín de Pangoa y Satipo-Provincia de Satipo.

**II. DESCRIPCIÓN DE LA ACTIVIDAD O PROYECTO:**

La actividad consiste en la titulación de predios rurales individuales y su posterior inscripción en los Registros Públicos para el beneficio de los usuarios de las provincias de la Región Junín.

III. LOCALIZACIÓN:

Región	Provincia	Distrito
Junín	Satipo	Llaylla, Coviriali, San Martín de Pangoa y Satipo

IV. PRESUPUESTO

Programada	Ejecutado (al 31.12.18)	Avance (%)
513,000.00	492,603.08	97.96%

V. META FISICA:

Programada	Ejecutada	Avance (%)
625	375	60

VI. NÚMERO O TIPO BENEFICIARIOS:

Son 625 propietarios de predios rurales individuales ubicados en la Región Junín que acceden a un título de propiedad.

VII. PRODUCTO O RESULTADO OBTENIDO:

Títulos inscritos en registros públicos

I. xCÓDIGO/ NOMBRE DE LA ACTIVIDAD O PROYECTO

Programa Presupuestal 0121 Mejora de la articulación de pequeños productores al mercado



Encuesta a productores agrarios

II. DESCRIPCIÓN DE LA ACTIVIDAD O PROYECTO

Consiste en la Producción, consolidación, análisis y difusión estadística relevante de la DRA en la Región desarrollando estrategias de comunicación que permitan llegar adecuadamente a los productores con información agraria confiable y oportuna para toma de decisiones.

III. LOCALIZACIÓN

Región	Provincia	Distrito
Junín	Satipo, Jauja, Yauli, Tarma, Huancayo, Concepción, Chupaca, Junín, Chanchamayo	Multidistrital mediante la cobertura de 443 sectores estadísticos.

IV. PRESUPUESTO

Programada	Ejecutado (al 31.12.18)	Avance (%)
82,355.00	81,985.00	99.55%

V. META FISICA:

Programada	Ejecutada	Avance (%)
440 encuestas UEPI explotación intensiva 228 encuestas de camales, 648 encuestas agroindustriales 216 encuestas de insumos y servicios agropecuarios, 300 encuestas de precios de comercialización, 36 reportes	Todas	100%

VI. NUMERO Y TIPO BENEFICIARIOS :

3,850 productores agropecuarios localizados en Agencias Agrarias, consultores, comités asociaciones de productores y agentes de cadenas productivas.

VIII. PRODUCTO O RESULTADO OBTENIDO:

Generación de la estadística regional de tipo determinístico de las principales variables del sector agrario y su ingreso al Sistema Nacional de Estadística Agraria.

5.4.6. DIRECCION REGIONAL DE LA PRODUCCION**I. CÓDIGO/ NOMBRE DE LA ACTIVIDAD O PROYECTO**

EVALUACION DE RECURSOS HIDRICOS CON FINES PISCICOLAS

**II. DESCRIPCIÓN DE LA ACTIVIDAD O PROYECTO**

Análisis físico, químico y biológico de los recursos hídricos para determinar los parámetros técnicos para desarrollar la actividad acuícola.

III. LOCALIZACIÓN

Región	Provincia	Distrito
Junín	Multiprovincial	Multidistrital

IV. PRESUPUESTO

Programada	Ejecutado (al 31.12.18)	Avance (%)
S/. 14,928.00	1, 280.00	8.57%

V. META FISICA:

Programada	Ejecutada	Avance (%)
12	2	16.67%

VI. NUMERO Y TIPO BENEFICIARIOS :

Dos usuarios que solicitan evaluación de recurso hídrico para realización de proyectos productivos y acceder a la actividad de acuicultura con autorización / concesión mediante Resolución Directoral, para desarrollar la actividad a nivel de Acuicultura de Recursos Limitados (AREL) y Acuicultura de Micro y Pequeña Empresa (AMYPE).

VII. PRODUCTO O RESULTADO OBTENIDO:

Dos evaluaciones limnológicas de los recursos hídricos (arroyo y río), que certifican la calidad del recurso para la instalación de centros de producción acuícola para la crianza de la trucha.

I. CÓDIGO/ NOMBRE DE LA ACTIVIDAD O PROYECTO**PRODUCCIÓN Y COMERCIALIZACIÓN DE CARNE DE TRUCHA****II. DESCRIPCIÓN DE LA ACTIVIDAD O PROYECTO**

Obtención de alevinos de trucha de propia producción para el proceso productivo dentro del Centro Piscícola “El Ingenio”, por el periodo 2018.

**III. LOCALIZACIÓN**

Región	Provincia	Distrito	CENTROS POBLADOS
Junín	HUANCAYO	HUANCAYO	Ingenio

IV. PRESUPUESTO

Programada	Ejecutado (al 31.12.18)	Avance (%)
S/. 949,433.00	878,951.00	83.9%

V. META FISICA:

Programada	Ejecutada	Avance (%)
100Tns.	79.20 Tns.	79.20%

VI. NUMERO Y TIPO BENEFICIARIOS :

Comerciantes mayoristas y minoristas, compradores de los restaurantes y población nacional e internacional.

VII. PRODUCTO O RESULTADO OBTENIDO:

62.78 toneladas de trucha en estado fresco para la atención a consumidores (comerciantes mayoristas, minoristas, restaurantes, público en general), disminuyéndose en 9.19% aprox. la producción, en relación al año anterior (2018- enero a setiembre).

I. CÓDIGO/ NOMBRE DE LA ACTIVIDAD O PROYECTO

SUPERVISIÓN DEL CUMPLIMIENTO DE
COMPROMISOS AMBIENTALES DE LAS
ACTIVIDADES ACUÍCOLAS Y PESQUERAS

**II. DESCRIPCIÓN DE LA ACTIVIDAD O PROYECTO**

Supervisión de centros de producción acuícola de aguas frías y cálidas dedicadas al cultivo de truchas y peces tropicales, para verificar el cumplimiento de los compromisos ambientales asumidos en los instrumentos de gestión ambiental (DIA).

III. LOCALIZACIÓN

Región	Provincia	Distrito	CENTROS POBLADOS
Junín	MULTIPROVINCIAL	MULTIDISTRITAL	-----

IV. PRESUPUESTO

Programada	Ejecutado (al 31.12.18)	Avance (%)
S/. 11,926.00	S/. 10,750.00	90.41%

V. META FISICA:

Programada	Ejecutada	Avance (%)
34	35	103%

VI. NUMERO Y TIPO BENEFICIARIOS :

35 Productores acuícolas y pobladores de las provincias de Huancayo, Jauja, Satipo, Yauli, Chanchamayo.

VII. PRODUCTO O RESULTADO OBTENIDO:

Se ejecutó la supervisión ambiental de 35 centros acuícolas de producción de truchas y peces tropicales, ubicadas en las sub cuencas hidrográficas del río Tishgo, Pangoa, Cochas, Chacahuaranga, de las provincias de Huancayo, Jauja, Satipo, Yauli, Chanchamayo.

I. CÓDIGO/ NOMBRE DE LA ACTIVIDAD O PROYECTO

CERTIFICADO PARA LA IMPORTACIÓN DE ESPECIES EN SUS DIFERENTES ESTADIOS BIOLÓGICOS (OVAS, LARVAS, PECES) A SOLICITUD DE TERCEROS

**II. DESCRIPCIÓN DE LA ACTIVIDAD O PROYECTO**

Promover la actividad acuícola en función a la normatividad y lineamientos de política del sector, registrar y controlar el ingreso de especies hidrobiológicas en sus diferentes estadios, en prevención a cualquier problema de tipo sanitario que se pueda originar.

III. LOCALIZACIÓN

Región	Provincia	Distrito	CENTROS POBLADOS
Junín	MULTIPROVINCIAL	MULTIDISTRITAL	-----

IV. PRESUPUESTO

Programada	Ejecutado (al 31.12.18)	Avance (%)
S/. 23,800.00	S/. 23,720.00	99.67%

V. META FISICA:

Programada	Ejecutada	Avance (%)
24	52	260%

VI. NUMERO Y TIPO BENEFICIARIOS :

Emisión de 52 certificados de importación, otorgada a 08 empresas importadoras que benefician a centros de producción acuícola del departamento de Junín.

VII. PRODUCTO O RESULTADO OBTENIDO:

Emisión de 52 certificados para la importación de un 23, 660,000 ovas embrionadas de trucha arco iris, para el desarrollo de la actividad de acuicultura en el departamento de Junín, que permitirán mejorar sus niveles de producción y calidad de producción.

I. CÓDIGO/ NOMBRE DE LA ACTIVIDAD O PROYECTO

PRODUCCIÓN DE ALEVINOS DE TRUCHA NACIONALES EN EL CENTRO PISCÍCOLA EL INGENIO

**II. DESCRIPCIÓN DE LA ACTIVIDAD O PROYECTO**

Obtención de alevinos de trucha de propia producción para el proceso productivo dentro del Centro Piscícola “El Ingenio”, por el periodo 2018.

III. LOCALIZACIÓN

Región	Provincia	Distrito	CENTROS POBLADOS
Junín	HUANCAYO	HUANCAYO	Ingenio

IV. PRESUPUESTO

Programada	Ejecutado (al 31.12.18)	Avance (%)
S/. 135,000.00	S/. 127,350.00	94.33%

V. META FISICA:

Programada	Ejecutada	Avance (%)
650 millares	1,038.47 millares	159.76%

VI. NUMERO Y TIPO BENEFICIARIOS :

Centro Piscícola El Ingenio en su proceso de producción acuícola y los piscicultores de la Región Junín.

VII. PRODUCTO O RESULTADO OBTENIDO:

1,078.32millares de alevinos de trucha para el proceso productivo del Centro Piscícola El Ingenio, el suministro a acuicultores y siembra de alevinos en recursos hídricos de la Región Junín.

5.5. COMPONENTE N°5: DESARROLLO REGIONAL EQUILIBRADO E INFRAESTRUCTURA



Desarrollo Regional e Infraestructura tiene que ver con el planeamiento estatal para acondicionar el territorio y lograr su ocupación óptima actual y futura, así también a infraestructura de transporte, energía, agua, comunicaciones, ambientales y la infraestructura especializada como infraestructura de gobierno, económica, social y de cultura.

5.5.1. OFICINA DE GESTION PATRIMONIAL**I. NOMBRE DEL PROYECTO**

ACTOS DE ADMINISTRACION “Afectación en Uso”

II. DESCRIPCION DE LA ACTIVIDAD O PROYECTO

Se atendió con 06 vehículos en la modalidad de Afectación en Uso: **RDA N° 004-2018-GRJ/ORAF 01 camioneta** a la Dirección Regional de Salud- distrito de EL Tambo Huancayo, RDA N°75-2018-GRJ/ORAF **01 Camioneta UGEL** Rio Tambo – Provincia de Satipo, RDA N°131-2018-GRJ/ORAF **01 Camioneta de la DREJ- Distrito de El Tambo-Huancayo, Convenio N°14-2018GRJ/GGR 02 moto furgoneta** a las Comunidades de Yanacancha y San Pedro de Huáscar, Convenio N°018-2018-GRJ/GGR **01 moto furgoneta** a la Municipalidad de Comas.

III. LOCALIZACION

Región	Provincia(s)	Distrito(s)	Centros Poblados
Junín	Multi provincial	Multidistrital	

IV. PRESUPUESTO

Programado (PIM)	Ejecutado (Devengado al 31.12.18)	% Avance
00.0	00.0	0.00

V. META FISICA

Programada	Ejecutada (al 31.12.18)	% Avance
5	5	100

VI. NUMERO Y TIPO DE BENEFICIARIOS

Población beneficiaria de la Provincia de Huancayo, Satipo y Junín.

VII. PRODUCTOS O RESULTADOS OBTENIDOS

03 Resoluciones N°004-75-131-2018-GRJ/ORAF de afectación en Uso.
02 Convenio N°014-018-2018-GRJ/GGR de Afectación en Uso.

I. NOMBRE DEL PROYECTO

ACTOS DE DISPOSICION "DONACION"

II. DESCRIPCION DE LA ACTIVIDAD O PROYECTO

Mediante: Acuerdo Regional N°069-2018-GEJ/CR dona **01 camioneta** al CETP "Huancayo", Acuerdo Regional N°70-2018-GRJ/CR dona **01 camioneta** a la IESTP "Andrés Avelino Cáceres Dorregaray" San Agustín de Cajas- Huancayo, Acuerdo Regional N°78-2018-GRJ/CR dona **01 motoniveladora** a la IEST "9 DE Mayo" Manzanares- Concepción, Acuerdo Regional N°79-2018-GRJ/CR dona **5computadoras** con sus accesorios a la IE "30300"- Comas-Concepción.

III. LOCALIZACION

Región	Provincia(s)	Distrito(s)	Centros Poblados
Junín	Multiprovincial	Multidistrital	

IV. PRESUPUESTO

Programado (PIM)	Ejecutado (Devengado al 31.12.18)	% Avance
00.0	00.0	0.00

V. META FISICA

Programada	Ejecutada (al 31.12.18)	% Avance
4	4	100

VI. NUMERO Y TIPO DE BENEFICIARIOS

Población beneficiaria del sector educación de la Provincia de Huancayo y Concepción.

VII. PRODUCTOS O RESULTADOS OBTENIDOS

04 Acuerdos Regionales de Donación de Bienes N°069-70-78-79-2018-GRJ/CR

5.5.2. OFICINA DE ABASTECIMIENTO Y SERVICIOS AUXILIARES**I. NOMBRE DEL PROYECTO**

SUB DIRECCION DE ABASTECIMIENTO Y SERVICIOS AUXILIARES

II. DESCRIPCION DE LA ACTIVIDAD O PROYECTO

Dentro del marco de la Ley de Contrataciones Ley N°30225, y su reglamento aprobado mediante, Decreto Supremo N°350-2015-EF y modificatorias, lo cual tiene por finalidad establecer normas orientadas a maximizar el valor de los recursos públicos que se invierten y a promover la actuación bajo el enfoque de gestión por resultados en las contrataciones de bienes, servicio y obras, de tal manera que estas se efectúen en broma oportuna y bajo las mejores condiciones de precio y calidad, permitan el cumplimiento de los fines públicos y tengan repercusión positiva en las condiciones de vida de los ciudadanos. Es así que, la Oficina de Abastecimiento, programa, conduce y ejecuta los procedimientos de contrataciones.

III. LOCALIZACION

Región	Provincia(s)	Distrito(s)	Centros Poblados
Junín	Huancayo	Huancayo	

IV. PRESUPUESTO

Programado (PIM)	Ejecutado (Devengado al 31.12.18)	% Avance
3,931,159.00	3,672,693.82	93%

V. META FISICA

Programada	Ejecutada (al 31.12.18)	% Avance
6,300	6,132	93%

VI. NUMERO Y TIPO DE BENEFICIARIOS

Beneficiarios directos: los órganos y áreas del Gobierno Regional de Junín Sede Central.
Beneficiarios indirectos: población en general.

VII. PRODUCTOS O RESULTADOS OBTENIDOS

Eficiencia de la gestión administrativa, la cual se irá mejorando en la calidad del servicio a las diferentes áreas e indirectamente a la población en general.

5.5.3. GERENCIA REGIONAL DE INFRAESTRUCTURA**5.5.3.1. SUB GERENCIA DE ESTUDIOS****I. NOMBRE DEL PROYECTO**

AMPLIACION Y MEJORAMIENTO DEL PUENTE NORUEGA, DISTRITO DE PERENE – SANTA ANA, PROVINCIA DE CHANCHAMAYO, REGION JUNIN”– Con Código SNIP N°322817”

**II. DESCRIPCION DE LA ACTIVIDAD O PROYECTO**

EL PROYECTO CONSISTE EN 120 MLUZ, NUMERO DE TRAMOS 1, NUMERO DE VIAS 2, ANCHO TOTAL 9.30 MTOS. ANCHO DE CALZADA 2 VIAS = 7.20 METROS, ANCHO DE VEREDAS 2 DE 0.70 METROS, CARPETA DE RODADURA: CARPETA ASFALTICA DE 0.05 M DE ESPESOR LO QUE DA UN TOTAL DE 0.30 M EN LA PALTAFORMA, TIPO DE ESTRUCTURA : 02 ARCOS METALICOS, VIGAS DE ACERO ESTRUCTURAL(VIGAS TIRANTE,VIGAS TRANSVERSALES, VIGAS LONGITUDINALES, VIGAS ARCO Y ARRIOSTRES DE ARCO), CIMENTACION: CIMETACION PROFUNDA DE CONCRETO ARMADO F' c=280 kg/Cm2 (pilotes de 30 m)..

III. LOCALIZACION

Región	Provincia(s)	Distrito(s)	Centros Poblados
Junín	CHANCHAMAYO	PERENE	SANTA ANA

IV. PRESUPUESTO

Programado (PIM)	Ejecutado (Devengado al 31.12.18)	% Avance
S/. 727,600.00	S/. 727,600.00	100%

V. META FISICA

Programada	Ejecutada (al 31.12.18)	% Avance
1 EXP. TECNICO	1 EXP. TECNICO	100%

VI. NUMERO Y TIPO DE BENEFICIARIOS

BENEFICIARISO DIRECTOS: 89, 282 PERSONAS.

VII. PRODUCTOS O RESULTADOS OBTENIDOS

Eficiencia de la gestión administrativa, la cual se irá mejorando en la calidad del servicio a las diferentes áreas e indirectamente a la población en general.

I. NOMBRE DEL PROYECTO

CREACION DE LA CARRETERA CENTRAL HUAYCAN – CIENEGUILLA SANTIAGO DE TUNA - SAN ANDRES DE TUPICOCHA - SAN DAMIAN YURACMAYO - YAULI PACHACHACA - EMP. PE-22 DISTRITO DE SANTA ROSA DE SACCO - PROVINCIA DE YAULI - DEPARTAMENTO DE JUNIN”, CUI: **2436163**

**II. DESCRIPCION DE LA ACTIVIDAD O PROYECTO**

Construcción de una autopista de 04 carriles de primer nivel en la PE 22, carretera transversal central nacional, la misma que consiste en la construcción de una carretera de Superficie de rodadura con altos niveles de servicio: El trazo de esta alternativa inicia en la Carretera Central Km. 22+500, altura del Puesto de Salud de Morón - Chacacayo, propone desde la futura Vía de Evitamiento Ramiro Priale (margen derecha Río Rímac), con un viaducto y un túnel de 0+500 km. y 8+000 kilómetros para salir a la altura del centro poblado de Chontay - Cieneguilla. Para continuar el trazo pasado por Sisicaya, Antioquia, San Damián, continua con 04 túneles de 4+500 km., 2+800 km., 3+900 km. y 3+600 km. empalmar en Yauli la Oroya, Emp. PE-22, con una longitud de 124+625 kilómetros.

III. LOCALIZACION

Región	Provincia(s)	Distrito(s)	Centros Poblados
Junín	YAULI	SANTA ROSA DE SACCO	

IV. PRESUPUESTO

El Proyecto se encuentra en etapa de Perfil Reforzado

Programado (PIM)	Ejecutado (Devengado al 31.12.18)	% Avance
S/. 2'630,000.00	S/. 2'596,000.00	88%

V. META FISICA

Programada	Ejecutada (al 31.12.18)	% Avance
PERFIL REFORZADO	PERFIL REFORZADO VIABLE	100%

VI. NUMERO Y TIPO DE BENEFICIARIOS

BENEFICIARIOS DIRECTOS: 9, 200, 651 PERSONAS.

VII. PRODUCTOS O RESULTADOS OBTENIDOS

PERFIL REFORZADO VIABLE.

5.5.3.2. SUB GERENCIA DE OBRAS

I. NOMBRE DE LA ACTIVIDAD O PROYECTO:

“INSTALACION DEL SERVICIO DE ALCANTARILLADO PLUVIAL EN EL JR. MANCO CAPAC TRAMO AV. COMAS - CEMENTERIO GENERAL DEL ANEXO DE COCHAS CHICO, DISTRITO DE EL TAMBO, PROVINCIA DE HUANCAYO - JUNIN”



II. DESCRIPCIÓN DE LA ACTIVIDAD O PROYECTO:

Se ejecutó la construcción de la red de alcantarillado pluvial compuesto de buzones receptores, sumideros con rejillas de caja, tendido de tuberías UPVC U/F S-25 D=16” y de D=8”:

Construcción de 15 buzones receptores (H=1.50 m - 2.40m).

Construcción de 52 sumideros con rejillas de caja.

Tendido de 777.50 ML de tuberías UPVC U/F S-25 D=16”.

Tendido de 240.23 ML de tubería de UPVC U/F S-25 D=8.

III. LOCALIZACIÓN:

REGION	PROVINCIA(S)	DISTRITO(S)	CENTROS POBLADOS
JUNIN	HUANCAYO	EL TAMBO	COCHAS CHICO

IV. PRESUPUESTO:

PROGRAMADO PIM	EJECUTADO (Devengado al 31/12/2018)	AVANCE (%)
S/. 419,177.84	S/. 419,002.63	99.96 %

V. META FISICA:

PROGRAMADO	EJECUTADO (al 31/12/2018)	AVANCE (%)
S/. 419,177.84	S/. 419,177.78	100 %

VI. NÚMERO Y TIPO BENEFICIARIOS:

PROPIETARIOS NETOS DE LA ZONA = 3, 000 habitantes

TURISTAS VISITANTES A LA ZONA = 10, 0000 habitantes aprox.

VII. PRODUCTO O RESULTADO OBTENIDOS:

El resultado obtenido es un sistema de drenaje pluvial, el cual controla el caudal que se genera producto de las lluvias, los cuales debido a la topografía del terreno y el tipo de suelo era una zona altamente de riesgo de inundación, mediante este proyecto se ha mitigado y dotado a la zona de un sistema de encauce de las aguas de lluvias que generaron desastres y pérdidas en la población de la zona.

I. NOMBRE DE LA ACTIVIDAD O PROYECTO:

NOMBRE DEL PIP: “MEJORAMIENTO DEL SERVICIO DE TRANSITABILIDAD EN EL TRAMO DEL CRUCE RICARDO PALMA A LA PLAZA PRINCIPAL DE COVIRIALI, DISTRITO DE COVIRIALI, PROVINCIA DE SATIPO - JUNÍN”, III ETAPA.



II. DESCRIPCIÓN DE LA ACTIVIDAD O PROYECTO:

Realizar el mejoramiento Vial de la CARRETERA CRUCE RICARDO PALMA-PLAZA PRINCIPAL DE COVIRIALI, DISTRITO DE COVIRIALI, PROVINCIA DE SATIPO-JUNIN, con una longitud de 1000 m. a ser intervenido con una superficie de rodadura de 7.20 m. a nivel de pavimento rígido con concreto simple de $f'c=210 \text{ kg/cm}^2$ de espesor 20 cm, con dowells para la transmisión de cargas entre las losas de concreto, Construcción de 1000 metros lineales de Cunetas de Concreto Simple $f'c=175 \text{ kg/cm}^2$, Construcción de 1000 metros lineales de Sardinela de Vereda, Construcción de 01 Pontones de Concreto Tipo Losa, con Estribos y Zapatas de Concreto Ciclópico $F'c=175\text{kg/cm}^2 +30\% \text{ PG}$.

III. LOCALIZACIÓN:

REGION	PROVINCIA(S)	DISTRITO(S)	CENTROS POBLADOS
JUNIN	SATIPO	COVIRIALI	RICARDO PALMA

IV. PRESUPUESTO:

PROGRAMADO (PIM)	EJECUTADO (Devengado al 31/12/2018)	AVANCE %
1'999.939.74	1'886,517.82	94.33

V. META FISICA:

PROGRAMADO	EJECUTADO (al 31/12/2018)	AVANCE %
1'999.939.74	1'999.939.74	100%

VI. NÚMERO Y TIPO BENEFICIARIOS:

Se beneficiará a un total de 1,850.00 pobladores, principalmente a los habitantes Distrito de Coviriali, Provincia de Satipo.

VII. PRODUCTO O RESULTADO OBTENIDO:

Los beneficiarios son eminentemente pobladores agrícolas que requieren este tramo carretero indispensable para transportar sus cultivos.

I. NOMBRE DE LA ACTIVIDAD O PROYECTO:

“MEJORAMIENTO DE LA CARRETERA CHUPACA - HUAYAO HUACHAC - MANZANARES, DISTRITO DE CHUPACA Y HUACHAC, PROVINCIA DE CHUPACA - JUNIN” II - III ETAPA



II. DESCRIPCIÓN DE LA ACTIVIDAD O PROYECTO:

II ETAPA: CONTEMPLA LA CONSTRUCCION DE 4KM DE PAVIMENTO FLEXIBLE DE 2.5" ESPESOR EN UN AREA APROXIMADA DE 25768 M2 Y LA EJECUCION DE OBRAS DE CUNETAS, BADENES, ALCANTARILLAS, PINTURA Y SEÑALIZACION DE OBRA.

III ETAPA: CONTEMPLA LA CONSTRUCCION DE 4KM DE PAVIMENTO FLEXIBLE DE 2" ESPESOR EN UN AREA APROXIMADA DE 25568 M2 Y LA EJECUCION DE OBRAS DE CUNETAS, BADENES, ALCANTARILLAS, PINTURA Y SEÑALIZACION DE OBRA.

III. LOCALIZACIÓN:

REGION	PROVINCIA(S)	DISTRITO(S)	CENTROS POBLADOS
JUNIN	CHUPACA	HUACHAC, MANZANARES	HUAYAO, MARCATUNA

IV. PRESUPUESTO:

PROGRAMADO PIM	EJECUTADO (Devengado al 31/12/2018)	AVANCE (%)
7 071,672.00	6 906,629.77	97.67 % GRJ
3 102,428.00	2 246,784.90	72.42 % DRTC

V. META FISICA:

PROGRAMADO	EJECUTADO (Al 31/12/2018)	AVANCE (%)
4 229,221.46	4 141,503.53	97.93 % II ETAPA
3 761,420.68	3 852,732.57	93.08 % III ETAPA

*Se ejecutaron deductivos y/o adicionales de obra debidamente aprobados.

VI. NÚMERO Y TIPO BENEFICIARIOS

Población urbana y rural que asciende a más de 5000 pobladores.

VII. PRODUCTO O RESULTADO OBTENIDO

Brindar una adecuada infraestructura vial permitiendo desarrollo y conectividad.

I. NOMBRE DE LA ACTIVIDAD O PROYECTO:

MEJORAMIENTO DEL JR. 4 DE DICIEMBRE TRAMO: CARRETERA CENTRAL - JR. JAUJA, JR. JUNIN TRAMO: CARRETERA CENTRAL - FERROCARRIL, DISTRITO DE HUAMALI - JAUJA - JUNIN



II. DESCRIPCION DE LA ACTIVIDAD O PROYECTO:

Adecuada superficie de Rodadura en todo el Ancho de la Calzada, realizando el Mejoramiento Vial con una longitud de 780.00 m. a ser intervenido con una superficie de rodadura de 7.20 m. a nivel de Pavimento Rígido con Concreto Simple de $F'c=210$ kg/cm² de espesor 20 cm, con Dowells, Construcción a ambos lados de Cunetas de Concreto Simple $F'c=175$ kg/cm². Construcción a ambos lados de Sardinel y Vereda.

III. LOCALIZACIÓN:

REGION	PROVINCIA(S)	DISTRITO(S)	CENTROS POBLADOS
JUNIN	JAUJA	HUAMALI	JR. JUNIN - JR. JAUJA

IV. PRESUPUESTO:

PROGRAMADA PIM	EJECUTADO (Devengado al 31.12.18)	AVANCE (%)
1, 323,627.23	1,290,917.60	97.53 %

V. META Y PRESUPUESTO:

PROGRAMADO	EJECUTADO (Al 31.12.18)	AVANCE (%)
1, 323,627.23	1, 323,627.23	100 %

VI. NUMERO Y TIPO BENEFICIARIOS:

Son 1968 beneficiarios.

VII. PRODUCTO O RESULTADO OBTENIDO:

Se logró una Adecuada superficie de Rodadura en el Jr. Junín con 280 ml y en el Jr. 4 de diciembre con 500 ml.

I. NOMBRE DE LA ACTIVIDAD O PROYECTO:

“MEJORAMIENTO VIAL DEL JR. MANCO CAPAC TRAMO AV. COMAS - CEMENTERIO GENERAL DEL ANEXO DE COCHAS CHICO, DISTRITO DE EL TAMBO, PROVINCIA DE HUANCAYO - JUNIN” I ETAPA.



II. DESCRIPCIÓN DE LA ACTIVIDAD O PROYECTO:

Pavimento Rígido, que contempla la construcción de la Calzada Vehicular de concreto de $f'c = 210 \text{ kg/cm}^2$ con un espesor de 0.20 m, con un ancho de 5.20 m de calzada y 1.80 m de estacionamiento; además la construcción de Badenes, Bocacalles y Cunetas. **Pontón 01**, que contempla la construcción de un Pontón tipo canalización de 1.60 m x 2.00 m, de concreto armado $F'c=210 \text{ Kg/cm}^2$. Longitud total de 13.50 m. Ubicado en la Prog. 0+420.

Pontón 02, que contempla la construcción de un Pontón tipo canalización de 1.00 m x 1.20 m, de concreto armado $F'c=210 \text{ Kg/cm}^2$. Longitud total de 12.35 m. Ubicado en la Prog. 0+470.

Veredas, que contempla la construcción de Veredas peatonales de 1.20 m de ancho que incluyen sus sardineles de confinamiento y rampas para discapacitados.

III. LOCALIZACIÓN:

REGION	PROVINCIA(S)	DISTRITO(S)	CENTROS POBLADOS
JUNIN	HUANCAYO	EL TAMBO	COCHAS CHICO

IV. PRESUPUESTO:

PROGRAMADO PIM	EJECUTADO (Devengado al 31/12/2018)	AVANCE (%)
S/. 1, 292,794.00	S/. 1, 237,956.42	95.76 %

V. META FISICA:

PROGRAMADO	EJECUTADO (al 31/12/2018)	AVANCE (%)
S/. 1, 499,957.32	S/. 1, 499,957.32	100 %

VI. NÚMERO Y TIPO BENEFICIARIOS:

PROPIETARIOS NETOS DE LA ZONA = 3, 000 habitantes

TURISTAS VISITANTES A LA ZONA= 10, 0000 habitantes aprox.

VII. PRODUCTO O RESULTADO OBTENIDO:

Se cuenta con una de las vías principales para el anexo como fuente de ingreso turístico como es el Jr. Manco Capac, este pavimentada y cuenta con un sistema de drenaje, obras de arte que generaran mejor calidad de vida y confort a los propietarios y visitantes a la zona.

I. NOMBRE DE LA ACTIVIDAD O PROYECTO:

NOMBRE DEL PIP: “MEJORAMIENTO DE LOS JR. JUAN ALONZO, JR. RAMÓN CASTILLA, CALLE UNO, JR. CESAR VALLEJO DE LA LOCALIDAD DE SAN FRANCISCO DEL DISTRITO DE CURICACA, PROVINCIA DE JAUJA, REGIÓN JUNÍN”

**II. DESCRIPCIÓN DE LA ACTIVIDAD O PROYECTO:**

Se ha ejecutado la pavimentación de los Jr. Juan Alonzo. Jr. Ramón Castilla, Jr César Vallejo y la Calle Uno de la localidad de San Francisco, la pavimentación se realizó con concreto hidráulico según las especificaciones del expediente técnico, el sistema de drenaje se trabajó mediante cunetas. La obra contempló la ejecución de pavimento rígido, cunetas triangulares, jardinería y veredas de concreto.

III. LOCALIZACION:

REGION	PROVINCIA(S)	DISTRITO(S)	CENTROS POBLADOS
JUNIN	JAUJA	CURICACA	SAN FRANCISCO

IV. PRESUPUESTO:

PROGRAMADO PIM	EJECUTADO (Devengado al 31/12/2018)	AVANCE (%)
S/. 517,254.00	S/. 523,085.56	100%

V. META FISICA:

PROGRAMADO	EJECUTADO (al 31/12/2018)	AVANCE (%)
S/. 700,660.21	S/. 614,759.27	87.74 %

*Se ejecutaron deductivos y/o adicionales de obra debidamente aprobados.

VI. NÚMERO Y TIPO BENEFICIARIOS:

Se beneficiara a un total de 1,500 pobladores, principalmente a los habitantes de la localidad de San Francisco del distrito de Curicaca de la Provincia de Jauja.

VI. PRODUCTOS O RESULTADOS OBTENIDOS:

Con la construcción de la carretera vecinal se obtuvo el mejoramiento de la transitabilidad de los pobladores y de vehículos para el transporte de los vehículos.

I. NOMBRE DE LA ACTIVIDAD O PROYECTO:

"MEJORAMIENTO DE LA CARRETERA POMACHACA - LA UNION - CONDORCOCHA - CARIPA, DISTRITO DE LA UNION LETICIA, PROVINCIA TARMA - JUNIN".

**II. DESCRIPCIÓN DE LA ACTIVIDAD O PROYECTO:**

EL PROYECTO CONTEMPLA: LA CONSTRUCCION DE 625 ML DE MURO DE CONTENCIÓN, 425 ML DE CANAL DE RIEGO DE CONCRETO ARMADO Y 1500 ML DE COLOCACION DE CARPETA ASFALTICA EN CALIENTE.

III. LOCALIZACIÓN:

REGION	PROVINCIA(S)	DISTRITO(S)	CENTROS POBLADOS
JUNIN	TARMA	UNION LETICIA	Pomachaca - La Unión - Jacahuasi

IV. PRESUPUESTO:

PROGRAMADO PIM	EJECUTADO (Devengado al 31/12/2018)	AVANCE (%)
2,601,336.29	2,403,928.82	92.41 %

*Se ejecutaron adicionales y/o deductivos de obra debidamente aprobados.

V. META FISICA:

PROGRAMADO	EJECUTADO (al 31/12/2018)	AVANCE (%)
3,816,622.60	2,493,368.71	65.29 %

*Se ejecutaron adicionales y/o deductivos de obra debidamente aprobados.

VI. NÚMERO Y TIPO BENEFICIARIOS

El proyecto beneficiara de la población del distrito de La Unión Leticia, Centros Poblados y comunidad campesina de Chancha y de sus autoridades locales; que solicitaron la mejora de la vía a nivel de asfaltado, que permita mejorar su nivel de vida de la población asentada en el ámbito de influencia de la carretera e incrementar la afluencia de turistas nacionales y extranjeros a tan importante presencia de restos arqueológicos.

VII. PRODUCTO O RESULTADO OBTENIDO

La construcción del Proyecto que mejorara la vida económica de la población de la Pomachaca – la Unión Leticia

I. NOMBRE DE LA ACTIVIDAD O PROYECTO:

“MEJORAMIENTO DE LA CARRETERA JU-108
TRAMO PALIAN - VILCACOTO - ACOPALCA -
ABRA HUAYTAPALLANA - PARIHUANCA,
PROVINCIA DE HUANCAYO, DEPARTAMENTO
DE JUNÍN - I ETAPA”

**II. DESCRIPCIÓN DE LA ACTIVIDAD O PROYECTO:**

Se viene ejecutando la pavimentación con concreto de la carretera departamental entre las localidades de Palian y Vilcacoto del distrito de Huancayo, la obra comprende la ejecución de 2 tramos viales que están parametradas entre las progresivas 0+000 – 1+100 con una sección de 20.00m y entre las progresivas 1+100 – 2+300 con una sección de 12.00m, las obras complementarias son: Un canal de drenaje pluvial de 980 metros de longitud, 730 metros lineales de muro de contención con alturas de 2.50m y 4.30m; 9 alcantarillas para drenaje pluvial, en el primer tramo, veredas de 1.80m de ancho y cunetas de 0.40m en cada lado, en el segundo tramo veredas de 1.40m de ancho y cunetas de 0.40m a cada lado, así como la respectiva señalización horizontal y vertical.

III. LOCALIZACIÓN:

REGION	PROVINCIA(S)	DISTRITO(S)	CENTROS POBLADOS
JUNIN	HUANCAYO	HUANCAYO	PALIAN, UÑAS, VILCACOTO.

IV. PRESUPUESTO:

PROGRAMADA PIM	EJECUTADO (Devengado al 31/12/2018)	AVANCE (%)
S/. 13'547,347.00	S/. 9'751,521.28	63.54

V. META FISICA:

PROGRAMADA	EJECUTADO (al 31/12/2018)	AVANCE (%)
S/. 10'381,732.27	S/. 7'819,432.02	75.82 %

VI. NÚMERO Y TIPO BENEFICIARIOS:

Se beneficiara a un total de 50,000 pobladores, principalmente a los habitantes de las localidades de Palian, Uñas, Vilcacoto, Cochas, Cullpa, Paccha de los distritos de Huancayo y El Tambo.

VII. PRODUCTO O RESULTADO OBTENIDO:

Con la construcción de la carretera vecinal se obtuvo el mejoramiento de la transitabilidad de los pobladores y de vehículos pesados para el transporte de productos agrícolas de la zona hacia los mercados.

I. NOMBRE DE LA ACTIVIDAD O PROYECTO:

“INSTALACIÓN DEL POLIDEPORTIVO MUNICIPAL EN LA CIUDAD DE LA MERCED, DISTRITO DE CHANCHAMAYO, PROVINCIA DE CHANCHAMAYO - JUNIN, I ETAPA”



II. DESCRIPCIÓN DEL PROYECTO O ACTIVIDAD:

Se viene ejecutando la obra del polideportivo municipal en la ciudad de la merced, la cual comprende los componentes de, Mod.2 Cafetín-Sum, administración, boletería, cafetín, cocina, sum, ss.hh., A=527.70 m²; Mod.4 Losa Deportiva Multifuncional, losa reglamentaria, tribunas y cerco de malla metálica, A=828m²; Mod.8 Cancha De Grass Sintético, contiene cancha de grass sintético, tribunas, ss.hh., A=1 127.30m².

III. LOCALIZACIÓN:

REGION	PROVINCIA(S)	DISTRITO(S)	CENTROS POBLADOS
JUNIN	CHANCHAMAYO	CHANCHAMAYO	LA MERCED

IV. PRESUPUESTO

PROGRAMADO PIM	EJECUTADO (Devengado al 31.12.18)	AVANCE (%)
S/. 6'014,733.00	S/. 900,134.96	14.96 %

V. META FISICA

PROGRAMADO	EJECUTADA (Al 31.12.18)	AVANCE (%)
S/. 1,850,867.39	S/. 1,682,716.2	90.92 %

VI. NÚMERO Y TIPO DE BENEFICIARIOS

Se beneficiará a un total de 26,310 pobladores, principalmente a los habitantes de la Ciudad de la Merced, del distrito y provincia de Chanchamayo.

VII. PRODUCTO O RESULTADO A OBTENER

Espacios adecuados para el desarrollo de la recreación y actividades deportivas, con instalaciones apropiadas para su funcionamiento, el cual impulsa, la cultura y el deporte, mejorando así la calidad de vida de los ciudadanos de la Ciudad de la Merced.

I. NOMBRE DE LA ACTIVIDAD O PROYECTO:

“MEJORAMIENTO DE LA INFRAESTRUCTURA DEPORTIVA EN EL SECTOR LOS VENCEDORES CUARTEL I - DISTRITO DE TUNAN - MARCA - JAUJA -JUNIN”

II. DESCRIPCIÓN DE LA ACTIVIDAD O PROYECTO.

Obra la cual está conformada de 4 componentes fundamentales:

CERCO PERIMETRICO: Construcción del cerco en el perímetro del terreno, con ladrillo cara vista en la parte frontal y ladrillo de 18 huecos en laterales y fondo, con zapatas, columnas y vigas de concreto, con acabados de tarrajes y pintura en general.

LOSA DEPORTIVA: construcción de paños de losa deportiva de concreto $f'c=175$ kg/cm² de 0.15 cm de espesor, con demarcación de pintura, incluye arcos metálicos, tablero de básquet, parantes de vóley.

GRADERIAS: Construcción de dos módulos de graderías, columnas, vigas y losa de concreto $f'c=210$ kg/cm², acabado tarrajeado y pintura en general con barandas metálicas.

SERVICIO HIGIENICO: Modulo de servicio higiénico para damas y varones, zapatas, columnas y vigas de concreto, tijerales de madera, cobertura de teja andina, tarrajes de cemento arena fina, enchape y piso de cerámico, con inodoros y lavadero de concreto, puertas de madera, ventanas metálicas, veredas, instalaciones sanitarias y eléctricas, y pintura en general. Pozo séptico y pozo de percolación.

III. LOCALIZACIÓN:

REGION	PROVINCIA(S)	DISTRITO(S)	CENTROS POBLADOS
JUNIN	JAUJA	TUNANMARCA	CUARTEL I

IV. PRESUPUESTO:

PROGRAMADO PIM	EJECUTADO (Devengado al 31/12/2018)	AVANCE (%)
S/. 487,115.24	S/. 470,540.895	96.60 %

V. META FISICA:

PROGRAMADO	EJECUTADO (al 31/12/2018)	AVANCE (%)
S/. 438,115.24	S/. 438,115.24	100 %

*Se ejecutaron adicionales de obra.

VI. NÚMERO Y TIPO BENEFICIARIOS:

Se beneficiara a un total de 68 alumnos y 4 profesores de la Institución educativa, y de forma indirecta a los pobladores de la localidad de Tunanmarca.

VII. PRODUCTO O RESULTADO OBTENIDOS:

CONSTRUCCIÓN DE UNA LOSA MULTIFUNCIONAL CON UNA LOSA DE CONCRETO DE 20X30M, UNA TRIBUNA DE CONCRETO CICLOPEO SS.HH, TANQUE SEPTICO y POZO.

I. NOMBRE DE LA ACTIVIDAD O PROYECTO:

“CONSTRUCCION E IMPLEMENTACION DE LA UGEL HUANCAYO - HUANCAYO JUNIN”

II. DESCRIPCION DE LA ACTIVIDAD O PROYECTO:

CONSTRUCCION DE LA INFRAESTRUCTURA DE 6 NIVELES, AUDITORIO CERCO PERIMETRICO Y SERVICIOS HIGENICOS, ESTRUCTURA, ARQUITECTURA, INSTALACIONES ELECTRICAS, INSTALACIONES SANITARIAS Y SUB ESTACION.

**III. LOCALIZACIÓN:**

Región	Provincia (s)	Distrito (s)	Centros Poblados
JUNIN	HUANCAYO	EL TAMBO	--

IV. PRESUPUESTO:

Programado PIM	Ejecutado (Devengado al 31.12.18)	% Avance
5'353,085.00	4'952,556.18	100.00 %

V. META FÍSICA:

Programada	Ejecutado (al 31.12.18)	% Avance
4'099,248.88	2'962,191.29	72,26 %

*Se ejecutaron deductivos y/o adicionales de obra debidamente aprobados.

VI. NUMERO Y TIPO DE BENEFICIARIOS:

La obra beneficia a 4000 beneficiarios en el departamento de Junín, en la Provincia de Huancayo

VII. PRODUCTOS O RESULTADOS OBTENIDOS:

Brindar adecuadas instalaciones para el personal administrativo del sector educación.

5.5.3.3. SUB GERENCIA DE SUPERVISION Y LIQUIDACION**I. NOMBRE DEL PROYECTO CODIGO
2161774**

“IMPLEMENTACIÓN DEL INSTITUTO REGIONAL DE ENFERMEDADES NEOPLÁSICAS DE LA MACRO REGIÓN DEL CENTRO DEL PERU.”

**II. DESCRIPCION DE LA ACTIVIDAD O PROYECTO**

“IMPLEMENTACIÓN DEL INSTITUTO REGIONAL DE ENFERMEDADES NEOPLÁSICAS DE LA MACRO REGIÓN DEL CENTRO DEL PERU”

III. LOCALIZACIÓN

Región	Provincia (S)	Distrito (S)	Centro Poblados
JUNÍN	CONCEPCIÓN	CONCEPCIÓN	PALO SECO

IV. PRESUPUESTO

Programado (PIM)	Ejecutado (Devengado al 31.12.18)	% Avance
32,469,935	32,074,091	98.8%

V. META FISICA

Programada	Ejecutada (al 31.12.18)	% Avance
100%	100%	100%

VI. NUMERO Y TIPO DE BENEFICIARIOS

13,894 (N° DE PERSONAS), los cánceres recibidos por el INEN en los años 2008 y 2009 de la macro región centro ascienden a 1,855 NM, de ellos podemos encontrar que según el tipo el primer lugar lo ocupa el cáncer de cuello uterino, dejando de lado a otras NM, mientras que en segundo lugar encontramos a la NM de estómago, seguido del cáncer de mama, en cuarto lugar las leucemias y en quinto lugar el cáncer de piel no melanoma. Según datos de procedencia de pacientes atendidos en el año 2009, el mayor porcentaje de casos que llegaron a INEN-lima procedentes de estas regiones fueron de Junín. (42%), Huánuco (21%), en tercer lugar Ayacucho (20%), Pasco (8%) y Huancavelica (8%).

VII. PRODUCTOS O RESULTADOS OBTENIDOS

Construcción nueva del instituto regional de enfermedades neoplásicas de la macro región centro. Complementaria equipamiento y mobiliario complementario. Complementaria creación de plazas para sub-especialización médica en oncología fellows y capacitación de personal no médico a través de pasantías en el INEN lima

I. NOMBRE DEL PROYECTO**CODIGO 78529**

MEJORAMIENTO DE LA CARRETERA A NIVEL DE ASFALTADO TRAMO: ACOBAMBA – PALCAMAYO SAN PEDRO DE CAJAS – CONDORIN – PROVINCIA DE TARMA, REGION JUNIN

**II. DESCRIPCION DEL PROYECTO**

Facilidad para el traslado y comercialización de productos agropecuarios de los distritos de Acobamba - Palcamayo - san pedro de cajas, en el mercado regional y nacional y la movilización de las personas hacia sus centros de trabajo

III. LOCALIZACIÓN

Región	Provincia (S)	Distrito (S)	Centro Poblados
JUNIN	TARMA	CONDORIN	ACOBAMBA - PALCAMAYO

IV. PRESUPUESTO

Programado (PIM)	Ejecutado (Devengado al 31.12.18)	% Avance
9,630,712.00	9,210,918.01	72.46%

V. META FISICA

Programada	Ejecutada (al 31.12.18)	% Avance
100 %	72.46%	72.46%

VI. NUMERO Y TIPO DE BENEFICIARIOS

Los beneficiarios son: 23,000 comprendidos entre los distritos de Acobamba - Palcamayo - San Pedro de Cajas

VII. PRODUCTOS O RESULTADOS OBTENIDOS

SE OBTUVO COMO RESULTADO UN AVANCE DEL 72.46%.

I. NOMBRE DEL PROYECTO
181303 NOMBRE DE LA ACTIVIDAD O PROYECTO

“MEJORAMIENTO DEL CORREDOR VIAL DE TRANSPORTE MASIVO NORTE - SUR, AV. FERROCARRIL (TRAMO: AV. CIRCUNVALACIÓN - CRUCE CARRETERA CENTRAL), DISTRITOS DE EL TAMBO, SAN AGUSTÍN DE CAJAS, HUALHUAS, SAÑO, SAN JERÓNIMO DE TUNAN, PROVINCIA DE HUANCAYO - JUNÍN)”



II. DESCRIPCION DE LA ACTIVIDAD O PROYECTO

Se viene ejecutando la construcción del estribo Sur – Pontón N°02 como se aprecia el vaciado de zapata F'C=175 KG/CM2.

III. LOCALIZACIÓN

Región	Provincia (S)	Distrito (S)	Centro Poblados
Junin	Huancayo	El Tambo, San Agustin De Cajas, Hualhuas, Saño, San Jeronimo De Tunan.	El Tambo, San Agustin De Cajas, Hualhuas, Saño, San Jeronimo De Tunan.

IV. PRESUPUESTO

Programado (PIM)	Ejecutado (Devengado al 31.12.18)	% Avance
16,978,899.00	14,616,573.17	86.09%

V. META FISICA

Programada	Ejecutada (al 03.09.18)	% Avance
6,192,265.10	4,305,404.36	8.11 %

VI. NUMERO Y TIPO DE BENEFICIARIOS

19,384 PERSONAS.

VII. PRODUCTOS O RESULTADOS OBTENIDOS

Se viene ejecutando una obra que será de beneficio de 5 distritos, que será una vía alterna a la de la carretera central.

I. CODIGO: NOMBRE DEL PROYECTO

323662-“MEJORAMIENTO DE LOS SERVICIOS DE SALUD DEL HOSPITAL DE APOYO PICHANAKI, DISTRITO PICHANAKI, PROVINCIA CHANCHAMAYO, REGION JUNIN”

**II. DESCRIPCION DEL PROYECTO**

Adecuada prestación de los servicios del hospital de Pichanaki de nivel II con una construcción nueva en su actual terreno, implementación del plan de contingencia, adquisición, suministro, entrega y puesta en operación de equipamiento médico hospitalario nuevo de tecnología moderna, eficiente y sostenible, con servicios conexos de capacitación a usuarios.

III. LOCALIZACIÓN

Región	Provincia (S)	Distrito (S)	Centro Poblados
Junín	Chanchamayo	Pichanaki	Pichanaki

IV. PRESUPUESTO

Programado (PIM)	Ejecutado (Devengado al 31.12.18)	% Avance
35'577,234.00	33'664,510.00	94.60%

V. META FISICA

Programada	Ejecutada (al 31.12.18)	% Avance
31.74 %	25.49 %	6.25% Atrasada

VI. NUMERO Y TIPO DE BENEFICIARIOS

32,477 PERSONAS

VII. PRODUCTOS O RESULTADOS OBTENIDOS

Suficiente y adecuada infraestructura para la prestación de los servicios de salud, con equipamiento hospitalario, adecuado programa de mantenimiento integral de la infraestructura, adecuado número y especialización de los recursos humanos asistenciales para la cartera de servicios, sistemas de información para la gestión hospitalaria, administrativa y asistencial adecuado, integrado oportuno y confiable, conocimiento de la población del área de influencia de la cartera de servicios de salud del hospital.

I. NOMBRE DEL PROYECTO

145694-RECUPERACION DE LOS SERVICIOS DE EDUCACION PRIMARIA Y SECUNDARIA DE LA INSTITUCION EDUCATIVA EMBLEMATICA SANTA ISABEL, DISTRITO HUANCAYO, PROVINCIA HUANCAYO - DEPARTAMENTO JUNIN

**II. DESCRIPCION DE LA ACTIVIDAD O PROYECTO**

ADECUADA PRESTACIÓN DEL SERVICIO EDUCATIVO EN LA INSTITUCIÓN EDUCATIVA EMBLEMÁTICA “SANTA ISABEL” CON LA CONSTRUCCIÓN DE INFRAESTRUCTURA DE NIVEL PRIMARIA Y SECUNDARIA, INFRAESTRUCTURA DEPORTIVA, IMPLEMENTACIÓN Y CAPACITACIÓN.

III. LOCALIZACIÓN

Región	Provincia (S)	Distrito (S)	Centro Poblados
Junín	Huancayo	Huancayo	San Carlos

IV. PRESUPUESTO

Programado (PIM)	Ejecutado (Devengado al 31.12.18)	% Avance
8'277,616.00	7'745,576.00	93.60%

V. META FISICA

Programada	Ejecutada (al 31.12.18)	% Avance
100 %	100%	100%

VI. NUMERO Y TIPO DE BENEFICIARIOS

72,631.00 PERSONAS

VII. PRODUCTOS O RESULTADOS OBTENIDOS

LOS DOCENTES PONEN EN PRÁCTICA LOS TEMAS APRENDIDOS EN LA CAPACITACIÓN, LOS BENEFICIARIOS HACEN ADECUADO USO DE LOS AMBIENTES, MOBILIARIOS Y EQUIPOS EDUCATIVOS Y EXISTE UN ADECUADO MANTENIMIENTO DE LOS BIENES, EQUIPOS Y MATERIALES.

I. NOMBRE DEL PROYECTO

113902 -“CONSTRUCCION DEL PUENTE SOBRE EL RIO MANTARO, DISTRITOS DE CHILCA Y TRES DE DICIEMBRE, PROVINCIAS DE HUANCAYO Y CHUPACA - DEPARTAMENTO DE JUNIN. (Obra complementaria CONSTRUCCION DE LA ESTRUCTURA METALICA PARA LAS RAMPAS DE ACCESO)”

**II. DESCRIPCION DE LA ACTIVIDAD O PROYECTO**

El puente atirantado sobre el rio Mantaro, complementado con la construcción de la estructura metálica para las rampas, se encuentra ubicada sobre la prolongación de la av. Leoncio Prado, cuya ruta conectará la capital de la provincia de Huancayo (distritos de Chilca) con la Provincia de Chupaca (distrito de tres de diciembre), el puente atirantado presenta una longitud total de 300 m y las rampas de acceso, a ambos lados del puente,

La rampa de acceso 1 presenta una longitud total de 80 m, dividida en dos vanos de 40 m de luz cada uno de ellos, mientras que la rampa de acceso 2, de 136 m de longitud total, se compone de tres vanos de 40 m de luz los dos laterales y de 56 m de luz el central. La sección transversal presenta un ancho de 10.4 m en donde se sitúa una calzada de 6.6 m de ancho, formada por 2 carriles y aceras en ambos lados de 1.2, el borde de tablero se protege mediante la colocación de barreras de concreto armado coronadas por barandas metálicas. En ambas rampas se define una estructura mixta concreto acero, compuesta por 2 vigas metálicas de 1.8 m de canto con sección doble t.

III. LOCALIZACIÓN

Región	Provincia (S)	Distrito (S)	Centro Poblados
JUNIN	HUANCAYO Y CHUPACA	CHILCA Y 3 DE DICIEMBRE	CHILCA Y TRES DE DICIEMBRE

IV. PRESUPUESTO

Programado (PIM)	Ejecutado (Devengado al 31.12.18)	% Avance
33,035,446.49	33,625,590.80	101.786%

V. META FISICA

Programada	Ejecutada (al 31.12.18)	% Avance
100%	81.97%	81.97%

VI. NUMERO Y TIPO DE BENEFICIARIOS

LOS BENEFICIARIOS DEL PROYECTO SON 224,211 (N° DE PERSONAS).

VII. PRODUCTOS O RESULTADOS OBTENIDOS

Un puente atirantado que presenta una longitud total de 300 M y las rampas de acceso, a ambos lados del puente en una longitud total de 216 ML.

I. NOMBRE DEL PROYECTO:

323883CREACION DEL PUENTE SAN FERNANDO SOBRE EL RIO SHULLCAS, ENTRE LOS DISTRITOS DE HUANCAYO Y EL TAMBO, PROVINCIA DE HUANCAYO, REGION JUNIN.

**I. DESCRIPCION DE LA ACTIVIDAD O PROYECTO**

EL PROYECTO COMPRENDE LA CONSTRUCCION DEL PUENTE SAN FERNANDO SOBRE EL RIO SHULLCAS, QUE UNIR A LOS DISTRITOS DE EL TAMBO Y HUANCAYO.

II. LOCALIZACIÓN

Región	Provincia (S)	Distrito (S)	Centro Poblados
JUNIN	HUANCAYO	HUANCAYO – EL TAMBO	HUANCAYO – EL TAMBO

III. PRESUPUESTO

Programado (PIM)	Ejecutado (Devengado al 31.12.18)	% Avance
18,511,177.74	2,271,549	2.20%

IV. META FISICA

Programada	Ejecutada (al 31.12.18)	% Avance
1.94%	2.20%	2.20%

V. NUMERO Y TIPO DE BENEFICIARIOS

LOS BENEFICIARIOS SON: 282,402 COMPRENDIDOS ENTRE LOS DISTRITOS DE HUANCAYO– EL TAMBO

VI. PRODUCTOS O RESULTADOS OBTENIDOS

HASTA EL MOMENTO LA OBRA PRESENTA DIFICULTADES EN EL AVANCE DE OBRA.

I. CODIGO 110426

NOMBRE DE LA ACTIVIDAD O PROYECTO

CONSTRUCCION E IMPLEMENTACION DE LA INFRAESTRUCTURA DE LA I.E.I. DIVINO NIÑO JESUS SATIPO - SATIPO – JUNÍN



II. DESCRIPCION DE LA ACTIVIDAD O PROYECTO

CONSTRUCCION E IMPLEMENTACION DE LA INFRAESTRUCTURA DE LA I.E.I DIVINO NIÑO JESUS SATIPO - SATIPO - JUNIN, CONSTRUCCION DE CONCRETO ARMADO HASTA EN 3 PISOS.

III. LOCALIZACIÓN

Región	Provincia (S)	Distrito (S)	Centro Poblados
JUNIN	SATIPO	SATIPO	SATIPO

IV. PRESUPUESTO

Programado (PIM)	Ejecutado (Devengado al 31.12.18)	% Avance
1,402,798.00	1,205,463.41	85.93%

V. META FISICA

Programada	Ejecutada (al 31.12.18)	% Avance
64.38%	72.59%	72.59%

VI. NUMERO Y TIPO DE BENEFICIARIOS

LOS BENEFICIARIOS DIRECTOS SON 1,169 PERSONAS Y LOS BENEFICIARIOS SON LA POBLACION ESCOLAR DE LA INSTITUCION EDUCATIVA INTEGRADO DIVINO NIÑO JESUS, SATIPO ADECUADAMENTE ATENDIDO

VII. PRODUCTOS O RESULTADOS OBTENIDOS

DISMINUIR LA EXISTENCIA DEL ANALFABETISMO, PARA NIÑOS ENTRE 6 Y 16 AÑOS DE EDAD, QUE EN SU MAYORIA LA POBLACION SE DEDICA A LA AGRICULTURA

I. CODIGO 184530

NOMBRE DE LA ACTIVIDAD O PROYECTO

MEJORAMIENTO DE LA CAPACIDAD RESOLUTIVA DEL HOSPITAL EL CARMEN HUANCAYO, REGION JUNÍN

II. DESCRIPCION DE LA ACTIVIDAD O PROYECTO

Construcción del hospital EC III-E Huancayo en un terreno propio. La presente alternativa propone: infraestructura con instalaciones adecuadas, modernas, suficientes y funcionales según normas técnicas de arquitectura hospitalaria.-equipamiento suficiente, operativo, nuevos y actualizado tecnológicamente. Recursos humanos de la salud especializados, con capacitación y actualización en guías de práctica clínica y gestión de la salud; adecuada aplicación de procesos de referencia y contra referencias.-adecuadas prácticas y costumbres sanitarias de la población y conocimiento de la gravedad de las complicaciones de la salud y de los beneficios de una atención adecuada.



III. LOCALIZACIÓN

Región	Provincia (S)	Distrito (S)	Centro Poblados
JUNIN	HUANCAYO	HUANCAYO	HUANCAYO

IV. PRESUPUESTO

Programado (PIM)	Ejecutado (Devengado al 31.12.18)	% Avance
57,054,740.00	56,198,111.52	98.50%

V. META FISICA

Programada	Ejecutada (al 31.12.18)	% Avance
100%	65.31%	65.31%

VI. NUMERO Y TIPO DE BENEFICIARIOS

Los beneficiarios directos son 1, 311,584 personas y los beneficiarios tendrán eficiente atención a la demanda de servicios de salud, de alta severidad en la región Junín

VII. PRODUCTOS O RESULTADOS OBTENIDOS

Disminuir la muerte de madres y niños por falta de atención de calidad en el servicio de salud, también reducir la prevalencia de enfermedad infecta contagiosa y enfermedades endémicas.

5.5.4. DIRECCION REGIONAL DE TRANSPORTES Y TELECOMUNICACIONES**I. CODIGO /NOMBRE DE LA ACTIVIDAD O PROYECTO:**

Gerencia y liderar las acciones a desarrollar en el periodo fiscal acorde con las políticas del gobierno Regional y Sectorial.

II. DESCRIPCION DE LA ACTIVIDAD O PROYECTO:

Se ha fortalecido la gestión y organización interna de la DRT-J, ejecutando las actividades programadas en el periodo fiscal acorde a las políticas y objetivos sectoriales y regionales.

III. LOCALIZACIÓN:

Región	Provincia (S)	Distrito (S)	Centros Poblados
Junín	Multiprovincial	Multidistrital	

IV. PRESUPUESTO:

Programado (PIM)	Ejecutado (Devengado al 31.12.18)	% Avance
399,917	340,946.80	85.25

V. META FÍSICA

Programada	Ejecutado (al 31.12.18)	% Avance
5000	5000	100

VI. NÚMERO Y TIPO DE BENEFICIARIOS

Los administrados, personas naturales y/o jurídicas quienes realizan trámites administrativos en la dirección regional de transportes y comunicaciones

VII. PRODUCTOS O RESULTADOS OBTENIDOS

I. CODIGO /NOMBRE DE LA ACTIVIDAD O PROYECTO:

MANTENIMIENTOS RUTINARIOS DE RUTAS DEPARTAMENTALES JU-100, JU-101, JU-102, JU-103, JU-106, JU-108, JU-109, JU-110, JU-111, JU-112, JU-113, JU-114 Y JU-115, EN UN TOTAL DE 27 TRAMOS



II. DESCRIPCIÓN DE LA ACTIVIDAD O PROYECTO:

La presente actividad consiste en los Mantenimientos Rutinarios de los caminos departamentales Ruta JU-100, JU-101, JU-102, JU-103, JU-106, JU-108, JU-109, JU-110, JU-11, JU-12, JU-113, JU-114 Y JU-115, en un total de 27 tramos.

III. LOCALIZACION:

Región	Provincia (s)	Distrito (s)	Centros Poblados
JUNÍN	MULTI PROVINCIAL	MULTI DISTRITAL	ALEDAÑOS A LAS VIAS DEPARTAMENTALES INTERVENIDAS

IV. PRESUPUESTO:

Programado:	Ejecutada:	Avance: (%):
S/. 9,019,337.00	S/. 8,149,064.46	90.35 %

V. META FISICA:

Programado:	Ejecutada:	Avance: (%):
919.99 Km	878.72 Km	95.51%

VI. NÚMERO Y TIPO BENEFICIARIOS:

Los beneficiarios es la población del distrito de Ondores y sus centros poblados, comunidades y anexos en general a los cuales permite tener condiciones aceptables de transitabilidad y seguridad.

VII. PRODUCTO O RESULTADO OBTENIDO:

Un tramo de carretera departamental a nivel afirmado, con mantenimiento rutinario, ejecutado según las metas del expediente Técnico, el mismo que beneficia a la población que hace uso de esta vía de comunicación.

- I. **CODIGO /NOMBRE DE LA ACTIVIDAD:**
EJECUCION MANTENIMIENTOS PERIODICOS COMPLEMENTARIO DE LAS RUTAS DEPARTAMENTALES JU-106, JU-103. JU-109, JU-111, JU-112, JU-113, JU-114 Y JU-115, EN 09 TRAMOS
- II. **BREVE DESCRIPCIÓN DEL PROYECTO O ACTIVIDAD:**



El tramo del proyecto tiene una longitud de 310.38 kilómetros y los trabajos de mantenimiento periódico consiste principalmente en la colocación de capa de afirmado de material granular en toda la longitud de la vía, con un ancho de calzada variable de 3.5 m. Para tal actividad se utilizará un pool de maquinarias y vehículos integrados por tractor oruga, cargador frontal, volquetes, motoniveladora, camión cisterna, rodillo liso vibratorio y otros necesarios. Así mismo se utilizara las canteras de material granular determinadas previa actividad de zarandeo para eliminar materiales de agregados mayores a 2" de diámetro.

III. **LOCALIZACION:**

Región	Provincia (s)	Distrito (s)	Centros Poblados
JUNÍN	MULTI PROVINCIAL	MULTI DISTRITAL	

IV. **PRESUPUESTO:**

Programado:	Ejecutada:	Avance: (%):
S/. 13,343,788.00	S/. 13,061,171.80	97.88 %

V. **META FISICA:**

Programado:	Ejecutada:	Avance: (%):
325.38 KM.	310.38 KM.	95.39 %

- VI. **NÚMERO Y TIPO BENEFICIARIOS:** Los beneficiarios es la población de los distritos de las diferentes vías departamentales intervenidas con mantenimiento periódico y sus centros poblados, comunidades y anexos en general a los cuales permite tener condiciones aceptables de transitabilidad y seguridad.

- VII. **PRODUCTO O RESULTADO OBTENIDO:** Los tramos de las carreteras departamentales a nivel afirmado, con mantenimiento periódico ejecutado según las metas del expediente Técnico, el mismo que beneficia a la población que hace uso de esta vía de comunicación.

I. CODIGO /NOMBRE DE LA ACTIVIDAD O PROYECTO

Laboratorio de Análisis de Suelos.



II. DESCRIPCIÓN DE LA ACTIVIDAD O PROYECTO:

El Laboratorio de Análisis de Suelos, que comprende también las especialidades de Concreto y Asfalto, a su cargo se encuentran la ejecución de diversos tipo de ensayo para estudios de proyectos, elaboración de expedientes técnicos, y control de calidad en la ejecución de obras de infraestructura civil.

III. LOCALIZACIÓN:

Región	Provincia (S)	Distrito (S)	Centros Poblados
JUNIN	Huancayo	Multidistrital	

IV. PRESUPUESTO:

Programado (PIM)	Ejecutado (Devengado al 31.12.18)	% Avance
550,292.00	548,085.62	99.6%

V. META FÍSICA

Programada	Ejecutado (al 31.12.18)	% Avance
1400	1627	116%

VI. NÚMERO Y TIPO DE BENEFICIARIOS

Población beneficiaría de la Región Junín, aproximado de 150,000 habitantes de la región Junín.

VII. PRODUCTOS O RESULTADOS OBTENIDOS

Ensayos de laboratorio de Mecánica de Suelos, Concreto y Asfalto para ejecución de Obras de Infraestructura Vial, Saneamiento, Edificaciones, Irrigaciones y otras similares

I. CODIGO /NOMBRE DE LA ACTIVIDAD O PROYECTO

Emisión de Licencias de Conducir por Obtención Nueva, Duplicados, Revalidaciones Re categorizaciones y Categoría Especial.



II. DESCRIPCIÓN DE LA ACTIVIDAD O PROYECTO:

Una vez admitido el trámite de acuerdo a la categoría de la Licencia y conforme a los requisitos establecidos en el D.S. Nº 007-2016-MTC, Reglamento Nacional de Licencias de Conducir Vehículos Automotores y No Motorizados de Transporte Terrestre, se emiten y/o procesan las Licencias de Conducir.

III. LOCALIZACIÓN:

Región	Provincia (S)	Distrito (S)	Centros Poblados
JUNIN	HUANCAYO	HUANCAYO	
JUNIN	SATIPO	RIO NEGRO	

IV. PRESUPUESTO:

Programado (PIM)	Ejecutado (Devengado al 31.12.18)	% Avance
1'236,624	1'064,430.67	86.08

V. META FÍSICA

Programada	Ejecutado (al 31.12.18)	% Avance
32,585	42,899	132

VI. NÚMERO Y TIPO DE BENEFICIARIOS

42,899 Beneficiarios Directos de acuerdo al tipo de gestión que realiza.

VII. PRODUCTOS O RESULTADOS OBTENIDOS

- La entrega de licencia de conducir se está dando dentro de las 48 horas después de haber realizado su trámite con los requisitos establecidos en el D.S. Nº 007-2016-MTC.
- La expedición del Record del Conductor y Constancia o Nota Informativa se está entregando al momento.

I. CODIGO /NOMBRE DE LA ACTIVIDAD O PROYECTO

CONTROL Y FISCALIZACION AL TRANSPORTE TERRESTRE DE PERSONAS Y ERRADICACION DEL SERVICIO INFORMAL.

**II. DESCRIPCIÓN DE LA ACTIVIDAD O PROYECTO:**

Supervisar, fiscalizar y controlar el cumplimiento de la normatividad en materia de transporte, de tránsito, servicios complementarios y de vehículos, en el ámbito Regional; y detectar los incumplimientos e infracciones a la misma que ameriten la aplicación de sanciones y medidas preventivas y cautelares

III. LOCALIZACIÓN:

Región	Provincia (S)	Distrito (S)	Centros Poblados
Junín	Multiprovincial	Multidistrital	

IV. PRESUPUESTO:

Programado (PIM)	Ejecutado (Devengado al 31.12.18)	% Avance
785,541	717,166.62	91.30

V. META FÍSICA

Programada	Ejecutado (al 31.12.18)	% Avance
20000	4054	20.27

VI. NÚMERO Y TIPO DE BENEFICIARIOS

Todos los usuarios del servicio de transporte terrestre y uso de terminales terrestres.

VII. PRODUCTOS O RESULTADOS OBTENIDOS

- Erradicación de vehículos informales en el servicio de transporte de pasajeros (vehículos no habilitados).
- Infracción al transporte terrestre de pasajeros
- Brindar seguridad y calidad de servicio a los usuarios.
- Disminución del índice de accidentes de tránsito

I. NOMBRE DE LA ACTIVIDAD:

“Inspección y Mantenimiento Preventivo de Estaciones de Radio FM y Televisión del Conglomerado de Proyectos de Apoyo a la Comunidad Comunal – CPACC”

II. DESCRIPCION DE LA ACTIVIDAD:

La inspección y mantenimiento preventivo de estaciones de radio FM y televisión del proyecto CPACC, consiste en prevenir la ocurrencia de fallas en los equipos instalados en las diferentes localidades de toda nuestra región. Se conoce como Mantenimiento Preventivo Directo cuando sus actividades están controladas por el tiempo, se basa en la Confiabilidad de los Equipos sin considerar las peculiaridades de una instalación dada. Por ejemplo, limpieza, recambios programados. Sus beneficios son difíciles de cuantificar ya que no se dispone de métodos tipo para el cálculo de los beneficios o del valor derivado de su aplicación. Este mantenimiento e inspección nos permitirá conservar la estación de Radio y Televisión con los equipos y la infraestructura en condiciones de cumplir con la función para la cual fueron proyectados, con la capacidad y la calidad especificadas.

**III. LOCALIZACION:**

REGIÓN	PROVINCIA	DISTRITO	CENTROS POBLADOS/LOCALIDAD
JUNIN	CHANCHAMAYO	Chanchamayo Perene, Pichanaki, San Luis de Shuaro, San Ramon	Pampa Michi, La Florida, Villa Yurinaki, Marankiari Bajo, Centro Pumpuriani, La Esperanza, Miricharo, Pucharini, Zon Patria, Centro Cuyani, Nueva Alejandria, Pampa Camona, San Pedro Shaoriato, Unión Shimashiro
JUNIN	CHUPACA	San Juan de Jarpa, Yanacancha,	San Juan de Jarpa, Shicuy, Achipampa, San Pedro de Huascar
JUNIN	CONCEPCION	Aco, Andamarca, Chambara, Cochas, Comas, Mariscal Castilla, San Jose de Quero	Aco, Huanuco, Pucacocha, San Blas, Andas, Cachupia, Cochas, Macon, Parco, Aychana, Cachapalca, Ichahuanca, Pomamanta, Racracalla
JUNIN	HUANCAYO	Carhuacallanga, Chupuro, Colca, Pariahuanca, Santo Domingo de Acobamaba, Pucara, Quilcas, Saño,	Carhuacallanga, Los Angeles, San Juan de Cucho, Potaca - Vista Alegre, Yanayana, Chacapampa, Socos
JUNIN	JAUIJA	Acolla, Curicaca, Ricran, Canchayllo, Molinos, Monobamba, Masma, Huertas, Janjaillo, Sincos, Llocllapampa	Sacas, Acolla, Acaya, Apaycancha, Canchayllo, Huertas, Casa Blanca, Curimarca, Masma, Quishuarcancha, Patacancha, Jajapaqui, Paccha, Tambillo, Rondayacu

JUNIN	JUNIN	Junin, Ondores, Ulcumayo,	Huayre, San Pedro de Pari, Ondores, Cañap, Pancha Grande, Puyay, Quilcatacta, San Juan de Hornomachay, San Miguel de Carapacho, Shogue, Ulcumayo, Yurajojsa
JUNIN	SATIPO	Coviriali, Llaylla, Mazamari, Pangoa, Pampa Hermosa, Rio Negro, Rio Tambo	Santa Maria Llaylla Mazamari Pauriali San Antonio, Centro Sanibeni Santa Ana CC.NN. San Antonio de Sonomoro Alto Kiatari Chontakiari Santa Cruz de Anapati Centro Tzonaveni Gloriabamba
JUNIN	TARMA	Acobamba, Huasahuasi, La Unión, Palca, Palcamayo, San Pedro de Cajas, Tapo	Ataquero
JUNIN	YAULI	Huayhuay, La Oroya, Marcapomacocha, Suitucancha, Yauli	Huayhuay, Huaynacancha, Huari, Corpacancha, Suitucancha, Pomacocha

IV. PRESUPUESTO:

PROGRAMADO (PIM)	EJECUTADO (DEVENGADO AL 31.12.18)	% AVANCE
1'334,959	1'057,596.18	79.22 %

V. META FISICA:

PROGRAMADO (PIM)	PREJECUTADO (DEVENGADO AL 31.12.18)	% AVANCE
160	146	91.5 %

VI. NUMERO Y TIPO DE BENEFICIARIOS:

Población Rural de aproximadamente 729,028 habitantes, ubicadas en 238 Localidades del ámbito de las Provincias de Huancayo, Chupaca, Concepción, Tarma, Jauja, Yauli, Junin, Chanchamayo y Satipo.

VII. PRODUCTO O RESULTADO OBTENIDO:**A. Instalación de Sistema de Televisión en Nuevas Localidades:**

- Instalación de Sistema de Televisión en la Localidad de Santa Cruz de Onza

Motivo: Cambio de Localidad.

Ubicación:

Coordenadas: 11°57'21.32''O; 75°56'26.89''S

Fecha de Instalación: 13 de Diciembre del 2018.

- Instalación de Sistema de Televisión en la Localidad de Llaupi.

Motivo: Cambio de Localidad.

Ubicación:

Coordenadas: 10°44.837'O; 75°31.976'S

Fecha de Instalación: 22 de Noviembre del 2018.

- Instalación de Sistema de Televisión en la Localidad de Fe y Alegría.

Motivo: Cambio de Localidad.

Ubicación:

Coordenadas: 12°02.851'O; 74°00.653'S

Fecha de Instalación: 12 de Diciembre del 2018.

- B. Supervisión, Mantenimiento Preventivo y Correctivo de los Estaciones (Sistemas de Transmisión de Radio y Televisión en Baja Potencia) del Proyecto CPACC, Ubicados en la Cuenca del Rio Tambo-Satipo:

Para este año se ha previsto visitar las mismas localidades de acuerdo a nuestro plan de Trabajo planificado del 2018, ya que en algunas localidades no están operativas por falta de Mantenimiento, para lo cual se viaja con un plan de trabajo según localidades ubicadas en Zona VRAEM.

- El estado actual de las 213 Estaciones de Radio y Televisión es como sigue:

PROVINCIA	Inoperativo	Verificado	Operativo	Localidades
Chanchamayo	7	1	16	24
Chupaca	1	-	3	4
Concepción	5	3	12	20
Huancayo	2	10	14	26
Jauja	3	9	19	31
Junin	1	-	17	18
Satipo	7	12	44	63
Tarma	-	4	17	21
Yauli	1	1	4	6
Total General	27	40	146	213

5.5.5. SUB GERENCIA DE DESARROLLO YAULI**I. CODIGO: 21.3.1.1.****NOMBRE DE LA ACTIVIDAD O PROYECTO**

“IDENTIFICAR, MONITOREAR E INSPECCIONAR PROYECTOS DE INVERSION PUBLICA G.R.J.”

II. DESCRIPCION DE LA ACTIVIDAD O PROYECTO

MEJORAMIENTO DE PRESTACION DE SERVICIOS EN LA UNIDAD DE GESTION EDUCATIVA LOCAL DE YAULI – LA OROYA, DISTRITO DE LA OROYA, PROVINCIA DE YAULI-JUNIN

III. LOCALIZACIÓN

Región	Provincia (S)	Distrito (S)	Centro Poblados
JUNIN	YAULI-LA OROYA	LA OROYA	

IV. PRESUPUESTO

Programado (PIM)	Ejecutado (Devengado al 31.12.18)	% Avance
3'714,721.65	2'420,008.98	65.15%

V. META FISICA

Programada	Ejecutada (al 31.12.18)	% Avance
100%	65.15%	65.15%

VI. NUMERO Y TIPO DE BENEFICIARIOS

Población Educativa, de administrativa, profesores y alumnos en el ámbito de la provincia de Yauli- La Oroya.

VII. PRODUCTOS O RESULTADOS OBTENIDOS

Culminación de edificio administrativo de 04 pisos y azotea para el funcionamiento administrativo del sector educación en el ámbito de la Provincia de Yauli- La Oroya.

5.5.6. SUB GERENCIA DE DESARROLLO CHANCHAMAYO**I. CODIGO / NOMBRE DEL PROYECTO:**

4.1.1 PROMOVER LA PARTICIPACION DEL SECTOR PÚBLICO Y PRIVADO EN LAS ACTIVIDADES SOCIOECONOMICAS EN SU AMBITO

4.1.1.1 PROMOVER LA PARTICIPACIÓN DE PRODUCTORES Y EMPRESARIOS EN LAS ACTIVIDADES SOCIOECONOMICA, PARA UNA GESTIÓN EMPRESARIAL DE CALIDAD

**II. DESCRIPCION DE LA ACTIVIDAD O PROYECTO:**

La actividad consiste en la promoción y participación de productores y empresarios en la oferta directa de sus productos en el mercado a través de festivales y ferias.

III. LOCALIZACION:

Región	Provincia (S)	Distrito (S)	Centros Poblados
Junín	Chanchamayo	Multidistrital	Varios

IV. PRESUPUESTO:

Programado (PIM)	Ejecutado (Devengado al 31.12.18)	% Avance
21,687.08	19,858.61	92

V. META FÍSICA:

Programada	Ejecutado (al 31.12.18)	% Avance
06	06	100

VI. NÚMERO Y TIPO DE BENEFICIARIOS:

17 organizaciones beneficiarias, entre agroproductores, agroindustriales y artesanos de la provincia de Chanchamayo.

VII. PRODUCTOS O RESULTADOS OBTENIDOS:

Productores y empresarios interactúan fortaleciendo los canales de comercialización, desarrollando redes productivas, mejorando así las condiciones de viabilidad y sostenibilidad económica y empresarial.

I. CODIGO / NOMBRE DEL PROYECTO :

5.1.1 MONITOREAR E INSPECCIONAR PROYECTOS DE INVERSION PÚBLICA DEL GOBIERNO REGIONAL JUNIN

5.1.1.1 SEGUIMIENTO Y MONITOREO DE LOS PROYECTOS QUE EJECUTA EL GRJ EN LA PROVINCIA

**II. DESCRIPCION DEL PROYECTO:**

La actividad consiste en realizar el apoyo a la supervisión de los proyectos en ejecución en los diferentes sectores a través del seguimiento y monitoreo de los mismos mediante el cual verificamos el proceso de ejecución del proyecto.

III. LOCALIZACION:

Región	Provincia (S)	Distrito (S)	Centros Poblados
Junín	Chanchamayo	Multidistrital	Varios

IV. PRESUPUESTO:

Programado (PIM)	Ejecutado (Devengado al 31.12.18)	% Avance
43,374.15	39,717.21	92

V. META FÍSICA:

Programada	Ejecutado (al 31.12.18)	% Avance
12	12	100

VI. NÚMERO Y TIPO DE BENEFICIARIOS:

60,000 beneficiarios directos, entre educandos, agricultores y otros.

VII. PRODUCTOS O RESULTADOS OBTENIDOS:

Se establece si el proyecto se está realizando conforme al Expediente Técnico y Cronograma de Ejecución, así mismo identificamos problemas recurrentes que necesitan atención y ayudamos a identificar soluciones a dichos problemas.

I. CODIGO / NOMBRE DEL PROYECTO :

6.1.1 IMPLEMENTAR LOS PROCEDIMIENTOS DE GESTION PARA MEJORAR LOS SERVICIOS QUE PRESTA A LA SOCIEDAD EL GRJ EN EL PROCESO DE MODERNIZACION

6.1.1.2 CONTROL DE PERSONAL Y GASTO, REMISION DE PARTES DE ASISTENCIA Y RENDICIONES DE F.P.P.E.

II. DESCRIPCION DEL PROYECTO O ACTIVIDAD O PROYECTO:

La actividad consiste en realizar el control del personal, habilitación, reembolsos y rendición de F.P.P.E.

**III. LOCALIZACION:**

Región	Provincia (S)	Distrito (S)	Centros Poblados
Junín	Chanchamayo	Multidistrital	Varios

IV. PRESUPUESTO:

Programado (PIM)	Ejecutado (Devengado al 31.12.18)	% Avance
43,374.15	39,717.21	92

V. META FÍSICA:

Programada	Ejecutado (al 31.12.18)	% Avance
12	12	100

VI. NÚMERO Y TIPO DE BENEFICIARIOS:

Población total de la Provincia de Chanchamayo.

VII. PRODUCTOS O RESULTADOS OBTENIDOS:

Información oportuna y recursos económicos disponibles para la realización de las diferentes actividades programadas.

I. CODIGO / NOMBRE DEL PROYECTO :

6.1.1 IMPLEMENTAR LOS PROCEDIMIENTOS DE GESTION PARA MEJORAR LOS SERVICIOS QUE PRESTA A LA SOCIEDAD EL GRJ EN EL PROCESO DE MODERNIZACION

6.1.1.3 DIFUSION DE DIRECTIVAS E INSTRUMENTOS DE GESTION EMANADOS POR EL GRJ

**II. DESCRIPCION DEL PROYECTO:**

La actividad consiste en la difusión e implementación de directivas emanadas por el Gobierno Regional Junín en los diferentes sectores del mismo GRJ asentados en la Provincia de Chanchamayo.

III. LOCALIZACION:

Región	Provincia (S)	Distrito (S)	Centros Poblados
Junín	Chanchamayo	Multidistrital	Varios

IV. PRESUPUESTO:

Programado (PIM)	Ejecutado (Devengado al 31.12.18)	% Avance
21,687.08	19,858.61	92

V. META FÍSICA:

Programada	Ejecutado (al 31.12.18)	% Avance
06	06	100

VI. NÚMERO Y TIPO DE BENEFICIARIOS:

250 beneficiarios entre funcionarios y servidores públicos de los diferentes sectores del GRJ asentados en la Provincia.

VII. PRODUCTOS O RESULTADOS OBTENIDOS:

Funcionarios y servidores públicos conocedores de las directivas emanadas del GRJ, otorgando con ello un servicio de calidad al usuario.

I. CODIGO / NOMBRE DEL PROYECTO :

6.1.1 IMPLEMENTAR LOS PROCEDIMIENTOS DE GESTION PARA MEJORAR LOS SERVICIOS QUE PRESTA A LA SOCIEDAD EL GRJ EN EL PROCESO DE MODERNIZACION

6.1.1.5 EVALUACIÓN DE LAS ACTIVIDADES PROGRAMADAS EN EL POI Y SEGUIMIENTO DE LOS RESULTADOS

**II. DESCRIPCION DEL PROYECTO:**

La actividad consiste en la evaluación del desarrollo de actividades e informes técnico administrativos que se realiza en las diferentes áreas de la Sub Gerencia de Desarrollo Chanchamayo en cumplimiento del Plan Operativo Institucional.

III. LOCALIZACION:

Región	Provincia (S)	Distrito (S)	Centros Poblados
Junín	Chanchamayo	Multidistrital	Varios

IV. PRESUPUESTO:

Programado (PIM)	Ejecutado (Devengado al 31.12.18)	% Avance
43,374.15	39,717.21	92

V. META FÍSICA:

Programada	Ejecutado (al 31.12.18)	% Avance
12	12	100

VI. NÚMERO Y TIPO DE BENEFICIARIOS:

Población total de la Provincia de Chanchamayo

VII. PRODUCTOS O RESULTADOS OBTENIDOS:

Población de la provincia a la cual la Sub Gerencia de Desarrollo Chanchamayo canalizo sus requerimientos y también traslado apoyos y difusión de conocimientos en diversos campos necesarios para mejorar la calidad de vida de los mismos.

I. CODIGO / NOMBRE DEL PROYECTO :

8.1.1 COORDINAR Y ORIENTAR ACCIONES DE GESTION DE RIESGO DE DESASTRES CON LA PLATAFORMA DE DEFENSA CIVIL DE LA PROVINCIA

8.1.1.1 EVALUAR LAS SITUACIONES DE RIESGO PARA REALIZAR ACCIONES DE PREVENSIÓN E INTERVENCIONES DE EMERGENCIA

**II. DESCRIPCION DEL PROYECTO:**

La actividad consiste en la identificación y atención de las zonas de riesgo (Quebradas Vulnerables, infraestructura de instituciones educativas) apoyando en la realización de trabajos de descolmatación de material del cauce del río mediante combustible, así mismo gestión para dotación de aulas prefabricadas.

III. LOCALIZACION:

Región	Provincia (S)	Distrito (S)	Centros Poblados
Junín	Chanchamayo	Multidistrital	Varios

IV. PRESUPUESTO:

Programado (PIM)	Ejecutado (Devengado al 31.12.18)	% Avance
28,916.10	26,478.14	92

V. META FÍSICA:

Programada	Ejecutado (al 31.12.18)	% Avance
08	08	100

VI. NÚMERO Y TIPO DE BENEFICIARIOS:

1,850 pobladores, viviendas, infraestructura de salud, educación, energía y otros.

VII. PRODUCTOS O RESULTADOS OBTENIDOS:

Reducción de los riesgos y sus efectos, y atención ante situaciones de desastre, todo ello en protección de la población, servicios básicos, infraestructura educativa y otros.

I. CODIGO / NOMBRE DE LA ACTIVIDAD:**8.1.1 COORDINAR Y ORIENTAR ACCIONES DE GESTION DE RIESGO DE DESASTRES CON LA PLATAFORMA DE DEFENSA CIVIL DE LA PROVINCIA****8.1.1.1 PROMOVER LA IMPLEMENTACIÓN DEL PLAN DE GESTIÓN DE RIESGO DE DESASTRES****II. DESCRIPCION DE LA ACTIVIDAD:**

La actividad consiste en la sensibilización y acción de la población estudiantil a fin de prevenir daños que se generan por los eventos naturales a través de los simulacros escolares programados a nivel nacional.

**III. LOCALIZACION:**

Región	Provincia (S)	Distrito (S)	Centros Poblados
Junín	Chanchamayo	Multidistrital	Varios

IV. PRESUPUESTO:

Programado (PIM)	Ejecutado (Devengado al 31.12.18)	% Avance
14,458.05	13,239.07	92

V. META FÍSICA:

Programada	Ejecutado (al 31.12.18)	% Avance
04	04	100

VI. NÚMERO Y TIPO DE BENEFICIARIOS:

22,500 pobladores el mismo que considera a población urbana de la provincia

VII. PRODUCTOS O RESULTADOS OBTENIDOS:

Mejor conocimiento de la población estudiantil y docentes de la importancia de las acciones de prevención que eviten y reduzcan daños que pueden ocasionar los eventos naturales como los sismos.

5.5.6. SUB GERENCIA DE DESARROLLO JUNIN**I. CODIGO/NOMBRE DE LA ACTIVIDAD**

PROMOVER LA PARTICIPACION DEL SECTOR PRIVADO Y SECTORES PUBLICOS EN LAS ACTIVIDADES SOCIO ECONOMICOS DE SU AMBITO

**II. DESCRIPCIÓN DE LA ACTIVIDAD:**

Acciones en función del calendario cívico; acciones cívicas de apoyo a zonas de extrema pobreza; capacitación y sensibilización sobre preservación y conservación del medio ambiente; coordinar eventos y reuniones multisectoriales para definir criterios y actividades en beneficio de la población; identificar organizar y capacitar empresarialmente a los productores agropecuarios de la zona

III. LOCALIZACION

Región	Provincia (S)	Distrito (S)	Centros Poblados
Junín	Junín	Carhuamayo, Ulcumayo, Ondores	15 C.P.

IV. PRESUPUESTO

Programado (PIM) S/.	Ejecutado (Devengado al 31.12.17)	% Avance
35,626.00	35,570.00	94.23

V. META FISICA

Programada	Ejecutada (al 31.12.17)	% Avance
28	27	96.43

VI. NÚMERO Y TIPO BENEFICIARIOS:

4 DISTRITOS; POBLACION EN GENERAL

VII. PRODUCTO O RESULTADO OBTENIDO:

ACTIVIDADES CUMPLIDAS OPORTUNAMENTE

I. CODIGO/NOMBRE DE LA ACTIVIDAD O PROYECTO

COORDINAR Y ORIENTAR ACCIONES DE RIESGO POR EMERGENCIA CON LAS PLATAFORMAS DE DEFENSA CIVIL DE LA PROVINCIA DE JUNIN



II. DESCRIPCIÓN :

Apoyo y sensibilización para limpieza de cauces y trabajo de defensa ribereña; capacitación y acciones de sensibilización; programación de actividades propias de defensa civil; apoyar en la organización de simulacros; identificación de zonas de riesgo; control de atención de materiales de defensa civil; atención de emergencia

III. LOCALIZACION

Región	Provincia (S)	Distrito (S)	Centros Poblados
Junín	Junín	Carhuamayo, Ulcumayo, Ondores	15 C.P.

IV. PRESUPUESTO

Programado (PIM) S/.	Ejecutado (Devengado al 31.12.17)	% Avance
34,624.00	32,218.00	93.05

V. META FISICA

Programada	Ejecutada (al 31.12.17)	% Avance
24	21	87.50

VI. NÚMERO Y TIPO BENEFICIARIOS:

4 DISTRITOS; POBLACION EN GENERAL

VII. PRODUCTO O RESULTADO OBTENIDO:

ACTIVIDADES CUMPLIDAS
OPORTUNAMENTE

I. CODIGO/NOMBRE DE LA ACTIVIDAD O PROYECTO

SUPERVISAR LA EJECUCION DE PROYECTOS DE INVERSION, ADMINISTRAR EL FUNCIONAMIENTO EN LOS DISTINTOS ORGANOS DE LA SGDJ Y MONITOREAR ACCIONES DE PLANEAMIENTO PARA EL DESARROLLO TERRITORIAL DEL AMBITO DE LA PROVINCIA DE JUNIN

**II. DESCRIPCIÓN :**

Supervisiones y monitoreo en el desarrollo de los proyectos, viajes en comisión de servicio de los servidores; elaborar el documento de requerimiento de bienes y servicios; elaborar el POI; control de personal; cotización de bienes y servicios; inventario de activo fijo; control de atención de materiales de almacén; rendición de gastos de FPPE; evaluación del POI 2018; mantenimiento de los sistemas administrativos (SISGEDO, SISPOI)

III. LOCALIZACION

Región	Provincia (S)	Distrito (S)	Centros Poblados
Junín	Junín	Carhuamayo, Ulcumayo, Ondores	15 C.P.

IV. PRESUPUESTO

Programado (PIM) S/.	Ejecutado (Devengado al 31.12.17)	% Avance
89,198.00	84,807.00	95.08

V. META FISICA

Programada	Ejecutada (al 31.12.17)	% Avance
144	134	93.06

VI. NÚMERO Y TIPO BENEFICIARIOS:

4 DISTRITOS; POBLACION EN GENERAL

VII. PRODUCTO O RESULTADO OBTENIDO:

ACTIVIDADES CUMPLIDAS OPORTUNAMENTE

5.5.7. SUB GERENCIA DE DESARROLLO TARMA**I. NOMBRE DEL PROYECTO:**

MEJORAMIENTO DEL SERVICIO
EDUCATIVO EN LA I.E.INICIAL 30854 LOCALIDAD DE
CASACOTO, DISTRITO DE TAPO, PROVINCIA
DE TARMA, DEPARTAMENTO JUNÍN

**II. DESCRIPCION:**

Mejoramiento de los servicios educativos de nivel inicial. la I.E. de nº 30854, Casacoto, en la actualidad cuenta con 1 docentes en el nivel inicial y que a su cargo están 15 estudiantes matriculados, que cursan de primer grado hasta sexto grado de inicial, las clases lo realizan en 01 aula, las cuales se encuentran en estado deteriorado, con presencia de fisuras a nivel de paredes y pisos, que no brindan seguridad al alumnado y docentes, el material de la infraestructura educativa es de tapia y techo de teja andina. Además cabe mencionar que estas aulas no son reglamentarias por tener un índice de ocupación menor a 1.3 m²/alumno. La luminosidad es deficiente ya que las ventanas se encuentran deterioradas y cuentan con dimensiones reducidas, las demás aulas y espacios existentes pertenecen al nivel primario contando con un pabellón moderno de 3 aulas que alberga a los alumnos de 1º a 6º y otros módulos hechos de adobe y tapia donde funcionan las zonas administrativas, zona culturales y cómputo y la del comedor los que no se consideran áreas para el uso del nivel inicial por ser inadecuados según reglamento

III. LOCALIZACION:

Región	Provincia(s)	Distrito(s)	Centros Poblados
JUNIN	TARMA	TAPO	CASA COTO

IV. PRESUPUESTO:

Programado(PIM)	Ejecutado(Devengado al (31/12/18)	% Avance
S/935,500.63	S/935,500.63	100%

V. META FISICA:

Programada	Ejecutado (al 31/12/18)	% Avance
8	8	100%

VI. NÚMERO Y TIPO DE BENEFICIARIOS:

Con este mejoramiento se benefician 15 niños del nivel inicial.

VII. PRODUCTO O RESULTADO OBTENIDO:

- Tener un buen ambiente para los niños.
- Mejoramiento de la capacidad intelectual (niños en ambientes adecuados).
- Mayor desenvolvimiento de los niños.

I. NOMBRE DEL PROYECTO:

INSTALACION DEL SERVICIO EDUCACION INICIAL ESCOLARIZADA EN LA I.E. N 31924 DEL CENTRO POBLADO PAUCARMARCA, DISTRITO DE TAPO, PROVINCIA DE TARMA, REGION JUNIN.

II. DESCRIPCION:

El centro poblado de Paucamarca, ubicado aprox. a 7.5 km de la plaza principal del distrito de tapo, a una altitud de 3,439 msnm, con una población de 229 habitantes (para el año 2007), lo que representa el 3.87% de la población total de tapo. El 13.62% de la población total de Paucamarca son niños de entre 3 a 5 años de edad, edades en la que los niños estudian en el nivel inicial en la educación básica regular, las condiciones que se dan en el sector, no son las adecuadas para brindar un buen servicio, existen deficiencias en la infraestructura, no cuentan con mobiliarios, ni recursos pedagógicos, etc.

**III. LOCALIZACION:**

Región	Provincia(s)	Distrito(s)	Centros Poblados
Junín	Tarma	Tapo	Paucamarca

IV. PRESUPUESTO:

Programado(PIM)	Ejecutado(Devengado al (31/12/18))	% Avance
S/1, 180,130.14	S/1,180,130.14	100%

V. META FISICA:

Programada	Ejecutado (al 31/12/18)	% Avance
8	8	100%

VI. NÚMERO Y TIPO DE BENEFICIARIOS:

Beneficiará a 22 alumnos (niños de 3, 4 y 5 años)

VII. PRODUCTO O RESULTADO OBTENIDO:

Para la construcción de infraestructura la población beneficiaria son niños en extrema pobreza, que si no existiría esta I.E. dejarían de estudiar, ya que para estudiar es necesario trasladarse hasta el distrito de tapo. Las familias del centro poblado de Paucamarca no cuentan con recursos económicos suficientes para cubrir el costo que este demandaría, la población del lugar se dedica netamente a la agricultura de subsistencia.

I. NOMBRE DEL PROYECTO:

INSTALACION DEL SERVICIO EDUCATIVO INICIAL ESCOLARIZADO EN LA I.E. N 1806 EN EL CENTRO POBLADO YANEC, DISTRITO DE SAN PEDRO DE CAJAS PROVINCIA DE TARMA REGIN JUNN.

**II. DESCRIPCION:**

La I.E. inicial N° 1806 del Centro Poblado de Yanec, es reconocido con resolución directoral de educación N°. 0000742013-Ugel-Tarma, con fecha 29 de enero del 2013, con característica de unidocente, con una jornada laboral de 25 horas este local es precario, ya que su construcción data de 70 años atrás, cuenta con suministro de energía eléctrica, pero se encuentra cortado por falta de pago y no cuenta con desagüe. Las paredes son de tapia, el techo de calamina, parte de la pared se encuentra deteriorada por el paso del tiempo por tanto, urge la construcción de una nueva infraestructura para la institución educativa y proporcionar los materiales educativos necesarios y actualizados, que les permita desarrollar sus capacidades.

III. LOCALIZACION:

Región	Provincia(s)	Distrito(s)	Centros Poblados
Junín	Tarma	San Pedro de Cajas	Yanec

IV. PRESUPUESTO:

Programado(PIM)	Ejecutado(Devengado al (31/12/18)	% Avance
S/1, 184,180.82	S/1,184,180.82	90%

V. META FISICA:

Programada	Ejecutado (al 31/12/18)	% Avance
8	7	90%

VI. NÚMERO Y TIPO DE BENEFICIARIOS:

Se beneficiaran a 15 alumnos, entre niños y niñas.

VII. PRODUCTO O RESULTADO OBTENIDO:

- Adecuado tratamiento de áreas exteriores de la I.E.I
- Adquisición de mobiliario educativo y administrativo: mobiliario para el aula, mobiliario para el sum, cocina y otros ambientes. Adquisición de recursos pedagógicos, juegos didácticos: materiales educativos, módulos psicomotrices, módulo de cocina - comedor, y audiovisuales.
- Adecuados ambientes educativos, administrativos, sanitarios y recreativos.
- Acopio de cerco perimétrico y accesos adecuados a la I.E.I.
- Calidad de vida estudiantil para los estudiantes de la mencionada I.E.I.

I. NOMBRE DEL PROYECTO:

MEJORAMIENTO DE LA CARRETERA HUAYAUNIOCC - HUASAHUASI, DISTRITO DE HUASAHUASI, PROVINCIA DE TARMA, REGION JUNIN.

**II. DESCRIPCION:**

Mejoramiento de la carretera, ayuda debido a que se requiere prestar especial atención a los pobladores, ofreciéndoles posibilidades de desarrollo, Huasahuasi tiene actualmente una densidad poblacional de 24.29 hab/km² lo cual pone de manifiesto la ocupación del territorio, esto es debido principalmente por las escasas posibilidades que otorga el distrito para su desarrollo.

III. LOCALIZACION:

Región	Provincia(s)	Distrito(s)	Centros Poblados
Junín	Tarma	Huasahuasi	Huayaunioc- Huasahuasi

IV. PRESUPUESTO:

Programado(PIM)	Ejecutado(Devengado al (31/12/18))	% Avance
S/20,104.585.03	S/10,071,593.32	50%

V. META FISICA:

Programada	Ejecutado (al 31/12/18)	% Avance
8	4	47.89%

VI. NÚMERO Y TIPO DE BENEFICIARIOS:

La población urbana es de 4801 habitantes 30.30% y la población rural 11041 habitantes 69.70%.del distrito de Huasahuasi.

VII. PRODUCTO O RESULTADO OBTENIDO:

- El proyecto se considera sostenible tal como lo demuestra en la evaluación social puesto que genera los beneficios esperados a lo largo de su vida útil de la población de Huasahuasi, centro poblado y casero.
- Eficiente nivel de transitabilidad que permite el traslado de carga y pasajeros, hacia las ciudades de Tarma, Huancayo y Lima.

I. **NOMBRE DEL PROYECTO:**

INSTALACION DEL SERVICIO EDUCATIVO INICIAL ESCOLARIZADO EN LA I.E. N 1801 EN EL CENTRO POBLADO DE QUETA, DISTRITO DE TAPO, PROVINCIA DE TARMA, REGION JUNIN.

II. **DESCRIPCION:**

La I.E. N° 1801 inicial no cuenta con una adecuada iluminación, ni ventilación debida ya que por ser una construcción de material rustico presenta ventanas pequeñas. En lo que respecta a los servicios básicos, como SS.HH, desagüe. No cuenta con ningún tipo de mobiliario propio (los que utilizan son prestados por la I.E. primaria) y estas ergonómicamente no se acomodan a los alumnos de nivel inicial, además de estar deteriorados. La docente no cuenta con recursos pedagógicos (materiales educativos) para el normal desarrollo de las clases, con inadecuada infraestructura, áreas de esparcimiento, y equipamiento.

III. **LOCALIZACION:**

Región	Provincia(s)	Distrito(s)	Centros Poblados
Junín	Tarma	Tapo	Queta

IV. **PRESUPUESTO:**

Programado(PIM)	Ejecutado(Devengado al (31/12/18)	% Avance
S/1, 237,373	S/1, 237,373	100%

V. **META FISICA:**

Programada	Ejecutado (al 31/12/18)	% Avance
8	8	100%

VI. **NÚMERO Y TIPO DE BENEFICIARIOS:**

Beneficiará a 161 personas (niños de 3 a 5 años).

VII. **PRODUCTO O RESULTADO OBTENIDO**

El proyecto se considera sostenible tal como lo demuestra en la evaluación social puesto que genera los beneficios esperados a lo largo de su vida útil el servicio de educación inicial se trabaja la proyección demandada con el índice de crecimiento poblacional. Se prevé que la mayoría de la población no envía a sus menores por temor a las condiciones con las que se presta hoy el servicio, siendo un riesgo para los pequeños, con el proyecto se cambiara esta realidad, se elevara las condiciones con las que cuentan, y se mejorara sus oportunidades.

I. NOMBRE DEL PROYECTO:

“OBRA MEJORAMIENTO DE CARRETERA A NIVEL DE ASFALTADO. DE ACOBAMBA- PALCAMAYO- SAN PEDRO DE CAJAS CONDORIN, PROVINCIA DE TARMA- REGIÓN JUNIN

II. DESCRIPCION:

POBLACION URBANO - MARGINAL - RURAL. SU ACTIVIDAD ECONOMICA ES LA AGRICULTURA Y GANADERIA EN MENOR ESCALA (CRIANZA DE OVINOS). LOS POBLADORES DEL DISTRITO DE SAN PEDRO, SUMAN A LAS CARACTERISTICAS INDICADAS ANTERIORMENTE Y LA ACTIVIDAD DE LA ARTESANIA. SU ECONOMIA ES POBRE A EXTREMA POBREZA

**III. LOCALIZACION:**

Región	Provincia(s)	Distrito(s)	Centros Poblados
Junín	Tarma	Acobamba, Palcamayo, San Pedro de Cajas	Dsistritos de Tarma

IV. PRESUPUESTO:

Programado(PIM)	Ejecutado(Devengado al (31/12/18)	% Avance
S/43,189,186.65	S/29,349,029.46	70%

V. META FISICA:

Programada	Ejecutado (al 31/12/18)	% Avance
8	5	67.95%

VI. NÚMERO Y TIPO DE BENEFICIARIOS:

SE BENEFICARAN 12 MIL POBLADORES DE LOS TRES DISTRITOS

VII. PRODUCTO O RESULTADO OBTENIDO

FACILIDAD PARA EL TRASLADO Y COMERCIALIZACION DE PRODUCTOS AGROPECUARIOS DE LOS DISTRITOS DE ACOBAMBA - PALCAMAYO - SAN PEDRO DE CAJAS, EN EL MERCADO REGIONAL Y NACIONAL Y LA MOVILIZACION DE LAS PERSONAS HACIA SUS CENTROS DE TRABAJO.

**I. NOMBRE DEL PROYECTO:**

COORDINACIÓN Y EJECUCIÓN
CON DIFERENTES SECTORES
VULNERABLES ANTE LAS
INCLEMENCIAS DEL FRIAJE Y
PREVENCIÓN DE DESASTRES
NATURALES.

II. DESCRIPCION:

Evitar las enfermedades Neumo

Respiratorias de niños, ancianos, madres gestantes y personas discapacitadas, como si prevenir desastres naturales que perjudican el desarrollo socio económico de nuestro ámbito provincial.

III. LOCALIZACION:

Región	Provincia(s)	Distrito(s)	Centros Poblados
Junín	Tarma	Todos los Distritos	

IV. PRESUPUESTO:

Programado(PIM)	Ejecutado(Devengado al (31/12/18)	% Avance
S/16,395,000.00	S/16,0395,000.00	100%

V. META FISICA:

Programada	Ejecutado (al 31/12/18)	% Avance
8	6	100%

VI. NÚMERO Y TIPO DE BENEFICIARIOS:

Se beneficiaran todo el ámbito rural y zonas vulnerables de la provincia de Tarma ante la inclemencia del friaje, así como prevenir los desastres naturales en zonas que corran peligro como podrían ser: sismos, huaycos, aluviones, heladas, deslizamiento de tierra, etc.

VII. PRODUCTO O RESULTADO OBTENIDO

- Apoyo y concientización sobre el fenómeno del niño.
- Evitamos las enfermedades respiratorias en niños, ancianos, gestantes, discapacitados.
- Reducción de muertes por las bajas temporadas.

5.5.8. SUB GERENCIA DE DESARROLLO SATIPO**I. CODIGO/NOMBRE DE LA ACTIVIDAD O PROYECTO:****ÁREA DE ADMINISTRACIÓN:**

Acciones de coordinación multisectorial de monitoreo y seguimiento de las obras en el ámbito de la provincia de Satipo. Control administrativo de la SGDS.

NOTA:

- No se cuenta con inventario de Obras concluidas o por concluir.
- No se cuenta con documentaciones necesaria de la oficina. (inventario de Bienes Patrimoniales, Maquinarias, bienes Muebles, entre otros).

II. DESCRIPCIÓN DE LAS ACTIVIDAD O PROYECTO:

No se detalla las actividades ejecutadas puesto de que no se cuenta con informaciones en la oficina que sustente, compruebe y acredita la validación de las actividades en la oficina de la Sub Gerencia de Desarrollo del Gobierno Regional de Junín – Sede Satipo.

a. Estado Financiero de la SGDS-2018

Los recursos ordinarios que nos asignan para el funcionamiento de la Sub Gerencia de Desarrollo Satipo, son desembolsados con fondos para pagos en efectivo (CAJA CHICA), estos fueron desembolsados y rendidos conforme lo siguiente:

SEGÚN LAS VERIFICACIONES DE LOS DOCUMENTOS EXISTENTES EN LA OFICINA DE SUBGERENCIA DE DESARROLLO DE SATIPO DEL GOBIERNO REGIONAL DE JUNIN. SE INFORMA QUE LA GESTION ANTERIOR, NO HIZO LA ENTREGA CORRESPONDIENTE DE LOS DOCUMENTOS ASIGNADOS (CAJA CHICA) Y/O RENDICIONES POR LO QUE SE OBSERVA BOLETAS, RECIBOS, Y DECLARACIONES JURADAS QUE NO CONCUERDAN CON LOS MESES DE RENDICION.

NOTA: EN CUANTO AL REEMBOLSO PARA PAGOS EN EFECTIVOS DEL MES DE MARZO SEGÚN FORMATO SE ENCUENTRA CON **FECHA 2017**, SI EMBARGO EN LAS BOLETAS DE RENDICION DE GASTOS SE ENCUENTRAN BOLETAS DE VENTAS CON FECHA DEL AÑO 2018, CON BOLETAS DE FEBRERO Y MARZO DEL MISMO AÑO. DEL MISMO MODO EN LOS FOLDERES SE ENCUENTRAN SOLO ALGUNOS DOCUMENTOS YA QUE NINGUNA RENCION CUENTA CON SU C/P COMPROBANTE DE PAGO PARA SU VERIFICACION DE N° DE C/P Y REGISTRO SIAF. ES POR ELLO QUE NO SE PROCEDE A REALIZAR EL CUADRO DE RENDICION CONSOLIDADO DE CAJA CHICA.

b. Recursos Humanos

Actualmente contamos con el personal siguiente nombrados y designado de acuerdo al detalle siguiente:

N°	Apellidos y Nombres	Cargo	Condición
01	Ángel Elías Pardo Agreda	Sub Gerente	Designado
04	Enith Mendoza Manrique	Secretaria	Nombrado

Personal del CAS

N°	Apellidos y Nombres	Cargo	Condición
01	En proceso de contratación	Profesional-Coordinador	Contratado
01	En proceso de contratación	Asistente administrativo	Contratado
02	En proceso de contratación	Guardián-conserje	Contratado
03	En proceso de contratación	chofer	contratado

c. Procedimientos de Trabajo

- Control de Personal
- Control de Almacén
- Atención al público.
- Elaboración de documentos.
- Otras actividades por función.

III. LOCALIZACIÓN O ÁREA DE INFLUENCIA DE LA ACTIVIDAD

- Provincia: Satipo
- Distrito : Coordinar con los 9 distritos (Satipo, Rio Negro, Mazamari, Pangoa, Pampa Hermosa, Rio Tambo, Coviriali, Llaylla y Vizcatan del Ene.

IV. PRESUPUESTO:**a. Presupuesto, asignadas a las actividades.**

- De acuerdo al Presupuesto Institucional de Apertura (PIA) – 2016 - S/269,987.00

b. Presupuesto ejecutado de la actividad de la SGDS

- SE DESCONOCE POR QUE NO SE CUENTA CON RENDICION DE LOS RECURSOS ORDINARIOS (CAJA CHICA).

V. METAS PROGRAMADAS:

SE DESCONOCE TODO TIPO DE AVANCES PROGRAMADAS SEGÚN META YA QUE NO SE CUENTA CON INFORMES DE AVANZE O CUMPLIMIENTO DE LAS METAS DEL AÑO 2018.

VI. NÚMERO DE BENEFICIARIOS:

Se beneficia toda la población de Satipo y sus Distritos.

VII. PRODUCTOS O RESULTADOS OBTENIDOS:

No se cuenta con información de producto o resultados obtenidos.

5.6. COMPONENTE N°6: RECURSOS NATURAES Y MEDIO AMBIENTE SOSTENIBLE



Recursos Naturales y Medio Ambiente Sostenible hace referencia a la valoración y aprovechamiento sostenible de los recursos naturales, biodiversidad y ecosistemas, así como de su prevención, incluyendo la gestión integral de las cuencas hidrográficas.

5.5.1. GERENCIA REGIONAL DE RECURSOS NATURALES Y GESTION DEL MEDIO AMBIENTE

I. CODIGO/NOMBRE DE LA ACTIVIDAD O PROYECTO : ESTRATEGIA DE DIVERSIDAD BIOLÓGICA

II. DESCRIPCION DE LA ACTIVIDAD O PROYECTO:

Es un instrumento para la gestión de la diversidad biológica en la región, busca detener la pérdida y deterioro de los componentes de la diversidad biológica, mejorar su gestión e incrementar las oportunidades de uso sostenible y la distribución justa y equitativa de sus beneficios



III. LOCALIZACION

Región	Provincia(s)	Distrito(s)	Centros Poblados
Junín	Multiprovincial	Multidistrital	Multilocal

IV. PRESUPUESTO

Programado (PIM)	Ejecutado (al 31.12.18)	% de Avance
22,891.00	22,891.00	100

V. META FISICA

META FISICA Programada	Ejecutada (al 31.12.18)	% de Avance
04 Acciones de la ERDB	04 Acciones de la ERDB	100

VI. NUMERO Y TIPO DE BENEFICIARIOS

Pobladores de la Región Junín, niños, ancianos, mujeres y varones.

VII. PRODUCTOS O RESULTADOS OBTENIDOS:

- Declaración de Necesidad Publica e Interés Regional la Zonificación Forestal y conformación de su Equipo Técnico de Zonificación Forestal, presidido por el Gobierno Regional Junín.
- Con el soporte del equipo técnico de ZF se ha formulado y aprobado el Plan de Implementación del proceso de Zonificación Forestal, de fecha 03 de octubre del 2018.
- Se desarrolló el 3er. Bio Blitz en los Andes Centrales del ACR Huaytapallana el 26 y 27 de octubre 2018.
- Proceso de recuperación de un área degradada con la siembra de pastos naturales y el establecimiento de plantaciones forestales con la especie Pinus radiata, en la superficie.

I. CODIGO/NOMBRE DE LA ACTIVIDAD O PROYECTO:**ÁREA DE CONSERVACIÓN REGIONAL****HUAYTAPALLANA****II. DESCRIPCION DE LA ACTIVIDAD O PROYECTO:**

El Área de Conservación Regional Huaytapallana tiene como objetivo proteger y conservar el sistema hídrico, los ecosistemas, para la prevención a las necesidades futuras de la población. Igualmente se busca mejorar la gestión de las actividades productivas de la zona de influencia, a fin de que sean sostenibles y compatibles con el ecosistema y no se conviertan en amenaza para su conservación.

III. LOCALIZACION

Región	Provincia(s)	Distrito(s)	Centros Poblados
JUNÍN	Huancayo Concepción	✓ Huancayo ✓ Comas ✓ Pariahuanca ✓ Quilcas	✓ Racracalla ✓ Llacsapirca ✓ Aychana ✓ Quilcas ✓ Acopalca

IV. PRESUPUESTO

Programado (PIM)	Ejecutado (al 31.12.18)	% de Avance
200,000.00	198,000.00	99

V. META

META FISICAProgramada	Ejecutada (al 31.12.18)	% de Avance
50 Hectáreas	45 Hectáreas	90

VI. NUMERO Y TIPO DE BENEFICIARIOS

Los beneficiarios son en su totalidad el área de influencia del ACR-Huaytapallana

VII.PRODUCTOS O RESULTADOS OBTENIDOS:

- Administración del ACRH
- Ingreso de 4 , 000 turistas aproximadamente
- En la actividad de Forestación con los Maestros Andinos, se colocaron letreros de sensibilización
- Participación en el global big day con la instalación de 576 plantones entre pinos y quinuales y se registró 63 especies de aves.
- Reducción en un 90% de los RRSS existentes en el Huaytapallana. (aprox. De recolección 15 TM de residuos sólidos).

I. CODIGO/NOMBRE DE LA ACTIVIDAD O PROYECTO :
ÁREA DE CONSERVACIÓN REGIONAL BOSQUE

DE NUBES TOLDOPAMPA

II. DESCRIPCION DE LA ACTIVIDAD O PROYECTO:

Se promueve la creación de área de conservación regional, previa un estudio técnico, a fin de evitar la pérdida de la diversidad biológica y la conservación de los RRHH.



III. LOCALIZACION

Región	Provincia(s)	Distrito(s)	Centros Poblados
JUNÍN	SATIPO	PAMPA HERMOSA	SANTA ROSA DE TOLDOPAMPA

IV. PRESUPUESTO

Programado (PIM)	Ejecutado (al 31.12.18)	% de Avance
20'190.00	20,190.00	100.00

V. META FISICA

Programada	Ejecutada (al 31.12.18)	% de Avance
01 Expediente/1ra. etapa	01 Expediente/1ra. etapa	100.00

VI. NUMERO Y TIPO DE BENEFICIARIOS

Comunidades que se encuentran asentados cerca de las cabeceras de Sub Cuencas de Tulumayo, Ipoki, Pichanaki, Pangoa y distritos de Satipo.

VII. PRODUCTOS O RESULTADOS OBTENIDOS:

- Convenio N° 001-2018-GRJ/GR de Cooperación Técnica Interinstitucional.
- Aprobación de la 1ra. Etapa del Estudio técnico por el SERNANP.

I.CODIGO/NOMBRE DE LA ACTIVIDAD O PROYECTO:**SISTEMA DE INFORMACION REGIONAL AMBIENTAL
SIAR JUNIN****II. DESCRIPCION DE LA ACTIVIDAD O PROYECTO:**

El Sistema de Información Ambiental Regional (SIAR) Junín, es una herramienta de apoyo y soporte que facilita la sistematización, acceso, uso, intercambio y distribución de la información ambiental. El SIAR Junín es parte Integrante del Sistema Nacional de Información Ambiental – SINIA,

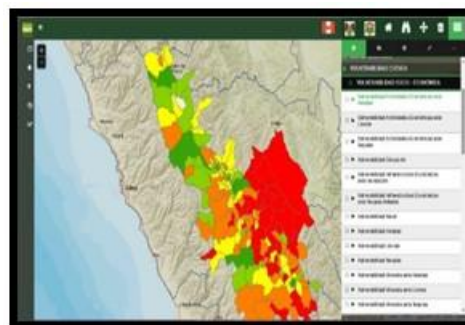
**III. LOCALIZACION**

Región	Provincia(s)	Distrito(s)	Centros Poblados
Junín	Multiprovincial	Multidistrital	

IV. PRESUPUESTO

Programado (PIM)	Ejecutado (al 31.12.18)	% de Avance
33,622.00	33,622.00	100

V. META FISICA

Programada	Ejecutada (al 31.12.18)	% de Avance
01 Sistema funcionando	01 Sistema Funcionando	100

VI.NUMERO Y TIPO DE BENEFICIARIOS

Población Regional: 600,000 personas, ciudadanía en general Mujeres, Varones, Entidades públicas, privadas, universidades, instituciones educativas

VII.PRODUCTOS O RESULTADOS OBTENIDOS:

- Sistema Regional en funcionamiento.
- Dos Talleres de Capacitación sobre Indicadores ambientales y el GEO SIAR.
- Plataforma del SIAR JUNÍN- GEOSIAR Proyecto Cuencas Climáticamente Resilientes.

I. CODIGO/NOMBRE DE LA ACTIVIDAD O PROYECTO:

PLAN DE EVALUACION Y FISCALIZACION AMBIENTAL PLANEFA 2018

II. DESCRIPCION DE LA ACTIVIDAD O PROYECTO:

Ejecución de acciones de evaluación, supervisión y Fiscalización Ambiental para verificar los compromisos ambientales a Empresas que desarrollan Actividades.

Económicas, como Concesiones Mineras, piscigranjas, establecimientos de salud, que generan residuos sólidos hospitalarios, establecimientos de hospedaje categorizados, para proteger y conservar el medio ambiente.

**III. LOCALIZACION**

Región	Provincia(s)	Distrito(s)	Centros Poblados
Junín	Multiprovincial	Multidistrital	

IV. PRESUPUESTO

Programado (PIM)	Ejecutado (al 31.12.18)	% de Avance
2,344.00	2,344.00	100

V. META FISICA

Programada	Ejecutada (al 31.12.18)	% de Avance
01 PLAN	01 PLAN	100

VI. NUMERO Y TIPO DE BENEFICIARIOS

Población Regional en general: Niños, Mujeres, Varones.

I. CODIGO/NOMBRE DE LA ACTIVIDAD O PROYECTO:

PIP MEJORAMIENTO DEL SERVICIO DE INFORMACIÓN Y REGULACIÓN PARA EL ORDENAMIENTO TERRITORIAL DEL DEPARTAMENTO DE JUNÍN

**II. DESCRIPCION DE LA ACTIVIDAD O PROYECTO:**

El proyecto “Mejoramiento del servicio de información y regulación para el ordenamiento territorial del departamento de Junín”; tiene por finalidad desarrollar las acciones conducentes al proceso de ordenamiento territorial del departamento, así como fortalecer capacidades con la finalidad de ordenar las actividades económicas sociales en el ámbito departamental y los ámbitos locales.

III. LOCALIZACION:

Región	Provincia(s)	Distrito(s)	Centros Poblados
Junín	Multiprovincial	Multiprovincial	

IV. PRESUPUESTO:

Programado (PIM)	Ejecutado al 31.12.18	% de Avance
S/. 986,566.00	S/. 920,128.49	93.20

V. META FISICA:

Programada	Ejecutada al 31.12.18	% de Avance
11 Estudios	11 estudios	100

VI. NUMERO Y TIPO DE BENEFICIARIOS:

Los beneficiarios es la población de la región Junín, a nivel de los gobiernos provinciales y distritales por lo que este proyecto articula, estructura y complementa las otras funciones territoriales que si definen los usos y derechos en el territorio, siendo una herramienta estructurante del conjunto de funciones definidas por el GORE-Junín, por ello genera información concertada a fin de que los tomadores de decisiones puedan contar con toda la información necesaria para la ocupación ordenada y sostenible del territorio.

VII. PRODUCTOS O RESULTADOS OBTENIDOS:

1. Capacidades fortalecidas y procesos a nivel de las provincias y distritos de la región Junín.
2. Formulación de 11 estudios especializados biológicos, culturales, económicos, sociales y ambientales.
3. Asistencia técnica brindada a los GL en el desarrollo e implementación de los instrumentos técnicos.

I. CODIGO/NOMBRE DE LA ACTIVIDAD O PROYECTO:

PIP “MEJORAMIENTO DE LA CAPACIDAD TÉCNICA OPERATIVA PARA LA GESTION INTEGRAL Y CONSERVACIÓN DE LA RESERVA DE BIOSFERA SELVA AMAZONICA DE JUNÍN” – CODIGO SNIP 385042

**II. DESCRIPCION DE LA ACTIVIDAD O PROYECTO:**

El proyecto “MEJORAMIENTO DE LA CAPACIDAD TÉCNICA OPERATIVA PARA LA GESTION INTEGRAL Y CONSERVACIÓN DE LA RESERVA DE BIOSFERA SELVA AMAZONICA DE JUNÍN” tiene por finalidad implementar su unidad de gestión, sus mecanismos e instrumentos con información precisa de la reserva de biosfera e implementar estrategias de participación y concertación descentralizados sobre el proceso de conservación de la biodiversidad de la biosfera con el fortalecimiento de las capacidades técnicas operativas para la gestión integral.

III. LOCALIZACION:

Región	Provincia(s)	Distrito(s)	Centros Poblados
Junín	Chanchamayo, Concepción, Jauja, Junín, Satipo y Tarma.	Andamarca, Apata, Chanchamayo, Cochas, Comas, Coviriali, Huasahuasi, Llaylla, Mariscal Castilla, Mazamari, Molinos, Monobamba, Palca, Pampa Hermosa, Pangoa, Perene, Pichanaqui, Rio Negro, Rio Tambo, San Luis De Shuaro, San Ramon, Satipo, Ulcumayo y Vitoc.	

IV. PRESUPUESTO:

Programado (PIM)	Ejecutado al 31.12.18	% de Avance
S/. 366,795.00	S/. 302,098.99	82.30

- Los contratos se encuentran en proceso de elaboración

V. META FISICA:

Programada	Ejecutada al 31.12.18	% de Avance
07 estudios especializados	07 estudios especializados	100

VI. NUMERO Y TIPO DE BENEFICIARIOS:

El proyecto beneficiara a toda la población en conjunto de las provincias de Satipo, Chanchamayo, Jauja, Tarma, Concepción y Junín.

VII. PRODUCTOS O RESULTADOS OBTENIDOS:

1. Comité impulsor y Comité técnico de la reserva de biosfera reconocido y comprometido con la elaborar formulario de propuesta de reserva de biosfera.
2. 07 Estudios Especializados.

LOGROS OBTENIDOS Y DIFICULTADES PRESENTADAS

COMPONENTE N°1: DERECHOS HUMANOS Y DIGNIDAD

LOGROS OBTENIDOS	DIFICULTADES PRESENTADAS
<ul style="list-style-type: none"> • Sensibilización a la población iletrada para conocer los beneficios de la educación y formación continua. • Puesto en marcha y operatividad del sistema de información de comunidades ejecutadas al 100% • Se realizó el Taller ocupacional en las especialidades de computación, cosmetología, industrias alimentarias, panadería, carpintería y mecánica automotriz donde fueron beneficiados 12 adolescentes. • 17 niños y niñas adolescentes NNA salieron en condición de acogimiento familiar (retorno a sus familiares biológicos). • Siendo ganadores del proyecto PANSOY, se llegó a atender el 50% de la meta que se estableció en dicha ONG. 	<ul style="list-style-type: none"> • Dificultades en la certificación del presupuesto para la ejecución del plan a la población iletrada. • Dificultad en conseguir personal para la ejecución del proyecto y trabajo. • Falta de movilidad para trasladar a los adolescentes a las diferentes actividades programadas. • Falta de presupuesto para visitas domiciliarias. • Contar con una infraestructura deteriorada y declarada en emergencia por Defensa civil, ya que dichos módulos son de cartón prensado y techo de eternit.

Fuente: GRJ – febrero 2019 – información compilada de las unidades orgánicas.

Elaborado: GRJ – GRPPAT/SGCTP – Febrero 2019

COMPONENTE N°2: ACCESO A SERVICIOS PARA EL DESARROLLO DE CAPACIDADES

LOGROS OBTENIDOS	DIFICULTADES PRESENTADAS
<ul style="list-style-type: none"> Ejecución de planes de intensificación de la suplementación infantil en las nueve Redes de Salud. Stock de medicamentos de soporte y dotación de insumos estratégicos, en los establecimientos de salud de áreas de riesgo. Se logró adquirir productos (bienes y servicios), según el Plan Anual de Contrataciones de la DIRESA Junín, correspondiente al periodo de enero a diciembre del 2018, con el presupuesto asignado, también se logró abastecer de bienes y servicios adjudicados sin procedimientos (Montos menores a 8 UITs) todas las áreas usuarias de la DIRESA Junín como: <ul style="list-style-type: none"> Adquisición de útiles de escritorio. Adquisición de materiales de limpieza. Adquisición de vestuarios (cascos, chalecos, pantalones, etc.) Fortalecimiento de las capacidades y competencias del recurso humano. Se logró atención especializada a los pacientes de prioridad I y II de acuerdo a nuestra cartera de servicios. Haber llegado a un abastecimiento óptimo en productos farmacéuticos al 95%. Atención oportuna a los casos que ayude a disminuir la morbilidad por emergencias y urgencias médicas. Entrega de información con la finalidad de sensibilizar a los usuarios sobre la importancia de las vacunas, el calendario y la población objetivo de protegerse. Se logró ejecutar una atención de 230, 535 raciones a pacientes hospitalizados y a personal asistencial con derecho a alimentación. El 90% de gestantes programadas recibieron seis atenciones prenatales 	<ul style="list-style-type: none"> Los responsables de la Salud de las UE no entienden la necesidad de RH en la ESNITSS. Brecha faltante de Recursos Humanos en número de 40 nutricionistas para el cumplimiento de las actividades programadas. Limitado presupuesto en las nuevas Unidades Ejecutoras, para la socialización de los talleres de fortalecimientos en los establecimientos periféricos. La mala programación del POI, difiere en que realicen varias modificaciones presupuestales por las diferentes áreas usuarias, rehaciendo la programación y retrasando el trabajo. No se cuenta con el número de especialistas que puedan cubrir los turnos de emergencia. La demora en los procesos de adquisición de productos farmacéuticos y dispositivos médicos por parte de la unidad de Logística. Población muestra resistencia al cambio de aptitud, la mayoría de casos presentados ocurren por negligencia humana, determinando incremento de la morbilidad por emergencias y urgencias médicas. El uso obligatorio del N° de DNI y/o CUI para la elaboración de la historia clínica limita el acceso a la vacuna HVB (dentro de las 24 horas) en el recién nacido por lo que algunos pierden la oportunidad de ser protegidos con la hepatitis B. Falta de presupuesto para la renovación de equipos para el servicio de alimentación. Limitada asignación presupuestal, que no permite cubrir la necesidad en RRHH lo cual debe ser según la población asignada en cada IPRESS, especialmente en IPRESS de categoría I-4 para visitas domiciliarias, consultorio externo, etc.

<p>con la primera batería de laboratorio que permitió identificar signos de alarma para la referencia oportuna al segundo nivel de atención.</p> <ul style="list-style-type: none"> • Se logró por primera vez el tamizaje de Papanicolaou a mujeres quienes viven en las zonas más alejadas, gracias a la campaña coordinada con el programa Juntos. • Incubadora solicitada y comprada para el servicio en fines de año 2018. • Se logra coberturas óptimas por el apoyo de la DIRESA con pruebas rápidas. • Se logró realizar oportunamente el Plan de Campaña de vacunación con la finalidad de solicitar los biológicos e insumos del Programa Estratégico a nivel de la DIRESA-J (ESRXOONOSIS) con la programación de la población estimada y a vacunar por EE.SS. • Desarrollar actividades preventivas promocionales, con entorno saludable en la población gestante y mujeres en edad fértil del Distrito de Pichanaki. • Se logró dar tratamiento oportuno a los pacientes con lesiones pre cancerígeno en el Hospital de Pichanaki, ya que se cuenta con personal obstetra capacitado para dicho tratamiento. • Se logró el 90% de la meta programada en población con transmisión sexual que reciben tratamiento según guías clínicas. • La continuidad del convenio entre DIRESA JUNIN-DOE RUN permitió que los niños expuestos cuenten con su dosaje de seguimiento y evaluación de acuerdo a los niveles de exposición. • Se logró capacitar a 84 especialistas de la DREJ y UGEL en gestión de riesgo y desastres. • El 95% de los participantes propusieron formas de una Planificación Curricular basándose en evidencias de necesidades e intereses de los estudiantes. • El personal de la UGEL Chanchamayo recibió la actualización del manejo y uso de los Manuales de Normas y Procedimientos Administrativos para la 	<ul style="list-style-type: none"> • Brecha de recurso Humano Técnico de Laboratorio para el coloreo de láminas registro, envió de resultados a las MR. • Falta de incubadoras de atención para la UCIN y de transporte para las referencias y cesáreas. • El presupuesto es insuficiente para la demora completa de pruebas rápidas (VIH, SIFICIL, HEPATITIS B). • Escaso apoyo de otros servicios como inmunizaciones en la dotación de termos y paquetes de frío así como termómetros aduciendo a que no se tiene para este tipo de campañas a pesar que existe una directiva que involucra la participación para este tipo de campañas. • Las gestantes que acuden al EESS proceden de otras regiones, y algunas solo bajan a la ciudad para su APN por lo que es difícil lograr concentrar a la mayoría de ellas. • Las meta hubieran sido más elevadas pero el cambio constante de coordinadoras de la ENSPC-CANCER en el año 2018 ayudo a no trabajar en un ritmo adecuado desde el inicio del año. • Falta de contratación PEPS para la captación y atención de población clave (trabajadora sexual, homosexuales y travestis). • Dificultad para el desarrollo de los dosajes de seguimiento, porque dentro del kit PpR no se encuentra incluido el dosaje de seguimiento, en tal sentido no se puede adquirir dichos reactivos para ese fin. • Desinterés por parte de algunos especialistas de la DREJ y UGEL en participar en los talleres organizados. • Limitado conocimiento disciplinar en las Áreas Básicas del Currículo Nacional. • Falta de organización entre las áreas, falta de conocimiento y asistencia del personal administrativo. • El presupuesto para el monitoreo llegó con atraso, tema que debe ser mejorado. • Presupuesto insuficiente para la cobertura de las IIEE.
---	---

<p>aplicación de métodos de trabajo y de control para lograr una eficiencia y eficacia.</p> <ul style="list-style-type: none"> • Orientación oportuna en las actividades programadas por el MINEDU respecto a la implementación del currículo Nacional del nivel inicial y primario, Jornada Escolar Completa, Acompañamiento Multigrado y secundaria rural Núcleo. • Se adquirió los materiales de escritorio y materiales de aseo y se entregó a todas las instituciones educativas de la jurisdicción de Pichanaki. • Para la elaboración del POI 2018 se observó un mayor rendimiento y cumplimiento de las áreas en la presentación y propuestas de tareas y actividades a realizar durante el 2018. • Se ha logrado mejorar las condiciones de prestación de servicios educativos al equipar con mobiliario a las instituciones focalizadas que lo requerirán. • Participación de la Comunidad Educativa en el XI Festival de Lectura en cumplimiento a la Directiva N°0011-2018 DUGEL-S/AGP/EES. Involucramiento de los padres de familia. • Actividades atendidas para el apoyo de la actividad académica acerca de planificación y presupuesto del área de Gestión Institucional. • Lograr matricular al 97.2% de estudiantes de 3 años de los distritos de los Q1 y Q2 de la provincia: Huasahuasi, LA Unión, Palca, Palcamayo, Huaricolca, Tapo, San Pedro de Cajas. • La Provincia de Tarma fue representada por 02 proyectos en la ETAPA NACIONAL de las IE. Niño Jesús de Praga en el área de Ciencias Ambientales y la IE. San Cristóbal en el área de Ciencias Sociales. • Un logro muy importante para la Sub dirección de Vivienda construcción y saneamiento es la elaboración y aprobación del plan de saneamiento 	<ul style="list-style-type: none"> • En la Programación Multianual de Presupuesto no se toma en cuenta el POI aprobado ni la participación de los Especialistas en Planificación. • No se pudo hacer entrega de los bienes adquiridos a las IIEE beneficiadas debido a que dichos bienes se entregaron en almacén a poco de finalizar el año, posterior a la clausura del año escolar en la IIEE. • Poco involucramiento de las autoridades para el desarrollo del XI Festival de Lectura. • Para la elaboración del POI las áreas usuarias como son los especialistas en educación, se encuentran en el campo y tienen carga laboral por lo que dificulta el avance. • Ausencia de disponibilidad presupuestaria para atender las necesidades de plazas docentes a las IIEE que requieren (Educación Secundaria). • Padres de familia que se oponen a matricular a sus hijos(as) en una IIEE o PRONOEI, por motivos económicos, poca importancia al nivel inicial, entre otros. • La DREJ al no poder organizar directamente delega las funciones para organizar y solicita presupuesto del 50% (S/. 2 000.00) para apoyar a la DREJ para la Etapa Regional de Feria de Ciencias "EUREKA-2018". • La gestión saliente 2018 – No cumplió el Indicador 2: 18 Distritos que cuentan con información verificada del "Diagnostico de área técnica municipal". • Escasa oferta de combustible (petróleo), frente a la gran demanda para la rehabilitación de las vías rurales dañadas por peligros ocasionados por las lluvias. • Por problemas en la asignación de combustibles y contrata de personal operativo por partes del MVCS, las intervenciones priorizadas en la selva
---	--

<p>regional, concordando con el plan nacional de saneamiento 2011-2021, utilizando información del INEI y del sistema de diagnóstico de agua y saneamiento, el cual se cumplió al 100% con resolución Ejecutiva Regional N° 101-2018-GRJ/GR.</p> <ul style="list-style-type: none"> • Se logró recuperar vías dañadas y obstruidas por deslizamientos y derrumbes por efecto de las lluvias recuperando su transitabilidad vehicular. • Se logró reducir el riesgo en ríos con peligro de desborde e inundaciones, recuperando la capacidad hidráulica de sus cauces. • El 2018 se logró coberturas de diagnóstico temprano de enfermedades zoonóticas, para recibir tratamiento oportuno y evitar complicaciones posteriores. • Implementación del Sistema de Vigilancia Materno Perinatal al 100% en la Red Salud de Chupaca. • El personal de Salud ha sido capacitado en el Manejo de Emergencias Obstétricas y Neonatales. 	<p>central fueron paralizadas desde el mes de agosto 2018 hasta la fecha.</p> <ul style="list-style-type: none"> • La Interculturalidad de la población hace que dificulte el trabajo. • Poco compromiso de las autoridades locales en la responsabilidad de la mortalidad Materna y Perinatal. • Se contaba con recursos económicos en los productos y subproductos, que no se puede ejecutar ya que no se encuentra en otras específicas de gasto.
--	---

Fuente: GRJ – febrero 2019 – información compilada de las unidades orgánicas.

Elaborado: GRJ – GRPPAT/SGCTP – Febrero 2019

COMPONENTE N°3: ESTADO MODERNO Y GOBERNABILIDAD

LOGROS OBTENIDOS	DIFICULTADES PRESENTADAS
<ul style="list-style-type: none"> • Reorganización de todos los fondos documentales que custodia la institución: Notariales, Registro Civil, Expedientes Judiciales, Impuestos sucesorios, Planillas, Empresas privadas, entre otros. • Documentos Notificados oportunamente a las diferentes áreas. Notificación oportuna a los usuarios del Valle del Mantaro, Consorcios y/o empresas a nivel nacional. • Concertación con algunas organizaciones de la Sociedad Civil. • Se logró capacitar a operadores de planeamiento de las distintas Unidades y Unidades Ejecutoras, en temas concernientes del Plan Operativo Institucional. • Aprobación del POI 2019. • Conformación de la Comisión de Planeamiento Estratégico, conformación del equipo técnico para formulación del PEI. • Talleres de Capacitación y Asistencia Técnica; talleres de Priorización y aprobación del Plan. • Se logró cumplir con 24 actividades de 25 programadas para el año 2018 acumulando un 96% de la meta total. • Optimizar el proceso de contratación pública mediante la mejora e innovación de los mecanismos de contrataciones públicas y el uso intensivo de las Tecnologías de la Información y la Comunicación –TIC. • Lograr que los participantes recaben información relevante sobre la Ley Servir y la Ley de Procedimiento Administrativo General los cuales sean aplicados. • Se publicó un total de 16 Ordenanzas durante el año 2018; en materia social, medioambiental, política y cultural. • Evaluación anual del presupuesto institucional 2017 • Programación y formulación del presupuesto institucional para el año 2019. 	<ul style="list-style-type: none"> • No contar con personal capacitado en materia archivista y presupuesto para contratar a personal archivero. • Remisión de las Resoluciones a último momento por parte de las oficinas, para su notificación. • Baja participación de organizaciones de la Sociedad Civil y de Instituciones del Estado. • Falta de Interés por parte de los jefes inmediatos de los planificadores, para asistir a las capacitaciones. • Falta de presupuesto para hacer el monitoreo inopinado a las distintas unidades Ejecutoras y Unidades Orgánicas del Gobierno Regional Junín. • Débil participación de Autoridades y funcionarios. • Cambios permanentes de los miembros del equipo técnico (planificadores) en diversas Unidades Orgánicas. • Modificación de la guía de Planeamiento Institucional en el proceso de formulación del Plan • Limitada disponibilidad presupuestal; falta de personal, la cual fue asignada al área de estudios; falta de capacitación y asistencia técnica al personal. • Falta de interés por parte de los servidores en actualizar sus conocimientos. • Poco interés de los servidores de conocer sus derechos y deberes. • Escasez de presupuesto. • Demora en la presentación de las informaciones de metas físicas de actividades y proyectos. • Demora en la asignación del crédito presupuestario (techo) de parte de la dirección general de presupuesto público del ministerio de economía y finanzas.

Fuente: GRJ – febrero 2019 – información compilada de las unidades orgánicas.

Elaborado: GRJ – GRPPAT/SGCTP – Febrero 2019

COMPONENTE N°4: CRECIMIENTO ECONOMICO SOSTENIBLE CON ALTO EMPLEO

LOGROS OBTENIDOS	DIFICULTADES PRESENTADAS
<ul style="list-style-type: none"> • Se inició con la asistencia técnica especializada y capacitación a los integrantes de la AEOS. • Se realizó 02 eventos de reconocimiento, licenciaturas, emprendedores y embajadores de la Región Junín. • Posicionamiento de Junín como tercer destino turístico, a nivel de turismo interno. • Actualización del Plan Estratégico Regional de Exportaciones (PERX Junín), en coordinación y colaboración con el Ministerio de Comercio Exterior y Turismo. • Aprobar, modificación de concesión definitiva para el desarrollo de la actividad de generación definitiva eléctrica “pequeña central hidroeléctrica CASCA. • Las 09 Agencias Agrarias de Dirección Regional de Agricultura de Junín, en coordinación con las autoridades locales y organismos públicos trabajaron conjuntamente para atender las emergencias en los distritos afectados entregando kits veterinarios para fortalecer la resistencia del ganado a cambios climáticos adversos. • Se ha conseguido financiamiento para 625 títulos de Devida. • Emisión de 52 certificados para la importación de un 23, 660,000 ovas embrionadas de trucha arco iris, para el desarrollo de la actividad de acuicultura en el departamento de Junín, que permitirán mejorar sus niveles de producción y la calidad de su producción 	<ul style="list-style-type: none"> • Deficiencias en las Especificaciones Técnicas, principalmente en maquinaria, equipos, insumos y materiales de los planes de negocio aprobados, que demoraron para los procesos de selección. • Deficiencias en el proceso de evaluación, para designar como embajadores, emprendedores y licenciarios de la Región Junín. • Escaso Recurso Humano, logístico y asignación presupuestal, que no permite ampliar la cobertura de servicios y de atender de manera apropiada las demandas y expectativas del público objetivo. • Programación simultanea de actividades de entidades y unidades orgánicas del Gobierno Regional Junín, que dificultó las alboros de convocatoria a diversos eventos. • Los responsables de las Agencias Agrarias tardan demasiado en hacer llegar sus informes de entrega de los kits veterinarios a los afectados por emergencias climáticas. • Faltas de capacitación del personal en el proceso de saneamiento físico legal y catastro rural de la Dirección de Titulación de tierras y segundos actos. •

Fuente: GRJ – febrero 2019 – información compilada de las unidades orgánicas.

Elaborado: GRJ – GRPPAT/SGCTP – Febrero 2019

COMPONENTE N°5: DESARROLLO REGIONAL EQUILIBRADO E INFRAESTRUCTURA

LOGROS OBTENIDOS	DIFICULTADES PRESENTADAS
<ul style="list-style-type: none"> Se logró proveer de vehículos en calidad de afectación en uso- préstamos para el mejoramiento de las actividades que realizan para Salud, Educación e Infraestructura. Se ha logrado mejorar la calidad de vida de los pobladores-usuarios con la construcción y mejoramiento de pistas y veredas del distrito, esto hizo facilitar el tránsito del vehículo y poder realizar intercambios financieros de los productos que la zona brinda hacia los mercados de la región y del país. Brindar adecuada instalación para el personal administrativo del sector educación. Culminación de obra- Colegio Santa Isabel. Se construyó las cunetas revestidas tipo I de 26, 939.39 ml. Y de cuneta rectangular urbana de 2662.09 ml. La obra se encuentra en un avance físico de 8.11%. La obra se encuentra en un avance financiero de 12.30%. General el desarrollo económico y comercial incrementando el sistema de desarrollo vial de los pueblos aledaños de la zona. Se ha efectuado 55 operativos al control y fiscalización al mes de diciembre del 2018 en el ámbito regional, en cumplimiento al D.S. N°017-2009-MTC y sus modificatorias. Inspección permanente en el terminal Los Andes en ruta y en la jurisdicción de las Oficinas de Transporte y Comunicaciones de Satipo, Chanchamayo y Junín. Reducción de la pobreza permitiendo la satisfacción de las necesidades de la población Tarmaña. Cumplimiento en las acciones de coordinación en los sectores y Gobiernos Locales. 	<ul style="list-style-type: none"> Falta de presupuesto y agilidad en la gestión de los documentos para atender los pedidos de los sectores y municipalidades en la afectación en uso. En la viabilidad del proyecto se encontraron diversas observaciones al informe de entrega de la misma, así como que faltan diversos estudios al perfil, no se llevó una correcta evaluación a la parte técnica del perfil. Demora en los procesos de adquisición de los materiales. Caso alquiler de la maquinaria. Falta de asignación de presupuesto año por año ha llevado al atraso en adquisición de materiales y servicios para la ejecución de diversas partidas, ha afectado el cronograma de ejecución de obra afectando la ruta crítica del cronograma de ejecución de la obra. Actualmente presenta deficiencias técnicas en los acabados, puertas, pisos, etc. Se identificó que las canteras para material clasificado propuesto por el expediente técnico no tienen la potencia ni la calidad requerida para material de base, generándose incompatibilidad entre el expediente técnico y el terreno. No se cuenta con los convenios con FERROVIAS, para el desmontaje de los tramos en los que se instalara el alcantarillado. No contempla el espacio destinado para la disposición final de material excedente. El deposito financiero que realizo el gobierno regional no fue el adecuado toda vez que se perdió el 10% del primer deposito, ya que este monto fue destinado a una cuenta de detracción. Falta de recursos económicos inmediatos, como pago por gastos de alimentación del personal de la PNP por

<ul style="list-style-type: none"> • Cumplimiento en la evaluación de informes a nivel Institucional. • Cumplimiento en las metas programadas. • Implementación de la oficina del nivel inicial con material fungible y de escritorio que permite realizar los trámites administrativos que se solicitan en la oficina así como la atención a los usuarios, jefaturas y otras entidades que requieren información e informes inmediatos. • Se cumplió en aprobar el Presupuesto Analítico de Personal- PAP al 100% de todos los niveles y modalidades educativas. 	<p>apoyo brindado, gastos de alimentación y otros de los inspectores del Área de Fiscalización.</p> <ul style="list-style-type: none"> • Falta de capacitación a los inspectores del área de fiscalización. • No contar con los profesionales técnicos en el área de infraestructura. Asignación de mayor presupuesto, para esta Sub Gerencia de Desarrollo Tarma. • Se desconoce ya que fue responsabilidad de la gestión anterior y para sustentar no se cuenta con los documentos necesarios. • En la oficina existen equipos que requieren mantenimiento. • Incumplimiento y/o desconocimiento de algunos directores, docentes y administrativos en la aplicación de la normatividad de Racionalización de las IIEE.
---	---

Fuente: GRJ – febrero 2019 – información compilada de las unidades orgánicas.

Elaborado: GRJ – GRPPAT/SGCTP – Febrero 2019

COMPONENTE N°6: RECURSOS NATURALES Y MEDIO AMBIENTE SOSTENIBLE

LOGROS OBTENIDOS	DIFICULTADES PRESENTADAS
<ul style="list-style-type: none"> • Se han establecido y fortalecido las redes de información para promover la difusión ERDB. • Se realizó Censos de aves en el marco del Plan Estratégico de Conservación Zambullidor y el Plan de Manejo Ambiental Chinchaycocha incrementándose a 450 individuos. • Declaración de Necesidad Pública e Interés Regional la Zonificación Forestal presidido por el Gobierno Regional Junín. • Con el soporte técnico de ZF se ha formulado y aprobado el Plan de Implementación del proceso de Zonificación Forestal, de fecha 03 de Octubre del 2018. 	<ul style="list-style-type: none"> • Los diferentes entes no presentaron los avances de la ERDB para su sistematización. • Las dificultades durante el proceso de la ZF, se enfocan principalmente en cierto grado por la incertidumbre generado por la falta de transferencia de funciones del SERFOR al Gobierno Regional de Junín. Así mismo, el cambio de personal respecto al titular y alerno, miembros acreditados del equipo técnico de ZF, que disminuyen los esfuerzos para fortalecer las capacidades del personal del GORE.

Fuente: GRJ – febrero 2019 – información compilada de las unidades orgánicas.

Elaborado: GRJ – GRPPAT/SGCTP – Febrero 2019

EVALUACION DE LOS ESTADOS FINANCIEROS

Análisis Vertical y Análisis Horizontal del Estado de Situación Financiera EF-1

GOBIERNO REGIONAL DE JUNIN

ESTADO DE SITUACION FINANCIERA

Al 31 de Diciembre de 2018 y Diciembre 2017
(EN SOLES)

	2018	%	2017	%	VARIACION	%
ACTIVO						
ACTIVO CORRIENTE						
Efectivo y Equivalente al Efectivo	92,648,001.74	2.80	143,803,881.54	4.49	-51,155,879.80	-35.57
Inversiones Intangibles		0.00		0.00	0.00	
Cuentas por Cobrar (Neto)	63,791.20	0.00	168,634.34	0.01	-104,843.14	-62.17
Otras Cuentas por Cobrar (Neto)	2,613,332.24	0.08	570,088.28	0.02	2,043,243.96	358.41
Inventarios (Neto)	117,087,407.50	3.54	122,964,143.26	3.84	-5,876,735.76	-4.78
Servicios y Otros Pagados por Anticipados	4,788,751.38	0.14	6,023,512.38	0.19	-1,234,761.00	-20.50
Otras Cuentas del Activo	64,604,574.39	1.95	128,405,263.76	4.01	-63,800,689.37	-49.69
TOTAL ACTIVO CORRIENTE	281,805,858.45	8.52	401,935,523.56	12.55	-120,129,665.11	-29.89
ACTIVO NO CORRIENTE						
Cuentas por Cobrar a Largo Plazo		0.00		0.00	0.00	0.00
Otras Cuentas por Cobrar a largo Plazo	619.37	0.00	674.02	0.00	-54.65	0.00
Inversiones (neto)		0.00		0.00	0.00	0.00
Propiedades de Inversiones		0.00		0.00	0.00	100.00
Propiedades, Planta y Equipo (Neto)	2,750,316,876.93	83.16	2,431,100,972.87	75.93	319,215,904.06	13.13
Otras Cuentas del Activo (Neto)	275,032,633.13	8.32	368,868,622.51	11.52	-93,835,989.38	-25.44
TOTAL ACTIVO NO CORRIENTE	3,025,350,129.43	91.48	2,799,970,269.40	87.45	225,379,860.03	8.05
TOTAL ACTIVO	3,307,155,987.88	100.00	3,201,905,792.96	100.00	105,250,194.92	3.29
PASIVO						
PASIVO CORRIENTE						
Sobregiros Bancarios		0.00		0.00	0.00	0.00
Cuentas por pagar a Proveedores	48,635,640.50	1.47	91,436,712.42	2.86	-42,801,071.92	-46.81
Impuestos Contribuciones	10,201,124.43	0.31	15,239,471.83	0.48	-5,038,347.40	-33.06
Remuneraciones y beneficios Sociales	11,154,715.53	0.34	19,012,128.74	0.59	-7,857,413.21	-41.33
Obligaciones Previsionales	122,800,854.60	3.71	119,369,407.18	3.73	3,431,447.42	2.87
Operaciones de Credito		0.00		0.00	0.00	0.00
Parte Cuenta Deudas a largo Plazo						0.00
Otras Cuentas del Pasivo	8,800,056.80	0.27	16,104,495.81	0.84	-7,304,439.01	-45.36



TOTAL PASIVO CORRIENTE	201,592,391.86	6.10	261,162,215.98	8.50	-59,569,824.12	-22.81
PASIVO NO CORRIENTE						
Deudas a largo Plazo	167,994,294.85	5.08	197,165,601.65	6.16	-29,171,306.80	-14.80
Cuentas Por pagar a Proveedores		0.00		0.00	0.00	0.00
Beneficios Sociales	72,619,760.11	2.20	57,824,667.81	3.03	14,795,092.30	0.00
Obligaciones Previsionales	1,041,488,971.05	31.49	1,021,752,611.27	53.53	19,736,359.78	100.00
Provisiones		0.00		0.00	0.00	0.00
Otras Cuentas del Activo (Neto)	533,602,623.69		370,821,790.13	11.58	162,780,833.56	43.90
Ingresos Diferidos		0.00		0.00	0.00	0.00
TOTAL PASIVO NO CORRIENTE	1,815,705,649.70	38.77	1,647,564,670.86	74.30	168,140,978.84	10.21
TOTAL PASIVO	2,017,298,041.56	44.86	1,908,726,886.84	82.80	108,571,154.72	5.69
PATRIMONIO						
Hacienda Nacional	3,851,454,190.39	116.46	2,907,449,497.18	90.80	944,004,693.21	32.47
Hacienda Nacional Adicional		0.00			0.00	0.00
Resultados no realizables	332,272,773.69	10.05	331,145,950.18	3.03	1,126,823.51	0.34
Resultados Acumulados	-2,893,869,017.76	-87.50	-1,945,418,541.24	53.53	-948,450,476.52	48.75
TOTAL PATRIMONIO	1,289,857,946.32	39.00	1,293,176,906.12	147.36	-3,318,959.80	-0.26
TOTAL PASIVO Y PATRIMONIO	3,307,155,987.88	100.00	3,201,903,792.96		105,252,194.92	

Nota 24
Nota 25
Nota 26
Nota 27
Nota 28
Nota 29
Nota 30

Nota 31
Nota 32
Nota 33
Nota 34

CPC. OFELIA RIOS PACHECO
SUB DIRECTORA DE ADMINISTRACION FINANCIERA
GOBIERNO REGIONAL JUNIN

Análisis Vertical y Análisis Horizontal del Estado de Gestión EF-2

GOBIERNO REGIONAL DE JUNIN

ESTADO DE GESTION

Al 31 de Diciembre de 2018 y Diciembre 2017
(EN SOLES)

	2018	%	2017	%	VARIACION	%
INGRESOS						
Ingresos Tributarios Netos		0.00		0.00	0.00	0.00
Ingresos No Tributarios	23,198,083.49	1.29	20,786,122.31	0.94	2,411,961.18	11.60
Aportes por regulacion					0.00	
Traspasos y Remesas Recibidas	1,639,732,861.55	91.33	1,632,779,434.28	73.63	6,953,427.27	0.43
Donaciones y Transferencias Recibidas	108,399,675.48	6.04	142,689,131.89	6.43	-34,289,456.41	-24.03
Ingresos Financieros	215,314.20	0.01	342,626.51	0.02	-127,312.31	-37.16
Otros Ingresos	23,799,040.57	1.33	421,094,497.58	18.99	-397,295,457.01	-94.35
TOTAL INGRESOS	1,795,344,975.29	100.00	2,217,691,812.57	100.00	-422,346,837.28	-19.04
COSTOS Y GASTOS						
Costo de Ventas	-2,358,422.87	-0.13	-2,578,247.35	-0.12	219,824.48	0.00
Gastos en Bienes y Servicios	-284,634,583.32	-15.85	-279,857,164.53	-12.62	-4,777,418.79	1.71
Gastos de Personal	-1,147,457,092.88	-63.91	-983,230,687.78	-44.34	-164,226,405.10	16.70
Gastos por Pens. Prest- y Asistencia Social	-9,025,811.85	-0.50	-8,242,730.50	-0.37	-783,081.35	9.50
Transferencias Subsidios y subvenciones	-1,201,878.28	-0.07	-1,191,778.46	-0.05	-10,099.82	0.85
Donaciones y Transferencias Otorgadas	-7,708,412.76	-0.43	-26,377,388.42	-1.19	18,668,975.66	-70.78
Traspasos y Remesas Otorgadas	-2,193,326.34	-0.12	-1,259,146.19	-0.06	-934,180.15	74.19
Estimaciones y Provisiones del Ejercicio	-66,991,862.18	-3.73	-47,834,557.58	-2.16	-19,137,304.60	39.99
Gastos Financieros	-8,283,096.94	-0.46	-4,557,087.93	-0.21	-3,726,009.01	81.76
Otros Gastos	-53,790,758.68	-3.00	-42,486,938.61	-1.92	-11,303,820.07	26.61
TOTAL COSTO Y GASTOS	-1,583,645,246.10	-88.21	-1,397,635,727.35	-63.02	-186,009,518.75	13.31
RESULTADO DEL EJERCICIO SUPERAVIT (DIFICULTAD)	211,699,729.19	11.79	820,056,085.22	36.98	-236,337,318.53	-28.82

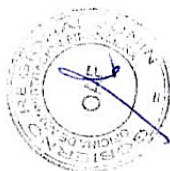

CPC. ODELIA RIOS PACHECO
SUB DIRECTORA DE ADMINISTRACION FINANCIERA
GOBIERNO REGIONAL JUNIN

GOBIERNO REGIONAL DE JUNIN**COMENTARIOS DE LAS RAZONES DE ANALISIS HORIZONTAL Y VERTICAL DEL EJERCICIO 2018**

El Gobierno Regional de Junín, fue creada mediante Ley Nº 2786 Ley Orgánica de Gobiernos Regionales, teniendo como objetivo fomentar el Desarrollo Regional Integral, promoviendo el empleo y la Inversión Pública y Privada garantizar el ejercicio pleno de los derechos y la igualdad de oportunidades de sus habitantes de acuerdo con los planes y programas Nacionales, regionales y locales de desarrollo, asimismo tiene como misión organizar y conducir la Gestión Publica Regional de acuerdo a sus competencias exclusivas compartidas y delegadas en el marco de las políticas nacionales y sectoriales para contribuir el desarrollo integral , para realizar su planeamiento a corto, mediano y largo plazo para ello existe un conjunto de principios que permite analizar e interpretar economía y financiamiento en el comportamiento de la entidad en el pasado y apreciar su situación financiera actual.

**Análisis Vertical y horizontal del Estado de Situación Financiera y de Gestión****Análisis Vertical**

Este tipo de análisis consiste en determinar la participación de cada una de las cuentas de los Estados Financieros con referencia sobre el total del Activos o Total Pasivo y Patrimonio.

Del análisis vertical del Estado de la Situación Financiera notamos lo siguiente:

- a) El rubro de Efectivo y Equivalente al Efectivo de año 2018 representa el 4.49% que ha comparación del año 2017 existe una disminución de 2.80%
- b) El rubro de Otras Cuentas por cobrar(Neto) del año 2017 representa 0.02% habiéndose incrementado al año 2018 de 0.08% por traslado de fondos sujetos a restricción a otras cuentas por cobrar por concepto de embargos de las diferentes Unidades Ejecutoras
- c) El rubro de Otras Cuentas del Activo del año 2017 representa 4.01% en comparación del año 2018 en 1.95% por haber reducido los importes de los devengados de Recursos Ordinarios.
- d) El rubro de Propiedad Planta y Equipo (Neto) o del año 2017 representa

75.93% en comparación del año 2018 de 83.16%.

- e) En el análisis del estado de Gestión se concluye que se realizó mayor gastos en el año 2018 de 88.21% en comparación del año 2017 de 63.02%

Análisis Horizontales

En este tipo de análisis lo que se busca es analizar la variación absoluta o relativa que ha sufrido las distintas partidas de los Estados Financieros en un periodo respecto a otro.

En el análisis horizontal nos damos cuenta que con respecto a los pasivos se ha incrementado en el rubro de Obligaciones Previsionales del año 2018 3.71% en comparación del año 2017 de 3.73%

En el rubro de Deudas a Largo Plazo del año 2018 a disminuido en 5.08% en comparación del año 2017 en 6.16%

En el análisis del Estado de Gestión Horizontal hubo un mayor gasto en personal de un 16.70%, en los Traspasos y Remesas Otorgadas a las Unidades Ejecutoras de 74.19% en el rubro de gastos financieros se ha efectuado un mayor gastos en comparación del año anterior de 81.76%



CPC. OPELIA RIOS PACHECO
SUB DIRECTORA DE ADMINISTRACION FINANCIERA
GOBIERNO REGIONAL JUNIN

ANALISIS DE LA PROGRAMACION Y EJECUCION PRESUPUESTAL

La Programación y ejecución presupuestal del Pliego 450 del Gobierno Regional del Departamento de Junín, respecto a los ingresos y gastos, según conceptos presupuestarios y fuentes de financiamiento se analizan en el siguiente detalle:

PRESUPUESTO INSTITUCIONAL Y EJECUCION DE INGRESOS POR FUENTE DE FINANCIAMIENTO

FUENTE DE FINANCIAMIENTO	PIM	EJECUCION	AVANCE
2. RECURSOS DIRECTAMENTE RECAUDADOS	34,312,872.00	35,714,712.94	104.1%
3. RECURSOS POR OPERACIONES OFICIALES DE CREDITO	161,501,057.00	108,651,436.02	67.3%
4. DONACIONES Y TRANSFERENCIAS	73,893,977.00	80,746,491.47	109.3%
5. RECURSOS DETERMINADOS	64,470,648.00	56,685,024.70	87.9%
Total general	334,178,554.00	281,797,665.13	84.3%

La ejecución global de ingresos del Pliego 450 del Gobierno Regional del Departamento de Junín, alcanzo en el ejercicio presupuestal 2018, un monto de S/. 281'797,665.13, que representa el 84.3%, respecto al Presupuesto institucional Modificado de S/. 334'178,554.00.

PRESUPUESTO INSTITUCIONAL Y EJECUCION DE GASTOS POR FUENTE DE FINANCIAMIENTO

FUENTE DE FINANCIAMIENTO	PIM	EJECUCIÓN	AVANCE
1. RECURSOS ORDINARIOS	1,643,687,092.00	1,532,310,791.44	93.2%
2. RECURSOS DIRECTAMENTE RECAUDADOS	31,978,469.00	24,773,486.00	77.5%
3. RECURSOS POR OPERACIONES OFICIALES DI	161,501,057.00	72,630,873.81	45.0%
4. DONACIONES Y TRANSFERENCIAS	69,349,737.00	53,819,488.26	77.6%
5. RECURSOS DETERMINADOS	62,054,689.00	48,087,893.90	77.5%
Total general	1,968,571,044.00	1,731,622,533.41	88.0%

La ejecución global de gastos del Pliego 450 del Gobierno Regional del Departamento de Junín, alcanzo en el ejercicio presupuestal 2018, un monto de S/. 1,731'622,533.41, que representa el 88.0%, respecto al Presupuesto institucional Modificado de S/. 1,968'571,044.00.

FUNCION	PIM	EJECUCIÓN	AVANCE (%)
03. PLANEAMIENTO, GESTION Y RESERVA DE CONTINGEN	25,526,617.00	22,889,269.65	89.7%
05. ORDEN PUBLICO Y SEGURIDAD	1,574,324.00	1,537,212.50	97.6%
07. TRABAJO	3,179,067.00	2,919,002.50	91.8%
08. COMERCIO	546,693.00	448,541.45	82.0%
09. TURISMO	867,036.00	834,655.09	96.3%
10. AGROPECUARIA	24,666,483.00	14,276,925.22	57.9%
11. PESCA	2,758,804.00	2,507,239.58	90.9%
12. ENERGIA	561,826.00	528,618.83	94.1%
13. MINERIA	1,454,124.00	1,075,223.15	73.9%
14. INDUSTRIA	133,036.00	123,975.86	93.2%
15. TRANSPORTE	193,749,461.00	94,789,193.16	48.9%
16. COMUNICACIONES	2,561,388.00	1,957,448.28	76.4%
17. AMBIENTE	6,850,306.00	2,315,963.54	33.8%
18. SANEAMIENTO	31,066,575.00	8,435,028.04	27.2%
19. VIVIENDA Y DESARROLLO URBANO	15,146,386.00	12,555,651.91	82.9%
20. SALUD	589,251,634.00	556,470,299.60	94.4%
21. CULTURA Y DEPORTE	10,122,182.00	2,727,460.27	26.9%
22. EDUCACION	868,617,145.00	819,595,050.50	94.4%
23. PROTECCION SOCIAL	6,399,729.00	5,736,003.20	89.6%
24. PREVISION SOCIAL	143,857,646.00	142,744,121.80	99.2%
25. DEUDA PUBLICA	39,680,582.00	37,155,649.28	93.6%
Total general	1,968,571,044.00	1,731,622,533.41	88.0%

PRESUPUESTO INSTITUCIONAL Y EJECUCION DE GASTO POR FUNCIONES

Las funciones que representan mayor ejecución presupuestal respecto a su presupuesto institucional son la función de: Salud, educación, energía, Industria y trabajo.

PRESUPUESTO Y EJECUCIÓN DE LOS PRINCIPALES PROYECTOS DE INVERSIÓN

	PROYECTOS DE INVERSIÓN	PIM	EJECUCIÓN	AVANCE
2164051.	MEJORAMIENTO DE LA CAPACIDAD RESOLUTIVA DEL HOSPITAL EL CARMEN HUANCAYO, REGION JUNIN	57,054,740.00	55,738,797.44	97.7%
2300078.	CREACION DEL PUENTE COMUNEROS ENTRE LA AV. DANIEL ALCIDES CARRION Y CA. MAXHONGLER EN LOS DISTRITOS DE HUANCAYO - HUAMANGA	45,368,611.00	70,500.00	0.2%
2279396.	MEJORAMIENTO DE LOS SERVICIOS DE SALUD DEL HOSPITAL DE APOYO PICHANAKI, DISTRITO PICHANAKI, PROVINCIA CHANCHAMAYO, REGION JUNIN	35,581,869.00	33,649,510.34	94.6%
2161774.	IMPLEMENTACION DEL INSTITUTO REGIONAL DE ENFERMEDADES NEOPLASICAS DE LA MACRO REGION DEL CENTRO DEL PERU	32,469,935.00	32,074,091.33	98.8%
2017383.	MEJORAMIENTO Y AMPLIACION DE LOS SISTEMAS DE AGUA POTABLE Y ALCANTARILLADO DE SATIPO	25,565,975.00	4,557,758.58	17.8%
2151786.	MEJORAMIENTO DE LA CARRETERA CHUPURO - VISTA ALEGRE - CHICCHE - CHONGOS ALTO - HUASICHANCHA, PROVINCIA DE HUANCAYO - DEPARTAMENTO DE Tarma	25,163,225.00	23,757,310.44	94.4%
2221442.	MEJORAMIENTO DE LOS SERVICIOS DE SALUD DEL HOSPITAL DE APOYO MANUEL HIGA ARAKAKI, DISTRITO DE SATIPO, PROVINCIA DE SATIPO, DEPARTAMENTO DE Tarma	16,616,552.00	1,419,992.51	8.5%
2200807.	MEJORAMIENTO DE LA I.E. MARISCAL CASTILLA, DISTRITO DE EL TAMBO - HUANCAYO - JUNIN	16,554,907.00	607,000.00	3.7%
2224222.	MEJORAMIENTO DEL CORREDOR VIAL DE TRANSPORTE MASIVO NORTE - SUR, AV. FERROCARRIL (TRAMO: AV. CIRCUNVALACION - CRUCE CARRETERA) - Tarma	16,326,939.00	9,509,895.36	58.2%
2329618.	MEJORAMIENTO DE LA CARRETERA DEPARTAMENTAL JU-103 TRAMO: EMP. PE-22 A PALCA - TAPO - ANTACUCHO - RICRAN - ABRA CAYAN - YAUHUACHAN	15,000,000.00	35,000.00	0.2%
2013129.	CONSTRUCCION DE TROCHA CARROZABLE ULUCUMAYO-SAN RAMON, TRAMO II HUANCHUYRU NUEVA ITALIA-DISTRITO DE ULUCUMAYO Y SAN RAMON	13,856,822.00	3,877,294.98	28.0%
2210571.	MEJORAMIENTO DE LA AV. HATUN XAUJA - RICARDO PALMA EN JAUJA METROPOLITANA, PROVINCIA DE JAUJA - JUNIN	10,627,166.00	8,085,241.58	76.1%
2078129.	CONSTRUCCION Y EQUIPAMIENTO DEL INSTITUTO DEL CAFE EN EL AMBITO DE LAS PROVINCIAS DE CHANCHAMAYO Y SATIPO DE LA REGION JUNIN	9,359,154.00	3,482,987.56	37.2%
2031204.	MEJORAMIENTO DEL SERVICIO EDUCATIVO DEL NIVEL SECUNDARIO EN LA INSTITUCION EDUCATIVA SAN RAMON EN EL CENTRO POBLADO SAN FERNANDO	8,919,230.00	8,735,106.82	97.9%
2193303.	RECUPERACION DE LOS SERVICIOS DE EDUCACION PRIMARIA Y SECUNDARIA DE LA INSTITUCION EDUCATIVA EMBLEMATICA SANTA ISABEL, DISTRITO DE Tarma	8,277,616.00	7,745,576.36	93.6%
2251269.	MEJORAMIENTO DE LA CARRETERA DEPARTAMENTAL JU - 108 TRAMO: PAIJAN - VILCACOTO - ACOPALCA - ABRA HUAYTAPALLANA - PARIHAUHANCA	7,991,225.00	6,852,731.78	85.8%
2149612.	CONSTRUCCION DEL PUENTE SOBRE EL RIO MANTARO, DISTRITOS DE CHILCA Y TRES DE DICIEMBRE, PROVINCIAS DE HUANCAYO Y CHUPACA - DEPARTAMENTO DE Tarma	6,949,655.00	1,741,499.14	25.1%
2235096.	INSTALACION DEL POLIDEPORTIVO MUNICIPAL EN LA CIUDAD DE LA MERCED, DISTRITO DE CHANCHAMAYO, PROVINCIA DE CHANCHAMAYO - JUNIN	6,014,733.00	900,134.96	15.0%
2006121.	ESTUDIOS DE PRE-INVERSION	5,587,182.00	4,629,976.13	82.9%
2214212.	MEJORAMIENTO DEL SERVICIO DE EDUCACION INICIAL Y PRIMARIA EN LA I.E. RICARDO MENENDEZ MENENDEZ, DISTRITO DE EL TAMBO - HUANCAYO	5,428,415.00	0.00	0.0%
2312555.	MEJORAMIENTO DEL SERVICIO DE INFORMACION Y REGULACION PARA EL ORDENAMIENTO TERRITORIAL DEL DEPARTAMENTO DE JUNIN	5,147,255.00	920,128.49	17.9%
2320415.	MEJORAMIENTO DEL LOGRO DEL APRENDIZAJE DE LAS INSTITUCIONES EDUCATIVAS DE GESTION PUBLICA EN LAS PROVINCIAS DE SATIPO Y CHANCHAMAYO	3,731,733.00	3,730,889.96	100.0%
2109268.	MEJORAMIENTO DE LA CARRETERA VALLE YACUS: TRAMO I (JAUJA - HUERTAS - MOLINOS - JULCAN - MASMA - ATAURA), TRAMO II (MOLINOS - BARRIO DE LOS MOLINOS)	3,288,861.00	98,400.00	3.0%
2094815.	MEJORAMIENTO DE LA CARRETERA HUAYAHUAC - HUASAHUASI, DISTRITO DE HUASAHUASI, PROVINCIA DE Tarma, REGION JUNIN	3,262,199.00	1,894,528.56	58.1%
2144078.	FORTALECIMIENTO DE LAS CAPACIDADES EN LA CONSERVACION, MANEJO Y APROVECHAMIENTO SOSTENIBLE DE LA VICUÑA (VICUGNA VICUGNA) EN EL AREA DE LA RESERVA NATURAL DE LA VICUÑA	3,248,036.00	628,139.71	19.3%
2134838.	AMPLIACION, SUSTITUCION Y EQUIPAMIENTO DEL COLEGIO ESTATAL INDUSTRIAL POLITECNICO CORONEL BRUNO TERREROS BALDEON DEL DISTRITO DE Tarma	3,138,857.00	0.00	0.0%
2338678.	MEJORAMIENTO DEL SERVICIO DE TRANSITABILIDAD DEL JR. AYACUCHO CUADRAS DEL 1 AL 4 Y DE LA PROLONGACION AYACUCHO CUADRAS DEL 5 AL 10	3,060,368.00	2,912,009.73	95.2%
2131966.	MEJORAMIENTO DE LA PRESTACION DE SERVICIOS EN LA UNIDAD DE GESTION EDUCATIVA LOCAL DE YAUHUACHAN - LA OROYA, DISTRITO DE LA OROYA	2,800,000.00	2,143,766.55	76.6%
2251368.	INSTALACION DE LOS SERVICIOS DE EDUCACION INICIAL ESCOLARIZADA EN LA I.E. N° 1110 EN EL AAHH JUSTICIA, PAZ Y VIDA, DISTRITO DE EL TAPAL	2,416,473.00	1,950,249.03	80.7%
2247344.	MEJORAMIENTO, AMPLIACION DE LOS SERVICIOS EDUCATIVOS DE LA INSTITUCION EDUCATIVA INTEGRADO INDUSTRIAL PERENE EN LA LOCALIDAD DE Tarma	2,125,000.00	2,007,083.00	94.5%
2287585.	MEJORAMIENTO DE PISTAS Y VEREDAS DEL ACCESO PRINCIPAL DE COCHAS, TRAMO 18 DE ENERO, PUESTO DE SALUD, 7 DE ABRIL, MELCHOR	2,075,000.00	2,071,514.73	99.8%
2300733.	MEJORAMIENTO DE LA IRRIGACION SAPALLANGA DISTRITO DE SAPALLANGA, PROVINCIA DE HUANCAYO, REGION JUNIN	1,950,088.00	1,933,000.00	99.1%
2339081.	MEJORAMIENTO DE LOS SERVICIOS DE SALUD DEL PUESTO DE SALUD DE CULLPA NIVEL I-1, DISTRITO DE EL TAMBO, PROVINCIA DE HUANCAYO	1,944,393.00	1,631,456.15	83.9%
2285604.	MEJORAMIENTO DEL SERVICIO DE TRANSITABILIDAD EN EL TRAMO DEL CRUCE RICARDO PALMA A LA PLAZA PRINCIPAL DE COVIRIALI, DISTRITO DE Tarma	1,942,968.00	1,886,517.82	97.1%
2111279.	MEJORAMIENTO DE LA CARRETERA A NIVEL DE ASFALTADO TRAMO: ACOBAMBA - PALCAMAYO - SAN PEDRO DE CAJAS - CONDOVIN - PROVINCIA DE Tarma	1,920,766.00	123,562.32	6.4%
2321284.	MEJORAMIENTO VIAL A NIVEL DE ASFALTO DEL CAMINO VECINAL LA LIBERTAD- SAN ANTONIO (1+871 KM) HEROINAS TOLEDO, DISTRITO DE HERCULANO	1,900,000.00	1,872,109.47	98.5%
2093841.	MEJORAR LA RENTABILIDAD AGROPECUARIA A TRAVES DE LA IMPLEMENTACION DE RIEGO TECNIFICADO EN EL DISTRITO DE CHAMBARA-CONCEPCION	1,891,973.00	329,200.58	17.4%
2317611.	AMPLIACION DE CAPACIDADES PRODUCTIVAS CON ENFOQUE INTERCULTURAL Y BILINGUE EN LA POBLACION ILETRADA DE LAS PROVINCIAS DE Tarma Y JUNIN	1,735,212.00	980,078.35	56.5%
2320505.	MEJORAMIENTO DE LOS SERVICIOS DE ADMINISTRACION DE JUSTICIA DE LOS ORGANOS JURISDICCIONALES DE LA SEDE CENTRAL UBICADO EN Tarma	1,691,807.00	1,298,854.54	76.8%
2306874.	MEJORAMIENTO DEL SERVICIO DE EDUCACION PRIMARIA EN LA I.E. N° 30723 EXALTACION DE LA SANTA CRUZ DEL CENTRO POBLADO DE PICOTI, DISTRITO DE Tarma	1,673,333.00	912,961.82	54.6%
2160940.	MEJORAMIENTO INTEGRAL DE LA INFRAESTRUCTURA DEPORTIVA DEL ESTADIO HUANCAYO, PROVINCIA Y DISTRITO DE HUANCAYO, JUNIN	1,666,295.00	170,200.00	10.2%
2302151.	MEJORAMIENTO Y AMPLIACION DEL SERVICIO EDUCATIVO DE EDUCACION INICIAL ESCOLARIZADA DE LA I.E. I. N° 365, SAN AGUSTIN DE CAJAS - PROVINCIA DE Tarma	1,569,227.00	1,147,168.55	73.1%
2287849.	CREACION DE CARRETERA CEDRUYO - SAN ANTONIO DE ALEGRIA, DISTRITO DE PARIHAUHANCA Y SANTO DOMINGO DE ACOBAMBA, PROVINCIA DE Tarma	1,567,018.00	1,251,981.81	79.9%
2046317.	MEJORAMIENTO Y AMPLIACION DEL SISTEMA DE AGUA POTABLE Y ALCANTARILLADO DE LA CIUDAD DE LA OROYA	1,520,467.00	1,120,512.95	73.7%
2250210.	INSTALACION DEL SERVICIO EDUCATIVO INICIAL ESCOLARIZADO EN LA E. N° 30678 EN EL CENTRO POBLADO VILLA PROGRESO, DISTRITO DE PANGLOSS	1,482,632.00	1,252,822.15	84.5%
2094202.	CONSTRUCCION E IMPLEMENTACION DE LA INFRAESTRUCTURA DE LA I.E.I. DIVINO NIÑO JESUS SATIPO - SATIPO - JUNIN	1,402,798.00	1,204,431.95	85.9%
2307363.	MEJORAMIENTO DEL SERVICIO EDUCATIVO DE NIVEL PRIMARIO EN LA I.E. 30289, DISTRITO DE ACO, PROVINCIA DE CONCEPCION - JUNIN	1,385,908.00	1,058,358.72	76.4%
2156597.	MEJORAMIENTO DE LA CARRETERA POMACHACA- LA UNION- CONDOCOCOA- CARIPA DISTRITO DE LA UNION LETICIA, PROVINCIA DE Tarma - JUNIN	1,374,869.00	1,348,384.31	98.1%
2311952.	MEJORAMIENTO DEL JR. 4 DE DICIEMBRE TRAMO CARRETERA CENTRAL - JR. JAUJA, JR. JUNIN TRAMO CARRETERA CENTRAL - FERROCARRIL, DISTRITO DE Tarma	1,323,628.00	1,290,917.60	97.5%

**ANEXOS
COMPONENTE 1**



DIRECCION – ADMINISTRACION

ENFERMERIA

Campaña Odontológica



Charlas de enfermedades de transmisión Sexual



Charlas de cepillado dental



PESO Y TALLA



Campaña médica



Atención oftalmológica



TRABAJO SOCIAL



COMPONENTE 2

RED DE SALUD VALLE DEL MANTARO



Implementación del Centro de Salud Mental Comunitario "Valle del Mantaro"



Campaña "Van Can" Vacuna a tu perro, para prevenir la rabia canina.



Instalaciones del CSMC donde se brinda atención integral a toda la población.



Campañas informativas para prevenir todos los tipos de cáncer.



Semana de la maternidad saludable



Campañas integrales de salud donde se promueve, el correcto lavado de manos, la alimentación saludable.

RED SALUD TARMA





UGEL CHANCHAMAYO



COMPONENTE 4

Sub Dirección de Turismo



Atención a visitantes en terminal terrestre –
Fiestas Patrias 2018



Capacitación a prestadores de servicios
turísticos y vianderos en Sapallanga



Taller de Capacitación en Inventario Turístico
dirigido a Gobiernos Locales



Reunión de la Red Regional de Protección al
Turista para su reactivación



Presentación del Programa de Festividades de la
Virgen de Cocharcas



Presentación del Programa de Festividades de
la Virgen de Cocharcas



Supervisión a establecimiento de hospedaje



Supervisión a establecimiento de hospedaje



Reconocimiento de Ruta Turística en la provincia de Jauja



Reconocimiento de Ruta Turística en la provincia de Jauja



Supervisión ambiental a establecimiento de hospedaje



Supervisión ambiental a establecimiento de hospedaje



Participación en la Mesa Interinstitucional de la Lucha contra la Trata de Personas de la Región Junín



Reconocimiento a prestadores de servicios turísticos en el Día Mundial del Turismo



Sensibilización ESNNa dirigido a estudiantes



Sensibilización ESNNa dirigido a prestadores de servicios turísticos

COMPONENTE 5

OBRA: "MEJORAMIENTO Y AMPLIACIÓN DEL SERVICIO EDUCATIVO DE EDUCACIÓN INICIAL ESCOLARIZADA DE LA I.E.I N° 365 SAN AGUSTÍN DE CAJAS-PROVINCIA DE HUANCAYO-JUNÍN."



OBRA: "MEJORAMIENTO DE LA CARRETERA CHUPURO-VISTA ALEGRE-CHICCHE - CHONGOS ALTO - HUASICANCHA - PROVINCIA DE HUANCAYO, DEPARTAMENTO DE JUNIN". (Km 0+000 – Km 53+137.07).



OBRA: "MEJORAMIENTO DE LA CARRETERA A NIVEL DE ASFALTADO TRAMO: ACOBAMBA – PALCAMAYO SAN PEDRO DE CAJAS – CONDORIN – PROVINCIA DE TARMA, REGION JUNIN"



SUB GERENCIA DE DESARROLLO TARMA

