

GOBIERNO REGIONAL DE JUNÍN



II AUDIENCIA PÚBLICA REGIONAL – RENDICION DE CUENTAS 2016

**MAG. ANGEL DANTE UNCHUPAICO CANCHUMANI
TU EQUIPO CHAMBA**

ÍNDICE

CAPITULO I:

Antecedentes, Base Legal y Marco Teórico.

- 1.1 Antecedentes.
- 1.2 Base Legal
- 1.3 Marco Teórico

CAPITULO II: Visión, Misión del Gobierno Regional de Junín

- 2.1 Visión
- 2.2 Misión
- 2.3 Plan de Desarrollo Regional Concertado del Gobierno Regional de Junín
- 2.4 Estructura Orgánica del Gobierno Regional de Junín.

CAPITULO III: Resumen Ejecutivo de la Audiencia Pública Regional - Rendición de Cuentas Según Objetivos Estratégicos Regionales

- OER 1: Pleno ejercicio de los derechos humanos con dignidad.
- OER 2: Acceso igualitario a los servicios de calidad para el desarrollo de capacidades.
- OER 3: Lograr una gestión de calidad y gobernabilidad con progreso y paz social.
- OER 4: Alcanzar el crecimiento económico sostenible con alto empleo.
- OER 5: Lograr un desarrollo regional equilibrado e infraestructura.
- OER 6: Conservar los Recursos Naturales y Medio Ambiente Sostenible.

INTRODUCCIÓN

La II Audiencia Pública Regional - Rendición de Cuentas 2016, constituye una modalidad por la cual los ciudadanos en pleno ejercicio de sus derechos y deberes políticos conforme a la Constitución Política del Perú, ejercen su participación en el control de la gestión pública del Gobierno Regional de Junín; asimismo, es un mecanismo de corresponsabilidad entre las autoridades y la sociedad civil, que permite medir los compromisos asumidos en el cumplimiento de la ejecución de los proyectos programados participativamente y las actividades programadas en el Plan Estratégico Institucional y Plan Operativo Institucional del Gobierno Regional de Junín.

El Gobierno Regional de Junín en cumplimiento a las normas y disposiciones legales vigentes ha convocado mediante Decreto Regional Nº 002-2016-GRJ/GR a la II Audiencia Pública Regional de Rendición de Cuentas del Gobierno Regional Junín 2016, a toda la población de la región para participar el día sábado 03 de diciembre del 2016, en las instalaciones del Estadio Unión Tarma, del Distrito y Provincia de Tarma.

El Gobernador Regional Mag. Ángel Unchupaico Canchumani en esta II Audiencia Pública Regional, dispuso por la importancia de la misma que los Gerentes Regionales y Directores Regionales expongan temas específicos sobre los avances, logros y dificultades de la actual gestión en el cumplimiento de los objetivos estratégicos, para que la población esté muy bien informado de la utilización de los recursos del estado, así mismo, dispuso que las preguntas de los participantes de la sociedad civil sean absueltas y sustentadas por los expositores y demás funcionarios del Gobierno Regional.

El presente resumen ejecutivo se ha desarrollado tomando en cuenta los objetivos estratégicos del Plan de Desarrollo Regional Concertado que son los siguientes: 1.- Pleno ejercicio de los derechos humanos y dignidad, 2.- Acceso igualitario a los servicios de calidad para el desarrollo de capacidades, 3.- Lograr una gestión de calidad y gobernabilidad con progreso y paz social, 4.- Alcanzar el crecimiento económico sostenible con alto empleo, 5.- Lograr el desarrollo regional equilibrado e infraestructura y 6.- Gestionar sosteniblemente los recursos naturales y medio ambiente sostenible

CAPÍTULO I

ANTECEDENTES, BASE LEGAL Y MARCO TEÓRICO.

1.1. ANTECEDENTES.

El artículo 199º de la Constitución Política del Perú, estipula que los gobiernos regionales y locales formulan sus presupuestos con la participación de la población y rinden cuenta de su ejecución, anualmente, bajo responsabilidad, conforme a ley.

Que, el artículo 24º de la Ley N° 27867 Ley Orgánica de Gobiernos Regionales, establece: El Gobierno Regional realizará como mínimo dos audiencias públicas regionales al año, una en la capital de la región y otra en una provincia, en las que dará cuenta de los logros y avances alcanzados durante el periodo.

La Ley Marco del Presupuesto Participativo – Ley N° 28056 y su Reglamento, aprobado mediante Decreto Supremo N° 142-2009-EF asegura la participación de la Sociedad Civil en el proceso de programación participativa del presupuesto de los Gobiernos Regionales, así como la rendición de cuentas.

El Gobernador Regional de Junín periodo 2015 - 2018, en cumplimiento a las normas citadas anualmente realiza dos audiencias públicas regionales, esta es la II Audiencia Pública Regional de Rendición de Cuentas del Gobierno Regional Junín 2016, cuyo contenido es la consolidación de la información remitida por las distintas unidades orgánicas del Gobierno Regional de Junín.

1.2. BASE LEGAL.

La II Audiencia Pública Regional - Rendición de Cuentas 2016, es un proceso de información y transparencia en la ejecución del gasto público, que tiene como sustento legal las siguientes disposiciones:

- a)** La Constitución Política del Perú (este último modificado mediante Ley N° 27680, Ley de la Reforma Constitucional).
- b)** Ley N° 27783 de Bases de la Descentralización.
- c)** Ley N° 27867 Orgánica de Gobiernos Regionales y su modificatoria Ley N° 27902.
- d)** Ley N° 26300, Ley de los Derechos de Participación y Control Ciudadana.

- e) Ley Nº 27806, Ley de Transparencia y Acceso a la Información Pública modificada por Ley Nº 27927, y su TUO aprobado por Decreto Supremo Nº 043- 2003-PCM.
- f) Ley Nº 28056, Ley Marco del Presupuesto Participativo.
- g) Resolución Directoral Nº 007-2010-EF/76.01, que aprueba el Instructivo N º 001-2010-EF/76.01.
- h) Decreto Supremo Nº 043-2003-PCM Texto Único Ordenado de la Ley Nº 27806, Ley de Transparencia y Acceso a la Información Pública.
- i) Directiva de Contraloría Nº 004-2007-CG/GDES, de Rendición de Cuentas de Titulares y Aprobado por RC. Nº 337-2007-CG.
- j) Instructivo para el Presupuesto Participativo Basado en Resultados Nº 001-2010-EF/76.01, aprobado con Resolución Directoral Nº 007-2010-EF/76.01
- k) Ordenanza Regional Nº 213-2015-GRJ/CR "Ordenanza Regional que Aprueba El Reglamento de Audiencia Pública - Rendición de Cuentas del Gobierno Regional de Junín"

1.3. MARCO TEÓRICO

La II Audiencia Pública Regional - Rendición de Cuentas 2016, constituye el punto de partida para fortalecer la relación del Gobierno Regional de Junín y la ciudadanía, facilita el ejercicio de control de la ciudadanía a la gestión pública del Gobierno Regional y recupera la legitimidad y credibilidad de sus autoridades.

Es un espacio en que El Gobernador Regional da cuenta a la población en general de la ejecución de los gastos con los recursos del estado en conformidad al artículo 24º de la Ley Nº 27867 Ley Orgánica de Gobiernos Regionales, que indica: El Gobierno Regional realizará como mínimo dos audiencias públicas regionales al año, una en la capital de la región y otra en una provincia, en las que dará cuenta de los logros y avances alcanzados durante el periodo.

Que, el artículo 8º numeral 3) de la Ley Orgánica de Gobiernos Regionales, establece: La Administración Pública Regional está orientada bajo un sistema moderno de gestión y sometida a una evaluación de desempeño. Los Gobiernos Regionales incorporarán a sus programas de acción mecanismos concretos para la rendición de cuentas a la ciudadanía

sobre los avances, logros, dificultades y perspectivas de su gestión. La Audiencia Pública será una de ellas. (...);

CAPÍTULO II

VISION, MISIÓN DEL GOBIERNO REGIONAL DE JUNÍN

2.1 VISION DE FUTURO CONCERTADO: JUNIN AL 2030

“Junín al 2030 integrado, moderno, transparente y ordenado, tiene alto nivel de desarrollo humano, ciudadanos emprendedores y exitosos, con acceso pleno a servicios básicos y especializados de calidad, crecimiento económico, industrializado y aprovechamiento sostenible de la biodiversidad y ecosistemas; vigoriza el proceso de grandes cambios y lidera la región centro”.

VISIÓN DE FUTURO CONCERTADO: JUNIN AL 2050

“Junín es un territorio de selva, valle y alto andino, integrado y multicultural de la que se enorgullece el Perú por la erradicación de la extrema pobreza, la mortalidad y desnutrición infantil, por la contribución de sus profesionales a la ciencia, la tecnología y por el vitalismo de su cultura al desarrollo de una nueva personalidad pro activa nacional. Tanto los hombres como las mujeres y sus familias gozan mayoritariamente de estándares de vida y de clase media en un clima de paz social, ejerciendo en forma equitativa las responsabilidades del poder en un sistema político de democracia participativa, de autoridades eficientes, probas y transparentes. Opera como puerto terrestre alternativo de la ciudad capital y del mega puerto inter- nacional del Callao, interconectándola transversalmente con las tres regiones naturales y por la vía interoceánica del centro con Brasil y el Océano Atlántico, en una red logística de grandes vías férreas y asfaltadas y de ciudades intermedias que ejercen sus funciones de apoyo a las cadenas productivas y conglomerados a lo largo de los corredores económicos que son la base de su competitividad territorial. Aprovecha la rica biodiversidad con responsabilidad para conservarla y potenciarla. La agricultura es ejercida con agrotecnológicas de última generación para el manejo de suelos, flora y fauna, como

sumideros de los gases de efecto invernadero, contribuyendo así a la mitigación del cambio climático”.

2.2 MISIÓN INSTITUCIONAL DEL GOBIERNO REGIONAL DE JUNÍN

“Promover y conducir el desarrollo integral sostenible de la Región Junín, con competitividad, enfoque de cambio climático y gestión de riesgos, derechos e igualdad de oportunidad en el marco de la modernización del estado”

2.3 PLAN DE DESARROLLO REGIONAL CONCERTADO.

El Plan de Desarrollo Regional Concertado Junín al 2050 (Con metas al 2021 y al 2030), constituye un instrumento fundamental de gestión en el proceso de desarrollo de nuestro territorio, acorde con la normatividad vigente. Este documento contiene un análisis prospectivo que orienta y encamina al territorio de Junín a una visión de futuro para aprovechar sus oportunidades, mitigar sus riesgos y así tomar las mejores decisiones en la construcción de su desarrollo integral sostenible en un contexto globalizado.

El Plan de Desarrollo Regional Concertado Junín al 2050 (Con metas al 2021 y al 2030), presenta seis componentes; 1: Derechos Humanos y Dignidad, 2: Acceso a Servicios para el Desarrollo de Capacidades, 3: Estado Moderno y Gobernabilidad, 4: Crecimiento Económico Sostenido con Alto Empleo, 5: Desarrollo Regional Equilibrado e Infraestructura y 6: Recursos Naturales y Medio Ambiente Sostenible, y a su vez estas se convierten en objetivos estratégicos.

OBJETIVOS ESTRATEGICOS:

El Plan de Desarrollo Regional Concertado tiene seis 6 objetivos regionales:

OER 1: Pleno ejercicio de los derechos humanos con dignidad.

OER 2: Acceso igualitario a los servicios de calidad para el desarrollo de capacidades.

OER 3: Lograr una gestión de calidad y gobernabilidad con progreso y paz social.

OER 4: Alcanzar el crecimiento económico sostenible con alto empleo.

OER 5: Lograr un desarrollo regional equilibrado e infraestructura.

OER 6: Conservar los Recursos Naturales y Medio Ambiente Sostenible.

El Objetivo Estratégico Regional (1), tiene como objetivo fundamental el ser humano, basado en la Declaración Universal los Derechos Humanos de las Naciones Unidas. Los objetivos estratégicos regionales 2 y 4: acceso a servicios para el desarrollo de capacidades y crecimiento económico sostenible con alto empleo, son considerados los objetivos motrices que se encargan de generar las condiciones necesarias para alcanzar el objetivo estratégico 1. Los objetivos estratégicos 5 y 6: desarrollo regional equilibrado e infraestructura y recursos naturales y medio ambiente sostenible son considerados pilares fundamentales para el proceso de desarrollo. Así mismo, el Objetivo Estratégico Regional 3: Estado Moderno y Gobernabilidad, será el encargado de efectivizar los procesos que requieran cada uno de los demás objetivos, cumpliendo cabalmente su rol como Estado y promotor de la Gobernabilidad.

2.4 ESTRUCTURA ORGÁNICA DEL GOBIERNO REGIONAL DE JUNÍN

1. ÓRGANOS DE GOBIERNO

- a. Consejo Regional.
 - I. Secretaría Ejecutiva del Consejo Regional.
- b. Presidencia Regional.

2. ÓRGANO DE CONTROL

- a. Oficina Regional de Control Institucional.

3. ÓRGANO DE DEFENSA LEGAL

- a. Procuraduría Pública Regional.

4. ÓRGANO DE DIRECCIÓN

- a. Gerencia General Regional.

5. ÓRGANOS DE APOYO

- a. Secretaría General
- b. Oficina Regional de Administración y Finanzas.
 - I. Oficina de Recursos Humanos.
 - II. Oficina de Administración Financiera.
 - III. Oficina de Abastecimientos y Servicios Auxiliares.
 - IV. Oficina de Gestión Patrimonial.
- c. Oficina Regional de Comunicaciones.

6. ÓRGANOS DE ASESORAMIENTO

- a. Gerencia Regional de Planeamiento, Presupuesto y Acondicionamiento Territorial.
 - I. Sub Gerencia de Cooperación Técnica y Planeamiento
 - II. Sub Gerencia de Acondicionamiento Territorial.
 - III. Sub Gerencia de Presupuesto y Tributación.
 - IV. Sub Gerencia de Inversión Pública.
- b. Oficina Regional de Asesoría Jurídica.
- c. Oficina Regional de Desarrollo Institucional y Tecnología de la Información

7. ÓRGANOS DE LÍNEA

- a. Gerencia Regional de Desarrollo Económico.
 - I. Agencia de Fomento de la Inversión Privada.
 - II. Sub Gerencia de Promoción de Inversiones.
 - III. Direcciones Regionales:
 - Dirección Regional de Agricultura.
 - Dirección Regional de Energía y Minas.
 - Dirección Regional de la Producción.
 - Dirección Regional de Comercio Exterior y Turismo.
- b. Gerencia Regional de Desarrollo Social.
 - I. Sub Gerencia de Desarrollo Social e Igualdad de Oportunidades.
 - II. Sub Gerencia de Desarrollo Humano.
 - III. Direcciones Regionales:
 - Dirección Regional de Educación.
 - Dirección Regional de Trabajo y Promoción del Empleo.
 - Dirección Regional de Salud.
 - Dirección Regional de Vivienda, Construcción y Saneamiento.
- c. Gerencia Regional de Recursos Naturales y Gestión del Medio Ambiente.
 - I. Sub Gerencia de Recursos Naturales y Medio Ambiente
 - II. Sub Gerencia de Defensa Civil.
- d. Gerencia Regional de Infraestructura.
 - I. Sub Gerencia de Estudios.

II. Sub Gerencia de Obras.

III. Sub Gerencia de Supervisión y Liquidación de Obras.

IV. Dirección Regional de Transportes y Comunicaciones.

8. ÓRGANOS DESCONCENTRADOS

a. Sub Gerencias de Desarrollo.

b. Archivo Regional.

ESTRUCTURA ORGÁNICA DEL GOBIERNO REGIONAL DE JUNÍN

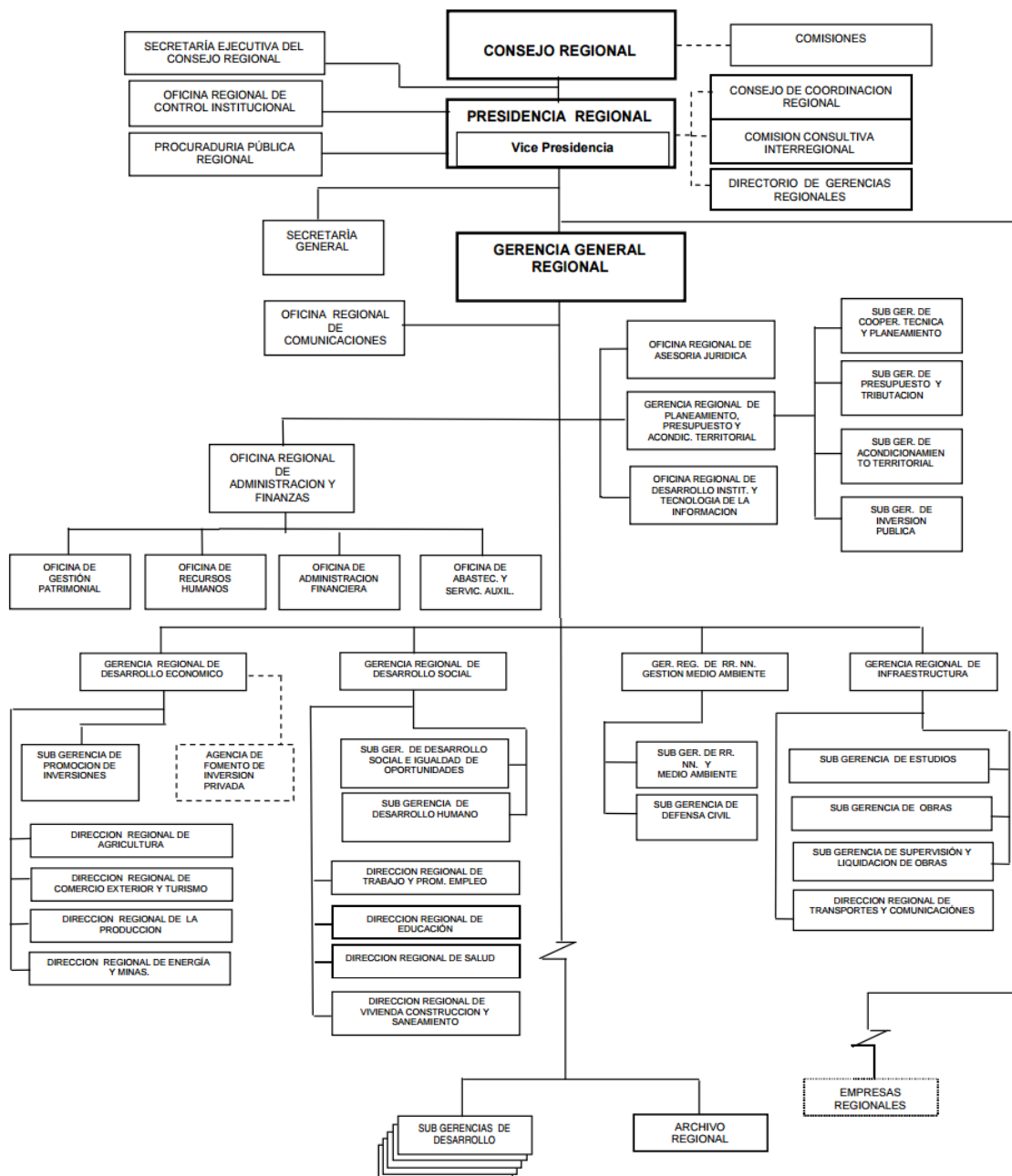

CAPÍTULO IV

RESUMEN EJECUTIVO DE LA AUDIENCIA PÚBLICA REGIONAL - RENDICIÓN DE CUENTAS SEGÚN OBJETIVOS ESTRATÉGICOS REGIONALES

3.1 OER 1: PLENO EJERCICIO DE LOS DERECHOS HUMANOS CON DIGNIDAD.

a) ALDEA INFANTIL “EL ROSARIO”:

AQUISICION DE ENSERES DE COCINA

- I. **Localización:**
Región : Junín
Provincia : Huancayo
- II. **Beneficiarios:**
62 albergados entre niños, niñas y adolescentes.
- III. **Logros obtenidos:**
Brindar seguridad y atención integral a los niños, niñas y adolescentes de la aldea infantil “El Rosario”



AQUISICION DE LAVADORAS PARA LOS 10 MODULOS DE LA ALDEA INFANTIL EL ROSARIO

- I. **Localización:**
Región : Junín
Provincia : Huancayo
- II. **Beneficiarios:**
62 albergados, mamás y tías sustitutas.
- III. **Logros obtenidos:**
Mejor calidad de vida de los albergados.



3.2 OER 2: ACCESO IGUALITARIO A LOS SERVICIOS DE CALIDAD PARA EL DESARROLLO DE CAPACIDADES.

a) DIRECCIÓN REGIONAL DE SALUD JUNÍN

PROGRAMA PRESUPUESTAL ARTICULADO NUTRICIONAL (001)

I. LOCALIZACIÓN:

REGIÓN : Junín

PROVINCIA : : las 9 provincias de la Región, se desarrolla en las 10 Unidades ejecutoras: Red Valle del Mantaro, Jauja, Tarma, Chvo, Pichanaki, Satipo, San Martín de Pangoay Junín.

DISTRITO : 125 distritos.

II. DESCRIPCIÓN GENERAL:

El PAN , tiene como objetivo la reducción de la desnutrición crónica en niños menores de 5 años. Desde este nivel trabajamos Acciones Comunes : Desarrollo de Normas que nos permite abordar el desarrollo de capacidades y competencias del recurso humano.

	PROGRAMA	EJECUTADA	AVANCE (%)
META FÍSICA	18	14	77,78%
PRESUPUESTO	S/. 432,501,00	S/. 347,102,88	80,25 %



NÚMERO Y TIPO DE BENEFICIARIOS: 800 personas de salud y se traduce en atención a la población.

LOGROS OBTENIDOS: Se ha logrado disminuir la proporción de los niños menores de 5 años con desnutrición crónica infantil en 2.3 Puntos de 19.8 % año 2015 y 22.1 % año 2014 según Fuente ENDES y la Fuente SIEN encontró para el presente año 21.4% de DCI en niños, menores de 5 años, en comparación al año 2014 que fue de 23.6%.

PROGRAMA PRESUPUESTAL MATERNO NEONATAL(002)

I. LOCALIZACIÓN:

REGIÓN : Junín

PROVINCIA : : las 9 provincias de la Región, se desarrolla en las 10 Unidades ejecutoras: Red Valle del Mantaro, Jauja, Tarma, Chyo, Pichanaki, Satipo, San Martín de Pangoay Junín.

DISTRITO : 125 distritos.

II. DESCRIPCION GENERAL:

El PP Materno Neonatal, tiene como objetivo la reducción de la Mortalidad Materna y Neonatal. Desde este nivel trabajamos Acciones Comunes : Desarrollo de Normas que nos permite abordar el desarrollo de capacidades y competencias del recurso humano

	PROGR MADA	EJECUTAD A	AVANCE (%)
META FÍSICA	28	26	92,86%
PRESUPU ESTO	S/. 141,259.0 0	S/. 115,232,0 9	81,58 %

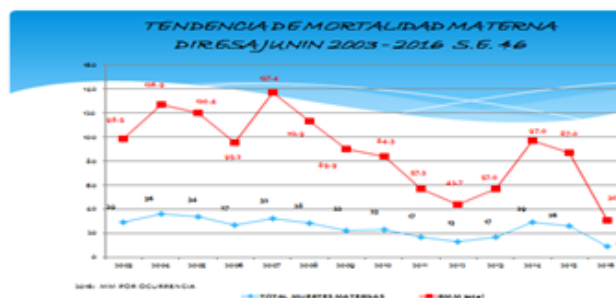

NÚMERO Y TIPO DE BENEFICIARIOS: 600 médicos, obstetras, enfermeras, tec. Enfermería.

LOGROS OBTENIDOS: Se ha logrado controlar la Razón de Mortalidad Materna

Referencia: implementación de 28 normas y guías técnicas, de los cuales se han ejecutado un total de 26, lo que significa un alcance del 76.92% de logro al I Semestre. En lo que va del año se ha logrado la reducción de la mortalidad materna a una razón del 30.6 por 100 000 nacidos vivos.

PROGRAMA PRESUPUESTAL MATERNO NEONATAL(002)

I. LOCALIZACIÓN:

REGIÓN : Junín

PROVINCIA : en 2 provincias de la Región, Chanchamayo y Satipo.

DISTRITO : 14 distritos.

II. DESCRIPCION GENERAL:

El PP Metaxenicas y Zoonosis, tiene como objetivo la reducción de la Morbimortalidad por estos daños. Desde este nivel trabajamos Acciones Comunes : Desarrollo de Normas que nos permite abordar el desarrollo de capacidades y competencias del recurso humano.

	PROGRAMA	EJECUTADO	AVANCE (%)
META FÍSICA	11	10	90,91%
PRESUPUESTO	S/. 82,608.00	S/. 62,036,99	75,10 %

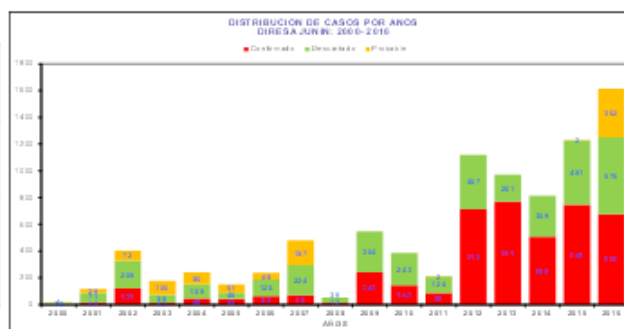

NÚMERO Y TIPO DE BENEFICIARIOS: 60 médicos, biólogos, tec. Laboratorio, enfermeras, etc.

LOGROS OBTENIDOS: En el año 2015 se ha presentado 1307 casos de dengue y 2 casos de fiebre amarilla, al I semestre 2016 se produjo brote de fiebre amarilla y dengue los mismos son controlados actividades de Epidemiología (vigilancia de casos), inmunizaciones (374905 Pobladores susceptible vacunados protegidos en las Redes de Salud, Pangoa, Satipo, Pichanki y Chanchamayo), actividades de Epidemiología (vigilancia de casos), Estrategia Sanitaria Metaxénicas (manejo de casos), promoción de la salud (abogacía multisectorial), Comunicación (difusión de medidas preventivas).

PROGRAMA PRESUPUESTAL CANCER(024)

I. LOCALIZACIÓN:

REGIÓN : Junín

PROVINCIA : las 9 provincias de la Región, se desarrolla en las 10 Unidades ejecutoras: Red Valle del Mantaro, Jauja, Tarma, Chyo, Pichanaki, Satipo, San Martin de Pangoay Junin

DISTRITO : 125 distritos.

II. DESCRIPCION GENERAL:

El PP Cáncer, tiene como objetivo la reducción de la Morbimortalidad por estos daños. Desde este nivel trabajamos Acciones Comunes : Desarrollo de Normas que nos permite abordar el desarrollo de capacidades y competencias del recurso humano

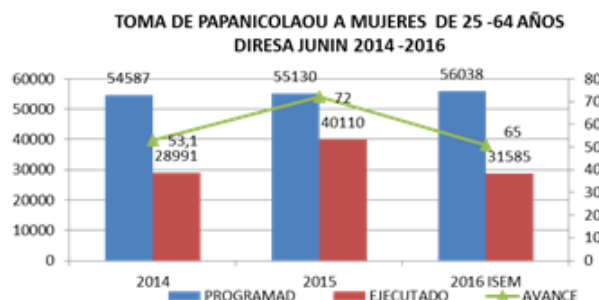

LOGROS OBTENIDOS: Las intervenciones preventivas están permitiendo que las población femenina realice su toma de Papanicolaou para prevención de cáncer de cuello Uterino, se ve reflejado en las cifras que van aumentando cada año en mujeres que acuden a su toma de PAP con un porcentaje de 65% para el I Semestre del 2016

PLAN DE SALUD ESCOLAR COMPONENTE 2 Y 3 PROMOCIÓN DE COMPORTAMIENTOS Y ENTORNOS SALUDABLES.

I. LOCALIZACIÓN:

REGIÓN : Junín

PROVINCIA : las 9 provincias de la Región,

DISTRITO : LOS DISTRITOS PRIORIZADOS DENTRO DEL PLAN DE SALUD ESCOLAR DE LA POBLACIÓN QALI WARMA.

II. DESCRIPCION GENERAL:

EL PLAN DE SALUD ESCOLAR COMPONENTE 2 Y 3, DESARROLLAR UNA CULTURA DE SALUD EN LOS ESCOLARES DE LAS INSTITUCIONES PÚBLICAS, BASADA EN LOS ESTILOS DE VIDA SALUDABLES Y LOS DETERMINANTES SOCIALES DE LA SALUD, ASÍ COMO DETECTAR Y ATENDER DE MANERA OPORTUNA LOS RIESGOS Y DAÑOS RELACIONADOS CON EL PROCESO DE APRENDIZAJE.

	PROGRAMADA	EJECUTADA	AVANCE (%)
META FÍSICA	1710	1656	96,8%
PRESUPUESTO	S/. 962,185.00	S/. 706,507,00	73,4 %



NÚMERO Y TIPO DE BENEFICIARIOS: 5130 miembros de la comunidad educativa de las 1710 IIEE QALI WARMA de nivel inicial, primaria y secundaria (IEE AMAZÓNICAS).

LOGROS OBTENIDOS:

- 3515 DOCENTES CAPACITADOS EN PROMOCIÓN DE ALIMENTACIÓN SALUDABLE, CONVIVENCIA SALUDABLE Y LAVADO DE MANOS.
- 3515 DOCENTES CAPACITADOS EN PROMOCIÓN DE SALUD BUCAL, SALUD OCULAR Y ACTIVIDAD FÍSICA.
- 3440 DOCENTES CAPACITADOS EN PROMOCIÓN DE LA SALUD RESPIRATORIA (PREVENCIÓN DE LA TBC) Y SEGURIDAD VIAL.
- 1654 APAFAS CAPACITADAS EN ALIMENTACIÓN SALUDABLE, CONVIVENCIA SALUDABLE Y LAVADO DE MANOS.
- 164 QUIOSCOS ESCOLARES CON NIVELES DE LOGRO EN PROCESO Y SALUDABLES.
- 15 ORDENANZAS MUNICIPALES EMITIDAS A FAVOR DEL EXPEDIO DE ALIMENTOS SALUDABLES DENTRO Y FUERA DE LA IIEE.

b) DIRECCIÓN REGIONAL DE TRABAJO Y PROMOCIÓN DEL EMPLEO

PREVENCIÓN Y SOLUCIÓN DE CONFLICTOS

I. LOCALIZACIÓN:

REGION : Junín

PROVINCIA : Las nueve provincias de la Región

II. DESCRIPCIÓN GENERAL:

- DIRECCIÓN PREVENCIÓN Y SOLUCIÓN DE CONFLICTOS LABORALES INDIVIDUALES Y COLECTIVOS.

NÚMERO Y TIPO DE BENEFICIARIOS: 20,168 PERSONAS (trabajadores, extrabajadores, Empleadores y Sindicatos).

LOGROS OBTENIDOS:

- Se realizaron 51 reuniones extraprocesos (mecanismo alternativo de solución de conflictos laborales mediante el diálogo) entre las empresas y sus sindicatos, logrando resolver plazos de huelga, discriminaciones salariales, reconocimiento de los derechos fundamentales de los trabajadores y evitando pérdidas económicas por paralización de labores. Las principales empresas en las que se medio para la solución de sus conflictos son: UNACEM, SIMSA, AUSTRIA DUVAZ, VOLCAN, COMITES DE OBRA DE CONSTRUCCIÓN CIVIL, ETC.
- Se realizaron 10,168 consultas en materia laboral, 1,096 Conciliaciones Administrativas, 118 Demandas Laborales (Patrocinio Jurídico Gratuito), 1,050 Liquidación de Beneficios Sociales y 47,167 Registros de Contratos de Trabajo; logrando un mejor conocimiento de la normatividad laboral, la solución de los conflictos laborales y respeto de los derechos laborales, resguardando la indefensión de la parte trabajadora que siempre es la más débil de la relación laboral.



REUNION EXTRAPROCESO CON EMPRESA UNACEM Y SU SINDICATO

PROMOCIÓN DEL EMPLEO Y CAPACITACIÓN LABORAL

I. LOCALIZACIÓN:

REGION : Junín

PROVINCIA : Las nueve provincias de la Región

II. DESCRIPCIÓN GENERAL:

- PROMOCIÓN DEL EMPLEO Y LA CAPACITACIÓN LABORAL A TRAVÉS DEL CENTRO DEL EMPLEO BRINDA EN UN SOLO LUGAR LOS SERVICIOS GRATUITOS DE PROMOCIÓN DEL EMPLEO, EMPLEABILIDAD Y EMPRENDIMIENTO A FAVOR DE LAS PERSONAS Y EMPRESAS.



FERIAS LABORALES

NÚMERO Y TIPO DE BENEFICIARIOS: 12,127 PERSONAS (Jóvenes de escasos recursos económicos, estudiantes del 4º y 5º de secundaria, personas con discapacidad, mujeres, jefas de hogar e indígenas).

LOGROS OBTENIDOS:

- Se logró orientar a 5,600 buscadores de empleo de 18 años a más para facilitar su inserción laboral.
- Se colocó a un puesto de trabajo a 600 buscadores de empleo en las empresas formales de la Región Junín con todos los beneficios de Ley, siendo los principales empleadores: CUPRITA SAC, PROSEGURIDAD S.A., TOTUS S.A., TOPY TOP, MAESTRO PERU S.A., PROMART HOMECENTERS S.A., SUPERMERCADOS PERUANOS S.A. y MAKRO SUPERMAYORISTAS S.A.C. (Servicio de Vinculación Laboral).
- Se entregó 1,100 Certificados Únicos Laborales, que les permite a los jóvenes contar en un sólo documento información de identidad, domicilio, experiencia laboral y antecedentes policiales, con valor oficial para postular a cualquier centro de trabajo. (Servicio CUL).
- Se brindó atención personalizada a las empresas de la región, registrándose una demanda laboral de 3,002 puestos laborales. (Servicio Acercamiento Empresarial).
- Se brindó el asesoramiento para la búsqueda del empleo a 6,096 personas para que puedan afrontar exitosamente un proceso de selección de personal (Servicio de Asesoramiento para la Búsqueda del Empleo – ABE).
- Se brindó orientación vocacional a 1,600 estudiantes del 4º y 5º año de secundaria de los colegios estatales de la región. (Servicio de Orientación Vocacional e Información Ocupacional).
- Se insertó al mercado laboral a 56 personas con discapacidad a través del servicio de Capacitación Modular, Bolsa de Trabajo y Vinculación Laboral a PCD. EN SODIMAC, SAGA FALABELLA, MAESTRO, POLLOS A LA LEÑA, ESPERANZA ETERNA, INVERSA SRL, CAJA HUANCAYO, EOS Y OTROS.
- Se realizó ferias laborales, en las provincias de Huancayo, Concepción, Jauja, Tarma, Chupaca y Chanchamayo con la finalidad de acercarnos a la población y que puedan beneficiarse de nuestros servicios.
- En el Centro de Formación Profesional se viene capacitando a 169 jóvenes de escasos recursos económicos en las especialidades de Computación e Informática, Carpintería, Mecánica Automotriz, Industrias Alimentarias, Electricidad Industrial y Soldadura.

INSPECCION LABORAL

I. LOCALIZACIÓN:

REGION : Junín

PROVINCIA : Las Nueve Provincias de la Región

II. DESCRIPCION GENERAL:

- ORIENTACIÓN Y FISCALIZACIÓN DEL CUMPLIMIENTO DE LA NORMATIVIDAD SOCIO LABORAL.

NÚMERO Y TIPO DE BENEFICIARIOS: Aproximadamente **10,000** trabajadores.

LOGROS OBTENIDOS:

- En alianza estratégica la DRTPE y SUNAFIL han realizado **980** inspecciones laborales y **26** operativos inopinados, principalmente en medianas y grandes empresas y obras de construcción civil, logrando el reconocimiento de los derechos de los trabajadores, consecuentemente el respeto y cumplimiento de la normatividad socio laboral y de seguridad y salud en el trabajo, con énfasis en el ejercicio de los derechos fundamentales en el ámbito laboral.
 - Las Empresas fiscalizadas son: OPEN PLAZA, Empresas Mineras, Obras de Construcción Civil, Tragamonedas, Pollerías, Farmacias, Tiendas Comerciales, Empresas de Transporte, Grifos, Emp. Intermediación Laboral 728 (Municipios, Ministerio Publico, Hospitales, Universidades), etc.
 - Jefaturas Zonales: Tarma san Ramón Satipo La Oroya
- | | | | | |
|----------------|-----|-----|-----|-----|
| Conciliaciones | 61 | 87 | 207 | 107 |
| consultas | 298 | 645 | 29 | 973 |
| Trabajador | 274 | • | • | 844 |
| ordenes | 33 | 64 | 53 | 307 |



FISCALIZANDO NORMAS LABORALES

PROMOCION Y PROTECCIÓN DE LOS DERECHOS FUNDAMENTALES Y DE LA SEGURIDAD Y SALUD EN EL TRABAJO

I. LOCALIZACIÓN:

REGION : Junín

PROVINCIA : Las nueve provincias de la Región.

II. DESCRIPCION GENERAL:

- PROMOCIÓN Y PROTECCIÓN DE LOS DERECHOS FUNDAMENTALES Y DE LA SEGURIDAD Y SALUD EN EL TRABAJO, A TRAVES DE LA SENSIBILIZACIÓN Y TRABAJO CONJUNTO CON LOS ENTES COMPETENTES.

LOGROS OBTENIDOS:

- Se instaló el Consejo Regional de Seguridad y Salud en el Trabajo de Junín – CRSSTJ; la Secretaria Técnica de la Mesa Interinstitucional de la Lucha Contra la Trata de Personas – MILCTP, y el Comité Directivo Regional para la Prevención y Erradicación del Trabajo Infantil – CDRPETI. Órganos que coadyuvan a los propósitos de la Dirección Regional de Trabajo en sus respectivas competencias.
- Se capacitó a **700** personas en las nueve provincias de la Región Junín sobre la implementación de la Ley N° 29873 - Ley de Seguridad y Salud en el Trabajo, en coordinación con los gobiernos locales.



MARCHA DE SENSIBILIZACION PARA ERRADICAR EL TRABAJO INFANTIL

c) DIRECCIÓN REGIONAL DE VIVIENDA, CONSTRUCCIÓN Y SANEAMIENTO

IMPULSAR EL CUMPLIMIENTO DE LA NORMA A.120 DEL RNE

I. LOCALIZACIÓN:

REGIÓN : Junín

PROVINCIA : 9 Provincias

DISTRITO : 40 distritos

LOCALIDAD : Huancayo, El Tambo Chilca y Distritos mas implementados de las Provincias.

II. DESCRIPCION GENERAL:

El objeto principal de la actividad es eliminar las barreras arquitectónicas y urbanísticas de las ciudades para facilitar la accesibilidad de las personas adultas mayores y personas con discapacidad. Y las obras nuevas orientadas a servicios públicos, se ejecuten aplicando la Norma A.120 del R.N.E., y las edificaciones antiguas se adecuen al Reglamento de la Normatividad, orientando todos los servicios de uso público para que sean accesibles a esta población vulnerable..

	PROGRAMADA	EJECUTADA	AVANCE (%)
META FÍSICA	2	100 %	100 %
PRESUPUESTO	AUTOFINANCIADO		



NÚMERO Y TIPO DE BENEFICIARIOS: POBLACIÓN DE LA REGIÓN JUNÍN 1 225 243 HABITANTES.

LOGROS OBTENIDOS: Se actualizó conocimientos a los funcionarios y profesionales de las Municipalidades Provinciales del ámbito Regional para la correcta aplicación de la Normatividad.

- Sensibilización a las Instituciones involucradas para el cumplimiento de la Normatividad.

ACTUALIZACIÓN Y APROBACIÓN DE VALORES ARANCELARIOS DE PREDIOS URBANOS

I. LOCALIZACIÓN:

REGIÓN : Junín

PROVINCIA : 9 Provincias

DISTRITO : 45 Distritos

LOCALIDAD : Capitales de Distritos de las Provincias que tienen

II. DESCRIPCION GENERAL:

Se realizó un evento de Asistencia Técnica en Vivienda y Edificaciones, Normas y Procedimientos con Saneamiento Físico Legal de Bienes Inmuebles Urbanos de Propiedad Privada; a fin de promover el saneamiento de terrenos con fines de construcción de Viviendas con los Programas Habitacionales TECHO PROPIO, MI CONSTRUCCIÓN Y NUEVO CRÉDITO MIVIVIENDA.

	PROGRAMADA	EJECUTADA	AVANCE (%)
META FÍSICA	1	65 %	65 %
PRESUPUESTO	AUTOFINANCIADO		



NÚMERO Y TIPO DE BENEFICIARIOS: 41 Distritos de la Región Junín

LOGROS OBTENIDOS:

* Se actualizó conocimientos a los funcionarios y profesionales de las Municipalidades Provinciales del ámbito Regional para la correcta aplicación de la Normatividad.

FORTALECIMIENTO INSTITUCIONAL SOBRE SANEAMIENTO FÍSICO LEGAL DE PREDIOS URBANOS

I. LOCALIZACIÓN:

REGIÓN : Junín
 PROVINCIA : 9 Provincias
 DISTRITO : 45 Distritos
 LOCALIDAD : Capitales de Distritos mejores implementados de la Provincia.

II. DESCRIPCION GENERAL:

Se realizó un evento de Asistencia Técnica en Vivienda y Edificaciones, Normas y Procedimientos con Saneamiento Físico Legal de Bienes Inmuebles Urbanos de Propiedad Privada; a fin de promover el saneamiento de terrenos con fines de construcción de Viviendas con los Programas Habitacionales TECHO PROPIO, MI CONSTRUCCIÓN Y NUEVO CRÉDITO MIVIVIENDA.

	PROGRAMADA	EJECUTADA	AVANCE (%)
META FÍSICA	1	100 %	100 %
PRESUPUESTO	AUTOFINANCIADO		



NÚMERO Y TIPO DE BENEFICIARIOS: Funcionarios de la Municipalidades Provinciales y Distritales mas implementados de la Provincia.

LOGROS OBTENIDOS:

- Se logró un impacto positivo actualizando conocimientos a los funcionarios y profesionales de las Municipalidades Provinciales del ámbito Regional para la correcta aplicación de la Normatividad.

DIFUSIÓN E INSCRIPCIÓN DE PROGRAMAS HABITACIONALES “TECHO PROPIO Y NUEVO CRÉDITO MI VIVIENDA”

I. LOCALIZACIÓN:

REGIÓN : Junín
 PROVINCIA : Huancayo y Chupaca
 DISTRITO : 37 Distritos
 LOCALIDAD : Distritos de Huancayo y Chupaca.

USUARIOS ATENDIDOS EN EL PROGRAMA "TECHO PROPIO DEL FONDO MI VIVIENDA" CORRESPONDIENTE AL PRIMER TRIMESTRE 2016				
TARIFA DE TECHO PROPIO	PROPIO	PROPIO	PROPIO	TOTAL
Orientación, Consultas y ubicación en el SISTEMA	82	82	117	281
Inscripciones	251	329	224	804
TOTAL DE USUARIOS ATENDIDOS				1085

II. DESCRIPCION GENERAL:

Para difundir los Programas habitacionales se hizo una feria denominada “EXPOMIVIVIENDA” del 13 al 15 de Mayo en la Plaza Huamánmarca, informando a la población sobre los procedimientos para adquirir la casa propia. Y como Centro Autorizado del FONDO MIVIVIENDA también realizamos varias inscripciones para Construcción en sitio Propio del Programa TECHO PROPIO.

	PROGRAMADA	EJECUTADA	AVANCE (%)
META FÍSICA	2	50 %	50 %
PRESUPUESTO	AUTOFINANCIADO		



NÚMERO Y TIPO DE BENEFICIARIOS: Una población de 3,000 beneficiarios.

LOGROS OBTENIDOS:

La población logró informarse sobre los procedimientos técnicos legales para adquirir una vivienda con todas las facilidades que ofrece el Gobierno.

Las Instituciones Financieras y Empresas Inmobiliarias lograron otorgar mas créditos financieros; y los otros al ofertar las bondades de sus proyectos vendieron mas viviendas.

USUARIOS ATENDIDOS EN EL PROGRAMA "CONSTRUCCION EN SITIO PROPIO Y MEJORAMIENTO DE VIVIENDA DEL FONDO MI VIVIENDA CORRESPONDIENTES A LOS MESES DE OCTUBRE A NOVIEMBRE DEL 2016

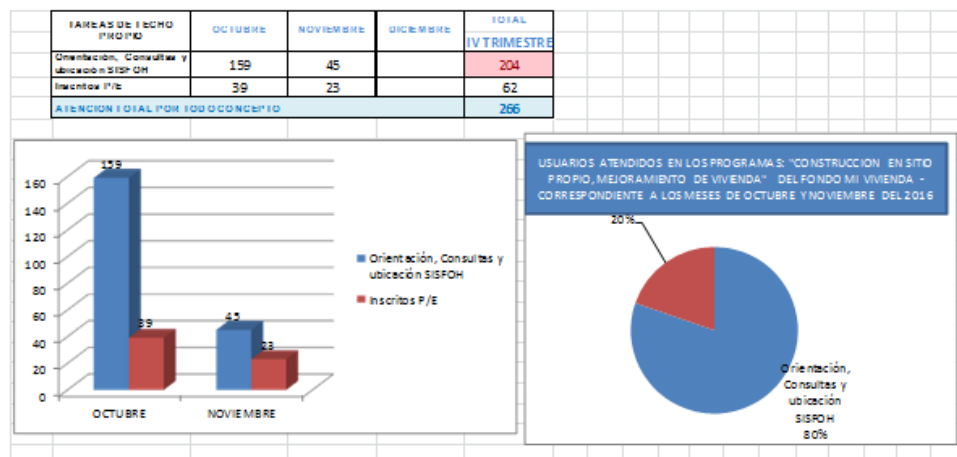

FORTALECIMIENTO DE CAPACIDADES DE LOS GOBIERNOS REGIONALES PARA LA CREACIÓN Y GESTIÓN DE LAS ÁREAS TÉCNICAS MUNICIPALES – ATM’S

I. LOCALIZACIÓN:

REGIÓN : Junín
 PROVINCIA : 09 Provincias
 DISTRITO : 69 Distritos
 LOCALIDAD : Multilocal

II. DESCRIPCION GENERAL:

Como resultado del trabajo efectuado en los años 2015 y 2016 en el marco del Fondo de Estimulo al Desempeño FED - Convenio firmado entre el MIDIS, MEF y el Gobierno Regional de Junín y con la participación activa de la Gerencia Regional de Desarrollo Social, DRVCS, DIRESA y la DREJ. Al comienzo de la gestión, ningún distrito contaba con su ÁREA TÉCNICA MUNICIPAL y la DRVCS emprendió con el trabajo de fortalecimiento de capacidades de los Gobiernos Locales, por ello actualmente se ha logrado crear 60 ATM's trabajando de manera articulada.



	PROGRAMADA	EJECUTADA	AVANCE (%)
META FÍSICA	69	60 %	87 %
PRESUPUESTO	S/. 45,000.00	S/. 38,000.00	84%

NÚMERO Y TIPO DE BENEFICIARIOS: Los Beneficiarios Directos son los 60 Municipios Distritales ubicados en los quintiles de pobreza I y II que han creado sus ATM's; las mismas que brindan servicios a más de 100,000 habitantes en los temas de Capacitación y Asistencia Técnica a las Juntas Administradoras de Servicios de Agua y Saneamiento.

LOGROS OBTENIDOS: Creación de 60 ATM's

FORTALECIMIENTO DE LAS JUNTAS ADMINISTRADORAS DE SERVICIOS DE AGUA Y SANEAMIENTO – JASS EN LA REGIÓN JUNÍN

I. LOCALIZACIÓN:

REGIÓN : Junín
 PROVINCIA : 09 Provincias
 DISTRITO : 69 Distritos (Pobreza y extrema pobreza - Quintil I y II)
 LOCALIDAD : Centros poblados de los Distritos

II. DESCRIPCION GENERAL:

Como resultado del trabajo efectuado en el año 2015 y 2016 en el marco del Fondo de Estímulo al Desempeño FED - Convenio firmado entre el MIDIS, MEF y el Gobierno Regional de Junín y la participación activa de la Gerencia Regional de Desarrollo Social, DRVCS, DIRESA y la DREJ, se viene trabajando en el proceso de formalización y seguimiento de JASS's a nivel de Centros Poblados en los distritos del departamento de Junín.

	PROGRAMADA	EJECUTADA	AVANCE (%)
META FÍSICA	134	100 %	75 %
PRESUPUESTO	S/. 40,800.00	S/. 31,200.00	76%



NÚMERO Y TIPO DE BENEFICIARIOS: Los Beneficiarios Directos son los distritos ubicados en los quintiles de pobreza I y II de la Región Junín. Inicialmente la región no contaba con instituciones que apoyen al proceso de formalización, constitución y/o reactivación de la Juntas Administradoras de servicios de agua y saneamiento, actualmente la DRVCS tiene un avance de 100 JASS's constituidas con resolución de alcaldía.

LOGROS OBTENIDOS: Creación y fortalecimiento de capacidades de 100 JASS.

“DIAGNOSTICO DE LOS SISTEMAS DE AGUA Y SANEAMIENTO EN LOS DISTRITOS Y CENTROS POBLADOS RURALES DE POBREZA Y POBREZA EXTREMA”

I. LOCALIZACIÓN:

REGIÓN : Junín
 PROVINCIA : 09 Provincias
 DISTRITO : 69 Distritos (Pobreza y extrema pobreza - Quintil I y II)
 LOCALIDAD : Centros poblados de los Distritos

II. DESCRIPCION GENERAL:

como resultado del trabajo efectuado en el año 2015 Y 2016 en el marco del Fondo de Estímulo al Desempeño FED - Convenio firmado entre el MIDIS, MEF y el Gobierno Regional de Junín y la participación activa de la Gerencia Regional de Desarrollo Social, DRVCS, DIRESA y la DREJ, la DRVCS, se benefició con dichos fondos y se inició con una etapa de Diagnóstico sobre Abastecimiento de Agua y Saneamiento en el ámbito rural en el departamento de Junín.

	PROGRAMADA	EJECUTADA	AVANCE (%)
META FÍSICA	855	1286	150 %
PRESUPUESTO	S/. 300,000.00	S/. 300,000.00	100%



NÚMERO Y TIPO DE BENEFICIARIOS: Los beneficiarios directos son la población rural asentada en todo el territorio del departamento de Junín.

LOGROS OBTENIDOS: Se han realizado encuestas en 1286 centros poblados rurales; habiendo llegado de esta manera al 80% del territorio, según los datos del MIDIS.

“COBERTURA DE ACCESO A AGUA CLORADA”.

I. LOCALIZACION

REGIÓN: Junín

PROVINCIA: 04 Provincias del Valle del Mantaro (Huancayo, Concepción, Jauja, Chupaca)

LOCALIDAD: 11 distritos, 24 centros poblados



II. DESCRIPCION GENERAL:

A partir del segundo semestre del año 2016, se inició con una actividad adicional a los Diagnósticos de los servicios de saneamiento básicos en los Distritos y Centros Poblados Rurales de Pobreza y Pobreza Extrema, la cual consta de estrategias de implementación de sistemas de cloración y capacitaciones para mejorar la cobertura a acceso de agua clorada en la población del departamento de Junín y mantener su sostenibilidad en el tiempo, contribuyendo con la erradicación de enfermedades y disminución de la desnutrición crónica, enfatizando en niños y niñas menores de cinco años de edad.

	PPROGRAMADA	EJECUTADA	AVANCE (%)
META FISICA	11 distritos, 24 centros poblados	11 distritos, 24 centros poblados	100%
PRESUPUESTO	S/. 71,520.00	S/. 71,520.00	100 %

NUMERO Y TIPO DE BENEFICIARIOS: Los beneficiarios directos son los niños y niñas menores de 5 años y la población rural asentada en todo el territorio del departamento de Junín.

LOGROS OBTENIDOS: 24 centros poblados fueron beneficiados con la desinfección de sus reservorios, instalación de hipocloradores por goteo autocompensante y capacitaciones a los miembros de las Juntas Administradoras de Agua y población para mantener la sostenibilidad de la cobertura de acceso a agua clorada.

“CREACIÓN DEL SISTEMA DE DISPOSICIÓN SANITARIA DE EXCRETAS EN EL BARRIO ACOPUQUIO DIST. CHAMBARA-PROV. CONCEPCIÓN - JUNÍN ”

I. LOCALIZACIÓN:

REGIÓN : Junín

PROVINCIA : CONCEPCIÓN.

BARRIO : ACOPUQUIO

II. DESCRIPCION GENERAL:

El proyecto consta de la construcción de 31 unidades básicas de saneamiento, siendo este un sistema de arrastre hidráulico con biodigestor, distribuidas en viviendas que permiten la evacuación sanitaria de excretas.



COSTO TOTAL DEL PROYECTO	S/. 399,224.97
--------------------------	----------------

NÚMERO Y TIPO DE BENEFICIARIOS: 210 Habitantes, correspondiente a 30 viviendas.

LOGROS OBTENIDOS: VIABLE CON CODIGO SNIP N° 345108.

“CREACIÓN DEL SISTEMA DE DISPOSICIÓN SANITARIA DE EXCRETAS EN LOS CASERIOS DE LA UNIÓN Y PATAHUASI DEL DISTRITO DE SAPALLANGA-PROV. DE HUANCAYO - JUNÍN”

I. LOCALIZACIÓN:

REGIÓN : Junín
PROVINCIA : Huancayo
DISTRITO : Sapallanga
CASERIO : Unión y Patahuasi.

II. DESCRIPCION GENERAL:

El proyecto consta de la construcción de 31 unidades básicas de saneamiento, siendo este un sistema de arrastre hidráulico con biodigestor, distribuidas en viviendas que permiten la evacuación sanitaria de excretas.

COSTO TOTAL DEL PROYECTO	S/. 476,324.32
--------------------------	----------------



NÚMERO Y TIPO DE BENEFICIARIOS: 245 Habitantes, correspondiente a 34 viviendas.

LOGROS OBTENIDOS: VIABLE CON CODIGO SNIP N° 345206.

“CREACIÓN DEL SISTEMA DE DISPOSICIÓN SANITARIA DE EXCRETAS EN EL BARRIO DE MALLQUI DEL DISTRITO DE SAPALLANGA – PROVINCIA DE HUANCAYO - JUNÍN”

I. LOCALIZACIÓN:

REGIÓN : Junín
PROVINCIA : Huancayo
DISTRITO : Sapallanga
CASERIO : Mallqui.

II. DESCRIPCION GENERAL:

El proyecto tiene como finalidad de proporcionar a 31 unidades de familias del sector, esto con el fin de poder reducir los problemas que adolecen esta población, el alto índice de enfermedad y contaminación, con la finalidad de mejorar la calidad de vida de la población del entorno del proyecto.

COSTO TOTAL DEL PROYECTO	S/. 444,005.55
--------------------------	----------------



NÚMERO Y TIPO DE BENEFICIARIOS: 155 Habitantes, correspondiente a 31 viviendas.

LOGROS OBTENIDOS: VIABLE CON CODIGO SNIP N° 342841.

“CREACIÓN DEL SISTEMA DE DISPOSICIÓN SANITARIA DE EXCRETAS EN EL BARRIO DE MALLQUI DEL DISTRITO DE SAPALLANGA – PROVINCIA DE HUANCAYO - JUNÍN”

I. LOCALIZACIÓN:

REGIÓN : Junín
 PROVINCIA : Tarma
 DISTRITO : Palca
 CASERIO : Yaroca

II. DESCRIPCIÓN GENERAL:

El proyecto busca mejorar las condiciones de vida de la población. El proyecto está orientado para la construcción de muros de contención para las familias del Centro Poblado de Yaroca, básicamente para disminuir el riesgo de inundaciones y así mejorar la calidad de vida.



COSTO TOTAL DEL PROYECTO	S/. 432,661.97
--------------------------	----------------

NÚMERO Y TIPO DE BENEFICIARIOS: 152 Habitantes, correspondiente a 64 viviendas.

LOGROS OBTENIDOS: VIABLE CON CODIGO SNIP N° 344801

“MEJORAMIENTO DEL SISTEMA DE AGUA POTABLE DEL CENTRO POBLADO YANAMA ALTO EN EL DISTRITO DE PALCA, PROVINCIA DE TARMA - JUNÍN”

I. LOCALIZACIÓN:

REGIÓN : Junín
 PROVINCIA : Tarma
 DISTRITO : Palca
 CASERIO : Yanama Alto.

II. DESCRIPCIÓN GENERAL:

El objetivo central del presente proyecto permitirá contribuir en la eficiencia en la prestación de servicio de agua potable a través de un conjunto de acciones orientadas a mejorar los servicios de agua potable, y así mejorar la calidad de vida de la población afectada por el problema identificado.



COSTO TOTAL DEL PROYECTO	S/. 395,158.353
--------------------------	-----------------

NÚMERO Y TIPO DE BENEFICIARIOS: 375 beneficiario

LOGROS OBTENIDOS: VIABLE CON CODIGO SNIP N° 344812

“CREACIÓN DEL SISTEMA DE ALCANTARILLADO EN LA ASOCIACIÓN PRIMERO DE MAYO DE LA LOCALIDAD DE HUAMANCACA CHICO DEL DISTRITO DE HUAMANCACA CHICO – CHUPACA - JUNÍN”

I. LOCALIZACIÓN:

REGIÓN : Junín
 PROVINCIA : Chupaca
 DISTRITO : Huamancaca chico.
 CASERIO : Primero de Mayo.

II. DESCRIPCION GENERAL:

El propósito del proyecto está orientado en reducir el déficit de la existencia del sistema de alcantarillado sanitario, con la finalidad de mejorar la calidad de vida de los habitantes del sector.

COSTO TOTAL DEL PROYECTO	S/. 1'638,373.00
--------------------------	------------------



NÚMERO Y TIPO DE BENEFICIARIOS: 1,170 beneficiario
LOGROS OBTENIDOS: VIABLE CON CODIGO SNIP N° 344858

“MEJORAMIENTO Y AMPLIACIÓN DEL SISTEMA DE AGUA POTABLE E INSTALACIÓN DEL SISTEMA DE DISPOSICIÓN DE EXCRETAS EN EL CENTRO POBLADO DE COPCA, DISTRITO DE AHUAC, PROV. DE CHUPACA- JUNÍN”

I. LOCALIZACIÓN:

REGIÓN : Junín
 PROVINCIA : Chupaca
 DISTRITO : Ahuac.
 C.P : COPCA.

II. DESCRIPCION GENERAL:

A.-infraestructura de agua potable : construcción de una captación, tipo ladera protegido por un cerco perimétrico de 15.00 m.

b.- infraestructura de alcantarillado sanitario : construcción de red colector con tubería pvc de ø 200 mm (2,547.12m), , instalación de 121.03 m red emisor tubería de ø 200mm, construcción de 57 buzones, 231 conexiones domiciliarias, construcción de 01 cámara de reja, construcción de 01 tanque imhoff, construcción de 01 lecho de secado y construcción de 01 filtro biológico.

COSTO TOTAL DEL PROYECTO	S/. 1'673,182.00
--------------------------	------------------



NÚMERO Y TIPO DE BENEFICIARIOS: 201 pobladores
ESTADO ACTUAL: Viable con código SNIP 368464

“MEJORAMIENTO AMPLIACIÓN DEL SISTEMA DE AGUA POTABLE Y CREACIÓN DEL SISTEMA DE ALCANTARILLADO SANITARIO CON PLANTA DE RATAMIENTO DE AGUAS RESIDUALES EN EL CENTRO POBLADO DE SACAS, DIST. DE ACOLLA, PROV. DE JAUJA - JUNÍN”

I. LOCALIZACIÓN:

REGIÓN : Junín
 PROVINCIA : Jauja
 DISTRITO : Acolla
 C.P. : SACAS

II. DESCRIPCION GENERAL:

Construcción de una captación, tipo ladera protegido por un cerco perimétrico de 15.00 m, instalación de 575.41 m de línea de conducción, construcción de 01 cámara rompe presión t-6, instalación de 01 cámara rompe presión t-7, instalación de 07 válvulas de purga tipo ii d= ½", instalación de 02 válvulas de aire de 1", instalación de 01 cruces aéreos, construcción de un reservorio del tipo apoyado de 15 m³, instalación de 339.591 m de red de aducción, instalación de 2,547.12m de red de distribución, instalación de 11 cámaras de control de 1 1/2", instalación de 30 cámaras de control de 1" e instalación de 215 conexiones domiciliarias.



COSTO TOTAL DEL PROYECTO	S/. 1'537,200.00
---------------------------------	-------------------------

NÚMERO Y TIPO DE BENEFICIARIOS: 457 pobladores.

ESTADO ACTUAL: Viable con código SNIP 364999

“MEJORAMIENTO Y AMPLIACION DEL SISTEMA DE AGUA POTABLE EN LA LOCALIDAD DE CHAMBARA, DISTRITO DE CHAMBARA - CONCEPCION - JUNIN”

I. LOCALIZACIÓN:

REGIÓN : Junín
 PROVINCIA : Concepción
 DISTRITO : Chambara

II. DESCRIPCION GENERAL:

. MEJORAMIENTO DEL SISTEMA DE AGUA POTABLE, CAPTACIÓN DE MANANTIAL , TRAZO Y REPLANTEO CON EQUIPO, EXCAVACION DE ROCA SUELTA, CONCRETO F'C=100KG/CM2 PARA SOLADO, CONCRETO F'=175 KG/CM2, ACERO REFUERZO F'Y=4200 KG/CM2, TARRAGEO IMPERMEABILIZANTE, TAPAS METALICAS DE INSPECCIÓN, LINEAS DE CONDUCCIÓN , TRAZO NIVELACIÓN Y REPLANTEO, EXCAVACIÓN DE MATERIAL SUELTA, EXCAVACIÓN DE ROCA FIJA , PREPARACIÓN DE CAMA DE APOYO (ZANJA = 0.55), SUMINISTRO E INSTALACIÓN DE TUBERIAS PVC UR PN 7.5 0-160 MM, SUMINISTRO DE INSTALACIÓN DE ACCESORIO LINEAS DE CONDUCCIÓN, PRUEBA DE HIDRAULICA, RELLENO DE ZANJA CON MATERIAL SARANDADO, PUENTE ACUEDUCTO TIPO I , REAZADO Y REPLANTEO, EXCAVACION DE ROCA FIJA, CONCRETO SOLADO PARA ZAPATA E=4', CONCRETO FC= 210KG/CM2, CONCRETO F'C175 KG/CM2, ACERO DE REFUERZO, F'Y=175 KG/CM2, PUENTE ACUEDUCTO TIPO II (L = 15 MTS), REAZADO Y REPLANTEO, EXCAVACION DE ROCA FIJA, CONCRETO SOLADO PARA ZAPATA E=4', CONCRETO FC=210KG/CM2, CONCRETO F'C175 KG/CM2, ACERO DE REFUERZO, F'Y=175 KG/CM2, PUENTE ACUEDUCTO TIPO III (L = 30 MTS), REAZADO Y REPLANTEO, EXCAVACION DE ROCA FIJA, CONCRETO SOLADO PARA ZAPATA E=4', CONCRETO FC= 210KG/CM2, CONCRETO F'C175 KG/CM2, ACERO DE REFUERZO, F'Y=175 KG/CM2, ACERO DE REFUERZO F'Y=4200 KG/CM2, CAMARA ROMPE PRESION E=160MM, EXCAVACION PARA ESTRUCTURA EN ROCA, CONCRETO F'C=175 KG/CM2, ACERO DE REFUERZO F'Y=4200 KG/CM2, TARRAGEO IMPERMEABILIZANTE , ACCESORIOS CAMARA ROMPE PRESION 0-315 MM, PINTURA ESMALTICA, VALVULA DE PURGA, 0-160 MM, ACERO DE REFUERZO, FC=4200 KG/CM2, ACCESORIOS EN VALVULA DE COMPUERTA, TAPA METALICA (1.5 X 1.5) , VALVULA DE AIRE, EXCAVACION PARA ESTRUCTURA EN ROCA, CONCRETO F'Y=175 KG/CM2, ACERO E REFUERZO F'Y=4200 KG/CM2, TARRAGEO IMPERMEABILIZANTE, ACCESORIO DE VALVULA DE AIRE, PINTURA ESMALTICA EXTERIOR, IMPACTO AMBIENTA, CAPACITACION DE OPERACION Y MANTENIMIENTO.



COSTO TOTAL DEL PROYECTO	S/. 3,600.004
---------------------------------	----------------------

NÚMERO Y TIPO DE BENEFICIARIOS: 2,988 Pobladores

ESTADO ACTUAL: Viable con código SNIP 345114

4.3 OER 3: LOGRAR UNA GESTIÓN DE CALIDAD Y GOBERNABILIDAD CON PROGRESO Y PAZ SOCIAL.

a) OFICINA REGIONAL DE DESARROLLO INSTITUCIONAL Y TECNOLOGÍA DE LA INFORMACIÓN

MODIFICACION Y/O ACTUALIZACION DE LOS INSTRUMENTOS DE GESTION INSTITUCIONAL (ROF, CAP, TUPA)

I.- LOCALIZACIÓN:

PROVINCIA : Huancayo - Sede Central del GRJ

DISTRITO : Huancayo

II.- DESCRIPCION GENERAL:

- MOF. ROF, CAP, TUPA, TUSNE
- Se formularon y aprobaron Directivas internas con la finalidad de establecer normas y procedimientos para mejorar las acciones administrativas en el Gobierno Regional Junín



	PROGRAMADA	EJECUTADA	AVANCE(%)
META FISICA	20	18	90%
PRESUPUESTO	S/. 60,500	S/. 55,350	85%
NUMERO Y TIPO DE BENEFICIARIO	POBLADORES DE LA REGION JUNIN		
LOGROS OBTENIDOS	Eficiencia de la gestión administrativa del GRJ y la mejora continua de la calidad de servicio al ciudadano.		



ADMINISTRACIÓN DEL PORTAL WEB Y PORTAL TRANSPARENCIA

I.- LOCALIZACIÓN:

PROVINCIA : Huancayo - Sede Central del GRJ

DISTRITO : Huancayo

II.- DESCRIPCION GENERAL:

- La actualización de los documentos normativos se efectúa diariamente en el portal web
- Se implementó nuevos enlaces y páginas de los diferentes eventos que organiza el Gobierno Regional de Junín.
- Se actualiza mensualmente los datos para el portal de transparencia estándar.
- Se implementó las páginas web de las direcciones regionales externas del Gobierno Regional de Junín.

	PROGRAMADA	EJECUTADA	AVANCE(%)
META FISICA	4000	3000	80%
PRESUPUESTO	S/. 17,000	S/. 10,250	70%
NUMERO Y TIPO DE BENEFICIARIO	Funcionarios de la sede Central del GRJ		
LOGROS OBTENIDOS	Dar a conocer la legitimidad de la información gubernamental de la Región Junín.		



IMPLEMENTACIÓN DE SISTEMAS INFORMÁTICOS

II.- LOCALIZACIÓN:

PROVINCIA : Huanayo - Sede Central del GRJ

DISTRITO : Huancaayo

III.- DESCRIPCION GENERAL:

- Se elaboró e implementó los sistemas de información como el servicio de correo, sistema de inventarios, sistema de acuerdos.

	PROGRAMADA	EJECUTADA	AVANCE(%)
META FISICA	6	3	50%
PRESUPUESTO	S/. 57,814	S/. 20, 453	70%
NUMERO Y TIPO DE BENEFICIARIO	Funcionarios de la sede Central del GRJ		
LOGROS OBTENIDOS	Sistemas de información ágiles que contribuye la automatización de los procesos internos del GRJ.		



U **MG. ANGEL**
UNCHUPAICO
CANCHUMANI
GOBERNADOR REGIONAL DE JUNÍN

b) SUB GERENCIA DE PRESUPUESTO Y TRIBUTACIÓN

CUADRO N°01: MARCO PRESUPUESTAL 2016 DEL PLIEGO 450 GOBIERNO REGIONAL DEL DEPARTAMENTO DE JUNÍN POR FUENTE DE FINANCIAMIENTO

FUENTE DE FINANCIAMIENTO	PIA.	PIM.	AMPLIACION	%
1: RECURSOS ORDINARIOS	931,017,638.00	1,178,600,700.00	247,583,062.00	26.59
2: RECURSOS DIRECTAMENTE RECAUDADOS	32,493,196.00	41,094,413.00	8,601,217.00	26.47
3: RECURSOS POR OPERACIONES OFICIALES DE CREDITO	0.00	251,173,046.00	251,173,046.00	
4: DONACIONES Y TRANSFERENCIAS	0.00	53,319,084.00	53,319,084.00	
5: RECURSOS DETERMINADOS	7,281,037.00	31,931,192.00	24,650,155.00	338.55
TOTAL	970,791,871.00	1,556,118,435.00	585,326,564.00	60.29

**CUADRO N°03: MARCO PRESUPUESTAL 2016 DEL PLIEGO 450 GOBIERNO REGIONAL
DEL DEPARTAMENTO DE JUNÍN POR CATEGORÍAS Y GENÉRICAS DEL GASTO**

Etiquetas de fila	PIA.	PIM.	AMPLIACIÓN	%
5-21: PERSONAL Y OBLIGACIONES SOCIALES	626,629,562.00	751,879,080.00	125,249,518.00	19.99
5-22: PENSIONES Y OTRAS PRESTACIONES SOCIALES	122,683,200.00	131,322,817.00	8,639,617.00	7.04
5-23: BIENES Y SERVICIOS	131,758,720.00	240,398,052.00	108,639,332.00	82.45
5-25: OTROS GASTOS	2,830,800.00	18,302,506.00	15,471,706.00	546.55
6-24: DONACIONES Y TRANSFERENCIAS	0.00	8,913,579.00	8,913,579.00	
6-26: ADQUISICION DE ACTIVOS NO FINANCIEROS	79,608,552.00	390,693,452.00	311,084,900.00	390.77
7-28: SERVICIO DE LA DEUDA PUBLICA	7,281,037.00	14,608,949.00	7,327,912.00	100.64
Total general	970,791,871.00	1,556,118,435.00	585,326,564.00	60.29

**CUADRO N°08 PRESUPUESTO DE INVERSIONES DEL GOBIERNO REGIONAL
JUNÍN POR AÑOS Y TODA FUENTE DE FINANCIAMIENTO**

AÑO	PIA	PIM	INCREMENTO	%
2014	761 097 ¹²⁶	473 383 740	346 622 643	273.45
2015	129 223 ¹²⁶	326 368 694	200 239 471	158.76
2016 (*)	919 703 ⁷⁵	369 285 418	293 365 715	386.42

(*) Información al 20-11-2016

c) **SUB GERENCIA DE DESARROLLO JUNIN**

APOYAR Y PROMOVER ACCIONES DE DESARROLLO ECONOMICO MEDIANTE UN PLAN DE CAPACITACION EN EL TEMA DE SEGURIDAD

I. ES UN PROGRAMA PRESUPUESTAL: NO ☐

SI ☒

I. LOCALIZACIÓN:

REGIÓN : Junín

PROVINCIA : Todas

DISTRITO : Todos

LOCALIDAD : Todas

II. BREVE DESCRIPCION: CAPACITACION Y ACCIONES DE SENSIBILIZACION, APOYO EN SIMULACROS, IDENTIFICACION EN ZONAS DE RIESGO SENSIBILIZACION EN LA CONSERVACION DEL MEDIO AMBIENTE, COORDINACION CON LAS GERENCIAS DE LA SEDE REGIONAL.



	PROGRAMADA	EJECUTADA	AVANCE (%)
META FÍSICA	103	72	70.00%
UNIDAD DE MEDIDA (Meta Física)	Docentes Acompañados en toda la Región		
PRESUPUESTO	S/. 60,733.00	S/. 39,549.00	65.00%

NÚMERO Y TIPO DE BENEFICIARIOS: 4 DISTRITOS Y POBLACION EN GENERAL

LOGROS OBTENIDOS: ; LA SENSIBILIZACION EN LA CONSERVACION DEL MEDIO AMBIENTE SE REALIZO POR TODOS LOS MEDIOS DE COMUNICACIÓN EN TODOS LOS DISTRITOS

OBRAS POR EMERGENCIA E INVERSION PRIORIZANDO LAS NECESIDADES DE INFRAESTRUCTURA EDUCATIVA

I. ES UN PROGRAMA PRESUPUESTAL: NO ☐

SI ☒

I. LOCALIZACIÓN:

REGIÓN : Junín

PROVINCIA : Todas

DISTRITO : Todos

LOCALIDAD : Todas

II. BREVE DESCRIPCION:

- COORDINAR Y MONITOREAR EN LA REHABILITACION DE CENTRSO EDUCATIVOS Y MONITOREAR EN LA REHABOITACION DE CARRETERAS VECINALES.



	PROGRAMADA	EJECUTADA	AVANCE (%)
META FÍSICA	6	6	100%
UNIDAD DE MEDIDA (Meta Física)	Docentes Acompañados en toda la Región		
PRESUPUESTO	S/. 8,000.00	S/. 6,000.00	75.00%

NÚMERO Y TIPO DE BENEFICIARIOS: 4 DSITRITOS Y POBLACION EN GENERAL

LOGROS OBTENIDOS: ; MEDIANTE EL CONVENIO DE COOPERACION INTERINSTITUCIONAL ENTRE EL GOBIERNO REGIONAL – LA MUNICIPALIDAD PROVINCIAL DE JUNIN Y LA MUNICIPALIDAD DE TARMA SE EFCTUO LA REHABILITACION DE CARETERAS: JUNIN-VIZCACANCHA- CHUPAN-HUACAN-ACANCOCHA Y JUNIN -HUASAHUASI.

d) SUB GERENCIA DE INVERSION PUBLICA

NOMBRE DEL PROYECTO O ACTIVIDAD: ELABORACION DE PERFILES DE PROYECTOS – ESTUDIOS DE PRE INVERSION

I. LOCALIZACIÓN:

REGIÓN : JUNIN
PROVINCIA : MULTIPROVINCIAL
DISTRITO : MULTIDISTRITAL

II. DESCRIPCION GENERAL:

EVALUACION, APROBACION Y VIABILIDAD DE PROYECTOS DE PRE INVERSION DE ACUERDO AL SNIP.

	PROGRAMADA	EJECUTADA	AVANCE (%)
META FÍSICA	310	313	101 %
PRESUPUESTO	S/. 504,888.00	S/. 460,220.00	91 %

NÚMERO Y TIPO DE BENEFICIARIOS: TODA LA REGION.

- 313 PROYECTOS DE PRE INVERSION APROBADOS Y VIABLES.
- 430 PROYECTOS DE PRE INVERSION EVALUADOS.
- 320 ASESORIAS A UNIDADES FORMULADORAS Y EJECUTORAS SOBRE LEVANTAMIENTO DE OBSERV. DE ACUERDO AL SNIP.
- 01 CURSO DE CAPACITACION SOBRE EL SNIP: "I ENCUENTRO FORO MACRO REGIONAL PACIFICO CENTRO AMAZONICO DE INVERSION PUBLICA".



e) SUB GERENCIA DE ACONDICIONAMIENTO TERRITORIAL

META 01: SANEAMIENTO Y ORGANIZACIÓN TERRITORIAL DE LA PROVINCIA DE CHANCHAMAYO

I. LOCALIZACIÓN:

REGIÓN : Junín
PROVINCIA : Chanchamayo
DISTRITO : 06 Distritos

II. DESCRIPCION GENERAL:

Realización de acciones complementarias para la conclusión del Saneamiento y Organización Territorial de la Provincia de Chanchamayo.
Comprendiendo la consolidación cartográfica de límites, expedientes individuales para la organización del espacio distrital y consolidación del expediente SOT

	PROGRAMADA	EJECUTADA	AVANCE (%)
META FÍSICA	01	0.60	60%
PRESUPUESTO	S/. 35,000.00	S/. 29,724.50	85%

NÚMERO Y TIPO DE BENEFICIARIOS: Población de la Provincia de Chanchamayo (205,936 hab.) y autoridades locales.

LOGROS OBTENIDOS:

- Avance de los Estudios Específicos Perene-Pichanaki en 995%.
- Actualización de Expediente de Recategorización del C.P. San Ramón.
- Actualización y consolidación cartográfico Provincial (80%)



META 3 : PROCESO DE SANEAMIENTO Y ORGANIZACIÓN TERRITORIAL PROV. SATIPO

I. LOCALIZACIÓN:

REGIÓN : Junín

PROVINCIA : SATIPO

LOCALIDADES : 8 distritos de la Provincia

II. DESCRIPCION GENERAL:

Esta actividad esta orientada a Sanear los limites político administrativos de la Provincia de Satipo y de sus 8 distritos; así como organizar el espacio territorial de nivel provincial, que permita a las autoridades locales ejercer una adecuada gestión político administrativa para el desarrollo.

	PROGRAMADA	EJECUTADA	AVANCE (%)
META FÍSICA	01	0.35	35%
PRESUPUESTO	S/. 90,000.00	S/. 40,844.50	45%

NÚMERO Y TIPO DE BENEFICIARIOS: Los beneficiarios son las localidades de la Provincia de Satipo.

LOGROS OBTENIDOS:

- Elaboración de las Propuestas de Limites Interprovincial e Interdistrital.
- Primera reunión de trabajo para la suscripción de Acuerdos de Limites Interprovinciales. 01 reunión de trabajo.
- Primera reunión de trabajo para la suscripción de Acuerdos de Limites Interdistritales. 05 reuniones de trabajo



4.4 OER 4: ALCANZAR EL CRECIMIENTO ECONÓMICO SOSTENIBLE CON ALTO EMPLEO.

a) GERENCIA REGIONAL DE DESARROLLO ECONOMICO

a.1) SUB GERENCIA DE PROMOCION DE INVERSIONES

**PROYECTO : “MEJORAMIENTO DE LOS SERVICIOS DE PROMOCIÓN PARA LA
COMERCIALIZACIÓN Y COMPETITIVIDAD DE LOS PRODUCTOS AGROINDUSTRIALES,
ARTESANALES Y SERVICIOS TURÍSTICOS DE LA REGIÓN JUNÍN” CON CODIGO SNIP: 364309**

I. ES UN PROGRAMA PRESUPUESTAL: NO ☐ SI ☒

II. LOCALIZACION

Región : Junín

Provincia : Todos

Distrito : Todos

Localidad : Todos



III. BREVE DESCRIPCION:

Las regiones se encuentran en un entorno cada vez más competitivo y hacen que compitan entre sí para atraer y obtener ingresos. Para que una región esté en mejores condiciones de competir se hace necesario conocer la imagen que se percibe de ella y cómo se desea que sea percibida de acuerdo con su identidad y visión de futuro. El proyecto de la Marca Junín busca diferenciarse de las demás regiones y lograr un posicionamiento adecuado.

	PROGRAMADA	EJECUTADA	AVANCE (%)
META FÍSICA	0507	0507	100%
PRESUPUESTO	S/. 100,000.00	S/. 35,810.00	35.81%

NÚMERO Y TIPO DE BENEFICIARIOS:

- El numero de beneficiarios es de 4166 , entre productores agroindustriales, artesanos y operadores turísticos.

LOGROS OBTENIDOS:

- Con la Ejecución y Sosténimiento del presente proyecto se busca obtener como resultado, el posicionamiento de la Región Junín a nivel regional, nacional e internacional, promoviendo principalmente a productos bandera a en los sectores Agroindustria, Artesanía y Turismo.

b) DIRECCION REGIONAL DE LA PRODUCCION

Evaluación de Recursos Hídricos con Fines Piscícolas a solicitud de los Usuarios

I. LOCALIZACIÓN:

REGIÓN : Junín

PROVINCIA : Multiprovincial

DISTRITO : Multidistrital

II. DESCRIPCION GENERAL:

- Análisis físico, químico y biológico del recurso hídrico para determinar los parámetros técnicos para la actividad acuícola.

	PROGRAMADA	EJECUTADA	AVANCE (%)
META FÍSICA	10	34	340%
PRESUPUESTO	S/. 4,500.00	S/. 13,500.00	300%



NÚMERO Y TIPO DE BENEFICIARIOS:

- 34 personas quienes incursionaran en la actividad acuícola.

LOGROS OBTENIDOS:

- Se ha evaluado 34 recursos hídricos a nivel regional y con posibilidades para desarrollar la actividad acuícola.

Certificación para la Importación de Especies en sus Diferentes estadios Biológicos (Ovas, Larvas, Peces) a Solicitud de Terceros

I. LOCALIZACIÓN:

REGIÓN : Junín
 PROVINCIA : Multiprovincial
 DISTRITO : Multidistrital

II. DESCRIPCION GENERAL:

- Otorgamiento de certificados para la importación de ovas embrionadas de trucha a Empresas importadoras y centros de producción acuícolas de la región

	PROGRAMADA	EJECUTADA	AVANCE (%)
META FÍSICA	20	34	170%
PRESUPUESTO	S/. 2,800.00	S/. 4,760.00	170%



NÚMERO Y TIPO DE BENEFICIARIOS:

- 34 certificados emitidos a empresas importadoras de ovas embrionadas de trucha para la región Junín.
- Emisión de 34 certificados para la importación de ovas embrionadas de trucha, ingresando al departamento de Junín un total de 11, 606,000 ovas importadas para la producción de alevinos y truchas de comercial.

Presentación y Degustación por la Población del Ceviche de Trucha mas Grande

I. LOCALIZACIÓN:

REGIÓN : Junín
 PROVINCIA : Huancayo
 DISTRITO : Huancayo

II. DESCRIPCION GENERAL:

- Fomentar, posicionar y difundir el consumo de ceviche de trucha a nivel regional, nacional e internacional como plato bandera de la cocina peruana estimulado el mayor consumo de pescado a fin de incrementar la ingesta de proteína de origen animal.

	PROGRAMADA	EJECUTADA	AVANCE (%)
META FÍSICA	1	1	100%
PRESUPUESTO	S/. 15,000.00	S/. 15,000.00	100%



NÚMERO Y TIPO DE BENEFICIARIOS:

- 3,500 personas que degustaron el ceviche a base de trucha entre niños y adultos
- Promoción del consumo de ceviche a base de trucha, distribuyendo a más de 3,500 personas, que se beneficiaron con la degustación gratuita ofrecido por la Dirección Regional de la Producción Junín.

Re poblamiento de Recursos Hídricos con Alevinos de Trucha

I. LOCALIZACIÓN:

REGIÓN : Junín
PROVINCIA : Multiprovincial
DISTRITO : Multidistrital

II. DESCRIPCION GENERAL:

Se viene ejecutando programas sociales de repoblamiento de recursos hídricos con alevinos de trucha, actividad que beneficia a las comunidades campesinas de la Región

	PROGRAMADA	EJECUTADA	AVANCE (%)
META FÍSICA	60 millares	40 millares	67%
PRESUPUESTO	S/. 24,000.00	S/. 24,500.00	102%



NÚMERO Y TIPO DE BENEFICIARIOS:

- 10 comunidades campesinas beneficiadas con la siembra de 40 millares de alevinos repoblados en sus recursos hídricos.
- Se realizó el repoblamiento hidrobiológico con 40,000 alevinos de trucha en las diferentes fuentes hídricas de toda la región y que beneficiara a los lugares de extrema pobreza.

PRODUCCIÓN DE OVAS EMBRIONADAS Y ALEVINOS DE TRUCHA

I. LOCALIZACIÓN:

REGIÓN : Junín
PROVINCIA : Huancayo
DISTRITO : Ingenio

II. DESCRIPCION GENERAL:

- Producción de ovos embrionados de la especie Oncorhynchus mykiss "trucha arco iris" a partir de un plantel de reproductores nacionales.

	PROGRAMADA	EJECUTADA	AVANCE (%)
META FÍSICA	1500 millares	1502 millares	100%
PRESUPUESTO	S/. 120,000	S/. 70,000	58%

NÚMERO Y TIPO DE BENEFICIARIOS:

- Centros de producción acuícola y Centro Piscícola El Ingenio, con el abastecimiento de semillas para su proceso productivo.

LOGROS OBTENIDOS:

- Abastecimiento de semillas a las unidades de producción acuícola regional y nacional y para autoabastecimiento del Centro Piscícola "El Ingenio",
- Contribuye al desarrollo acuícola regional y nacional



PRODUCCIÓN DE ALEVINOS DE TRUCHA

I. LOCALIZACIÓN:

REGIÓN : Junín
PROVINCIA : Huancayo
DISTRITO : Ingenio

II. DESCRIPCION GENERAL:

- Producción de Alevinos de la especie *Oncorhynchus mykiss* "trucha arco iris" a partir de ovas embrionadas procedentes de un plantel de reproductores nacionales.

	PROGRAMADA	EJECUTADA	AVANCE (%)
META FÍSICA	900,000	909,000	101%
PRESUPUESTO	S/. 80,000	S/. 67,600	84.50%

NÚMERO Y TIPO DE BENEFICIARIOS:

- Centros de producción acuícola y Centro Piscícola El Ingenio, con el abastecimiento de semillas para su proceso productivo.

LOGROS OBTENIDOS:

- Abastecimiento de semillas de alevinos de trucha a las unidades de producción acuícola regional y nacional y para autoabastecimiento del Centro Piscícola "El Ingenio",
- Contribuye al desarrollo acuícola regional y nacional



PRODUCCIÓN Y COMERCIALIZACIÓN DE TRUCHA DE LONGITUD Y PESO COMERCIAL

I. LOCALIZACIÓN:

REGIÓN : Junín
PROVINCIA : Huancayo
DISTRITO : Ingenio

II. DESCRIPCION GENERAL:

- Producción y comercialización de trucha salmonada de longitud y peso comercial al estado fresco, entero y eviscerado.

	PROGRAMADA	EJECUTADA	AVANCE (%)
META FÍSICA	80,000 kg	59,438 kg	87.00%
PRESUPUESTO	S/. 998,513	S/. 501,700	50%

NÚMERO Y TIPO DE BENEFICIARIOS:

- Centro Piscícola El Ingenio para la generación de ingresos que servirán para el autofinanciamiento de sus actividades productivas y de promoción.

LOGROS OBTENIDOS:

- 59,438.30 Kg (57672.97 TTc y 1274.92 trd).
- Se cuenta en stock actual en el área de producción con 45732 truchas para llegar a la meta programada.



Ingreso de Visitantes al Centro Piscícola "El Ingenio"

I. LOCALIZACIÓN:

REGIÓN : Junín
PROVINCIA : Huancayo
DISTRITO : Ingenio

II. DESCRIPCION GENERAL:

- Registro y control de ingreso de Turistas nacionales e internacionales visitantes de nivel regional al Centro Piscícola "El Ingenio"

	PROGRAMADA	EJECUTADA	AVANCE (%)
META FÍSICA	150,000 visitantes	145,143	97.00%
PRESUPUESTO	S/. 26,000	S/. 24,480	94.20%



NÚMERO Y TIPO DE BENEFICIARIOS:

- 145143 visitas beneficiadas directas y Entidades Públicas y Privadas, cadena de restaurantes y hoteles, Empresas de transportes en general, Sociedad Civil organizada y población en general.
- Actividad económica que bonificará al PBI regional

LOGROS OBTENIDOS:

- Se han registrado el ingreso de 145,143 personas entre turistas nacionales e internacionales siendo 25286 niños y 119857 adultos.

Ejecución de Practicas Pre Profesionales y Capacitación a Estudiantes Universitarios e Institutos Superiores en el CPI.

I. LOCALIZACIÓN:

REGIÓN : Junín
PROVINCIA : Huancayo
DISTRITO : Ingenio

II. DESCRIPCION GENERAL:

- Ejecución de practicas de Pre Profesionales, Profesionales, acuicultores y capacitación a Estudiantes universitarios y Institutos superiores, en el Centro Piscícola "El Ingenio".

	PROGRAMADA	EJECUTADA	AVANCE (%)
META FÍSICA	30 Practicantes	34 Practicantes	113.00%
PRESUPUESTO	S/. 9,000	S/. 12,700	141%

NÚMERO Y TIPO DE BENEFICIARIOS:

- 34 Estudiantes Universitarios de pre grado, profesionales de post grado, de las especialidades de Biólogos y Ingenieros pesqueros, Zootecnistas, médicos Veterinarios, Técnicos agropecuarios

LOGROS OBTENIDOS:

- 32 Estudiantes universitarios de Tacna Ica, Callao y Amazonas
- 02 acuicultor de la zona de Huánuco y Lima
- Mas 20 productores acuícolas bajo la modalidad de pasantías
- Actividad que servirá el mejor desenvolvimiento profesional en el desarrollo de la acuicultura en la región Junín y del país



d) SUB DIRECCION DE MEDIO AMBIENTE

SUPERVISIÓN DEL CUMPLIMIENTO DE COMPROMISOS AMBIENTALES DE LA ACTIVIDAD ACUÍCOLAS Y PROCESAMIENTO PESQUERO

I. LOCALIZACIÓN:

REGIÓN : Junín
PROVINCIA : Huancayo, Chupaca y Concepción
DISTRITO : Multidistrital

II. DESCRIPCION GENERAL:

Se realizaron la supervisión de centros de producción acuícola de aguas frías dedicadas al cultivo de truchas, para verificar el cumplimiento de los compromisos ambientales asumidos en los instrumentos de gestión ambiental (DIA)

	PROGRAMADA	EJECUTADA	AVANCE (%)
META FÍSICA	14	15	107%
PRESUPUESTO	S/. 12,600	S/. 7,500	59.5%



NÚMERO Y TIPO DE BENEFICIARIOS:

15 Productores acuícolas y pobladores de las provincias de Concepción y Chupaca.

LOGROS OBTENIDOS: Se lograron supervisar nueve centros acuícolas de producción de truchas, ubicadas en las subcuencas hidrográficas del río Cunas, Tulumayo, Comas Chaclas y Lluchus, de las provincias de Chupaca, Concepción y Huancayo respectivamente

MONITOREO DE AGUA DE LAS MICROCUENCAS DE LA REGIÓN JUNÍN, DONDE SE DESARROLLAN ACTIVIDADES DE ACUICULTURA

I. LOCALIZACIÓN:

REGIÓN : Junín
PROVINCIA : Huancayo, Chupaca y Concepción
DISTRITO : Multidistrital

II. DESCRIPCION GENERAL:

Se realizó el monitoreo de la calidad fisicoquímica de las aguas del río Cunas, Tulumayo, Comas, Chaclas y Lluchus, y el manantial Ajospuquio, donde se desarrollan actividades de acuicultura.

	PROGRAMADA	EJECUTADA	AVANCE (%)
META FÍSICA	04	06	150%
PRESUPUESTO	S/. 6,000	S/. 4,000	66.6%



NÚMERO Y TIPO DE BENEFICIARIOS: Los beneficiarios del monitoreo ambiental fueron los productores acuícolas y pobladores asentados en las subcuencas hidrográficas del río Cunas, Tulumayo, Comas, Chaclas y Lluchus.

LOGROS OBTENIDOS: Se realizó el monitoreo ambiental de la calidad fisicoquímica de las aguas, donde se desarrollan actividades de acuicultura en las subcuencas hidrográficas del río Cunas, Tulumayo, Comas, Chaclas y Lluchus ubicados en la provincia de Chupaca, Concepción y Huancayo respectivamente

EVENTOS DE CAPACITACIÓN Y SENSIBILIZACIÓN EN LA CONSERVACIÓN DE RECURSOS HÍDRICOS Y MANEJO DE RESIDUOS SÓLIDOS

I. LOCALIZACIÓN:

REGIÓN : Junín
PROVINCIA : Huancayo
DISTRITO : Ingenio

II. DESCRIPCION GENERAL:

Se realizó un Taller de capacitación y sensibilización para la conservación de los recursos hídricos (Río Chía) y manejo de residuos sólidos, realizado en el auditorio del Centro Piscícola El Ingenio.



	PROGRAMADA	EJECUTADA	AVANCE (%)
META FÍSICA	02	02	100%
PRESUPUESTO	S/. 5,000	S/. 2,500	50%

NÚMERO Y TIPO DE BENEFICIARIOS: 40 beneficiarios entre productores acuícolas y pobladores asentados en la micro cuenca hidrográfica del río Chía.

LOGROS OBTENIDOS: Se realizó un Taller de capacitación y sensibilización para la conservación de los recursos hídricos y manejo de residuos sólidos, para la conservación del río Chía, en la cual participaron como ponentes la Autoridad Nacional del Agua - ALA Mantaro, la Oficina Descentralizada de OEFA, y la Municipalidad Provincial de Concepción

e) DIRECCIÓN REGIONAL DE LA PRODUCCIÓN

Reactivación del Consejo Regional de Micro, Pequeñas y Medianas Empresas

I. LOCALIZACIÓN:

REGIÓN : JUNIN
PROVINCIA : MULTIPROVINCIAL
DISTRITO : MULTIDISTRITAL

II. DESCRIPCION GENERAL:

El Ministerio de la Producción en coordinación con la Dirección Regional de la Producción, ha programado actividades, con la finalidad de asistir técnicamente a los funcionarios del Gobierno Regional Junín (Gerencia de Desarrollo Económico) y a la DIREPRO, y otras Instituciones involucradas en el quehacer de las MIPYMES responsables de la sostenibilidad operativa de los COREMYPE, con la finalidad de transferir herramientas metodológicas que faciliten la formulación de los instrumentos de gestión (ROF, POA y Plan Regional de la MYPE). Dicha actividad se ha programado en desarrollar en tres etapas en el último trimestres del presente año.



	PROGRAMADA	EJECUTADA	AVANCE (%)
META FÍSICA	3	1	33%
PRESUPUESTO	S/. 3,000.00	S/. 1,000.00	33%

NÚMERO Y TIPO DE BENEFICIARIOS:

Directamente 40 personas capacitadas, e indirectamente se beneficiaran 70 mil Mipymes en toda la Región.

- En el primer taller se dio a conocer el marco conceptual de los procesos económicos para la construcción de escenarios de desarrollo territorial, considerando el desarrollo de Capacidades, para la promoción del Desarrollo Económico Territorial.
- Quienes participaron, han sido fortalecidos en sus capacidades para generar condiciones favorables que promuevan el fortalecimiento institucional de los COREMYPE.

f) DIRECCIÓN REGIONAL DE AGRICULTURA

**MEJORA DE LA COMPETITIVIDAD ECONOMICA DE LAS CADENAS PRODUCTIVAS
ARTICULADAS AL MERCADO**

I. ES UN PROGRAMA PRESUPUESTAL NO ☐ SI ☐

II. LOCALIZACIÓN:

REGIÓN : JUNIN

PROVINCIA : CHANCHAMAYO

DISTRITO : MONOBAMBA

III. BREVE DESCRIPCION:

Mejora de la competitividad Económica de las Cadenas Productivas, pequeños productores articulados al mercado

	PROGRAMADA	EJECUTADA	AVANCE (%)
META FISICA.	152	151	99%
UNIDAD DE MEDIDA META FISICA			
PRESUPUESTO	S/. 465900	S/.387390	83.15%



NÚMERO Y TIPO DE BENEFICIARIOS:

3040 productores agropecuarios organizados y asesorados gestionan empresarialmente su organización, las mismas organizaciones de productores articulan su producción al mercado en condiciones competitivas.

LOGROS OBTENIDOS:

Exportación de 30 TN Mensuales de granadilla a los mercados Europeos a través del corredor económico de la granadilla, en la Provincia de Chanchamayo.

**MEJORA DE LA COMPETITIVIDAD ECONOMICA DE LAS CADENAS PRODUCTIVAS
ARTICULADAS AL MERCADO**

I. ES UN PROGRAMA PRESUPUESTAL NO ☐ SI ☐

II. LOCALIZACIÓN:

REGIÓN : JUNIN

PROVINCIA : HUANCAYO

DISTRITO : HUANCAYO

III. BREVE DESCRIPCION:

Mejora de la competitividad Económica de las Cadenas Productivas, pequeños productores articulados al mercado

	PROGRAMADA	EJECUTADA	AVANCE (%)
META FISICA.	152	151	99%
UNIDAD DE MEDIDA META FISICA			
PRESUPUESTO	S/. 465900	S/.387390	83.15%



NÚMERO Y TIPO DE BENEFICIARIOS:

3040 productores agropecuarios organizados y asesorados gestionan empresarialmente su organización, las mismas organizaciones de productores articulan su producción al mercado en condiciones competitivas.

LOGROS OBTENIDOS:

En el presente año 2016 se promovió la organización de 44 Ferias Agropecuarias de los cuales se ejecutaron 36 ferias y eventos agropecuarios.

MEJORA DE LA COMPETITIVIDAD ECONOMICA DE LAS CADENAS PRODUCTIVAS ARTICULADAS AL MERCADO

I. ES UN PROGRAMA PRESUPUESTAL NO ☐ SI ☐

II. LOCALIZACIÓN:

REGIÓN : JUNIN

PROVINCIA : HUANCAYO

DISTRITO : HUANCAYO

III. BREVE DESCRIPCION:

Mejora de la competitividad Económica de las Cadenas Productivas, pequeños productores articulados al mercado

	PROGRAMADA	EJECUTADA	AVANCE (%)
META FISICA.	152	151	99%
UNIDAD DE MEDIDA META FISICA			
PRESUPUESTO	S/. 465900	S/.387390	83.15%



NÚMERO Y TIPO DE BENEFICIARIOS:

3040 productores agropecuarios organizados y asesorados gestionan empresarialmente su organización, las mismas organizaciones de productores articulan su producción al mercado en condiciones competitivas.

LOGROS OBTENIDOS:

Firma de convenios con 70 Municipios distritales y provinciales para la articulación de bienes y servicios a las organizaciones de productores de la Región Junín

LADERAS REFORESTADAS

I. ES UN PROGRAMA PRESUPUESTAL NO ☐ SI ☐

II. LOCALIZACIÓN:

REGIÓN : JUNIN

PROVINCIA : CONCEPCION, HUANCAYO, CHUPACA

DISTRITO : LA OROYA, SAN PEDRO DE CAJAS, TARMA, PUCARA.

III. BREVE DESCRIPCION:

APERTURA DE ZANJAS DE INFILTRACION EN ZONAS ALTO ANDINAS PARA LA SIEMBRA DE AGUA.

	PROGRAMADA	EJECUTADA	AVANCE (%)
META FISICA.	20 HAS	10.50 HAS	53%
UNIDAD DE MEDIDA META FISICA			
PRESUPUESTO	S/. 16060	S/.12045	75%



NÚMERO Y TIPO DE BENEFICIARIOS:

3040 productores agropecuarios organizados y asesorados gestionan empresarialmente su organización, las mismas organizaciones de productores articulan su producción al mercado en condiciones competitivas.

LOGROS OBTENIDOS:

Firma de convenios con 70 Municipios distritales y provinciales para la articulación de bienes y servicios a las organizaciones de productores de la Región Junín

PRODUCCION DE PLANTONES Y REFORESTACION- PROGRAMA PRESUPUESTAL 130

I. ES UN PROGRAMA PRESUPUESTAL NO ☐ SI ☐

II. LOCALIZACIÓN:

REGIÓN : JUNIN

PROVINCIA : CONCEPCION

DISTRITO : CONCEPCION

III. BREVE DESCRIPCION:

PRODUCCION DE PLANTONES FORESTALES PARA LA FORESTACION Y/O REFORESTACION

	PROGRAMADA	EJECUTADA	AVANCE (%)
META FISICA.	100000 PLANTONES	83000 PLANTONES	83%
UNIDAD DE MEDIDA META FISICA			
PRESUPUESTO	S/. 60000	S/.45000	75%



NÚMERO Y TIPO DE BENEFICIARIOS:

Producción de 83000 plantones para la campaña forestal.

LOGROS OBTENIDOS:

Se produjo plantones de eucalipto, pinos, sauces, saucos, rosas, pensamientos, clavel, manzanos y peros

PP 068 "REDUCCIÓN DE LA VULNERABILIDAD Y ATENCIÓN DE EMERGENCIAS POR DESASTRE"

I. ES UN PROGRAMA PRESUPUESTAL NO ☐ SI ☐

II. LOCALIZACIÓN:

REGIÓN : JUNIN

PROVINCIA : CONCEPCION, HUANCAYO, CHUPACA, YAULI, TARMA , JUNIN, SATIPO

DISTRITO : MULTIDISTRITAL

III. BREVE DESCRIPCION:

Capacidad instalada para la preparación y respuesta frente a emergencias y desastres en el cual se Entregó kits agrícolas y kits veterinarios ante granizadas y bajas temperaturas en toda la Región Junín

	PROGRAMADA	EJECUTADA	AVANCE (%)
META FISICA.	600 KITS	600 KITS	100%
UNIDAD DE MEDIDA META FISICA			
PRESUPUESTO	S/. 212300	S/.212300	100%



NÚMERO Y TIPO DE BENEFICIARIOS:

Se atendió con kits Agrícola y Kits Veterinarios a 5 000 agricultores y ganaderos

LOGROS OBTENIDOS:

Se entregó oportunamente Kits Agrícola y Kits Veterinario a más de 5000 productores agropecuarios

CONSOLIDACION MENSUAL DE LA ESTADISTICA AGROPECUARIA

I. ES UN PROGRAMA PRESUPUESTAL NO ☐ SI ☐

II. LOCALIZACIÓN:

REGIÓN : JUNIN

PROVINCIA : MULTIPROVINCIAL

DISTRITO : MULTIDISTRITAL

III. BREVE DESCRIPCION:

Entrega de cal agrícola a Productores Agropecuarios con el único fin de contribuir con sus parcelas a bajar la acidez de sus suelos, control de plagas y enfermedades

	PROGRAMADA	EJECUTADA	AVANCE (%)
META FISICA.			100%
UNIDAD DE MEDIDA META FISICA			
PRESUPUESTO	S/. 45000	S/.40000	85%



NÚMERO Y TIPO DE BENEFICIARIOS:

Contar con información estadística de las principales variables de la producción agrícola y pecuaria a nivel regional.

LOGROS OBTENIDOS:

Información estadística de las principales variables de la producción agrícola y pecuaria a nivel regional

SANEAMIENTO FÍSICO-LEGAL DE ONCE COMUNIDADES NATIVAS DE LA PROVINCIA DE SATIPO

I. ES UN PROGRAMA PRESUPUESTAL NO ☐ SI ☐

II. LOCALIZACIÓN:

REGIÓN : JUNIN

PROVINCIA : SATIPO

DISTRITO : RIO TAMBO, MAZAMARI

III. BREVE DESCRIPCION:

Titulación, ampliación y reconocimiento de las comunidades nativas en la cuenca del Rio Tambo y Ene

	PROGRAMADA	EJECUTADA	AVANCE (%)
META FISICA.	11	11	65%
UNIDAD DE MEDIDA META FISICA			
PRESUPUESTO	S/. 1478378	S/.782255	68.20%



NÚMERO Y TIPO DE BENEFICIARIOS:

Comunidad nativa de Anapate, Betania, Buenos Aires, Marankiari, Otica, S.F. de Cusherine, Camantavishi, Potoseni, Parijaro, Alto Kamonashyari, Shimashiriavo.

LOGROS OBTENIDOS:

Publicación de la resolución de la DGAAA de las comunidades nativas de Oviri, Marankiario y Potoseni, para proseguir con los tramites correspondientes de dichas comunidades

FORMALIZACION Y TITULACION DE PREDIOS RURALES

I. LOCALIZACIÓN:

REGIÓN : JUNIN
PROVINCIA : SATIPO, CHANCHAMAYO, CHUPACA, CONCEPCION, TARMA
DISTRITO : MULTIDISTRITAL

II. DESCRIPCION GENERAL:

Saneamiento físico legal; formalización y titulación de predios rurales desarrollados en la selva central y valle del Mantaro.

	PROGRAMADA	EJECUTADA	AVANCE (%)
META FÍSICA	3870 TITULOS	3870 TITULOS	100.00%
PRESUPUESTO	S/. 1488080	S/. 750774	51%



NÚMERO Y TIPO DE BENEFICIARIOS:

3870 Propietarios de predios rurales

LOGROS OBTENIDOS:

Se entregaron 2000 títulos en el valle del Mantaro y en la selva central provincias de Satipo y Chanchamayo.

Se tienen 1780 títulos para ingresar a los registros públicos para su respectiva inscripción y posterior entrega.

g) DIRECCIÓN REGIONAL DE COMERCIO EXTERIOR Y TURISMO

ATENCIÓN DE EVENTO TURÍSTICO: SEMANA SANTA 2016

I. LOCALIZACIÓN

REGIÓN : Junín y Lima
PROVINCIA : Huancayo y Lima
DISTRITO : Multidistrital

II. DESCRIPCIÓN GENERAL

El 15 de marzo se desarrolló una conferencia de prensa en la ciudad de Huancayo, con el objetivo de realizar el Lanzamiento del Programa por Semana Santa; y el 16 de marzo, se llevó a cabo la conferencia de prensa en el Club Huancayo de la ciudad de Lima, con una Feria Informativa con Exposiciones de Artesanía, Productos Agroindustriales y Gastronomía de la Región Junín.



NÚMERO Y TIPO DE BENEFICIARIOS:

- Beneficiarios directos: Visitantes (Turistas y excursionistas)
- Beneficiarios indirectos: Prestadores de servicios turísticos y población en general.

LOGROS OBTENIDOS:

- Se tuvo la visita de 34,303 turistas, superando en 109% (17,904 turistas) con respecto al 2015.

ATENCIÓN DE EVENTO TURÍSTICO: SEMANA TURÍSTICA DE SELVA CENTRAL

I. LOCALIZACIÓN

REGIÓN : Junín
PROVINCIA : Huancayo
DISTRITO : Huancayo

II. DESCRIPCIÓN GENERAL

La Semana Turística de Selva Central se realizó del 18 al 26 de junio, dentro de las actividades de promoción se desarrolló la II Feria Artesanal, Agroindustrial y Gastronómica y Expo Café de la Selva Central, los días 10, 11 y 12 de junio, en las instalaciones de la Explanada Municipal. Del mismo modo, se realizó la degustación de 7,000 tazas de café.



NÚMERO Y TIPO DE BENEFICIARIOS:

- Beneficiarios directos: Visitantes (Turistas y excursionistas)
- Beneficiarios indirectos: Prestadores de servicios turísticos y población en general.

LOGROS OBTENIDOS:

- Promoción de las actividades por la Semana Turística de Selva Central.
- Promoción del consumo de café de Selva Central.

ATENCIÓN DE EVENTO TURÍSTICO: FIESTAS PATRIAS 2016

I. LOCALIZACIÓN

REGIÓN : Junín y Lima
PROVINCIA : Huancayo y Lima
DISTRITO : Huancayo y Lima

II. DESCRIPCIÓN GENERAL

El 13 de julio de 2016, se llevó a cabo la conferencia de prensa en el Club Huancayo de la ciudad de Lima, en cuya oportunidad se desarrolló una Feria Informativa con Exposiciones de Artesanía, Productos Agroindustriales y Gastronomía de la Región Junín; y el 19 de julio de 2016, se efectuó una conferencia de prensa en la ciudad de Huancayo para la presentación del Programa de Fiesta Patrias.



NÚMERO Y TIPO DE BENEFICIARIOS:

- Beneficiarios directos: Visitantes (Turistas y excursionistas)
- Beneficiarios indirectos: Prestadores de servicios turísticos y población en general.

LOGROS OBTENIDOS:

- Se tuvo la visita de 97,633 turistas, que representa una cifra significativa y marca un hito histórico para la Región Junín.

CAPACITACIÓN A PRESTADORES DE SERVICIOS TURÍSTICOS

I. LOCALIZACIÓN

REGIÓN : Junín
PROVINCIA : Huancayo, Chupaca, Concepción, Jauja, Tarma,
Junín, Yauli, Chanchamayo y Satipo
DISTRITO : Multidistrital

II. DESCRIPCIÓN GENERAL

Desarrollo de 06 Cursos de Capacitación dirigido a Prestadores de Servicios Turísticos, denominado “Calidad en la Prestación de Servicios Turísticos”, en las provincias de Huancayo, Jauja, Tarma, Chanchamayo y Satipo.

Realización del **Taller de Fortalecimiento de Capacidades Turismo In y Material Promocional**, evento realizado en coordinación con PROMPERU, con el propósito de contribuir al fortalecimiento de capacidades de los actores involucrados en el desarrollo y promoción de la actividad turística.



NÚMERO Y TIPO DE BENEFICIARIOS:

- Beneficiarios directos: 420 Prestadores de Servicio Turístico

LOGROS OBTENIDOS:

- Fortalecimiento de capacidades de 331 prestadores de servicios turísticos de los distritos de San Jerónimo de Tunán, Jauja, Tarma, La Merced, Satipo y Pangoa.

ATENCIÓN DE EVENTO TURÍSTICO: II SEMANA TURÍSTICA DEL VALLE DEL MANTARO

I. LOCALIZACIÓN

REGIÓN : Junín
PROVINCIA : Huancayo, Chupaca, Concepción y Jauja.
DISTRITO : Multidistrital

II. DESCRIPCIÓN GENERAL

En el marco de la **II Semana Turística del Valle del Mantaro**, con el propósito de promocionar las diversas actividades, se realizaron dos conferencias de prensa, en la ciudad de Lima (principal mercado emisor) y la ciudad de Huancayo.

Asimismo, se tiene programado la realización de la **II Feria Turística, Artesanal, Agroindustrial y Gastronómica del Valle del Mantaro “Junín Sierra y Selva”**, así como el recorrido turístico “Valle del Mantaro sobre Rieles”.



NÚMERO Y TIPO DE BENEFICIARIOS:

- Beneficiarios directos: Visitantes.
- Beneficiarios indirectos: Prestadores de servicios turísticos.

LOGROS OBTENIDOS:

- Aún no se dispone del número total de visitantes que arribarán a la Región Junín, debido a que la referida actividad se encuentra en ejecución.

IMPLEMENTACIÓN DEL PROGRAMA DE DESARROLLO DE CAPACIDADES PARA ARTESANOS

I. LOCALIZACIÓN

REGIÓN : Junín
PROVINCIA : Huancayo
DISTRITO : Multidistrital

II. DESCRIPCIÓN GENERAL

En el marco del convenio suscrito con la ONG Servicios Educativos Promoción y Apoyo Rural – SEPAR, se viene ejecutando el proyecto: “Promoción y Fortalecimiento de Capacidades para el Emprendimiento - Artesanía, Servicio y Manufactura Huancayo – Junín”, con el objetivo de mejorar y fortalecer capacidades emprendedoras para la adecuada gestión de negocios, que inició el 01 de mayo y se extenderá hasta el 01 mayo de 2017, contando con la participación de 116 artesanos.



NÚMERO Y TIPO DE BENEFICIARIOS:

- Beneficiarios directos: 116 artesanos de la línea de textiles, de los distritos de Huancayo, Chilca y San Jerónimo de Tunan

LOGROS OBTENIDOS:

- Fortalecimiento de capacidades emprendedoras de 116 artesanos de la línea de textiles, de los distritos de Huancayo, Chilca y San Jerónimo de Tunan

ORGANIZACIÓN DE EVENTOS A NIVEL REGIONAL, NACIONAL E INTERNACIONAL PARA IDENTIFICAR OPORTUNIDADES COMERCIALES.

I. LOCALIZACIÓN

REGIÓN : Junín
PROVINCIA : Huancayo
DISTRITO : Huancayo

II. DESCRIPCIÓN GENERAL

El 17 de marzo, con motivo de la Juramentación de la Junta Directiva de Mancomunidad Regional “PACÍFICO CENTRO AMAZÓNICA”, en las instalaciones del Congreso de la República presidida el Gobernador Regional de Junín, se propició la participación de empresas exportadoras de la Región Junín, quienes tuvieron la oportunidad de presentar y promocionar sus productos, ante la presencia de representantes de varios países.



NÚMERO Y TIPO DE BENEFICIARIOS:

- Beneficiarios directos: 24 empresas exportadoras de la Mancomunidad Regional Pacífico Centro Amazónica.

LOGROS OBTENIDOS:

- Promoción de la oferta exportable de 24 empresas exportadoras de la Mancomunidad Regional Pacífico Centro Amazónica.

PARTICIPACIÓN DE EMPRESARIOS EXPORTADORES EN FERIAS A NIVEL REGIONAL Y NACIONAL.

I. LOCALIZACIÓN

REGIÓN : Lima
PROVINCIA : Lima
DISTRITO : San Borja

II. DESCRIPCIÓN GENERAL

Participación de 07 empresas exportadoras de prendas de alpaca de nuestra Región, en la **Feria Perú Moda y Gift Show**, evento Internacional que congregó importantes compradores del mundo, en confecciones, calzado, joyería, artículos de decoración y regalo para el hogar.

En la provincia de Junín, en agosto, se realizó la **XIII Feria y XVIII Festival Internacional de la Maca 2016, "Agosto, mes de la Maca... consume lo nuestro"**, en la que se tuvo la participación de 18 empresas exportadoras y con potencial exportador, que dieron a conocer una variedad de productos derivados de la maca.



NÚMERO Y TIPO DE BENEFICIARIOS:

- Beneficiarios directos: 25 empresas exportadoras y con potencial exportador de la Región Junín.

LOGROS OBTENIDOS:

- Promoción de la oferta exportable de 25 empresas exportadoras y con potencial exportador.

APOYO A PROGRAMAS RELACIONADOS CON EL DESARROLLO EXPORTADOR

I. LOCALIZACIÓN

REGIÓN : Ica
PROVINCIA : Ica
DISTRITO : Ica

II. DESCRIPCIÓN GENERAL

Participación de 23 empresas productoras y exportadoras de la Región Junín del sector agroindustrial, en la **Macro Rueda de Negocios "CENTRO EXPORTA ICA 2016"**, que se configura como el principal evento de promoción comercial en el centro y sur del Perú, cuyo objetivo es propiciar el acercamiento y contacto directo entre los productores, procesadores, fabricantes y exportadores de diversas regiones del Perú.



NÚMERO Y TIPO DE BENEFICIARIOS:

- Beneficiarios directos: 23 empresas productoras y exportadoras del sector agroindustrial de la Región Junín.

LOGROS OBTENIDOS:

- Promoción de la oferta exportable de 23 empresas productoras y exportadoras del sector agroindustrial de la Región Junín.

ORGANIZACIÓN DE VISITA DE ESTUDIANTES A EMPRESAS EXPORTADORAS DE LA REGIÓN JUNÍN

I. LOCALIZACIÓN

REGIÓN : Huancayo
PROVINCIA : Huancayo
DISTRITO : Huancayo

II. DESCRIPCIÓN GENERAL

Visita de 60 alumnos de la carrera de Negocios Internacionales y de Agro Negocios Internacionales de la Universidad Continental, a las instalaciones de las empresa exportadoras: Natural Products NAR VID E.I.R.L. y Apromac Valle del Mantaro, con el propósito de intercambiar experiencias y conocimientos; y de este modo contribuir a fortalecer la cultura exportadora.



NÚMERO Y TIPO DE BENEFICIARIOS:

- Beneficiarios directos: 60 alumnos de la carrera de Negocios Internacionales y de Agro Negocios Internacionales de la Universidad Continental.
- Beneficiario indirecto: 02 Empresas exportadoras.

LOGROS OBTENIDOS:

- Fortalecimiento de la cultura exportadora de 30 alumnos de la Universidad Continental.
- Intercambio de experiencias y conocimiento entre el empresario exportador y alumnos.

II RUEDA DE NEGOCIOS CONEXT JUNÍN 2016

I. LOCALIZACIÓN

REGIÓN : Lima
PROVINCIA : Lima
DISTRITO : San Isidro

II. DESCRIPCIÓN GENERAL

Con el propósito de identificar oportunidades comerciales para los empresarios exportadores y con potencial exportador de la Región Junín, se tiene programado la realización de la **II Rueda de Negocios CONEXT JUNÍN 2016**, que se desarrollará el día 12 de diciembre, en la ciudad de Lima, en las instalaciones del Ministerio de Comercio Exterior y Turismo. A la fecha se ha seleccionado 50 empresas, cuya oferta exportable está relacionada con café, maca, quinua, cacao, alcachofa, textiles de alpaca, artesanía, calzados, joyería, entre otros.



NÚMERO Y TIPO DE BENEFICIARIOS:

- Beneficiarios directos: 50 Empresas exportadoras y con potencial exportador.

LOGROS OBTENIDOS:

- Se ha seleccionado a 50 empresas exportadoras y con potencial exportador.

4.5 OER 5: LOGRAR UN DESARROLLO REGIONAL EQUILIBRADO E INFRAESTRUCTURA.

a) GERENCIA REGIONAL DE INFRAESTRUCTURA



**MEJORAMIENTO DEL SERVICIO EDUCATIVO EN LA I.E. INICIAL 30854,
LOCALIDAD DE CASACOTO, DISTRITO DE TAPO, PROVINCIA DE TARMA, REGIÓN
JUNÍN**



1

MONTO DE INVERSIÓN: S/. 1'152,386.20



ANTES



ANTES



ACTUAL



**INSTALACIÓN DEL SERVICIO EDUCATIVO INICIAL ESCOLARIZADO EN LA I.E. N
1806 EN EL CENTRO POBLADO YANEC, DISTRITO DE SAN PEDRO DE CAJAS
PROVINCIA DE TARMA**



2

MONTO DE INVERSIÓN: S/. 1'586,212.64



ANTES



ANTES



ACTUAL



INSTALACIÓN DEL SERVICIO EDUCATIVO INICIAL ESCOLARIZADO EN LA I.E. N° 1801 EN EL CENTRO POBLADO DE QUETA, DISTRITO DE TAPO, PROVINCIA DE TARMA, REGIÓN - JUNÍN



3

MONTO DE INVERSIÓN: S/. 1'413,594.85



ANTES



ANTES



ACTUAL



MEJORAMIENTO DEL SERVICIO EDUCATIVO EN LA I.E. INICIAL 30947 CENTRO POBLADO CAYASH, SAN PEDRO DE CAJAS, TARMA, JUNÍN



5

MONTO DE INVERSIÓN: S/. 1'176,095.93



ANTES



ANTES



ACTUAL



**INSTALACIÓN DE LOS SERVICIOS DE EDUCACIÓN INICIAL ESCOLARIZADA EN LA
I.E N 1805 DEL CENTRO POBLADO DE CULEBRAYOC, DISTRITO DE PÁLCA,
PROVINCIA DE TARMA REGIÓN JUNÍN**



6

MONTO DE INVERSIÓN: S/. 1'496,514.96



VIAS DE COMUNICACION



**«MEJORAMIENTO DE LA CARRETERA HUAYUNIOCC -
HUASAHUASI, DISTRITO DE HUASAHUASI - PROVINCIA DE
TARMA - REGIÓN JUNIN»**



1

MONTO DE INVERSIÓN: S/. 20'104,585.03





**«MEJORAMIENTO DE LA CARRETERA A NIVEL DE
ASFALTADO TRAMO: ACOBAMBA, PALCAMAYO – SAN PEDRO DE
CAJAS – CONDORIN, PROVINCIA DE TARMA – JUNIN»**

MONTO DE INVERSIÓN: S/. 43'189,186.65



2

ANTES



ANTES



ACTUAL



**“MANTENIMIENTOS PERIODICO DE LA RUTA
DEPARTAMENTAL JU -103 TRAMOS:**

- TRAMO I: PALCA - TAPO - MACO-JAJACHACA L=40.055
- TRAMO II: JAJACHACA-YAULI L=25.142”



3

	PROGRAMADO	EJECUTADA	AVANCE (%)
META FISICA	65.197 KM.	65.197 KM.	100%
PRESUPUESTO	S/. 1,744,284.66	S/. 0	0%





"MANTENIMIENTOS PERIODICO DE LA RUTA DEPARTAMENTAL JU -104 TRAMOS:

- TRAMO I: SAN RAMON - VITOC - UCHUBAMBA L=47.800
- TRAMO II: UCHUBAMBA - PTE DERRUMBO L=17.430
- TRAMO III: PTE DERRUMBO - CURIMARCA L=13.770
- TRAMO IV: MOLINOS - QUERO - CURIMARCA L=38.000"

	PROGRAMADO	EJECUTADA	AVANCE (%)
META FISICA	117,000 KM.	117,000 KM.	100%
PRESUPUESTO	S/. 3,130,225.40	S/. 0	0%



4



"MANTENIMIENTOS RUTINARIO MANUAL DE LA RUTA DEPARTAMENTAL JU -103 TRAMO:

- TRAMO I: EMR PE - 22A (PALCA) - C.R PUEBLO NUEVO L=15.000 KM
- TRAMO II: C.R PUEBLO NUEVO - C.R MACO L=11.550 KM
- TRAMO III: C.R MACO - C.R JAJACHACA L= 13.505 KM
- TRAMO IV: C.R JAJACHACA - ABRA CAYAN L= 10.700 KM
- TRAMO V: ABRA CAYAN - EMR PE -3S - A (JAUJA) L= 21.176 KM"

	PROGRAMADO	EJECUTADA	AVANCE (%)
META FISICA	71.886 KM.	35.943 KM.	50%
PRESUPUESTO	S/. 287,333.32	S/. 0	0%



5





"MANTENIMIENTOS RUTINARIO MANUAL DE LA RUTA DEPARTAMENTAL JU -104 TRAMO:

- ☐ TRAMO I: EMR PE-22A (SAN RAMON) - C.R VITOC L=10.900 KM
- ☐ TRAMO II: C.R VITOC - D.V. MONOBAMBA L=20.500 KM
- ☐ TRAMO III: D.V. MONOBAMBA - C.R UCHUBAMBA L= 16.400 KM
- ☐ TRAMO IV: C.R UCHUBAMBA - PTE. DERRUMBO L= 17.430 KM
- ☐ TRAMO V: PTE. DERRUMBO - CURIMARCA L= 13.770 KM
- ☐ TRAMO VI: CURIMARCA - ABRA CURIMARCA L= 16.000 KM
- ☐ TRAMO VII: ABRA CURIMARCA - QUERO L= 10.000 KM
- ☐ TRAMO VIII: QUERO - MOLINOS L=12,000 KM"

	PROGRAMADO	EJECUTADA	AVANCE (%)
META FISICA	117.000 KM.	58.500 KM.	50%
PRESUPUESTO	S/. 467,364.54	S/. 0	0%



6



MANTENIMIENTOS RUTINARIO MANUAL DE LA RUTA DEPARTAMENTAL JU -106 TRAMO:

- ☐ TRAMO I: SAN RAMON - LA PROMISORA L= 15.120 KM
- ☐ TRAMO II: FIN TRAMO PROYECTADO (PUENTE S/N)-CP TAMBOS L= 10.810 KM
- ☐ TRAMO III: CP TAMBOS- ULCUMAYO L= 14.483 KM
- ☐ TRAMO IV: ULCUMAYO - EMR JU -107 (MANGAN) L= 12.973 KM"

	PROGRAMADO	EJECUTADA	AVANCE (%)
META FISICA	53.380 KM.	26.693 KM.	50%
PRESUPUESTO	S/. 213,254.05	S/. 0	0%



7



“MANTENIMIENTOS RUTINARIO MANUAL DE LA RUTA DEPARTAMENTAL JU -108 ”



8

	PROGRAMADO	EJECUTADA	AVANCE (%)
META FISICA	289.968 KM.	144.984 KM.	50%
PRESUPUESTO	S/. 1,078,781.23	S/. 0	0%



“CONSTRUCCION DE TROCHA CARROZABLE ULCUMAYO-SAN RAMON, TRAMO III HUANCHUYRU NUEVA ITALIA-DISTRITO DE ULCUMAYO Y SAN RAMON.»



9

MONTO DE INVERSIÓN: S/. 30'412,201.00



ANTES



ANTES



ACTUAL

AHORA SUMAN 255 NUEVAS OBRAS EN SIERRA Y SELVA DE JUNIN

DEMOSTRANDO TU EQUIPO CHAMBA SOSTENIBLE SI CUMPLE :

- ▶ **123 INSTITUCIONES EDUCATIVAS, 72 PUENTES MODULARES ,
32 CENTROS DE SALUD IMPLEMENTADOS Y REMODELADOS -
VRAEM.**
- ▶ **28 INFRAESTRUCTURAS VIALES EN AGUA Y DESAGUE .**

DEMOSTRADOS SON 255 OBRAS .

**Mg. ANGEL UNCHUPAICO CANCHUMANI
GOBERNADOR CHAMBA**

DESCENTRALIZANDO PRESUPUESTO, SI CUMPLE



**RECUPERACION DE LOS SERVICIOS DE EDUCACIÓN PRIMARIA Y SECUNDARIA
DE LA INSTITUCIÓN EDUCATIVA EMBLEMÁTICA SANTA ISABEL, DISTRITO
HUANCAYO, PROVINCIA HUANCAYO - DEPARTAMENTO JUNÍN.**



01

MONTO DE INVERSIÓN: S/. 81,699,006.83

S/. 17, 238,085.00 Nuevos Soles con DECRETO SUPREMO N° 023-2015-EE, con fecha 23 de Febrero de 2015.	17,238,085.00
S/. 14, 063,422.00 Nuevos Soles con DECRETO SUPREMO N° 209-2015-EE, con fecha 26 de Julio de 2015.	14,063,422.00
S/. 5, 000,000.00 Nuevos Soles con DECRETO SUPREMO N° 368-2015-EE, con fecha 19 de Diciembre de 2015	5,000,000.00
S/. 3, 515,855.00 Nuevos Soles con DECRETO SUPREMO N° 368-2015-EE, con fecha 23 de Diciembre de 2015.	3,515,855.00
S/. 21, 289,049.00 Nuevos Soles con LEY 30458, con fecha 16 de Junio de 2016.	21,289,049.00
S/. 18, 420,723.00 Nuevos Soles con DECRETO SUPREMO N° 165-2016-EE, con fecha 18 de Junio de 2016.	18,420,723.00
TOTAL	79,527,134.00



**"IMPLEMENTACIÓN DEL INSTITUTO REGIONAL DE
ENFERMEDADES NEOPLÁSICAS DE LA MACROREGIÓN DEL
CENTRO DEL PERÚ"**



01

MONTO DE INVERSIÓN: S/. 226,061,112.00



ANTES



ANTES



ACTUAL



**"IMPLEMENTACIÓN DEL INSTITUTO REGIONAL DE
ENFERMEDADES NEOPLÁSICAS DE LA MACROREGIÓN DEL
CENTRO DEL PERÚ"**



01

MONTO DE INVERSIÓN: S/. 226,061,112.00

FINANCIAMIENTO	
DESCRIPCIÓN	MONTO S/.
DECRETO SUPREMO N°031-2015-EF, DEL 21/02/2015	2,354,290.00
DECRETO SUPREMO N°047-2016-EF, DEL 11/03/2016	36,927.00
DECRETO SUPREMO N°079-2016-EF, DEL 19/04/2016	59,578,148.00
TOTAL	61,969,365.00



"MEJORAMIENTO DE LA CAPACIDAD RESOLUTIVA DEL HOSPITAL DANIEL ALCIDES CARRION DE HUANCAYO"

MONTO DE INVERSIÓN: S/. 194'720,342.76



12



ANTES



ANTES



ACTUAL



"MEJORAMIENTO DE LA CAPACIDAD RESOLUTIVA DEL HOSPITAL DANIEL ALCIDES CARRION DE HUANCAYO"

Autorizan Transferencia de Partidas en el Presupuesto del Sector Público para el Año Fiscal 2016 del pliego Ministerio de Salud a favor del Ministerio de Economía y Finanzas y diversos Gobiernos Regionales y Gobiernos Locales para financiar proyectos de inversión pública

DECRETO SUPREMO Nº 079-2016-EF

EL PRESIDENTE DE LA REPÚBLICA

CONSIDERANDO:

Que, mediante Ley Nº 30372, Ley de Presupuesto del Sector Público para el Año Fiscal 2016, se aprobó, entre otros, el presupuesto institucional del pliego 011: Ministerio de Salud;

DECRETA:

Artículo 1.- Objeto

1.1 Autorízase una Transferencia de Partidas en el Presupuesto del Sector Público para el Año Fiscal 2016, hasta por la suma de TRESCIENTOS OCHENTA Y CINCO MILLONES QUINIENTOS CINCUENTA Y CUATRO MIL DOSCIENTOS TREINTA Y OCHO Y 00/100 SOLES (S/ 385 554 238,00), del pliego Ministerio de Salud, a favor de diversos pliegos Gobiernos Regionales y Gobiernos Locales, para financiar la ejecución de treinta y dos (32) proyectos de inversión pública de infraestructura sanitaria y la Reserva de Contingencia del Ministerio de Economía y Finanzas, conforme a lo indicado en la parte considerativa de la presente norma, de acuerdo al siguiente detalle:

450: GOBIERNO REGIONAL DEL DEPARTAMENTO DE JUNÍN	102124	2161774	Implementación del Instituto Regional de Enfermedades Neoplásicas de la Macro Región del Centro del Perú	59,578,148
	179293	2159229	Mejoramiento de la Capacidad Resolutiva del Hospital Daniel Alcides Carrion Huancayo	16,764,915



12



"CONSTRUCCIÓN DEL PUENTE SOBRE EL RIO MANTARO, DISTRITOS DE CHILCA Y TRES DE DICIEMBRE, PROVINCIAS DE HUANCAYO Y CHUPACA - DEPARTAMENTO DE JUNÍN"



17

MONTO DE INVERSIÓN: S/. 97,115,173.47



ANTES



ANTES



ACTUAL



"MEJORAMIENTO DE LA CARRETERA CHUPURO – VISTA ALEGRE – CHICCHE - CHONGOS ALTO – HUASICANCHA, PROVINCIA DE HUANCAYO, REGIÓN JUNÍN"



01

MONTO DE INVERSIÓN: S/. 96,034,553.32



ANTES



ANTES



DESPUÉS



"MEJORAMIENTO DE LA CAPACIDAD RESOLUTIVA DEL HOSPITAL EL CARMEN, HUANCAYO, REGION JUNIN"

MONTO DE INVERSIÓN: S/. 155'988,216.81



13



A LA FECHA



A LA FECHA



CONSTRUCCION CULMINADA AL 2017



"MEJORAMIENTO DE LA CAPACIDAD RESOLUTIVA DEL HOSPITAL EL CARMEN, HUANCAYO, REGION JUNIN"



13

Autorizan Crédito Suplementario para la continuidad de proyectos de inversión pública, acciones de mantenimiento y actividades vinculadas a la prevención, mitigación y adecuada preparación para la respuesta ante situaciones de desastre durante el año 2015

DECRETO SUPREMO N° 023 -2015-EF

EL PRESIDENTE DE LA REPÚBLICA

CONSIDERANDO:

Que, el numeral 1 de la Septuagésima Segunda Disposición Complementaria Final de la Ley N° 30281, Ley de Presupuesto del Sector Público para el Año Fiscal 2015, con el fin de garantizar la continuidad de proyectos de inversión pública durante el año 2015, así como la

DECRETA:

Artículo 1º.- Objeto

Autorízase la incorporación de recursos vía Crédito Suplementario en el Presupuesto del Sector Público para el Año Fiscal 2015, hasta por la suma de UN MIL TRESCIENTOS TREINTA MILLONES DOSCIENTOS CUARENTA Y SEIS MIL QUINIENTOS CINCUENTA Y TRES Y 00/100 NUEVOS SOLES (S/. 1 330 246 553,00), para la ejecución de los proyectos de inversión pública,

2164051. MEJORAMIENTO DE LA CAPACIDAD RESOLUTIVA DEL HOSPITAL EL CARMEN HUANCAYO, REGION JUNIN

14,552,198



"MEJORAMIENTO DE LA CAPACIDAD RESOLUTIVA DEL HOSPITAL EL CARMEN, HUANCAYO, REGION JUNIN"



13

CONVENIO N° 026-2014/MINSA

CONVENIO DE FINANCIAMIENTO EN EL AÑO FISCAL 2014 DEL PROYECTO DE INVERSIÓN PÚBLICA "MEJORAMIENTO DE LA CAPACIDAD RESOLUTIVA DEL HOSPITAL EL CARMEN HUANCAYO, REGIÓN JUNÍN" CON CÓDIGO SNIP N° 184530, ENTRE EL MINISTERIO DE SALUD Y EL GOBIERNO REGIONAL DE JUNÍN

Conste por el presente documento el Convenio de Financiamiento que celebran el Ministerio de Salud, con RUC N° 20131373237, con domicilio legal en la avenida Salaverry N° 801, distrito de Jesús María, provincia y departamento de Lima, debidamente representado por la Ministra de Salud, señora Midori Musme Cristina De Habich Rospigliosi, identificada con D.N.I. N° 10322031, designada mediante Resolución Suprema N° 078-2014-PCM, a quien en adelante se denominará **EL MINSA**; y de la otra parte el Gobierno Regional de Junín, con RUC N° 20486021692, con domicilio legal en Jr. Loreto N° 363 (2do. Piso), distrito de Huancayo, provincia de Huancayo, departamento de Junín, debidamente representado por el Vicepresidente Regional, señor Américo Enrique Mercado Méndez, identificado con D.N.I. N° 20023030, quien ejerce las funciones de la Presidencia Regional en mérito al Acuerdo Regional N° 148-2014-GRJ/CR, en adelante **EL GOBIERNO REGIONAL**; en los términos y condiciones siguientes:

CLÁUSULA SEGUNDA: ANTECEDENTES

2.1 **EL GOBIERNO REGIONAL** solicita a **EL MINSA** financiamiento en el Año Fiscal 2014 para el proyecto de inversión pública denominado "Mejoramiento de la Capacidad Resolutiva del Hospital El Carmen Huancayo, Región Junín" identificado con Código SNIP N° 184530, el cual declara ha sido elaborado bajo su responsabilidad y ha obtenido la viabilidad correspondiente en el marco del Sistema Nacional de Inversión Pública – SNIP el 23 de octubre de 2012. A la fecha de suscripción del presente Convenio, el estado situacional del citado proyecto de inversión pública es el siguiente: cuenta con Expediente Técnico aprobado, en proceso de convocatoria de selección para ejecución de obra ante el OSCE.

CLÁUSULA SEXTA: TRANSFERENCIA DE RECURSOS

6.1 El monto de la transferencia de recursos que **EL MINSA** realizará en el presente ejercicio fiscal 2014, para el financiamiento de **EL PROYECTO**, es hasta por la suma de Treinta y Un Millones y 00/100 Nuevos Soles (S/. 31 000 000.00).



MEJORAMIENTO DE LOS SERVICIOS DE SALUD DEL HOSPITAL DE APOYO PICHANAKI, DISTRITO PICHANAKI, PROVINCIA CHANCHAMAYO, REGION JUNIN



14

MONTO DE INVERSIÓN: S/. 82,999,089.00



ACTUAL



ACTUAL



MUY PRONTO



**CREACION DEL PUENTE SAN FERNANDO SOBRE EL RIO SHULLCAS,
ENTRE LOS DISTRITOS DE HUANCAYO Y EL TAMBO, PROVINCIA DE
HUANCAYO, REGION JUNIN**



14

MONTO DE INVERSIÓN: **S/. 16,082,039.00**

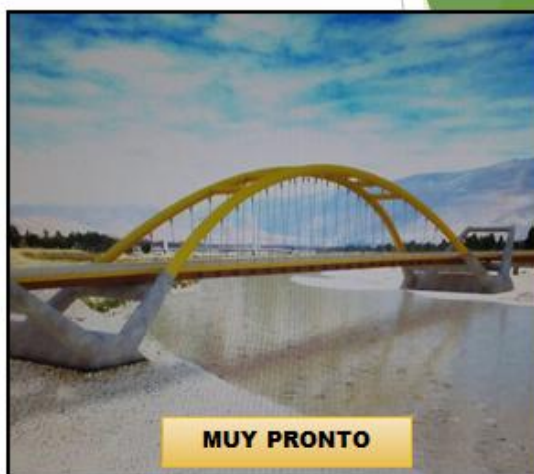

MUY PRONTO



**“CREACIÓN DEL PUENTE COMUNEROS ENTRE LA AV. DANIEL ALCIDES
CARRIÓN Y CA. MAX HONGLER EN LOS DISTRITOS DE HUANCAYO -
HUAMANCACA CHICO, PROVINCIA DE HUANCAYO Y CHUPACA,
REGIÓN JUNÍN”**



14

MONTO DE INVERSIÓN: **S/. 155,517,354.00**

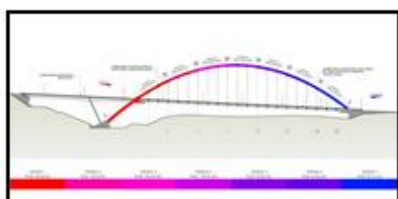

MUY PRONTO



**"MEJORAMIENTO DE LA CARRETERA DEPARTAMENTAL JU - 108
TRAMO: PALIAN - VILCACOTO - ACOPALCA - ABRA HUAYTAPALLANA -
PARIAHUANCA, PROVINCIA DE HUANCAYO, DEPARTAMENTO JUNÍN"**



14

MONTO DE INVERSIÓN: S/. 77,083,713.00



110 INSTITUCIONES EDUCATIVOS



**RECUPERACION DE LOS SERVICIOS DE EDUCACIÓN PRIMARIA Y SECUNDARIA
DE LA INSTITUCIÓN EDUCATIVA EMBLEMÁTICA SANTA ISABEL, DISTRITO
HUANCAYO, PROVINCIA HUANCAYO - DEPARTAMENTO JUNÍN.**



01

MONTO DE INVERSIÓN: S/. 81,699,006.83



I.E. N° 204 EN EL CENTRO POBLADO
MICALLA BASTIDAS, PANGOA, SAIPO



I.E. N° 201 EN EL CENTRO POBLADO
SAN HERNANDEZ, PANGOA, SAIPO



I.E. N° 200 EN EL CENTRO POBLADO
SECTOR CASANCHO, PANGOA, SAIPO



I.E. N° 222 EN EL CENTRO POBLADO
BOCA BONITO, PANGOA, SAIPO



I.E. INICIAL N° 021 EN EL CENTRO
POBLADO AUTO SALTINI, PANGOA, SAIPO



I.E. N° 5105 EN EL CENTRO POBLADO
LA FLORIDA, PANGOA, SAIPO



I.E. I. N° 205 DEL CENTRO POBLADO
ALTO TWINZA, PANGOA, SAIPO



I.E. N° 978 EN LACUNN CENTRO
SOMAVINI, PANGOA, SAIPO



I.E. INICIAL N° 08 TUTAC AMARI -
LLAYLLA - SAIPO



I.E. INICIAL N° 1005 SANTA ROSA DE
OMAYRO, PAMPA HERMOSA, SAIPO



I.E. I. N° 5146+ CENTRO POBLADO EMPA
JULIAN, PICHANAE, CHANCEMAYO



I.E. I. N° 5107 DEL CENTRO POBLADO DE
BUENOS AIRES, PIRINE, CHANCEMAYO



I.E. RAMON CASTILLA DE LANZ BAJO
ALDEA, PIRINE, CHANCEMAYO



I.E. N° 1505 EN EL CENTRO POBLADO
DE CUMAMCA MOLINOS, JAJA



I.E. I. N° 1507 EN EL BARRIO SAN JUAN
DE MIRALORES, SINCOS, JAJA



I.E. N° 1505 DEL CENTRO POBLADO
QUICHA GRANDE, ACO, CONCEPCION



I.E. I. N° 2012 DEL CENTRO POBLADO
SAN JERONIMO, PANGOA, SAIPO



I.E. I. N° 2018 EN EL CENTRO POBLADO
SANTA TERESITA, PANGOA, SAIPO



I.E.I.N° 30001-109 EN EL CENTRO POBLADO VILLASACUDOR, PANGOA, SAIPO



19

I.E.I.N° 30559 LOCALIDAD DE CASACOTO, TAPO, TAPMA



20

I.E.I.N° 31422 EN EL CENTRO POBLADO SAN MIGUEL DE MINARIO



21

I.E.I.N° 30550 EN EL CENTRO POBLADO NUYA ESPERANZA, SAIPO, JUNIN



22

I.E.I INICIAL N° 1501 DEL CENTRO POBLADO QUITO, MOLINOS, JALJA



23

I.E.I.N° 1765 EN EL CENTRO POBLADO BAJO SHANEI, SAIPO, SAIPO



24

I.E.I.N° 30526 EN EL CENTRO POBLADO VILLALUZ, PANGOA, SAIPO



25

I.E.N° 1702 AIN EL CENTRO POBLADO BAJO SOMONTONAI, RIO NEGRO, SAIPO



26

I.E.I.N 222 EN LA CCNN DE SHIMATUNZO, RIO TAMBO, SAIPO



27

I.E. 1046 DEL CENTRO POBLADO UNIÓN SHIMASEDO, PICHANAI, CHANCHAMAYO



28

I.E.I.N° 220 DE LA COMUNIDAD NATIVA SAYO ROSEHAI, SELVA VERDE, SAIPO



29

I.E.N° 2112 EN LA COMUNIDAD NATIVA DE SANTA MARIA DE AITEL, PICHANAI, CHANCHAMAYO



30

I.E.I.N° 31406 CENTRO POBLADO CENTRO PUMPUHANI, PICHANAI, CHANCHAMAYO



31

I.E.N° 30001-18 DEL CENTRO POBLADO PUERTO RICO, RIO TAMBO, SAIPO



32

I.E. INICIAL JOSÉ OLAVE, C.P. JOSÉ OLAVE, PICHANAI, CHANCHAMAYO



33

I.E.I.N° 1112 FORTALEZA EN EL CENTRO POBLADO FORTALEZA, CHILCA, HUANCAYO



34

I.E.N° 1225 DEL CENTRO POBLADO SANTA ROSA, CHAMBARA, CONCEPCION



35

I.E.I.N 226 - CCNN. UNIÓN CANUJA, RIO TAMBO, SAIPO



36

**I.E. INTEGRADO SAN JOSÉ DE BAJO
MARANGARI, PICHINI, CHANCHAMAYO**



37

**I.E. INICIAL N° 070 EN EL CC.NN SAN
ENSE, PANGOA, SAIPO**



38

**I. E. INICIAL N° 105, COMUNIDAD NATIVA DE SAN
JACINTO DE SEMERATO, RIO NEGRO, SAIPO**



39

**I.E.I.N 2001 - 245 EN LA ASOCIACION DE VIVIENDA
CORAZON DE JESUS, PICHINI, CHANCHAMAYO**



40

**I.E. N° 2114 EN LA AAVV LOS TRINIDADOS
DE LA LIBERTAD, PICHINI, CHANCHAMAYO**



41

**I.E. INICIAL ESCOLARIZADA N° 2005 CENTRO
POBLADO ZOTINI, PICHINI, CHANCHAMAYO**



42

**I.E.I.N° 2110 DE LA CC.NN SAN PABLO DE
SEDMAREIMO, PICHINAGUI, CHANCHAMAYO**



43

**I.E. N° 2107 EN LA CC.NN. CERRO PICALOR,
PICHINAGUI, CHANCHAMAYO**



44

**I.E.I.N 5128 DE LA CC.NN. SAYAMENI,
RIO TAMBO, SAIPO**



45

**I.E.I.N 2209 EN LA CCN. LOS ANGELES
DE SEMA, RIO TAMBO, SAIPO**



46

**I.E.I.N 242- CC.IT SEMA DE ORO, RIO
TAMBO, SAIPO**



47

**IE. N. 2209 EN EL CENTRO POBLADO LOS
ANGELES DE PRIMATULA, RIO TAMBO, SAIPO**



48

**I.E. N° 2205 EN LA COMUNIDAD NATIVA
CHAMALAJA, RIO TAMBO, SAIPO**



49

**N 1049 DEL CENTRO POBLADO
MONTE SINAL, RIO TAMBO, SAIPO**



50

**I.E. N° 1757 DE LA COMUNIDAD NATIVA
DE SORMARIA, RIO TAMBO, SAIPO**



51

**I.E. INTEGRADA JAIME CORDON PALOMO EN
EL CC.IT. FUENTE ENSE, RIO TAMBO, SAIPO**



52

**I.E. NIVEL SECUNDARIO DE LA COMUNIDAD
NATIVA CUBANTIA, PANGOA, SAIPO**



53

**I.E. LEONCIO PRADO GUTIERREZ, CENTRO
POBLADO MINCHAO, PICHINI, CHANCHAMAYO**



54

I.E. N° 50111 DEL BARRIO AUTORAMADILLOS,
HUAMANCACA CHICO, CEUTACA



55

I.E. N° 1805 EN EL CENTRO PUEBLADO
YANKE, SAN PEDRO DE CAJAS, Tarma



56

I.E. N° 1801 EN EL CENTRO PUEBLADO
DE QUITA, TAPO, Tarma



57

I.E. N° 51224 DEL CENTRO PUEBLADO
FALCARMANCA, TAPO, Tarma



58

I.E. 51225 DEL CENTRO PUEBLADO NUEVA
ESPERANZA, FICHERNAQUE, CHANCHAMAYO



59

LA DE INICIAL 5054/ CENTRO PUEBLADO
CAYASHAN PEDRO DE CAJAS, Tarma



60

I.E. N° 1805 DEL CENTRO PUEBLADO DE
CULIBIMAFOC, FALCA, Tarma



61

I.E. N° 205 GOLONDRINAS EN EL C.U.P.T.
HUACAMAYO, FLORENTE, CHANCHAMAYO



62

I.E. INICIAL N° 1027 DEL ANEXO DE
AMARUCANCHA, AELIAC, CEUTACA



63

I.E. N° 1105 EN EL ANEXO DE SAN ANTONIO DE ALEGRIA,
SANTO DOMINGO DE ACOBAMBA, HUANCAJO



64

I.E. N° 50170 EN EL ANEXO DE ALBAY,
CHILCA, HUANCAJO



65

I.E. N° 50254 EN EL CENTRO PUEBLADO
LLACTA, QUILCAS, HUANCAJO



66

I.E. N° 17049 EN EL CENTRO PUEBLADO JIMESALUN
DE MINAMO, PANGOA, SANTIAGO



67

I.E. N° 51557 DOMINGO RAULINO
SARMENTO, HUANCAJO, HUANCAJO



68

I.E. N° 11115 EN EL BARRIO LA LIBERTAD,
SICAYA, HUANCAJO



69

I.E. N° 1107 EN EL ANEXO DE FLORENTE, SANTO
DOMINGO DE ACOBAMBA, HUANCAJO



70

I.E. N° 2102, EN LA ASOCIACIÓN DE VIVIENDA
BUENOS AIRES, FICHERNAQUE, SANTIAGO



71

I.E. N° 1044 DE LA COMUNIDAD NATIVA SAN
CRISTÓBAL, FLORENTE, CHANCHAMAYO



72

I.E. I.N° 079 EN LACCN. SAN JUAN MANTARO,
PANGOA, SATIPO, JUNÍN



73

I.E. 5102 CC. PT. PUEBLO LIBRE BAJO
UBIMEL, PIRINKI CHANCHAMAYO



74

I.E. INICIALN° 1042 CENTRO POBLADO
CHUMINGAYEN, PIRINKI, CHANCHAMAYO



75

I.E. INICIAL ESCOLARIZADO N° 2104, EN EL CC. PT.
TAMPAZANGALO, PIRINKI, CHANCHAMAYO



76

I.E. INICIALN° 3061, EN EL CC. PT. DE
CHONGOS BAJO, CHONGOS BAJO, CHUPACA



77

I.E. I. HUERTO EDEN DEL CPT. CANA
EDEN, RIO TAMBOS, SATIPO



78

I.E. INICIALN° 999 CHALECAMAYO, DISTRITO
DE LLAYLLA, SATIPO



79

EDUCACIÓN INICIALN° 945 EN LACCN PANGA,
MAZAMBI, SATIPO



80

EDUCACIÓN INICIALN° 907 DEL CENTRO
POBLADO DE MAYENI, MAZAMBI, SATIPO



81

I.E. INTEGRADO RAMÓN CASTILLA DE LANS BAJO
ALDEA, PIRINKI, CHANCHAMAYO



82

I.E. P.N.F. SCTO. I RAMIRO VILLAFRIDE
LAZO, HUANCAYO, HUANCAYO



83

I.E. RICARDO MENENDEZ MENENDEZ DE
EL TAMBOS - HUANCAYO



84

C.E. INDUSTRIAL POLITÉCNICO CORONEL BRUNO
TORRES BALDEON DEL, MUQUEALCO, JALJA



85

INSTITUCION EDUCATIVA EMILEMÁTICA
SANTA ROSA



86

I.E. SAN FRANCISCO DE ASIS EN EL BARRIO DE
OCOFILLA, HUANCAYO



87

EDUCACIÓN INICIALN° 955 EN LACC. NN. LA
FLORIDA, PANGOA, SATIPO



88

I.E. N 3067 EN EL CENTRO POBLADO VILLA
PROGRESO, PANGOA, SATIPO



89

I.E. N° 5005 JUAN SANTOS AINDEALPA,
LLAYLLA, SATIPO



90

I.E. INICIAL N° 999 CHALECAMAYO,
LLAYLLA, SAKIPU



91

I.E. INICIAL HUANCAMAYO CC. IT. HUANCAMAYO,
SANTO DOMINGO DE ACOBAMBA, HUANCAYO



92

I.E. INICIAL 5045 - SAN FRANCISCO DE
SALVIO, SAN JOSE DE QUERO,



93

I.E. INICIAL N° 57-1 SANTA ROSA DE ILADELANEXO
DE SANTA ROSA DE LA PARIABLANCA, HUANCAYO



94

I.E. INICIAL N° 965 DEMENTUSEMI,
LLAYLLA, SAKIPU



95

I.E. DE CHAN CHAMAYO, SANTO
DOMINGO DE ACOBAMBA, HUANCAYO



96

I.E. N° 5145 LA LIBERTAD, CHUPACA,
CHUPACA



97

I.E. N° 2217 EN LA COMUNIDAD NATIVA
CAMANTAYSHI, RIO TAMBOS, SAKIPU



98

INICIAL ESCOLARIZADA N° 227 DEL
CENTRO POBLADO DEMENTINI



99

I.E. INICIAL N° 20010 MARISCAL
CASTILLA, ULUCUMAYO, JUNIN



100

I.E. N° 20031 - 245 EN LA ASOCIACIÓN DE VIVIENDA
CORAZÓN DE JESÚS, PERENE, CHAN CHAMAYO



101

I.E. N° 2227 DEL CENTRO POBLADO SOL
NACIENTE, RIO TAMBOS, SAKIPU



102

I.E. N° 006-1287 INTEGRADO SAN
CRISTÓBAL, JUNIN, JUNIN



103

I.E. I. CHUQUICOCHA CC. IT. CHUQUICOCHA,
SANTO DOMINGO DE ACOBAMBA, HUANCAYO



104

I.E. N° 2214 EN EL CENTRO POBLADO SAN
GERONIMO DE BEMPI, RIO TAMBOS, SAKIPU



105

I.E. N° 952, EN EL CENTRO POBLADO DE AJO
TUNTUNILMI, PANGOA, SAKIPU



106

I.E. N° 207 DEL CENTRO POBLADO MAYENI
MAZAMARI, SAKIPU



107

I.E. N° 5105 EN EL CENTRO POBLADO LA
FLORIDA, PANGOA, SAKIPU



108

I.E. INICIAL MERATSE CC. NN. YANISEA, AUTO
YURINAEI, CHANCELAMARO, CHANCELAMARO



109

I.E. INICIAL N° 2217 EN LA COMUNIDAD NATIVA
DE CAMANTAYESI, RIO TAMBO, SATIPO



110



GRACIAS SEÑOR GOBERNADOR...

ASÍ CHAMBEA TU REGIÓN

¡Estamos ejecutando más de 130 obras en Sierra y Selva..!



**"IMPLEMENTACION MEJORAMIENTO DE LOS SERVICIOS DE
EDUCACION JAIME CERRON PALOMINO EN EL CC.PP. PUERTO
ENE, DISTRITO DE RIO TAMBO, PROVINCIA DE SATIPO - JUNIN"**

MONTO DE INVERSIÓN: S/. 5,951,000.00



02



ANTES



ANTES



ACTUAL



“MEJORAMIENTO E IMPLEMENTACION DE LA CALIDAD EDUCATIVA DEL NIVEL SECUNDARIO DE LA COMUNIDAD NATIVA CAUBANTIA DISTRITO DE PANGOA- SATIPO- JUNIN”



03

MONTO DE INVERSIÓN: S/. 4,056,828.11



ANTES



ANTES



ACTUAL



“AMPLIACION Y MEJORAMIENTO DEL SERVICIO DE EDUCACION DEL NIVEL PRIMARIO Y SECUNDARIO EN LA I.E LEONCIO PRADO DE MIRICHARO, DISTRITO DE PERENE, PROVINCIA DE CHANCHAMAYO-JUNIN”



04

MONTO DE INVERSIÓN: S/. 5,199,000.00



ANTES



ANTES



ACTUAL



**"AMPLIACION, SUSTITUCION Y EQUIPAMIENTO DEL COLEGIO
ESTATAL INDUSTRIAL POLITECNICO CORONEL BRUNO
TERREROS BALDEON DEL DISTRITO DE MUQUIYAUYO - JAUJA"**



07

MONTO DE INVERSIÓN: S/. 3' 425, 629.00



ANTES



ANTES



ACTUAL



**"MEJORAMIENTO DEL SERVICIO DE EDUCACION INICIAL Y
PRIMARIA EN LA I.E. RICARDO MENENDEZ MENENDEZ,
DISTRITO DE EL TAMBO - HUANCAYO - JUNIN"**



06

MONTO DE INVERSIÓN: S/. 5' 802, 249.87



ANTES



ANTES



ACTUAL



**"MEJ. Y AMPLIACION DEL SERVICIO EDUCATIVO DE LA I.E.
P.N.P. SGTO. 1 RAMIRO VILLAYERDE LAZO - DISTRITO DE
HUANCAYO, PROVINCIA DE HUANCAYO, REGION JUNIN"**



05

MONTO DE INVERSIÓN: S/. 7,001,954.76



ANTES



ANTES



ACTUAL



**"MEJORAMIENTO Y AMPLIACION DE LA I.E. N° 31507
DOMINGO FAUSTINO SARMIENTO EN EL DISTRITO Y
PROVINCIA DE HUANCAYO REGION JUNIN"**



11

MONTO DE INVERSIÓN: S/. 2 059,700.31



ANTES



ANTES



ACTUAL



**“MEJORAMIENTO Y AMPLIACION DEL SERVICIO EDUCATIVO
DE EDUCACION SECUNDARIA EN LA I.E. SAN FRANCISCO DE
ASIS EN EL BARRIO DE OCOPILLA DEL DISTRITO DE
HUANCAYO – PROVINCIA DE HUANCAYO - REGION JUNIN.**

MONTO DE INVERSIÓN: S/. 4'176,470.86



12



ANTES



ANTES



ACTUAL

VIAS DE COMUNICACION



**«CONSTRUCCION DE TROCHA CARROZABLE ULCUMAYO-SAN
RAMON, TRAMO III HUANCHUYRU NUEVA ITALIA-DISTRITO DE
ULCUMAYO Y SAN RAMON.»**

MONTO DE INVERSIÓN: S/. 30'307,075.20



31



ANTES



ANTES



ACTUAL

DECRETO SUPREMO N° 161-2016-EF

450 GOBIERNO REGIONAL DEL DEPARTAMENTO DE JUNIN			66,361,977
145694	2193303	RECUPERACION DE LOS SERVICIOS DE EDUCACIÓN PRIMARIA Y SECUNDARIA DE LA INSTITUCIÓN EDUCATIVA EMBLEMÁTICA SANTA ISABEL, DISTRITO HUANCAYO, PROVINCIA HUANCAYO - DEPARTAMENTO JUNÍN	21,289,049
1497	2031229	CONSTRUCCION DE TROCHA CARROZABLE ULCUMAYO-SAN RAMON, TRAMO III HUANCHUNRU NUEVA ITALIA-DISTRITO DE ULCUMAYO Y SAN RAMON	1,728,089
91172	2151786	MEJORAMIENTO DE LA CARRETERA CHUPURO - VISTA ALEGRE - CHICCHE - CHONGOS ALTO - HUASCANCHA, PROVINCIA DE HUANCAYO - DEPARTAMENTO DE JUNIN.	43,344,839



«MEJORAMIENTO DE LA CARRETERA HUAYUNIOCC - HUASAHUASI, DISTRITO DE HUASAHUASI - PROVINCIA DE TARMA - REGIÓN JUNIN»

MONTO DE INVERSIÓN: S/. 20'104,585.03



30



ANTES



ANTES



ACTUAL



**«MEJORAMIENTO DE LA CARRETERA A NIVEL DE
ASFALTADO TRAMO: ACOBAMBA, PALCAMAYO – SAN PEDRO DE
CAJAS – CONDORIN, PROVINCIA DE TARMA – JUNIN»**



28

MONTO DE INVERSIÓN: S/. 43'189,186.65



**«MEJORAMIENTO DE PISTAS Y VEREDAS DE LAS PRINCIPALES
VIAS DEL DISTRITO DE AHUAC, PROVINCIA DE CHUPACA,
REGION JUNIN»**



29

MONTO DE INVERSIÓN: S/. 10'365,669.45





-MEJORAMIENTO DE LA CARRETERA VALLE YACUS: TRAMO I (JAUJA - HUERTAS - MOLINOS - JULCAN - MASMA - ATAURA), TRAMO II (MOLINOS - BARRIO CENTRO PROGRESO) Y TRAMO III (MASMA - HUAMALI - MASMA CHICCHE), PROVINCIA DE JAUJA - REGION JUNIN"



09

MONTO DE INVERSIÓN: S/. 39' 682, 974.58



ANTES



ANTES



ACTUAL



"MEJORAMIENTO DE PISTAS Y VEREDAS DE LAS PRINCIPALES VIAS DEL DISTRITO DE CHONGOS BAJO - CHUPACA, DEPARTAMENTO DE JUNIN"



09

MONTO DE INVERSIÓN: S/. 6' 443, 320 .61



ANTES



ANTES



EN EJECUCION



"MEJORAMIENTO DE PISTAS Y VEREDAS DE LAS PRINCIPALES VIAS DEL DISTRITO DE CHONGOS BAJO – CHUPACA, DEPARTAMENTO DE JUNIN"



09

MONTO DE INVERSIÓN: S/. 6' 443, 320 .61

**TRANSFERENCIA PARA PROYECTOS DE INVERSION PUBLICA MEJORAMIENTO INTEGRAL DE BARRIOS
MINISTERIO DE VIVIENDA CONSTRUCCION Y SANEAMIENTO MVCS**

Nº	DECRETO SUPREMO	MONTO DE TRANSFERENCIA S/.	ENTIDAD QUE TRANSFIERE	NOMBRE DEL PROYECTO
01	D.S N° 216-2016-EF - 15 DE JULIO 2016	3' 749.999.00	MINISTERIO DE VIVIENDA CONSTRUCCION Y SANEAMIENTO	MEJORAMIENTO DE PISTAS Y VEREDAS DE LAS PRINCIPALES VIAS DEL DISTRITO DE CHONGOS BAJO – CHUPACA, DEPARTAMENTO DE JUNIN

ENTIDAD	PORCENTAJE DE FINANCIAMIENTO
MVCS	58.20%
GRJ	41.80%



FIRMA DE CONVENIO CON MVCS



DECRETO DE TRANSFERENCIA

HOSPITALES Y PUESTOS DE SALUD



MEJORAMIENTO DE LOS SERVICIOS DE SALUD DEL HOSPITAL DE APOYO PICHANAKI ,DISTRITO PICHANAKI,PROVINCIA CHANCHAMAYO, REGION JUNIN



14

MONTO DE INVERSIÓN: S/. 82,999,089.00



ACTUAL



ACTUAL



MUY PRONTO



MEJORAMIENTO DE LOS SERVICIOS DE SALUD EN EL HOSPITAL SAN MARTIN DE RANGOA , DISTRITO DE RANGOA, PROVINCIA DE SATIPO, JUNÍN



MONTO DE INVERSIÓN: S/. 72,802,311.00

15



ACTUAL



MUY PRONTO



MEJORAMIENTO DE LOS SERVICIOS DE SALUD DEL HOSPITAL DE APOYO MANUEL HIGA ARAKAKI, DISTRITO DE SATIPO, PROVINCIA DE SATIPO, DEPARTAMENTO DE JUNÍN



MONTO DE INVERSIÓN: S/. 101,581,816.00

16



ACTUAL



ACTUAL



MUY PRONTO

OER 6: CONSERVAR LOS RECURSOS NATURALES Y MEDIO AMBIENTE SOSTENIBLE

a) GERENCIA REGIONAL DE RECURSOS NATURALES Y GESTIÓN DEL MEDIO AMBIENTE

“Desarrollo de capacidades humanas para la zonificación ecológica y económica de la región Junín” - SNIP 62266.

LOCALIZACIÓN:

REGIÓN: JUNÍN

PROVINCIAS: HUANCAYO, CONCEPCIÓN, CHUPACA, TARMA, JAUJA, JUNÍN, YAULI, SATIPO Y CHANCHAMAYO.

DISTRITOS: TODOS

	PROGRAMADA	EJECUTADA	AVANCE (%)
META FÍSICA	134	134	100 %
PRESUPUESTO	S/. 1621,942.00	S/. 1621,942.00	100%

NÚMERO Y TIPO DE BENEFICIARIOS: 1,246,663 Beneficiarios Directos.

LOGROS OBTENIDOS:

- Es una herramienta de apoyo para el ordenamiento territorial de la región, Cuenta con la Validación del MINAM- Dirección General de Ordenamiento Territorial y con fecha 17 de setiembre 2015 fue aprobado mediante O.R. N° 218-2015-GRJ/CR.

EJECUTADO

“Recuperación de los servicios ecosistémicos de regulación en los distritos de Selva Central, provincia de Satipo y Chanchamayo, Región Junín” – SNIP 23325

LOCALIZACIÓN:

REGIÓN: JUNÍN

PROVINCIAS: SATIPO Y CHANCHAMAYO

DISTRITOS: SAN MARTIN DE PANGOA, MAZAMARI, LLAYLLA, SATIPO, PICHANAKI, PERENE, LA MERCED, SAN LUIS DE SHUARO, VITOC

	PROGRAMADA	EJECUTADA	AVANCE (%)
PRESUPUESTO	S/.18,978,231.00	S/.18,978,231.00	100%

NÚMERO Y TIPO DE BENEFICIARIOS: 12,752 Beneficiarios Directos. De la Comunidades Nativas.

LOGROS OBTENIDOS:

- Proyecto de Inversión Pública Viable.



“Recuperación del Servicio Eco sistémico de la Provisión Hidrológica del ACR Huaytapallana - Región Junín” - SNIP 259586

LOCALIZACIÓN:
REGIÓN: JUNÍN
PROVINCIAS: HUANCAYO, CONCEPCIÓN.
DISTRITOS: PARIAHUANCA, HUANCAYO, COMAS, EL TAMBO Y
 QUILCAS
LOCALIDAD: COMUNIDADES CAMPESINAS DE MARANCOCHA-
 AYCHANA, RUNATULLO, LLACSAPIRCA, ACOPALCA
 RACRACALLA.



	PROGRAMADA	EJECUTADA	AVANCE (%)
PRESUPUESTO	S/.7,082,962.00	S/.7,082,962.00	100%

NÚMERO Y TIPO DE BENEFICIARIOS: 385,943 Beneficiarios Directos.

LOGROS OBTENIDOS:

- Expediente Técnico Aprobado.
- Proyecto de Inversión Pública Viable.



“Mejoramiento del Servicio de Información y Regulación para el Ordenamiento territorial del Departamento de Junín” - SNIP 232540

LOCALIZACIÓN:
REGIÓN: JUNÍN
PROVINCIAS: HUANCAYO, CONCEPCIÓN, CHUPACA, TARMA,
 JAUJA, JUNÍN, YAULI, SATIPO Y CHANCHAMAYO.
DISTRITOS: TODOS



	PROGRAMADA	EJECUTADA	AVANCE (%)
PRESUPUESTO	S/.5,587,948.00	S/.5,587,948.00	100%

NÚMERO Y TIPO DE BENEFICIARIOS: 1,321,253 Beneficiarios Directos.

LOGROS OBTENIDOS:

- Proyecto de Inversión Pública Viable.
- Elaboración del Expediente Técnico al 80% de avance.



Plan de evaluación y fiscalización ambiental PLANEFA 2016

LOCALIZACIÓN:
REGIÓN: JUNIN
PROVINCIA: NUEVE PROVINCIAS
DISTRITO: MULTIDISTRITAL
LOCALIDAD: VARIOS CENTROS POBLADOS



	PROGRAMADA	EJECUTADA	AVANCE (%)
META FÍSICA	79	79	100%
PRESUPUESTO	S/. 16,000	S/. 16,000	100%

NÚMERO Y TIPO DE BENEFICIARIOS: Población Regional en general: Niños, Mujeres, Varones.

LOGROS OBTENIDOS:

- Plan de evaluación ambiental 2017 aprobado, Aprobación del Reglamento de Supervisión Ambiental del GORE JUNIN, con Ordenanza Regional N° 238-GRJ/CR, con la finalidad de regular el ejercicio de la fiscalización ambiental en la Región Junín.



Seguimiento a Implementación del Plan de Manejo Ambiental Chinchaycocha

LOCALIZACIÓN:
REGIÓN: Junín y Pasco.
PROVINCIA: Multiprovincial
DISTRITO: Multidistrital



	PROGRAMADA	EJECUTADA	AVANCE (%)
META FÍSICA	04	04	100%
PRESUPUESTO	S/. 28,000	S/. 28,000	100%

NÚMERO Y TIPO DE BENEFICIARIOS: Población de las Comunidades Campesinas y centros poblados del entorno del Lago Chinchaycocha.

LOGROS OBTENIDOS:

- Inicio de la Limpieza y des colmatación de 16 ríos y canales del entorno del Lago Chinchaycocha.
- Gestión para reinicio de la ejecución del Plan de Cierre Integral de Pasivos Ambientales Mineros del río San Juan y Delta Upamayo, en un área de 48 has, con una inversión de 12 millones de soles financiados por Activos Mineros S.A. (Estado) y las empresas mineras: Administradora Cerro S.A.C., Sociedad Minera El Brocal S.A. y AUREX



Comité Técnico de Diversidad Biológica Junín

LOCALIZACIÓN:

REGIÓN: Junín

PROVINCIA: Todas

DISTRITO: Todas

DESCRIPCION GENERAL:

Se está implementando la Estrategia Regional de Diversidad Biológica al 2021 y Plan de Acción 2015-2018 de la Región Junín, cuyo objetivo es la conservación de la Diversidad Biológica.



NÚMERO Y TIPO DE BENEFICIARIOS: Población de la Región Junín.

LOGROS OBTENIDOS:

- Firma de convenio de Cooperación Interinstitucional entre la ONG ECOAN y el Gobierno Regional Junín.
- Validación de la Propuesta del Sistema Regional de Conservación - SIREC, con el Comité Técnico de Diversidad Biológica de Junín, con el apoyo del PRODERN – MINAM.



Programa de Bosques

LOCALIZACIÓN:

REGIÓN: Junín

PROVINCIA: Chanchamayo y Satipo.

DESCRIPCION GENERAL:

Se firmó un convenio entre el Gobierno Regional Junín y SERFOR, a fin de impulsar Proyectos de Forestación y Reforestación en la Región Junín.



NÚMERO Y TIPO DE BENEFICIARIOS: Población de Chanchamayo y Satipo.

LOGROS OBTENIDOS:

- Se conformó la Mesa Técnica Regional de Proyectos de Forestación y Reforestación en la Región Junín.
- Se desarrollaron 03 Foros Taller Regional "Sembrando Vida con Proyectos de Reforestación".



Implementación de la Estrategia Regional de Cambio Climático de Junín

LOCALIZACIÓN:

REGIÓN: Junín

PROVINCIA: Multiprovincial

DISTRITO: Multidistrital



	PROGRAMADA	EJECUTADA	AVANCE (%)
META FÍSICA	03	03	100%
PRESUPUESTO	S/.16,000	S/.16.000	100%

NÚMERO Y TIPO DE BENEFICIARIOS: Población de la Región Junín.

LOGROS OBTENIDOS:

- La región Junín cuenta con la Estrategia Regional de Cambio Climático – versión resumida.
- Presentación y difusión de la Estrategia Regional de Cambio Climático en Huancayo, Tarma y Chanchamayo, 1000 ejemplares distribuidos.
- Presentación de la estrategia en la feria INTERCLIMA – AREQUIPA 2016.



Comisión Ambiental Regional

LOCALIZACIÓN:

REGIÓN: Junín

PROVINCIA: Junín, Oroya, Satipo, Chanchamayo, Tarma, Jauja, Chupaca, Concepción, Huancayo.



	PROGRAMADA	EJECUTADA	AVANCE (%)
PRESUPUESTO	S/.18,000	S/.18,000	100%

NÚMERO Y TIPO DE BENEFICIARIOS: Población de la Región Junín.

LOGROS OBTENIDOS:

- Actualización del Sistema Regional de Gestión Ambiental Regional y la Estrategia Regional de Educación Ambiental, en alianza estratégica del PRODERN, del MINAM.
- Fortalecimiento a los miembros de la CAR JUNÍN, en políticas y normatividad ambiental, se validó el sistema Regional de Conservación.



Creación del Consejo de Cuenca Mantaro

LOCALIZACIÓN:

REGIÓN: Junín, Huancavelica, Pasco y Ayacucho

PROVINCIAS: Junín, Oroya, Jauja, Concepción, Chupaca y Huancayo



	PROGRAMADA	EJECUTADA	AVANCE (%)
PRESUPUESTO	S/. 12,000	S/. 12,000	100%

NÚMERO Y TIPO DE BENEFICIARIOS: Con la creación del consejo de Recursos Hídricos de la Cuenca Mantaro, se beneficiará a 1'200 000 habitantes de la Macro región.

LOGROS OBTENIDOS:

- Conformación del Grupo Impulsor para la creación de CRHCM - Junín, con las instituciones de Autoridad Administrativa del Agua X Mantaro, UNCP, SERFOR, DRAJ, SENAMHI, CATIE, ELECTROPERU, CIA MINERA ARGENTUM y Municipalidad Provincial de Concepción.



Implementación de los Mecanismos de Retribución por Servicios Ecosistémicos para regulación hídrica en la ciudad de Huancayo

LOCALIZACIÓN:

REGIÓN: Junín

PROVINCIAS: Huancayo, Viques, Orcotuna y Huacrapuquio



NÚMERO Y TIPO DE BENEFICIARIOS: Población que administra SEDAM Huancayo distrito de Huancayo, Viques, Orcotuna y Huacrapuquio.

LOGROS OBTENIDOS:

- Se elaboró el proyecto "Recuperación del servicios Ecosistémico de Regulación Hídrica de la Microcuenca de la Laguna Huacracocha- Comunidad de Acopalca, del distrito de Huancayo, provincia de Huancayo, Región Junín" Con participación del Comité impulsor MRSE, con apoyo del PRODERN - MINAM.



Implementación de los Mecanismos de Retribución por Servicios Ecosistémicos para regulación hídrica en Cabecera de Cuenca de las provincias de Junín, Yauli La Oroya y Tarma.

LOCALIZACIÓN:

REGIÓN: Junín

PROVINCIAS: Junín, Yauli La Oroya y Tarma



NÚMERO Y TIPO DE BENEFICIARIOS: Población de las provincias de Junín, Yauli La Oroya y Tarma .

LOGROS OBTENIDOS:

- Se ha conformado el Grupo Impulsor de Mecanismo de Retribución por Servicios Ecosistémicos en cabecera de Cuenca Junín, Yauli La Oroya y Tarma con las autoridades de las provincias.
- Se cuenta con el Diagnostico Hídrico Rápido de Cabecera de Cuenca, el cual sirve para desarrollar la cartera de proyectos a implementar en retribución de la regulación hídrica en el 68% de la población de Lima.



Desarrollo de capacidades en Educación Ambiental

LOCALIZACIÓN:

REGIÓN: Junín

PROVINCIAS: Junín, y Tarma



	PROGRAMADA	EJECUTADA	AVANCE (%)
PRESUPUESTO	S/. 17.464	S/. 17.464	100%

NÚMERO Y TIPO DE BENEFICIARIOS: 710 personas sensibilizadas.

LOGROS OBTENIDOS:

- Se ha desarrollado el Seminario
- "Valoración e Importancia del Recurso Hídrico en Cabecera de Cuenca y el Lago Chinchaycocha", con el apoyo de SERNANP, OEFA, ECOAN, SERFOR Y PRODERN.
- Realización de la campaña "La Hora del Planeta", la cual fue desarrollada con la finalidad de crear conciencia frente al cambio climático promoviendo el apagado de luz por espacio de una hora, aunándonos así a la campaña mundial
- Desarrollo del Conversatorio Ambiental y la comparsa ambiental correspondientes a las actividades por el "DÍA DE LA TIERRA", sensibilizando a 500 personas aproximadamente.



I FERIA DE PRODUCCIÓN ECOLÓGICA, TECNOLOGÍAS LIMPIAS Y SALUDABLE 2015

LOCALIZACIÓN:

REGIÓN: JUNÍN

PROVINCIA: HUANCAYO

OBJETIVOS: Incentivar Consumo de Productos Ecológicos, uso de Tecnologías Limpias Para una Vida Saludable.

ACTIVIDADES: exposición y venta de productos orgánicos y ecológicos con 57 productores de la región Junín, Desfile de modas de productos reciclados, desfile de moda caninos, conferencias magistrales.

NÚMERO Y TIPO DE BENEFICIARIOS: 57 productores de la región Junín y 6000 personas sensibilizadas.

LOGROS OBTENIDOS:

- Se ha desarrollado el Seminario
- "Valoración e Importancia del Recurso Hídrico en Cabecera de Cuenca y el Lago Chinchaycocha", con el apoyo de SERNANP, OEFA, ECOAN, SERFOR Y PRODERN.
- Realización de la campaña "La Hora del Planeta", la cual fue desarrollada con la finalidad de crear conciencia frente al cambio climático promoviendo el apagado de luz por espacio de una hora, aunándonos así a la campaña mundial
- Desarrollo del Conversatorio Ambiental y la comparsa ambiental correspondientes a las actividades por el "DÍA DE LA TIERRA", sensibilizando a 500 personas aproximadamente.



II FERIA DE PRODUCCIÓN ECOLÓGICA, TECNOLOGÍAS LIMPIAS Y SALUDABLE 2016

LOCALIZACIÓN:

REGIÓN: JUNÍN

PROVINCIA: HUANCAYO

OBJETIVOS: Incentivar Consumo de Productos Ecológicos, uso de Tecnologías Limpias, Educación Ambiental.

ACTIVIDADES: exposición y venta de productos orgánicos y ecológicos con 82 productores de la región Junín, Concurso de diseño de modas en material reciclado, Concierto ambiental.

NÚMERO Y TIPO DE BENEFICIARIOS: 82 productores de la región Junín y 10 000 personas sensibilizadas.

LOGROS OBTENIDOS:

- Movimiento de economía verde 200 000 soles



FORO NACIONAL: EXPERIENCIAS DE DESARROLLO SOSTENIBLE EN ÁREAS NATURALES PROTEGIDAS DE LA REGIÓN JUNÍN

LOCALIZACIÓN:

REGIÓN: JUNÍN

PROVINCIA: HUANCAYO

OBJETIVOS: Analizar el avance en la gestión de las Áreas Naturales Protegidas de la Región Junín.

ACTIVIDADES: Representantes de áreas naturales expusieron prácticas de desarrollo sostenible; se firmaron acuerdos de trabajo entre el Gobierno Regional Junín y el Servicio Nacional de Áreas Naturales Protegidas.

NÚMERO Y TIPO DE BENEFICIARIOS: 500 ciudadanos de Junín



CENSO DE AVES Y MONITOREO DEL ZAMBULLIDOR DE JUNÍN

LOCALIZACIÓN:

REGIÓN: JUNÍN

PROVINCIA: JUNÍN, RESERVA NACIONAL DE JUNÍN.

OBJETIVOS: Cumplimiento del Plan de manejo ambiental Chinchaycocha, (recuperación de fauna y flora).

ACTIVIDADES: Censo de avifauna en el lago Chinchaycocha, trabajo en convenio con ONG ECOAN

NÚMERO Y TIPO DE BENEFICIARIOS: Provincia de Junín.



CONFORMACIÓN DEL COMITÉ DE GESTIÓN INTEGRAL DE LA SUB CUENCA DEL SHULLCAS

LOCALIZACIÓN:

REGIÓN: JUNÍN

PROVINCIA: HUANCAYO

OBJETIVOS: Impulsar proyectos de desarrollo integral con participación de las comunidades, instituciones públicas y privadas y organizaciones.

ACTIVIDADES: Conformación del grupo impulsor y comité de gestión.

NÚMERO Y TIPO DE BENEFICIARIOS: Provincia de Huancayo.

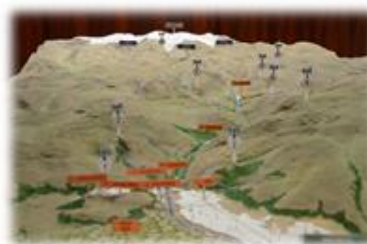

RESPUESTA ANTE BAJAS TEMPERATURAS

I. PROGRAMA: 0068 Reducción de la Vulnerabilidad y Atención de Emergencias por Desastres.

LOCALIZACION:

REGION : Junín

PROVINCIA : 07 Provincias

DISTRITO : 25 Distritos

CENTROS POBLADOS : 84 Centros Poblados

II. BREVE DESCRIPCION DE LA ACTIVIDAD:

Se encuentra abastecido los almacenes de avanzada (provincia de Satipo, Chanchamayo y COER Matahuasi).

Apoyo a damnificados con frazadas zonas alto andinas por eventos de frío y helada

Simulacro de Sismo a nivel nacional el día 13 de octubre del presente año.

	PROGRAMADA	EJECUTADA	AVANCE (%)
META FISICA	7,260 Personas	7,260 Personas	100 %
PRESUPUESTO	S/181,427.40	S/181,427.40	100%

NUMERO Y TIPO DE BENEFICIARIOS:

7,260 personas vulnerables asentadas en zonas alto andinas afectada por el fenómeno natural heladas.

LOGROS OBTENIDOS:

Protección de la vida y salud frente a las bajas temperaturas, mediante la dotación de abrigo a la población vulnerable,

Se organizó pasacalles de sensibilización con el fin de concientizar a la población a participar del simulacro de Sismo el día 13 de octubre del presente año.



DECLARATORIA DEL ESTADO DE EMERGENCIA POR DESASTRES CAUSADO POR BAJAS TEMPERATURAS (HELADAS Y FRIAJE) DECRETO SUPREMO N°055-2016 PCM

I. LOCALIZACION:

REGION : Junín

PROVINCIA : Chupaca, Concepción, Jauja, Tarma, Junín, Yauli y Huancayo

DISTRITO : 34 distritos

II. BREVE DESCRIPCION DE LA ACTIVIDAD:

Por gestión se declaró mediante Decreto Supremo N°055-2016-PCM, el Estado de Emergencia por Desastres causado por Bajas Temperaturas en 34 distritos de la Región de Junín.

	PROGRAMADA	EJECUTADA	AVANCE (%)
META FISICA	Atención 34 distritos	Atención 34 distritos	100%.
PRESUPUESTO	S/. 3,276,616.91	S/. 3,276,616.91	100%

NUMERO Y TIPO DE BENEFICIARIOS:

7,923 Familias y 24,688 personas afectadas por bajas temperaturas.

LOGROS OBTENIDOS:

Atención con 246,880 raciones de alimentos, consistentes en arroz, fideos, avena, frejoles, lentejas, aceite y filete de atún, 7,923 familias se beneficiaron con 13,895 colchas y 7,923 juegos de buzos.



**ATENCION INTERVENCION EMERGENCIA EN LA PROVINCIA DE
CHANCHAMAYO
CONTRATO N°034-2016**



I. LOCALIZACION:

REGION : Junín

PROVINCIAS : Chanchamayo

DISTRITO : Vitoc

II. BREVE DESCRIPCION DE LA ACTIVIDAD:

Atención con combustible a la población que se encuentra en peligro inminente en las provincias de Chanchamayo.

	PROGRAMADA	EJECUTADA	AVANCE (%)
META FISICA	3,200 glns	2,887.60 glns	90.24%
PRESUPUESTO	S/. 25,120.00	S/. 22,667.66	90.24%

NUMERO Y TIPO DE BENEFICIARIOS:

Atención con combustible para realizar los trabajos de limpieza, encauzamiento y descolmatación de las zonas más vulnerable de los distritos, anexos, centro poblado de la provincia de Chanchamayo, a la vez recuperar el nivel de rodadura de la plataforma y transitabilidad de los pobladores que están en peligro inminente, a fin de proteger la vida y salud de la población.

LOGROS OBTENIDOS:

Recuperación de la transitabilidad, trochas carrozables en la provincia de Chanchamayo.

**ATENCION INTERVENCION EMERGENCIA EN LA PROVINCIA DE SATIPO
CONTRATO N°067-2016**

I. LOCALIZACION:

REGION : Junín

PROVINCIAS : Satipo

DISTRITO : Pichanaki y Perene

II. BREVE DESCRIPCION DE LA ACTIVIDAD:

Atención con combustible a la población que se encuentra en peligro inminente en las provincias de Satipo.

	PROGRAMADA	EJECUTADA	AVANCE (%)
META FISICA	4,000 glns	3,388.00 glns	84.70%
PRESUPUESTO	S/. 39,160.00	S/. 33,168.52	84.70%



NUMERO Y TIPO DE BENEFICIARIOS:

Atención con combustible para realizar los trabajos de limpieza, encauzamiento y descolmatación de las zonas más vulnerable de los distritos, anexos, centro poblado de la provincia de Satipo, a fin de proteger la vida y salud de la población.

LOGROS OBTENIDOS:

Recuperación de la transitabilidad, trochas carrozables en la provincia de Satipo.

CONVENIO DE COOPERACION INTERINSTITUCIONAL ENTRE EL GOBIERNO REGIONAL JUNIN Y LA MUNICIPALIDAD DISTRITAL DE RIO TAMBO N°131-2015- GRJ/GGR

I. LOCALIZACION:

REGION : Junín

PROVINCIA : Satipo

DISTRITO : Rio Tambo

II. BREVE DESCRIPCION DE LA ACTIVIDAD:

Gestión y suscripción de convenio de cooperación entre el Gobierno Regional de Junín y la municipalidad distrital de Rio Tambo.

	PROGRAMADA	EJECUTADA	AVANCE (%)
META FISICA	7.407 glns	7.407 glns	100%
PRESUPUESTO	S/.97.772.40	S/.97.772.40	100%

NUMERO Y TIPO DE BENEFICIARIOS:

Atención con combustible para realizar los trabajos de limpieza, encauzamiento y descolmatación de las zonas más vulnerable del distrito de Rio tambo, a fin de proteger la vida y salud de la población.

LOGROS OBTENIDOS:

Recuperación de la transitabilidad, trochas carrozables en la provincia de Satipo.



CONVENIO DE COOPERACION INTERINSTITUCIONAL ENTRE EL GOBIERNO REGIONAL JUNIN Y LA MUNICIPALIDAD DISTRITAL PANGOA, PROVINCIA DE SATIPO N°128-2016

I.LOCALIZACION:

REGION : Junín

PROVINCIA : Satipo

DISTRITO : Pangoa

II.BREVE DESCRIPCION DE LA ACTIVIDAD:

Gestión y suscripción de convenio de cooperación entre el Gobierno Regional de Junín y la municipalidad distrital de Pangoa.

	PROGRAMADA	EJECUTADA	AVANCE (%)
META FISICA	15,808 glns	10,000 glns	83.29%
PRESUPUESTO	S/.107,500.00	S/.89,583.33	83.29%

NUMERO Y TIPO DE BENEFICIARIOS:

Atención con combustible para realizar los trabajos de limpieza, encauzamiento y descolmatación de las zonas más vulnerable del distrito de Pangoa, a fin de proteger la vida y salud de la población.

LOGROS OBTENIDOS:

Recuperación de la transitabilidad, trochas carrozables en la provincia de Satipo.



**CONVENIO DE COOPERACION INTERINSTITUCIONAL ENTRE
EL GOBIERNO REGIONAL JUNIN Y LA MUNICIPALIDAD
PROVINCIAL DE JUNIN Y LA MUNICIPALIDAD PROVINCIAL
DE TARMA N°132-2015-GRJ/GGR**

LOCALIZACION:

REGION : Junín

PROVINCIA : Junín-Tarma

DISTRITO : Junín, Vizcacancha, Chupan, Huacan, Acancocha, Huasahuasi

BREVE DESCRIPCION DE LA ACTIVIDAD:

Gestión y suscripción de convenio de cooperación entre el Gobierno Regional de Junín y la municipalidad provincial de Junín y Tarma.



	PROGRAMADA	EJECUTADA	AVANCE (%)
META FISICA	5,555 glns	4,500 glns	81.01%
PRESUPUESTO	S/.59,438.00	S/.48,149.59	81.01%

NUMERO Y TIPO DE BENEFICIARIOS:

Atención con combustible para realizar los trabajos de limpieza, encauzamiento y descolmatación de las zonas más vulnerable de los en los distritos de Junín, Vizcacancha, Chupan, Huacan, Acancocha, Huasahuasi, provincia de Junín y Tarma.

LOGROS OBTENIDOS:

Recuperación de la transitabilidad, trochas carrozables en la provincia de Junín y Tarma.

LOGROS Y AVANCES

A continuación se detalla algunos logros y avances de las principales actividades y proyectos de la actual gestión:

- ✓ Se ha logrado disminuir la proporción de los niños menores de 5 años con desnutrición crónica infantil en 2.3 puntos de 19.8 % año 2015, y 22.1 % año 2014, según fuente ENDES y la Fuente SIEN encontró para el presente año 2016, 21.4% de DCI en niños, menores de 5 años, en comparación al año 2014 que fue de 23.6%.
- ✓ Se ha logrado controlar la Razón de Mortalidad Materna Referencia: implementación de 28 normas y guías técnicas, de los cuales se han ejecutado un total de 26, lo que significa un alcance del 76.92% de logro al I Semestre. En lo que va del año se ha logrado la reducción de la mortalidad materna a una razón del 30.6 por 100,000 nacidos vivos.
- ✓ En el año 2015, se ha presentado 1,307 casos de dengue y 2 casos de fiebre amarilla, al I semestre 2016 se produjo brote de fiebre amarilla y dengue los

mismos son controlados actividades de Epidemiología (vigilancia de casos), inmunizaciones (374,905 Pobladores susceptible vacunados protegidos en las Redes de Salud, Pangoa, Satipo, Pichanki y Chanchamayo), actividades de Epidemiología (vigilancia de casos), Estrategia Sanitaria Metaxénicas (manejo de casos), promoción de la salud (abogacía multisectorial), Comunicación (difusión de medidas preventivas).

- ✓ Las intervenciones preventivas están permitiendo que las población femenina realice su toma de Papanicolaou para prevención de cáncer de cuello Uterino, se ve reflejado en las cifras que van aumentando cada año en mujeres que acuden a su toma de PAP con un porcentaje de 65% para el I Semestre del 2016
- ✓ Abastecimiento de semillas de alevinos de trucha a las unidades de producción acuícola regional y nacional y para autoabastecimiento del Centro Piscícola “El Ingenio”,
- ✓ Exportación de 30 TN Mensuales de granadilla a los mercados Europeos a través del corredor económico de la granadilla, en la Provincia de Chanchamayo.
- ✓ En el presente año 2016, se promovió la organización de 44 Ferias Agropecuarias de los cuales se ejecutaron 36 ferias y eventos agropecuarios.
- ✓ Se entregaron 2,000 títulos en el Valle del Mantaro y en la selva central provincias de Satipo y Chanchamayo
- ✓ Se tienen 1,780 títulos para ingresar a los Registros Públicos para su respectiva inscripción y posterior entrega
- ✓ En semana santa se tuvo la visita de 34,303 turistas, superando en 109% (17,904 turistas) con respecto al 2015.
- ✓ En fiestas patrias se tuvo la visita de 97,633 turistas, que representa una cifra significativa y marca un hito histórico para la Región Junín.
- ✓ Fortalecimiento de capacidades de 331 prestadores de servicios turísticos de los distritos de San Jerónimo de Tunán, Jauja, Tarma, La Merced, Satipo y Pangoa.
- ✓ En proyectos de inversión existe 123 instituciones educativas, 72 puentes modulares, 32 centros de salud implementados y remodelados – VRAEM., 28

infraestructuras viales en agua y desagüe demostrando que a la fecha suman 255 obras en ejecución y muchos de ellos ya fueron inauguradas

- ✓ En elaboración de proyectos de inversión tenemos: 313 proyectos de pre inversión aprobados y viables, 430 proyectos de pre inversión evaluados, 320 asesorías a unidades formuladoras y ejecutoras sobre levantamiento de observaciones de acuerdo al SNIP.

RECOMENDACIONES:

- ✓ La información solicitada para la II Audiencia Pública Regional – Rendición de Cuentas debe ser entregada en los plazos solicitados por los responsables a fin de consolidar en el momento oportuno la información.
- ✓ Se debe continuar con el desarrollo de mecanismos y estrategias de participación de la sociedad civil, para rendir cuenta en estadios.
- ✓ Mantener la transparencia en la ejecución del presupuesto del Gobierno Regional de Junín, a fin de que la población pueda tener conocimiento de la utilización de los recursos del estado.