

GOBIERNO REGIONAL DE JUNÍN



I AUDIENCIA PÚBLICA REGIONAL - RENDICION DE CUENTAS 2016

ÍNDICE

CAPITULO I:

Antecedentes, Base Legal y Marco Teórico.

- 1.1 Antecedentes.
- 1.2 Base Legal
- 1.3 Marco Teórico

CAPITULO II: Visión, Misión del Gobierno Regional de Junín

- 2.1 Visión
- 2.2 Misión
- 2.3 Plan de Desarrollo Regional Concertado del Gobierno Regional de Junín
- 2.4 Estructura Orgánica del Gobierno Regional de Junín.

CAPITULO III: Resumen Ejecutivo de la Audiencia Pública Regional - Rendición de Cuentas Según Objetivos Estratégicos Regionales

- OER 1: Pleno ejercicio de los derechos humanos con dignidad.
- OER 2: Acceso igualitario a los servicios de calidad para el desarrollo de capacidades.
- OER 3: Lograr una gestión de calidad y gobernabilidad con progreso y paz social.
- OER 4: Alcanzar el crecimiento económico sostenible con alto empleo.
- OER 5: Lograr un desarrollo regional equilibrado e infraestructura.
- OER 6: Conservar los Recursos Naturales y Medio Ambiente Sostenible.

INTRODUCCIÓN

La I Audiencia Pública Regional - Rendición de Cuentas 2016, constituye una modalidad por la cual los ciudadanos en pleno ejercicio de sus derechos y deberes políticos conforme a la Constitución Política del Perú, ejercen su participación en el control de la gestión pública del Gobierno Regional de Junín; asimismo, es un mecanismo de corresponsabilidad entre las autoridades y la sociedad civil, que permite medir los compromisos asumidos en el cumplimiento de la ejecución de los proyectos programados participativamente y las actividades programadas en el Plan Estratégico Institucional y Plan Operativo Institucional del Gobierno Regional de Junín.

El Gobierno Regional de Junín en cumplimiento a las normas y disposiciones legales vigentes ha convocado mediante Decreto Regional Nº 001-2016-GRJ/GR a la I Audiencia Pública Regional de Rendición de Cuentas del Gobierno Regional Junín 2016, a toda la población de la región para participar el día sábado 24 de Setiembre del 2016, en las instalaciones del Estadio Huancayo, del Distrito y Provincia de Huancayo.

El Gobernador Regional Mag. Ángel Unchupaico Canchumani, en esta I Audiencia Pública Regional, dispuso por la importancia de la misma que los Gerentes Regionales y Directores Regionales expongan temas específicos sobre los avances, logros y dificultades de la actual gestión en el cumplimiento de los objetivos estratégicos, para que la población esté muy bien informado de la utilización de los recursos del estado, así mismo, dispuso que las preguntas de los participantes de la sociedad civil sean absueltas y sustentadas por los expositores y demás funcionarios del Gobierno Regional.

El presente resumen ejecutivo se ha desarrollado tomando en cuenta los objetivos estratégicos del Plan de Desarrollo Regional Concertado que son los siguientes: **1.- Pleno ejercicio de los derechos humanos y dignidad, 2.- Acceso igualitario a los servicios de calidad para el desarrollo de capacidades, 3.- Lograr una gestión de calidad y gobernabilidad con progreso y paz social, 4.- Alcanzar el crecimiento económico sostenible con alto empleo, 5.- Lograr el desarrollo regional equilibrado e infraestructura y 6.- Gestionar sosteniblemente los recursos naturales y medio ambiente sostenible.**

CAPÍTULO I

ANTECEDENTES, BASE LEGAL Y MARCO TEÓRICO.

1.1. ANTECEDENTES.

El artículo 199º de la Constitución Política del Perú, estipula que los gobiernos regionales y locales formulan sus presupuestos con la participación de la población y rinden cuenta de su ejecución, anualmente, bajo responsabilidad, conforme a ley.

Que, el artículo 24º de la Ley N° 27867 Ley Orgánica de Gobiernos Regionales, establece: El Gobierno Regional realizará como mínimo dos audiencias públicas regionales al año, una en la capital de la región y otra en una provincia, en las que dará cuenta de los logros y avances alcanzados durante el periodo.

La Ley Marco del Presupuesto Participativo – Ley N° 28056 y su Reglamento, aprobado mediante Decreto Supremo N° 142-2009-EF asegura la participación de la Sociedad Civil en el proceso de programación participativa del presupuesto de los Gobiernos Regionales, así como la rendición de cuentas.

El Gobernador Regional de Junín periodo 2015 - 2018, en cumplimiento a las normas citadas anualmente realiza dos audiencias públicas regionales, esta es la I Audiencia Pública Regional de Rendición de Cuentas del Gobierno Regional Junín 2016, cuyo contenido es la consolidación de la información remitida por las distintas unidades orgánicas del Gobierno Regional de Junín.

1.2. BASE LEGAL.

La I Audiencia Pública Regional - Rendición de Cuentas 2016, es un proceso de información y transparencia en la ejecución del gasto público, que tiene como sustento legal las siguientes disposiciones:

- a)** La Constitución Política del Perú (este último modificado mediante Ley N° 27680, Ley de la Reforma Constitucional).
- b)** Ley N° 27783 de Bases de la Descentralización.
- c)** Ley N° 27867 Orgánica de Gobiernos Regionales y su modificatoria Ley N° 27902.
- d)** Ley N° 26300, Ley de los Derechos de Participación y Control Ciudadana.
- e)** Ley N° 27806, Ley de Transparencia y Acceso a la Información Pública modificada

por Ley N° 27927, y su TUO aprobado por Decreto Supremo N° 043- 2003-PCM.

- f) Ley N° 28056, Ley Marco del Presupuesto Participativo.
- g) Resolución Directoral N° 007-2010-EF/76.01, que aprueba el Instructivo N ° 001-2010-EF/76.01.
- h) Decreto Supremo N° 043-2003-PCM Texto Único Ordenado de la Ley N° 27806, Ley de Transparencia y Acceso a la Información Pública.
- i) Directiva de Contraloría N° 004-2007-CG/GDES, de Rendición de Cuentas de Titulares y Aprobado por RC. N° 337-2007-CG.
- j) Instructivo para el Presupuesto Participativo Basado en Resultados N° 001-2010-EF/76.01, aprobado con Resolución Directoral N° 007-2010-EF/76.01
- k) Ordenanza Regional N° 213-2015-GRJ/CR "Ordenanza Regional que Aprueba El Reglamento de Audiencia Pública - Rendición de Cuentas del Gobierno Regional de Junín"

1.3. MARCO TEÓRICO

La I Audiencia Pública Regional - Rendición de Cuentas 2016, constituye el punto de partida para fortalecer la relación del Gobierno Regional de Junín y la ciudadanía, facilita el ejercicio de control de la ciudadanía a la gestión pública del Gobierno Regional y recupera la legitimidad y credibilidad de sus autoridades.

Es un espacio en que El Gobernador Regional da cuenta a la población en general de la ejecución de los gastos con los recursos del estado en conformidad al artículo 24º de la Ley N° 27867 Ley Orgánica de Gobiernos Regionales, que indica: El Gobierno Regional realizará como mínimo dos audiencias públicas regionales al año, una en la capital de la región y otra en una provincia, en las que dará cuenta de los logros y avances alcanzados durante el periodo.

Que, el artículo 8º numeral 3) de la Ley Orgánica de Gobiernos Regionales, establece: La Administración Pública Regional está orientada bajo un sistema moderno de gestión y sometida a una evaluación de desempeño. Los Gobiernos Regionales incorporarán a sus programas de acción mecanismos concretos para la rendición de cuentas a la ciudadanía sobre los avances, logros, dificultades y perspectivas de su gestión. La Audiencia Pública será una de ellas. (...);

CAPÍTULO II

VISION, MISIÓN DEL GOBIERNO REGIONAL DE JUNÍN

2.1 VISION DE FUTURO CONCERTADO: JUNIN AL 2030

“Junín al 2030 integrado, moderno, transparente y ordenado, tiene alto nivel de desarrollo humano, ciudadanos emprendedores y exitosos, con acceso pleno a servicios básicos y especializados de calidad, crecimiento económico, industrializado y aprovechamiento sostenible de la biodiversidad y ecosistemas; vigoriza el proceso de grandes cambios y lidera la región centro”.

VISIÓN DE FUTURO CONCERTADO: JUNIN AL 2050

“Junín es un territorio de selva, valle y alto andino, integrado y multicultural de la que se enorgullece el Perú por la erradicación de la extrema pobreza, la mortalidad y desnutrición infantil, por la contribución de sus profesionales a la ciencia, la tecnología y por el vitalismo de su cultura al desarrollo de una nueva personalidad pro activa nacional. Tanto los hombres como las mujeres y sus familias gozan mayoritariamente de estándares de vida y de clase media en un clima de paz social, ejerciendo en forma equitativa las responsabilidades del poder en un sistema político de democracia participativa, de autoridades eficientes, probas y transparentes. Opera como puerto terrestre alterno de la ciudad capital y del mega puerto internacional del Callao, interconectándola transversalmente con las tres regiones naturales y por la vía interoceánica del centro con Brasil y el Océano Atlántico, en una red logística de grandes vías férreas y asfaltadas y de ciudades intermedias que ejercen sus funciones de apoyo a las cadenas productivas y conglomerados a lo largo de los corredores económicos que son la base de su competitividad territorial. Aprovecha la rica biodiversidad con responsabilidad para conservarla y potenciarla. La agricultura es ejercida con agrotecnológicas de última generación para el manejo de suelos, flora y fauna, como sumideros de los gases de efecto invernadero, contribuyendo así a la mitigación del cambio climático”.

2.2 MISIÓN INSTITUCIONAL DEL GOBIERNO REGIONAL DE JUNÍN

“Promover y conducir el desarrollo integral sostenible de la Región Junín, con competitividad, enfoque de cambio climático y gestión de riesgos, derechos e igualdad de oportunidad en el marco de la modernización del estado”

2.3 PLAN DE DESARROLLO REGIONAL CONCERTADO.

El Plan de Desarrollo Regional Concertado Junín al 2050 (Con metas al 2021 y al 2030), constituye un instrumento fundamental de gestión en el proceso de desarrollo de nuestro territorio, acorde con la normatividad vigente. Este documento contiene un análisis prospectivo que orienta y encamina al territorio de Junín a una visión de futuro para aprovechar sus oportunidades, mitigar sus riesgos y así tomar las mejores decisiones en la construcción de su desarrollo integral sostenible en un contexto globalizado.

El Plan de Desarrollo Regional Concertado Junín al 2050 (Con metas al 2021 y al 2030), presenta seis componentes; 1: Derechos Humanos y Dignidad, 2: Acceso a Servicios para el Desarrollo de Capacidades, 3: Estado Moderno y Gobernabilidad, 4: Crecimiento Económico Sostenido con Alto Empleo, 5: Desarrollo Regional Equilibrado e Infraestructura y 6: Recursos Naturales y Medio Ambiente Sostenible, y a su vez estas se convierten en objetivos estratégicos.

OBJETIVOS ESTRATEGICOS:

El Plan de Desarrollo Regional Concertado tiene seis 6 objetivos regionales:

OER 1: Pleno ejercicio de los derechos humanos con dignidad.

OER 2: Acceso igualitario a los servicios de calidad para el desarrollo de capacidades.

OER 3: Lograr una gestión de calidad y gobernabilidad con progreso y paz social.

OER 4: Alcanzar el crecimiento económico sostenible con alto empleo.

OER 5: Lograr un desarrollo regional equilibrado e infraestructura.

OER 6: Conservar los Recursos Naturales y Medio Ambiente Sostenible.

El Objetivo Estratégico Regional (1), tiene como objetivo fundamental el ser humano, basado en la Declaración Universal los Derechos Humanos de las Naciones Unidas. Los objetivos estratégicos regionales 2 y 4: acceso a servicios para el desarrollo de capacidades y crecimiento económico sostenible con alto empleo, son considerados los objetivos

motrices que se encargan de generar las condiciones necesarias para alcanzar el objetivo estratégico 1. Los objetivos estratégicos 5 y 6: desarrollo regional equilibrado e infraestructura y recursos naturales y medio ambiente sostenible son considerados pilares fundamentales para el proceso de desarrollo. Así mismo, el Objetivo Estratégico Regional 3: Estado Moderno y Gobernabilidad, será el encargado de efectivizar los procesos que requieran cada uno de los demás objetivos, cumpliendo cabalmente su rol como Estado y promotor de la Gobernabilidad.

2.4 ESTRUCTURA ORGÁNICA DEL GOBIERNO REGIONAL DE JUNÍN

1. ÓRGANOS DE GOBIERNO

- a. Consejo Regional.
 - I. Secretaría Ejecutiva del Consejo Regional.
- b. Presidencia Regional.

2. ÓRGANO DE CONTROL

- a. Oficina Regional de Control Institucional.

3. ÓRGANO DE DEFENSA LEGAL

- a. Procuraduría Pública Regional.

4. ÓRGANO DE DIRECCIÓN

- a. Gerencia General Regional.

5. ÓRGANOS DE APOYO

- a. Secretaría General
- b. Oficina Regional de Administración y Finanzas.
 - I. Oficina de Recursos Humanos.
 - II. Oficina de Administración Financiera.
 - III. Oficina de Abastecimientos y Servicios Auxiliares.
 - IV. Oficina de Gestión Patrimonial.
- c. Oficina Regional de Comunicaciones.

6. ÓRGANOS DE ASESORAMIENTO

- a. Gerencia Regional de Planeamiento, Presupuesto y Acondicionamiento Territorial.
 - I. Sub Gerencia de Cooperación Técnica y Planeamiento
 - II. Sub Gerencia de Acondicionamiento Territorial.
 - III. Sub Gerencia de Presupuesto y Tributación.

IV. Sub Gerencia de Inversión Pública.

b. Oficina Regional de Asesoría Jurídica.

c. Oficina Regional de Desarrollo Institucional y Tecnología de la Información

7. ÓRGANOS DE LÍNEA

a. Gerencia Regional de Desarrollo Económico.

I. Agencia de Fomento de la Inversión Privada.

II. Sub Gerencia de Promoción de Inversiones.

III. Direcciones Regionales:

Dirección Regional de Agricultura.

Dirección Regional de Energía y Minas.

Dirección Regional de la Producción.

Dirección Regional de Comercio Exterior y Turismo.

b. Gerencia Regional de Desarrollo Social.

I. Sub Gerencia de Desarrollo Social e Igualdad de Oportunidades.

II. Sub Gerencia de Desarrollo Humano.

III. Direcciones Regionales:

Dirección Regional de Educación.

Dirección Regional de Trabajo y Promoción del Empleo.

Dirección Regional de Salud.

Dirección Regional de Vivienda, Construcción y

Saneamiento.

c. Gerencia Regional de Recursos Naturales y Gestión del Medio Ambiente.

I. Sub Gerencia de Recursos Naturales y Medio Ambiente

II. Sub Gerencia de Defensa Civil.

d. Gerencia Regional de Infraestructura.

I. Sub Gerencia de Estudios.

II. Sub Gerencia de Obras.

III. Sub Gerencia de Supervisión y Liquidación de Obras.

IV. Dirección Regional de Transportes y Comunicaciones.

8. ÓRGANOS DESCONCENTRADOS

a. Sub Gerencias de Desarrollo.

b. Archivo Regional.

ESTRUCTURA ORGÁNICA DEL GOBIERNO REGIONAL DE JUNÍN

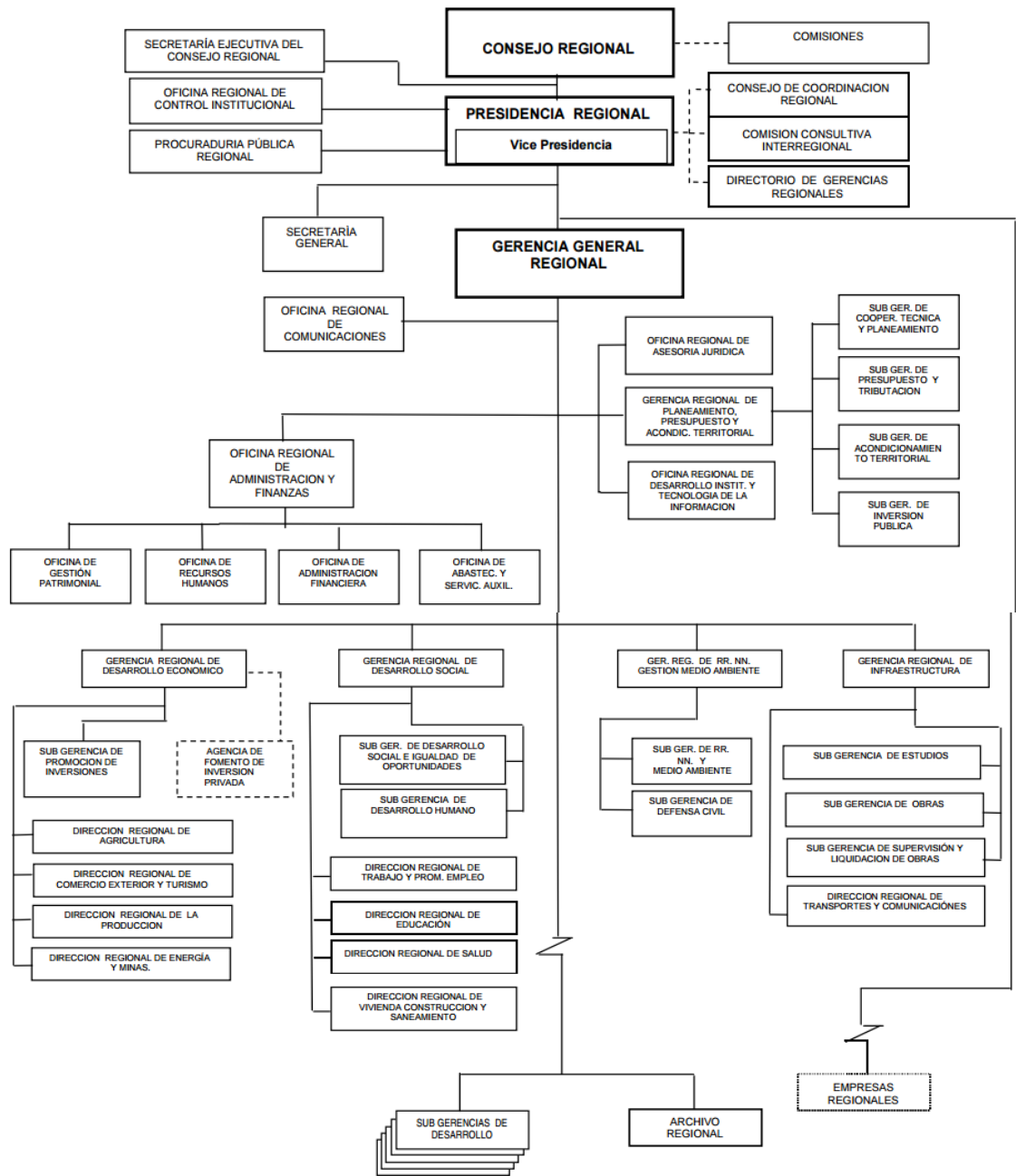

CAPÍTULO IV

RESUMEN EJECUTIVO DE LA I AUDIENCIA PÚBLICA REGIONAL - RENDICIÓN DE CUENTAS SEGÚN OBJETIVOS ESTRATÉGICOS REGIONALES

3.1 OER 1: PLENO EJERCICIO DE LOS DERECHOS HUMANOS CON DIGNIDAD.

a) ALDEA INFANTIL “EL ROSARIO”:

ADQUISICION DE ENSERES DE COCINA

I. Localización:

Región : Junín
Provincia : Huancayo

II. Beneficiarios:

62 albergados entre niños y niñas y adolescentes.

III. Logros obtenidos:

Brindar seguridad y atención integral a los niños, niñas y adolescentes en estado de abandono de la aldea infantil “El Rosario”



3.2 OER 2: ACCESO IGUALITARIO A LOS SERVICIOS DE CALIDAD PARA EL DESARROLLO DE CAPACIDADES.

a) DIRECCIÓN REGIONAL DE SALUD JUNÍN

PROGRAMA PRESUPUESTAL ARTICULADO NUTRICIONAL (001)

I. LOCALIZACIÓN:

Región: Junín

Provincia: las 9 provincias de la Región, se desarrolla en las 10 Unidades ejecutoras: Red Valle del Mantaro, Jauja, Tarma, Chyo, Pichanaki, Satipo, San Martín de Pangoa y Junín
Distritos: 125 distritos

II. DESCRIPCIÓN: El PAN, tiene como objetivo la reducción de la desnutrición crónica en niños menores de 5 años. Desde este nivel trabajamos Acciones Comunes : Desarrollo de Normas que nos permite abordar el desarrollo de capacidades y competencias del recurso humano



	PROGRAMADO	EJECUTADA	AVANCE
META FISICA	18	9	50
PRESUPUESTO	S/. 432,501	257,000	59.42%
NUMERO Y TIPO BENEFICIARIOS	PERSONAL DE SALUD Y SE TRADUCE EN ATENCION A LA POBLACION		800

REFERENCIA
Implementación de 18 normas y guías técnicas, de los cuales se han ejecutado un total de 9, lo que significa un alcance del 50% de logro al I Semestre.

Logros Obtenidos:

Se ha logrado disminuir la proporción de los niños menores de 5 años con desnutrición crónica infantil en 2.3 Puntos de 19.8 % año 2015 y 22.1 % año 2014 según Fuente ENDES



PROGRAMA PRESUPUESTAL ARTICULADO NUTRICIONAL (001)

I. LOCALIZACIÓN:

Región: Junín

Provincia: las 9 provincias de la Región, se desarrolla en las 10 Unidades ejecutoras: Red Valle del Mantaro, Jauja, Tarma, Chyo, Pichanaki, Satipo, San Martín de Pangoa y Junín

Distritos: 125 distritos

II. DESCRIPCIÓN: El PAN, tiene como objetivo la reducción de la desnutrición crónica en niños menores de 5 años. Desde este nivel trabajamos Acciones Comunes: Desarrollo de Normas que nos permite abordar el desarrollo de capacidades y competencias del recurso humano



	PROGRAMADO	EJECUTADA	AVANCE
META FISICA	18	9	50
PRESUPUESTO	S/. 432,501	217,000	50.42%
NUMERO Y TIPO BENEFICIARIOS	PERSONAL DE SALUD Y SE TRADUCE EN ATENCIÓN A LA POBLACIÓN		800

REFERENCIA

Implementación de 18 normas y guías técnicas, de los cuales se han ejecutado un total de 9, lo que significa un alcance del 50% de logro al I Semestre.

Logros Obtenidos:

Se ha logrado disminuir la proporción de los niños menores de 5 años con desnutrición crónica infantil en 2.3 Puntos de 19.8 % año 2015 y 22.1 % año 2014 según Fuente ENDES

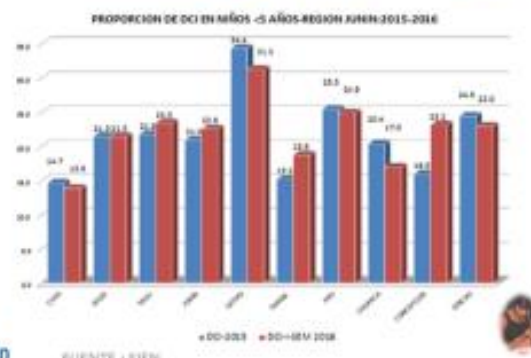

PROGRAMA PRESUPUESTAL MATERNO NEONATAL (002)

I. LOCALIZACIÓN:

Región: Junín

Provincia: las 9 provincias de la Región, se desarrolla en las 10 Unidades ejecutoras: Red Valle del Mantaro, Jauja, Tarma, Chyo, Pichanaki, Satipo, San Martín de Pangoa y Junín

Distritos: 125 distritos

II. DESCRIPCIÓN: El PP Materno Neonatal, tiene como objetivo la reducción de la Mortalidad Materna y Neonatal. Desde este nivel trabajamos Acciones Comunes: Desarrollo de Normas que nos permite abordar el desarrollo de capacidades y competencias del recurso humano



	PROGRAMADO	EJECUTADA	AVANCE
META FISICA	28	20	75
PRESUPUESTO	S/. 141,259.00	S/. 80400.00	56%
NUMERO Y TIPO BENEFICIARIOS	MEDICOS, OBSTETRAS, ENFERMERAS, TEC. ENFERMERIA		600

REFERENCIA

Implementación de 28 normas y guías técnicas, de los cuales se han ejecutado un total de 20, lo que significa un alcance del 75% de logro al I Semestre. En lo que va del año se ha logrado la reducción de la mortalidad materna a una razón del 17 por 100 000 nacidos vivos.

III. LOGROS OBTENIDOS:

Se ha logrado controlar la Razón de Mortalidad Materna



PROGRAMA PRESUPUESTAL CANCER (024)

I. LOCALIZACIÓN:

Región: Junín

Provincia: las 9 provincias de la Región, se desarrolla en las 10 Unidades ejecutoras: Red Valle del Mantaro, Jauja, Tarma, Chyo, Pichanaki, Satipo, San Martín de Pangoa y Junín

Distritos: 125 distritos

II. DESCRIPCIÓN: El PP Cáncer, tiene como objetivo la reducción de la Morbimortalidad por estos daños. Desde este nivel trabajamos Acciones Comunes : Desarrollo de Normas que nos permite abordar el desarrollo de capacidades y competencias del recurso humano



LOGROS OBTENIDOS:

Las intervenciones preventivas están permitiendo que las población femenina realice su toma de Papanicolaou para prevención de cáncer de cuello Uterino, se ve reflejado en las cifras que van aumentando cada año en mujeres que acuden a su toma de PAP con un porcentaje de 51% para el I Semestre del 2016



PLAN DE SALUD ESCOLAR COMPONENTE 2 Y 3 CAMPAÑA DE VACUNACIÓN CONTRA LA FIEBRE AMARILLA - SATIPO

I. LOCALIZACIÓN:

REGIÓN : Junín

PROVINCIA : Satipo

DISTRITO : Todos los Distritos

II. DESCRIPCION GENERAL:

- CAMPAÑA DE VACUNACIÓN CONTRA LA FIEBRE AMARILLA PARA TODA LA POBLACIÓN DE LA PROVINCIA DE SATIPO Y TODOS LOS VISITANTES NACIONALES Y EXTRANJEROS QUE VISITAN NUESTRA SELVA CENTRAL.



	PROGRAMADA	EJECUTADA	AVANCE (%)
META FÍSICA	1	1	100%
PRESUPUESTO	S/. 50,000.00	S/. 50,000.00	100%

NÚMERO Y TIPO DE BENEFICIARIOS: 20,404 Personas vacunadas

LOGROS OBTENIDOS: CONTROL Y PREVENCIÓN DE LA PROPAGACIÓN DE LA FIEBRE AMARILLA EN LA PROVINCIA DE SATIPO.

- 2292 SUJETOS CAPACITADOS EN PROMOCIÓN DE LA BUENA NUTRICIÓN Y PREVENCIÓN DE LA FIEBRE AMARILLA.
- 2822 PADRES DE FAMILIA CAPACITADOS EN ALIMENTACIÓN SALUDABLE, CONVIVENCIA SALUDABLE Y LAVADO DE MANOS.
- 154 QUIOSCOS ESCOLARES CON NIVELES DE LOGRO EN PROCESO Y SALUDABLES.
- 14 ORDENANZAS MUNICIPALES EMITIDAS A FAVOR DEL EXPEDIO DE ALIMENTOS SALUDABLES DENTRO Y FUERA DE LA IEE.

ADQUISICIÓN DE 01 ECOGRAFO ULTRASONIDO PARA EL HOSPITAL DE APOYO MANUEL A. HIGA ARAKAKI - SATIPO

I. LOCALIZACIÓN:

REGIÓN : Junín
PROVINCIA : Satipo
DISTRITO : Satipo



II. DESCRIPCIÓN GENERAL:

- ADQUISICIÓN DE UN ECOGRAFO ULTRASONIDO DE 03 TRANSDUCTORES PARA EL HOSPITAL DE APOYO MANUEL ANGEL HIGA ARAKAKI.

	PROGRAMADA	EJECUTADA	AVANCE (%)
META FÍSICA	1	1	100%
PRESUPUESTO	S/. 200,000.00	S/. 200,000.00	100%

NÚMERO Y TIPO DE BENEFICIARIOS: 221,145 habitantes.

LOGROS OBTENIDOS: Mejora de la atención en salud a la población de la Provincia de Satipo y todos sus Distritos.

ADQUISICIÓN DE 01 ECOGRAFO ULTRASONIDO PARA EL C.S. MAZAMARI - SATIPO

I. LOCALIZACIÓN:

REGIÓN : Junín
PROVINCIA : Satipo
DISTRITO : Mazamari



II. DESCRIPCIÓN GENERAL:

- ADQUISICIÓN DE UN ECOGRAFO ULTRASONIDO DE 03 TRANSDUCTORES PARA EL CENTRO DE SALUD DE MAZAMARI.

	PROGRAMADA	EJECUTADA	AVANCE (%)
META FÍSICA	1	1	100%
PRESUPUESTO	S/. 93,900.00	S/. 93,900.00	100%

NÚMERO Y TIPO DE BENEFICIARIOS: 60,656 habitantes.

LOGROS OBTENIDOS: Mejora de la atención en salud a la población del Distrito de Mazamari y sus todas sus comunidades.

b) DIRECCIÓN REGIONAL DE EDUCACION

PROGRAMA DE LOGROS DE APRENDIZAJE -PELA

I. LOCALIZACIÓN:

REGION : Junín
PROVINCIA : Huancayo
DISTRITO : El Tambo

II. DESCRIPCIÓN GENERAL:

Programa Presupuestal que tiene como objetivo "mejorar significativamente los logros de aprendizajes de los estudiantes de la Educación Básica Regular".

III. ACTIVIDAD:

ACOMPANIAMIENTO PEDAGÓGICO A INSTITUCIONES EDUCATIVAS MULTIEDAD Y MULTIGRADO DE EDUCACIÓN BÁSICA REGULAR



	PROGRAMADA	EJECUTADA	AVANCE (%)
META FÍSICA	416	416	100%
PRESUPUESTO	S/. 2,329,902.00	S/. 234,002.00	47%

NÚMERO Y TIPO DE BENEFICIARIOS: 416 DOCENTES ACOMPAÑADOS EN TODA LA REGIÓN Y ESTUDIANTES

LOGROS OBTENIDOS: ELEVAR EL APRENDIZAJE Y EL CONOCIMIENTO DE LOS ESTUDIANTES EN EL ÁREA DE COMUNICACIÓN Y EN EL ÀREA DE MATEMÀTICA

PROGRAMA PRESUPUESTAL 0091: "INCREMENTO EN EL ACCESO DE LA POBLACIÓN DE 3 A 16 AÑOS DE EDAD A LOS SERVICIOS EDUCATIVOS PÚBLICOS DE LA EDUCACIÓN BÁSICA REGULAR" - ACCESO

I. LOCALIZACIÓN:

REGIÓN : Junín
PROVINCIA : Huancayo
DISTRITO : El Tambo

II. DESCRIPCIÓN GENERAL

Objetivo del Programa 0091

Que todos los niños, niñas, adolescentes y jóvenes de 3 a 16 años accedan a servicios de educación de calidad y que respondan a sus necesidades. El acceso con calidad, implica un proceso gradual, medurado e ininterrumpido.



ACCESO



PERMANENCIA



CONCLUSIÓN

Producto 1 3000515 Instituciones educativas con condiciones suficientes para la atención.		PROGRAMADA	EJECUTADA	AVANCE (%)
META FÍSICA	Asistencia técnica para el incremento de cobertura Inicial y Secundaria(Instancia Intermedia)	13	13	100%
	Saneamiento físico y legal de los terrenos para los Servicios de Educación(terrenos saneados)	92	46	50%
	Promoción y difusión para el fortalecimiento de la demanda de servicios de Calidad de Educación(Familias)	1200	1300	108%
	Gestión de Expedientes de Oferta y Demanda en servicios(Institución Educativa)	148	89	60%
	Gestión para la operación y acondicionamiento básico de Servicios de Educación(Institución Educativa)	145	70	37%
PRESUPUESTO		S/. 3,364,989.00	S/. 1,061,278.00	32%

NÚMERO Y TIPO DE BENEFICIARIOS: 6500 Alumnos, 1300 padres de familia, 145 Instituciones Educativas.

LOGROS OBTENIDOS:

- 148 Expedientes De estudio de Oferta y demanda para la creación de Instituciones Educativas . 116 del nivel inicial y 38 de Secundaria.
- 92 terrenos de instituciones Educativas en proceso de Saneamiento Físico Legal.
- 145 Instituciones del Nivel Inicial en proceso de implementación De Mobiliario.
- 1300 Familias sensibilizadas sobre la importancia de la Educación Inicial.
- 11 Instituciones Implementadas Con Módulos Prefabricados.

PROGRAMA DEVIDA

I. LOCALIZACIÓN:

REGIÓN : JUNIN
PROVINCIA : HUANCAYO
DISTRITO : EL TAMBO

II. DESCRIPCION GENERAL:

Taller de capacitación a docentes como facilitadores del programa familias fuertes: "amor y limites" de 4 días cada día de 8 horas con 2 facilitadores de cada i.e. focalizada con un total de 72 facilitadores a nivel de la región Junín a fin de fortalecer las capacidades en el desarrollo de las siete sesiones que recibirán los padres de familia junto a sus hijos adolescentes.



	PROGRAMADA	EJECUTADA	AVANCE (%)
META FÍSICA	72	69	95%
PRESUPUESTO	S/. 59,340.00	S/. 59,340.00	99%

NÚMERO Y TIPO DE BENEFICIARIOS: 72 DOCENTES FACILITADORES DE LAS II.EE. PRIORIZADAS CAPACITADOS PARA EL DESARROLLO DEL PROGRAMA FAMILIAS FUERTES: "AMOR Y LIMITES".

LOGROS OBTENIDOS:Fortalecimiento de capacidades en cada uno de los docentes facilitadores para la aplicación del programa FAMILIAS FUERTES: "AMOR Y LÍMITES"

FORTALECIMIENTO DE LA EDUCACION FISICA Y EL DEPORTE

I. LOCALIZACIÓN:

REGIÓN : JUNIN
PROVINCIA : HUANCAYO
DISTRITO : EL TAMBO

II. DESCRIPCION GENERAL:

- EL PLAN DE EDUCACIÓN FÍSICA SE HA INCREMENTADO 3 HORAS MAS HACE DOS AÑOS. ERRADICAR LA OBESIDAD Y EL SEDENTARISMOS EN LOS ESTUDIANTES EBR DE ACUERDO A LA ORGANIZACIÓN MUNDIAL DE LA SALUD. MONITOREAR Y ACOMPARAR EN LAS CLASES DE ED. FISICA NIÑOS SANA Y SALUDABLE.



	PROGRAMADA	EJECUTADA	AVANCE (%)
META FÍSICA	756	756	100%
PRESUPUESTO	S/. 320119,00	S/. 112404,92	35,11%

NÚMERO Y TIPO DE BENEFICIARIOS: 10 MIL ESTUDIANTES CON EL DICTADO DE CLASES DEL PLAN DE FORTALECIMIENTO.

LOGROS OBTENIDOS: MAYOR PARTICIPACION EN LAS CLASES DE EDUCACION FISICA. PARTICIPARON PADRES DE FAMILIA, PROFESORES Y ESTUDIANTES DE TODA LA REGION JUNIN 75 MIL PERSONAS EN TODA LA REGION 3K

DEUDA SOCIAL DRE- JUNÍN

I. LOCALIZACIÓN:

REGIÓN : JUNIN
PROVINCIA : HUANCAYO
DISTRITO : EL TAMBO

DESCRIPCION GENERAL:

La DRE-Junín seguirá cumpliendo con el pago de la Deuda Social a los profesores activos cesantes, trabajadores administrativos con sentencia judicial en calidad de cosa juzgada. Los rubros son ATS, 25-30 años, devengados, 30% preparación de clases, sepelito y luto y otros beneficios.

En abril se pagó **81. 710.72** La DREJUNIN ha logrado el financiamiento de 4 millones 135 mil328 soles para pagarse en la primera semana de setiembre.



NÚMERO Y TIPO DE BENEFICIARIOS: Profesores activos, cesantes, trabajadores administrativos

LOGROS OBTENIDOS: Cumplimiento con la deuda social en la región Junín.

EDUCACION ESPECIAL

I. LOCALIZACIÓN:

REGIÓN : Junín
PROVINCIA : Huancayo
DISTRITO : El Tambo

II. DESCRIPCION GENERAL: Creación del Programa de Intervención Temprana-PRITE "Jauja"
Cuyo funcionamiento es en el segundo piso del CEBE Virgen de Rosario (Locales compartidos , modelo adoptado por la Región Junín

	PROGRAMADA	EJECUTADA	AVANCE (%)
META FÍSICA	1	1	%100
PRESUPUESTO	S/.500	S/. 500	%100

NÚMERO Y TIPO DE BENEFICIARIOS: 50 niños y niñas menores de 3 años con Discapacidad

LOGROS OBTENIDOS:

Creación e implementación del PRITE "Jauja"

Aprueban "Normas para la administración compartida de la infraestructura y equipamiento educativo en las Instituciones Educativas Públicas que funcionan en el mismo local escolar"

RESOLUCIÓN MINISTERIAL
N° 0172-2010-ED

Lima, 9 de junio de 2010

ASISTENCIA A FAMILIAS DE ESTUDIANTES CON NEE ASOCIADAS A DISCAPACIDAD LEVE MODERADA , CEGUERA, SORDERA, MULTIDISCAPACIDAD

I. LOCALIZACIÓN:

REGION : Junín
PROVINCIA : Huancayo , Chupaca, Jauja ,Concepción ,
DISTRITO : Jauja

II. DESCRIPCION GENERAL:

- ASISTENCIA A FAMILIAS DE ESTUDIANTES CON NEE ASOCIADAS A DISCAPACIDAD INCLUIDOS EN LA BASICA REGULAR , ALTERNATIVA , SUPERIOR .
- ASISTENCIA A FAMILIAS DE ESTUDIANTES CON NEE ASOCIADAS A DISCAPACIDAD SEVERA Y MULTIDISCAPACIDAD DE CEBES Y PRITES

	PROGRAMADA	EJECUTADA	AVANCE (%)
META FÍSICA	103 talleres descentralizados	56 talleres	54%
PRESUPUESTO	S/. 100,000.00	S/. 40000.00	41%

NÚMERO Y TIPO DE BENEFICIARIOS: 1500 familias reciben asistencia técnica

LOGROS OBTENIDOS:

78 talleres de estrategias y actividades de asistencia a las familias, en 15 CEBE y 7 PRITES



CAMPAÑA DE MOVILIZACION POR LA EDUCACION INCLUSIVA

I. LOCALIZACIÓN:

REGION : Junín
 PROVINCIA : 10 UGEL
 DISTRITO : 10 distritos

II. DESCRIPCION GENERAL:

Campaña de sensibilización de modo que la población de la Región Junín se informe sobre la Discapacidad , Educación Inclusiva e interiorice la información



	PROGRAMADA	EJECUTADA	AVANCE (%)
META FÍSICA	22 campañas descentralizadas	11	50%
PRESUPUESTO	S/. 80,000.00	S/. 40000.00	50%

NÚMERO Y TIPO DE BENEFICIARIOS: 22 campañas descentralizadas El numero de beneficiarios es indeterminado

LOGROS OBTENIDOS:

11 Campañas de Movilización por la Educación Inclusiva descentralizado con la participación de 15 CEBE y 7 PRITES

ACONDICIONAMIENTO DE CEBES Y PRITES

I. LOCALIZACIÓN:

REGION : Junín
 PROVINCIA : 10 UGEL
 DISTRITO : 10 distritos

II. DESCRIPCION GENERAL:

15 CEBES, 07 PRITES beneficiarios de presupuesto de acondicionamiento , reparación de rampas ,instalación de barras colocación de señaléticas, instalación de pisos antideslizantes

	PROGRAMADA	EJECUTADA	AVANCE (%)
META FÍSICA	15 CEBES 07 PRITES	22	65%
PRESUPUESTO	S/. 100,000.00	S/. 80,000.00	%

Cuadro Nº 01
 Priorización de espacios educativos e interés por las acciones de acondicionamiento de locales escolares

Orden de Prioridad	Tipos de Espacios Educativos	Compuesto
1º	Salas de Clase	Aplicación de pintura de colores vivos, instalación de ventiladores eléctricos, colocación de alfombras antideslizantes
2º	Salas de Clase	Colocación de alfombras antideslizantes
3º	Salas de Clase	Instalación de barras de apoyo, colocación de alfombras antideslizantes, colocación de alfombras antideslizantes
4º	Salas de Clase	Reparación de rampas, colocación de alfombras antideslizantes, colocación de alfombras antideslizantes
5º	Salas de Clase	Reparación de rampas, colocación de alfombras antideslizantes, colocación de alfombras antideslizantes
6º	Salas de Clase	Colocación de alfombras antideslizantes, colocación de alfombras antideslizantes

NÚMERO Y TIPO DE BENEFICIARIOS: 15 CEBES , 07 PRITES
 Estudiantes con discapacidad severa y multidiscapacidad

LOGROS OBTENIDOS:

17 IE de EBE beneficiadas

AVANCES EN GESTION PEDAGOGICA

1. ECE En la evaluación censal de estudiantes 2015, Junín ascendió al 6^{to} lugar en matemática y al noveno lugar en comprensión lectora.

Lectura: niveles de logro y medida promedio según regiones – 2015

UMC
Unión de Maestros y
Catedráticos de la
Ciudad de los Reyes

PERU
Ministerio de Educación

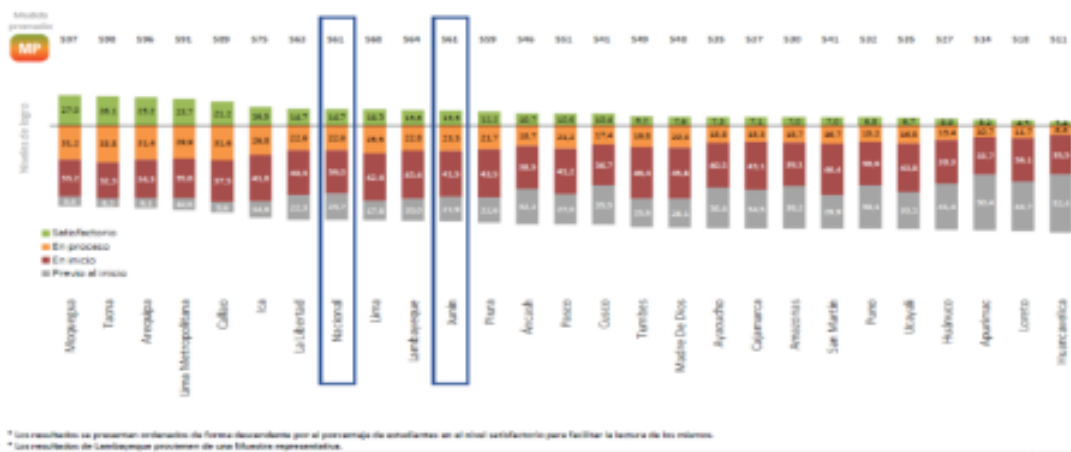

* Los resultados se presentan ordenados de forma descendente por el porcentaje de estudiantes en el nivel satisfactorio para facilitar la lectura de los mismos.
* Los resultados de Lambayeque provienen de una muestra representativa.

2.º grado de Secundaria

Matemática: niveles de logro y medida promedio según regiones – 2015

UMC
Unión de Maestros y
Catedráticos de la
Ciudad de los Reyes

PERU
Ministerio de Educación

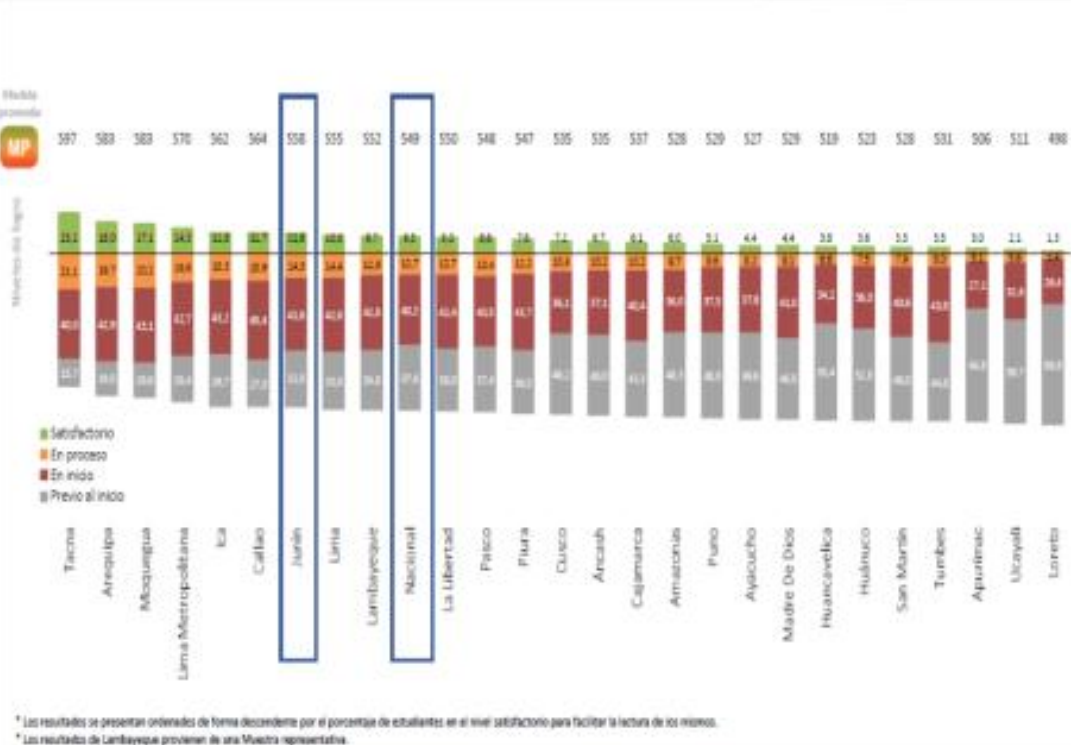

* Los resultados se presentan ordenados de forma descendente por el porcentaje de estudiantes en el nivel satisfactorio para facilitar la lectura de los mismos.
* Los resultados de Lambayeque provienen de una muestra representativa.

2.º grado de Secundaria

MINEDU DESIGNA 5 MILLONES A DRE-JUNIN

DREJ OBTIENE 5 MILLONES 68 MIL 503 SOLES POR CUMPLIR LOS TRAMOS DE COMPROMISO



REPORTES DEL MINEDU 09 DE AGOSTO 2016

LOS BONOS OBTENIDOS EN EL TRAMO 1 ES DE	S/.	1 459,396.00
LOS BONOS OBTENIDOS EN EL TRAMO 2 ES DE	S/.	1 741,526.00
LOS BONOS OBTENIDOS EN EL TRAMO 3 ES DE	S/.	1 011,900.00
LOS BONOS OBTENIDOS EN EL TRAMO 4 ES DE	S/.	855,681.00
TOTAL PARA JUNIN	S/.	5 068,503.00

EVALUACION REGIONAL

LA APLICACIÓN EN MATEMATICA SE HIZO DE 1° AL 5° DE SECUNDARIA

EVALUACIÓN REGIONAL DEL LOGRO DE APRENDIZAJES EN MATEMATICA Y COMUNICACIÓN

De los resultados podemos observar que el mayor porcentaje de nuestros estudiantes del primero al quinto de secundaria se encuentra con resultados en previo al inicio ■ e inicio ■

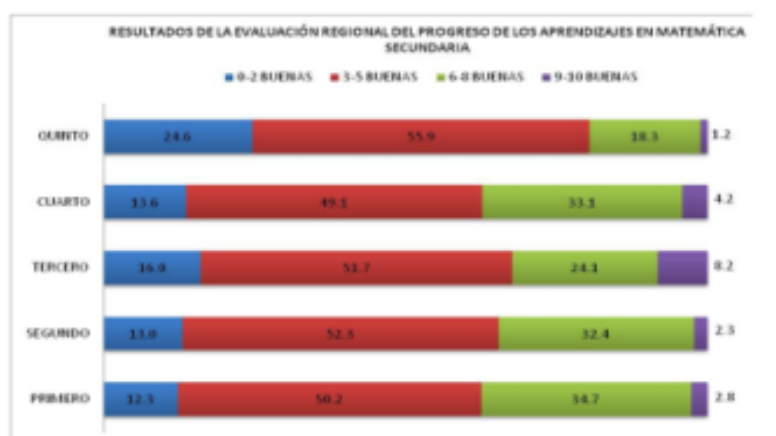

EVALUACIÓN REGIONAL NIVEL PRIMARIA

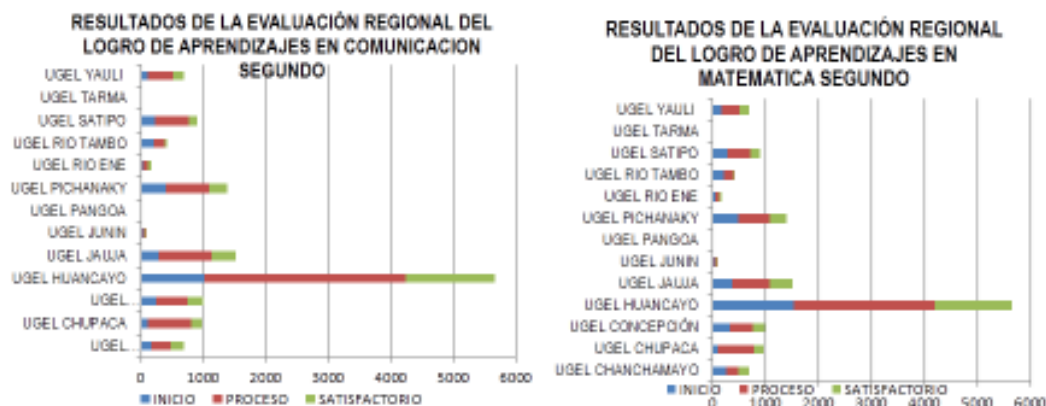

MONITOREO Y ACOMPAÑAMIENTO A ALAS UGEL Y LAS II.EE

LA DIRECCION REGIONAL DE EDUCACION DE JUNIN MONITOREA Y ACOMPAÑA A LOS ESPECIALISTAS DE TRECE UGEL Y LA II.EE PARA MEJORAR LA CALIDAD EDUCATIVA

I FESTIVAL POR LA EDUCATIVIDAD PARTICIPARON INSTITUCIONES COMPROMETIDAS CON LA EDUCACIÓN



c) DIRECCIÓN REGIONAL DE TRABAJO Y PROMOCIÓN DEL EMPLEO

PREVENCIÓN Y SOLUCIÓN DE CONFLICTOS

I. LOCALIZACIÓN:

REGION : Junín

PROVINCIA : Las nueve provincias de la Región

II. DESCRIPCIÓN GENERAL:

- PREVENCIÓN Y SOLUCIÓN DE CONFLICTOS LABORALES INDIVIDUALES Y COLECTIVOS.

NÚMERO Y TIPO DE BENEFICIARIOS: 16168 PERSONAS (trabajadores y extrabajadores).

LOGROS OBTENIDOS:

➤ Se realizaron 50 reuniones extraprocesos (mecanismo alternativo de solución de conflictos laborales mediante el diálogo) entre las empresas y sus sindicatos, logrando resolver plazos de huelga, discriminaciones salariales, reconocimiento de los derechos fundamentales de los trabajadores y evitando pérdidas económicas por paralización de labores. Las principales empresas en las que se medio para la solución de sus conflictos son: UNACEM, SIMSA, AUSTRIA DUVAZ, VOLCAN, COMITES DE OBRA DE CONSTRUCCIÓN CIVIL, ETC.

➤ Se realizaron 12800 consultas en materia laboral, 1200 Conciliaciones Administrativas, 118 Demandas Laborales (Patrocinio Jurídico Gratuito), 1050 Liquidación de Beneficios Sociales y 47167 registros de Contratos de Trabajo; logrando un mejor conocimiento de la normatividad laboral, la solución de los conflictos laborales y respeto de los derechos laborales, resguardando la indefensión de la parte trabajadora que siempre es la más débil de la relación laboral.



REUNION EXTRAPROCESO CON EMPRESA UNACEM Y SU SINDICATO

PROMOCION DEL EMPLEO Y CAPACITACIÓN LABORAL

I. LOCALIZACIÓN:

REGION : Junín

PROVINCIA : Las nueve provincias de la Región

II. DESCRIPCIÓN GENERAL:

- PROMOCION DEL EMPLEO Y LA CAPACITACIÓN LABORAL A TRAVES DEL CENTRO DEL EMPLEO QUE BRINDA EN UN SOLO LUGAR LOS SERVICIOS GRATUITOS DE PROMOCIÓN DEL EMPLEO, EMPLEABILIDAD Y EMPRENDIMIENTO A FAVOR DE LAS PERSONAS Y EMPRESAS.



FERIA LABORAL

NÚMERO Y TIPO DE BENEFICIARIOS: 9942 PERSONAS (Jóvenes de escasos recursos económicos, estudiantes del 4º y 5º de secundaria, personas con discapacidad).

LOGROS OBTENIDOS:

- Se logró orientar a 5010 buscadores de empleo de 18 años a más para facilitar su inserción laboral.
- Se colocó a un puesto de trabajo a 500 buscadores de empleo en las empresas formales de la Región Junín con todos los beneficios de Ley, siendo los principales empleadores: CUPRITA SAC, PROSEGURIDAD S.A., TOTUS S.A., PROMART HOMECENTERS S.A., SUPERMERCADOS PERUANOS S.A. y MAKRO SUPERMAYORISTAS S.A.C. (Servicio de Vinculación Laboral).
- Se entregó 1000 Certificados Únicos Laborales, que les permite a los jóvenes contar en un sólo documento información de identidad, domicilio, experiencia laboral y antecedentes policiales, con valor oficial para postular a cualquier centro de trabajo. (Servicio CUL).
- Se brindó atención personalizada a las empresas de la región, registrándose una demanda laboral de 2621 puestos laborales. (Servicio Acercamiento Empresarial).
- Se brindó el asesoramiento para la búsqueda del empleo a 25096 personas para que puedan afrontar exitosamente un proceso de selección de personal (Servicio de Asesoramiento para la Búsqueda del Empleo – ABE).
- Se brindó orientación vocacional a 510 estudiantes del 4º y 5º año de secundaria de los colegios estatales de la región. (Servicio de Orientación Vocacional e Información Ocupacional).
- Se insertó al mercado laboral a 51 personas con discapacidad a través del servicio de Capacitación Modular, Bolsa de Trabajo y Vinculación Laboral a PCD.
- Se brindó asesoramiento gratuito para la constitución de empresas como personas jurídicas, promoviendo el autoempleo y la dinamización de la economía.
- Se realizó una feria laboral con la finalidad de acercarnos a la población y que puedan beneficiarse de nuestros servicios.
- En el Centro de Formación Profesional se viene capacitando a 169 jóvenes de escasos recursos económicos en las especialidades de Computación e Informática, Carpintería, Mecánica Automotriz, Industrias Alimentarias, Electricidad Industrial y Soldadura.

INSPECCION LABORAL

I. LOCALIZACIÓN:

REGION : Junín

PROVINCIA : Las nueve provincias de la Región

II. DESCRIPCION GENERAL:

- ORIENTACIÓN Y FISCALIZACIÓN DEL CUMPLIMIENTO DE LA NORMATIVIDAD SOCIO LABORAL.

NÚMERO Y TIPO DE BENEFICIARIOS: Aproximadamente 4270trabajadores.

LOGROS OBTENIDOS:

- En alianza estratégica la DRTPE y SUNAFIL han realizado 694 inspecciones laborales y 20 operativos inopinados, principalmente en medianas y grandes empresas y obras de construcción civil, logrando el reconocimiento de los derechos de los trabajadores, consecuentemente el respeto y cumplimiento de la normatividad socio laboral y de seguridad y salud en el trabajo, con énfasis en el ejercicio de los derechos fundamentales en el ámbito laboral.
- Las principales empresas fiscalizadas son: OPEN PLAZA, empresas mineras, obras de construcción civil, etc.



FISCALIZANDO NORMAS LABORALES

PROMOCION Y PROTECCIÓN DE LOS DERECHOS FUNDAMENTALES Y DE LA SEGURIDAD Y SALUD EN EL TRABAJO

I. LOCALIZACIÓN:

REGION : Junín

PROVINCIA : Las nueve provincias de la Región

II. DESCRIPCION GENERAL:

- PROMOCIÓN Y PROTECCIÓN DE LOS DERECHOS FUNDAMENTALES Y DE LA SEGURIDAD Y SALUD EN EL TRABAJO, A TRAVES DE LA SENSIBILIZACIÓN Y TRABAJO CONJUNTO CON LOS ENTES COMPETENTES

LOGROS OBTENIDOS:

- Se instaló el Consejo Regional de Seguridad y Salud en el Trabajo de Junín – CRSSTJ; la Secretaría Técnica de la Mesa Interinstitucional de la Lucha Contra la Trata de Personas – MILCTP, y el Comité Directivo Regional para la Prevención y Erradicación del Trabajo Infantil – CDRPETI. Órganos que coadyuvan a los propósitos de la Dirección Regional de Trabajo en sus respectivas competencias.



MARCHA DE SENSIBILIZACION PARA ERRADICAR EL TRABAJO INFANTIL

d) DIRECCIÓN REGIONAL DE VIVIENDA, CONSTRUCCIÓN Y SANEAMIENTO

IMPULSAR EL CUMPLIMIENTO DE LA NORMA A.120 DEL RNE

I. LOCALIZACIÓN:

REGIÓN : Junín
 PROVINCIA : 9 Provincias
 DISTRITO : 40 distritos
 LOCALIDAD : Huancayo, El Tambo Chilca y Distritos mas implementados de las Provincias.

II. DESCRIPCION GENERAL:

El objeto principal de la actividad es eliminar las barreras arquitectónicas y urbanísticas de las ciudades para facilitar la accesibilidad de las personas adultas mayores y personas con discapacidad. Y las obras nuevas orientadas a servicios públicos, se ejecuten aplicando la Norma A.120 del R.N.E., y las edificaciones antiguas se adecuen al Reglamento de la Normatividad, orientando todos los servicios de uso público para que sean accesibles a esta población vulnerable..

	PROGRAMADA	EJECUTADA	AVANCE (%)
META FÍSICA	2	50 %	50 %
PRESUPUESTO	AUTOFINANCIADO		



NÚMERO Y TIPO DE BENEFICIARIOS: POBLACIÓN DE LA REGIÓN JUNÍN 1 225 243 HABITANTES.

LOGROS OBTENIDOS: Se actualizó conocimientos a los funcionarios y profesionales de las Municipalidades Provinciales del ámbito Regional para la correcta aplicación de la Normatividad.

- Sensibilización a las Instituciones involucradas para el cumplimiento de la Normatividad.

DIFUSIÓN E INSCRIPCIÓN DE PROGRAMAS HABITACIONALES “TECHO PROPIO Y NUEVO CRÉDITO MI VIVIENDA”

I. LOCALIZACIÓN:

REGIÓN : Junín
 PROVINCIA : Huancayo y Chupaca
 DISTRITO : 37 Distritos
 LOCALIDAD : Distritos de Huancayo y Chupaca.

USUARIOS ATENDIDOS EN EL PROGRAMA "TECHO PROPIO DEL FONDO MI VIVIENDA" CORRESPONDIENTE AL PRIMER TRIMESTRE 2016				
TIPO DE TRABAJO	PROPIO	NO PROPIO	TOTAL	TRIMESTRE
PROPIO	82	58	140	37
NO PROPIO	21	109	130	64
TOTAL	103	167	270	101

II. DESCRIPCION GENERAL:

Para difundir los Programas habitacionales se hizo una feria denominada "EXPOMIVIVIENDA" del 13 al 15 de Mayo en la Plaza Huamanmarca, informando a la población sobre los procedimientos para adquirir la casa propia. Y como Centro Autorizado del FONDO MIVIVIENDA también realizamos varias inscripciones para Construcción en sitio Propio del Programa TECHO PROPIO.

	PROGRAMADA	EJECUTADA	AVANCE (%)
META FÍSICA	2	50 %	50 %
PRESUPUESTO	AUTOFINANCIADO		



NÚMERO Y TIPO DE BENEFICIARIOS: Una población de 3,000 beneficiarios.

LOGROS OBTENIDOS:

La población logró informarse sobre los procedimientos técnicos legales para adquirir una vivienda con todas las facilidades que ofrece el Gobierno.

Las Instituciones Financieras y Empresas Inmobiliarias lograron otorgar mas créditos financieros; y los otros al ofertar las bondades de sus proyectos vendieron mas viviendas.

ACTUALIZACIÓN Y APROBACIÓN DE VALORES ARANCELARIOS DE PREDIOS URBANOS

I. LOCALIZACIÓN:

REGIÓN : Junín
 PROVINCIA : 9 Provincias
 DISTRITO : 45 Distritos
 LOCALIDAD : Capitales de Distritos de las Provincias que tienen

II. DESCRIPCION GENERAL:

Se realizó un evento de Asistencia Técnica en Vivienda y Edificaciones, Normas y Procedimientos con Saneamiento Físico Legal de Bienes Inmuebles Urbanos de Propiedad Privada; a fin de promover el saneamiento de terrenos con fines de construcción de Viviendas con los Programas Habitacionales TECHO PROPIO, MI CONSTRUCCIÓN Y NUEVO CRÉDITO MIVIVIENDA.

	PROGRAMADA	EJECUTADA	AVANCE (%)
META FÍSICA	1	100 %	100 %
PRESUPUESTO	AUTOFINANCIADO		



NÚMERO Y TIPO DE BENEFICIARIOS: Funcionarios de la Municipalidades Provinciales y Distritales mas implementados de la Provincia.

LOGROS OBTENIDOS:

* Se actualizó conocimientos a los funcionarios y profesionales de las Municipalidades Provinciales del ámbito Regional para la correcta aplicación de la Normatividad.

“DIAGNOSTICO DE LOS SISTEMAS DE AGUA Y SANEAMIENTO EN LOS DISTRITOS Y CENTROS POBLADOS RURALES DE POBREZA Y POBREZA EXTREMA”

I. LOCALIZACIÓN:

REGIÓN : Junín
 PROVINCIA : 09 Provincias
 DISTRITO : 69 Distritos (Pobreza y extrema pobreza - Quintil I y II)
 LOCALIDAD : Centros poblados de los Distritos

II. DESCRIPCION GENERAL:

como resultado del trabajo efectuado en el año 2015 en el marco del Fondo de Estimulo al Desempeño FED - Convenio firmado entre el MIDIS, MEF y el Gobierno Regional de Junín y la participación activa de la Gerencia Regional de Desarrollo Social, DRVCS, DIRESA y la DREJ, la DRVCS, se benefició con dichos fondos y se inició con una etapa de diagnóstico de los Sistemas de agua y saneamiento en el departamento de Junín.

	PROGRAMADA	EJECUTADA	AVANCE (%)
META FÍSICA	855	1273	148.8 %
PRESUPUESTO	S/. 300,000.00	S/. 300,000.00	100%



NÚMERO Y TIPO DE BENEFICIARIOS: Los beneficiarios directos son la población rural asentada en todo el territorio del departamento de Junín.

LOGROS OBTENIDOS: Se han realizado encuestas en 1273 centros poblados rurales; habiendo llegado de esta manera al 80% del territorio, según los datos del MIDIS. Nota: con las Metas logradas lograremos conseguir S/. 11,000,00.00 de soles.

FORTALECIMIENTO INSTITUCIONAL SOBRE SANEAMIENTO FÍSICO LEGAL DE PREDIOS

I. LOCALIZACIÓN:

REGIÓN : Junín
 PROVINCIA : 9 Provincias
 DISTRITO : 45 Distritos
 LOCALIDAD : Capitales de Distritos mejores implementados de la Provincia.

II. DESCRIPCION GENERAL:

Se realizó un evento de Asistencia Técnica en Vivienda y Edificaciones, Normas y Procedimientos con Saneamiento Físico Legal de Bienes Inmuebles Urbanos de Propiedad Privada; a fin de promover el saneamiento de terrenos con fines de construcción de Viviendas con los Programas Habitacionales TECHO PROPIO, MI CONSTRUCCIÓN Y NUEVO CRÉDITO MIVIVIENDA.

	PROGRAMADA	EJECUTADA	AVANCE (%)
META FÍSICA	1	100 %	100 %
PRESUPUESTO	AUTOFINANCIADO		



NÚMERO Y TIPO DE BENEFICIARIOS: Funcionarios de la Municipalidades Provinciales y Distritales mas implementados de la Provincia.

LOGROS OBTENIDOS:

- Se logró un impacto positivo actualizando conocimientos a los funcionarios y profesionales de las Municipalidades Provinciales del ámbito Regional para la correcta aplicación de la Normatividad.

“EDUCACIÓN SANITARIA: LAVADO DE MANOS, PREPARACIÓN DE ALIMENTOS, DESINFECCIÓN DE SISTEMAS Y CLORACIÓN DE AGUA”

I. LOCALIZACIÓN:

REGIÓN : Junín
 PROVINCIA : 04 Provincias del Valle del Mantaro (Huancayo, Concepción, Jauja, Chupaca)
 LOCALIDAD : 12 distritos, 45 Localidades, 45 Centros Educativos

II. DESCRIPCION GENERAL:

A partir del año 2016, se inició con una actividad complementaria a la creación y gestión de ATMs y JASSs; la cual permitió un acercamiento a la población con el tema de Educación Sanitaria Básica, la misma que consistió en impulsar conocimientos sobre higiene, salud, alimentación, manejo de sistemas de agua con los temas de: LAVADO DE MANOS, PREPARACIÓN DE ALIMENTOS, DESINFECCIÓN DE SISTEMAS Y CLORACIÓN DE AGUA”.



	PROGRAMADA	EJECUTADA	AVANCE (%)
META FÍSICA	45centros poblados, 45 centros educativos	45centros poblados, 45 centros educativos	100 %
PRESUPUESTO	S/. 40,000.00	S/. 20,400.00	50%

NÚMERO Y TIPO DE BENEFICIARIOS: población rural asentada en todo el territorio del departamento de Junín.

LOGROS OBTENIDOS: Se han Capacitado de manera focalizada a un promedio de 8,000 pobladores en 12

FORTALECIMIENTO DE CAPACIDADES DE LOS GOBIERNOS REGIONALES PARA LA CREACIÓN Y GESTIÓN DE LAS ÁREAS TÉCNICAS MUNICIPALES - ATM'S

I. LOCALIZACIÓN:

REGIÓN : Junín
PROVINCIA : 09 Provincias
DISTRITO : 69 Distritos
LOCALIDAD : Multilocal

II. DESCRIPCION GENERAL:

Como resultado del trabajo efectuado en el año 2015 en el marco del Fondo de Estímulo al Desempeño FED - Convenio firmado entre el MIDIS, MEF y el Gobierno Regional de Junín, con la participación activa de la Gerencia Regional de Desarrollo Social, DRVCS, DIRESA y la DREJ.

	PROGRAMADA	EJECUTADA	AVANCE (%)
META FÍSICA	69	36 %	52 %
PRESUPUESTO	S/. 45,000.00	S/. 15,000.00	38%



NÚMERO Y TIPO DE BENEFICIARIOS: Los Beneficiarios Directos son los Municipios Distritales de Pobreza y Pobreza extrema (Quintiles I y II). Al comienzo de la gestión no contamos con ningún distrito que había creado sus ÁREAS TÉCNICAS MUNICIPALES, con el trabajo emprendido hoy se cuenta con 36 municipalidades distritales que han creado sus ATMs; las mismas que brindan servicios a más de 100,000 habitantes en los temas de Capacitación y Asistencia Técnica a las Juntas Administradoras de Servicios de agua y saneamiento.

LOGROS OBTENIDOS: Creación de 36 ATM's

FORTALECIMIENTO DE LAS JUNTAS ADMINISTRADORAS DE SERVICIOS DE AGUA Y SANEAMIENTO - JASS EN LA REGIÓN JUNÍN

I. LOCALIZACIÓN:

REGIÓN : Junín
PROVINCIA : 09 Provincias
DISTRITO : 69 Distritos (Pobreza y extrema pobreza - Quintil I y II)
LOCALIDAD : Centros poblados de los Distritos

II. DESCRIPCION GENERAL:

Como resultado del trabajo efectuado en el año 2015 en el marco del Fondo de Estímulo al Desempeño FED - Convenio firmado entre el MIDIS, MEF y el Gobierno Regional de Junín y la participación activa de la Gerencia Regional de Desarrollo Social, DRVCS, DIRESA y la DREJ.

	PROGRAMADA	EJECUTADA	AVANCE (%)
META FÍSICA	134	96 %	72 %
PRESUPUESTO	S/. 40,000.00	S/. 20,400.00	50%



NÚMERO Y TIPO DE BENEFICIARIOS: Los Beneficiarios Directos son los distritos rurales de Pobreza y Extrema Pobreza (Quintil I y II), de la Región Junín, inicialmente no se contaba en la región con instituciones que apoyen al proceso de formalización, constitución y/o reactivación de la Juntas Administradoras de servicios de agua y saneamiento, actualmente la Dirección tiene un avance de 40 JAS's constituidas con resolución de alcaldía.

LOGROS OBTENIDOS: Creación y fortalecimiento de capacidades de 40 JASS.

4.3 OER 3: LOGRAR UNA GESTIÓN DE CALIDAD Y GOBERNABILIDAD CON PROGRESO Y PAZ SOCIAL.

a) SUB GERENCIA DE ACONDICIONAMIENTO TERRITORIAL



META 1: ESTUDIO DE DIAGNOSTICO Y ZONIFICACION DE LA PROVINCIA DE HUANCAYO

I. LOCALIZACIÓN:

REGIÓN : Junín
PROVINCIA : Huancayo
DISTRITOS : 28 Distritos de la Provincia

II. DESCRIPCION GENERAL:

Formulación del Estudio de Diagnóstico y Zonificación Territorial de la provincia de Huancayo, que servirá como instrumento para el proceso de Saneamiento y Organización del territorio en el ámbito provincial de Huancayo.



	PROGRAMADA	EJECUTADA	AVANCE (%)
META FÍSICA	01	01	100%
PRESUPUESTO	S/. 25,000.00	S/. 25,000.00	100%

NÚMERO Y TIPO DE BENEFICIARIOS: Los 28 distritos de la Provincia de Huancayo (503,139 Hab.)

LOGROS OBTENIDOS:

- Culminación del Estudio de Diagnóstico y Zonificación Territorial, y remisión al Ente Rector para su evaluación.
- Actualización de información estadística, socioeconómica y cartográfica a nivel provincial y distrital.



META 2: PROCESO DE SANEAMIENTO Y ORGANIZACIÓN TERRITORIAL PROV. YAULI

I. LOCALIZACIÓN:

REGIÓN : Junín
PROVINCIA : YAULI
LOCALIDADES : 10 distritos de la provincia

II. DESCRIPCION GENERAL:

Esta actividad esta orientada a Sanear los límites político administrativos de la provincia de Yauli y de sus 10 distritos; así como organizar el espacio territorial de nivel provincial, que permita a las autoridades locales ejercer una adecuada gestión político administrativa para el desarrollo.

	PROGRAMADA	EJECUTADA	AVANCE (%)
META FÍSICA	01	0.60	60 %
PRESUPUESTO	S/. 30,000.00	S/. 13,306.00	44 %

NÚMERO Y TIPO DE BENEFICIARIOS: Los beneficiarios son las localidades de las provincias de Yauli.

LOGROS OBTENIDOS:

- Culminación del Informe de Apertura del SOT Yauli.
- Consolidación de la Cartografía de Límites Interdistrital e Interprovincial.
- Sondeo de Opinión Poblacional para Acciones de Formalización en el Dist. Santa Rosa de Sacco.



META 03: SANEAMIENTO Y ORGANIZACIÓN TERRITORIAL DE LA PROVINCIA DE CHANCHAMAYO

I. LOCALIZACIÓN:

REGIÓN : Junín
PROVINCIA : Chanchamayo
DISTRITO : Todos los distritos

II. DESCRIPCION GENERAL:

Realización de acciones complementarias para la conclusión del Saneamiento y Organización Territorial de la provincia de Chanchamayo. Comprendiendo la consolidación cartográfica de límites, expedientes individuales para organización del espacio distrital y consolidación del expediente SOT

	PROGRAMADA	EJECUTADA	AVANCE (%)
META FÍSICA	01	0.20	20%
PRESUPUESTO	S/. 35,000.00	S/. 8,000.00	22%

NÚMERO Y TIPO DE BENEFICIARIOS: Población de la provincia de Chanchamayo, autoridades locales.

LOGROS OBTENIDOS:

- Avance de los Estudios Específicos Perene-Pichanaki en 70%.



META 6: ACCIONES COYUNTURALES

I. LOCALIZACIÓN:

REGIÓN : Junín
PROVINCIA : Chanchamayo
DISTRITOS : Perene y Pichanaki

II. DESCRIPCION GENERAL:

Implementación de acciones orientadas a solucionar en el corto plazo solicitudes de demarcación territorial no programadas en el año, a fin de evitar conflictos de orden social dentro del departamento de Junín.

	PROGRAMADA	EJECUTADA	AVANCE (%)
META FÍSICA	04	0.75	75%
PRESUPUESTO	S/. 35,000.00	S/. 27,420.00	78%

NÚMERO Y TIPO DE BENEFICIARIOS: Población del departamento de Junín y autoridades locales.

LOGROS OBTENIDOS:

- Acuerdo de Límite Interdepartamental Junín – Lima a nivel de Gobernadores Regionales: Tramo 1.
- Acuerdo Regional de Respaldo de Acuerdo de Límites Lima – Junín.
- Acuerdo Regional que declara de Interés Regional los procesos de Distritalización en zonas de frontera del departamento de Junín.



b) SUB GERENCIA DE INVERSION PUBLICA



NOMBRE DEL PROYECTO O ACTIVIDAD: ELABORACION DE PERFILES DE PROYECTOS - ESTUDIOS DWE PRE INVERSION

I. LOCALIZACIÓN:

REGIÓN : JUNIN
PROVINCIA : MULTIPROVINCIAL
DISTRITO : MULTIDISTRITAL

II. DESCRIPCION GENERAL:

EVALUACION, APROBACION Y VIABILIDAD DE PROYECTOS DE PRE INVERSION DE ACUERDO AL SNIP.

	PROGRAMADA	EJECUTADA	AVANCE (%)
META FÍSICA	235	237	100 %
PRESUPUESTO	S/. 405,986.00	S/. 284,266.00	70 %



NÚMERO Y TIPO DE BENEFICIARIOS: TODA LA REGION.

- 237 PROYECTOS DE PRE INVERSION APROBADOS Y VIABLES.
- 350 PROYECTOS DE PRE INVERSION EVALUADOS.
- 320 ASESORIAS A UNIDADES FORMULADORAS Y EJECUTORAS SOBRE LEVANTAMIENTO DE OBSERV. DE ACUERDO AL SNIP.
- 02 CURSOS DE CAPACITACION SOBRE EL SNIP.

c) SUB GERENCIA DE PRESUPUESTO Y TRIBUTACION

CUADRO N°01: MARCO PRESUPUESTAL 2016 DEL PLIEGO 450 GOBIERNO REGIONAL DEL DEPARTAMENTO DE JUNÍN POR FUENTES DE FINANCIAMIENTO

FUENTE DE FINANCIAMIENTO	PIA	PIM	AMPLIACIÓN	%
1 RECURSOS ORDINARIOS	931 017 638	1154 543 089	223 525 451.00	24.01
2 RECURSOS DIRECTAMENTE RECAUDADOS	32 493 196	40 968 925	8 475 729.00	26.08
3 RECURSOS POR OPERACIONES OFICIALES DE CRÉDITO		251 173 046	251 173 046.00	
4 DONACIONES Y TRANSFERENCIAS		51 663 247	51 663 247.00	
5 RECURSOS DETERMINADOS	7 281 037	28 631 192	21 350 155.00	293.23
TOTAL	970 791 871	1526 979 499	556 187 628.00	57.29

**CUADRO N°02: EJECUCIÓN DEL GASTO DEL PLIEGO 450 GOBIERNO REGIONAL DEL
DEPARTAMENTO DE JUNÍN POR FUENTES DE FINANCIAMIENTO**

FUENTE DE FINANCIAMIENTO	PIM	EJECUTADO	SALDO	AVANCE %
1 RECURSOS ORDINARIOS	1154 543 089	599 498 712.84	555 044 376.16	51.93
2 RECURSOS DIRECTAMENTE RECAUDADOS	40 968 925	12 297 042.33	28 671 882.67	30.02
3 RECURSOS POR OPERACIONES OFICIALES DE CRÉDITO	251 173 046	58 858 851.99	192 314 194.01	23.43
4 DONACIONES Y TRANSFERENCIAS	51 663 247	25 727 990.58	25 935 256.42	49.80
5 RECURSOS DETERMINADOS	28 631 192	15 811 891.63	12 819 300.37	55.23
TOTAL	1526 979 499	712 194 489.37	814 785 009.63	46.64

**CUADRO N°04: MARCO PRESUPUESTAL 2016 DE LAS INVERSIONES DEL PLIEGO 450
GOBIERNO REGIONAL DEL DEPARTAMENTO DE JUNÍN POR FUENTES DE
FINANCIAMIENTO**

FUENTE DE FINANCIAMIENTO	PIA	PIM	AMPLIACIÓN	%
1 RECURSOS ORDINARIOS	75 889 703	113 483 856	37 594 153	49.54
2 RECURSOS DIRECTAMENTE RECAUDADOS	30 000	62 000	32 000	106.67
3 RECURSOS POR OPERACIONES OFICIALES DE CRÉDITO		251 173 046	251 173 046	
4 DONACIONES Y TRANSFERENCIAS		1 099 252	1 099 252	
5 RECURSOS DETERMINADOS		5 915 985	5 915 985	
TOTAL	75 919 703	371 734 139	295 814 436	389.64

CUADRO N°10: EJECUCIÓN DEL PRESUPUESTO DE INVERSIONES POR GOBIERNOS REGIONALES Y TODA FUENTE DE FINANCIAMIENTO				
GOBIERNOS REGIONALES	PIA	PIM	EJECUCIÓN	%
GOBIERNO REGIONAL DE LA PROVINCIA CONSTITUCIONAL DEL C	91,397,406	236,575,389	160,246,499	67.74
GOBIERNO REGIONAL DEL DEPARTAMENTO DE LA LIBERTAD	277,546,063	620,363,246	404,593,217	65.22
MUNICIPALIDAD METROPOLITANA DE LIMA	21,304,275	35,491,858	21,836,293	61.52
GOBIERNO REGIONAL DEL DEPARTAMENTO DE LIMA	105,784,441	158,834,519	96,087,335	60.50
GOBIERNO REGIONAL DEL DEPARTAMENTO DE ICA	68,326,973	119,054,861	67,052,276	56.32
GOBIERNO REGIONAL DEL DEPARTAMENTO DE SAN MARTIN	195,845,265	471,337,690	265,073,005	56.24
GOBIERNO REGIONAL DEL DEPARTAMENTO DE LAMBAYEQUE	109,654,108	348,480,422	188,430,972	54.07
GOBIERNO REGIONAL DEL DEPARTAMENTO DE HUANCAVELICA	144,604,148	190,762,747	87,000,214	45.62
GOBIERNO REGIONAL DEL DEPARTAMENTO DE MADRE DE DIOS	79,406,600	134,007,446	60,395,913	45.07
GOBIERNO REGIONAL DEL DEPARTAMENTO DE UCAYALI	64,559,993	307,638,527	136,626,838	44.42
GOBIERNO REGIONAL DEL DEPARTAMENTO DE AYACUCHO	155,942,441	365,214,570	161,071,988	44.10
GOBIERNO REGIONAL DEL DEPARTAMENTO DE AMAZONAS	152,142,823	243,546,601	106,985,738	43.93
GOBIERNO REGIONAL DEL DEPARTAMENTO DE APURIMAC	143,005,646	219,509,337	92,885,184	42.31
GOBIERNO REGIONAL DEL DEPARTAMENTO DE MOQUEGUA	100,951,928	205,467,043	85,272,502	41.50
GOBIERNO REGIONAL DEL DEPARTAMENTO DE CUSCO	406,140,646	647,563,658	267,854,483	41.36
GOBIERNO REGIONAL DEL DEPARTAMENTO DE TUMBES	63,808,441	101,988,467	41,548,117	40.74
GOBIERNO REGIONAL DEL DEPARTAMENTO DE HUANCUCO	127,185,042	222,468,813	88,391,630	39.73
GOBIERNO REGIONAL DEL DEPARTAMENTO DE PIURA	169,763,947	366,424,196	142,872,794	38.99
GOBIERNO REGIONAL DEL DEPARTAMENTO DE PASCO	85,184,393	272,760,355	102,695,493	37.65
GOBIERNO REGIONAL DEL DEPARTAMENTO DE LORETO	112,948,488	219,248,352	82,108,375	37.45
GOBIERNO REGIONAL DEL DEPARTAMENTO DE JUNIN	75,919,703	371,734,139	124,105,498	33.39
GOBIERNO REGIONAL DEL DEPARTAMENTO DE PUÑO	127,967,795	218,539,269	72,280,709	33.07
GOBIERNO REGIONAL DEL DEPARTAMENTO DE CAJAMARCA	61,419,377	288,149,575	89,993,697	31.23
GOBIERNO REGIONAL DEL DEPARTAMENTO DE AREQUIPA	282,140,704	516,662,370	156,488,923	30.29
GOBIERNO REGIONAL DEL DEPARTAMENTO DE TACNA	49,105,717	178,388,116	28,182,017	15.80
GOBIERNO REGIONAL DEL DEPARTAMENTO DE ANCASH	81,977,943	200,016,602	27,889,672	13.94
Información al 20-09-2016				

OPERACIONES DE ENDEUDAMIENTO

I. LOCALIZACIÓN:

REGIÓN : JUNIN
 PROVINCIA : HUANCAYO
 DISTRITO : HUANCAYO

II. DESCRIPCION GENERAL:

- Al iniciar la gestión, encontramos al Gobierno Regional de Junín con una deuda ante el Ministerio de Economía y Finanzas por un monto de S/ 281'876,002.01 Soles.
- Esta deuda se pagara hasta el año 2025, con los recursos del canon, sobre canon y regalías mineras. Por lo tanto en la actualidad el Gobierno Regional de Junín no cuenta con este importante fuente de financiamiento que debería destinarse a la ejecución de obras.

	DEUDA ENCONTRADA	PAGADA A LA FECHA	AVANCE (%)
IMPORTE	S/ 281'876,002.01	27'570,878.72	9.73%
Es necesario buscar otras fuentes de financiamiento para culminar las obras inconclusas que dejó la Gestión anterior.			



NÚMERO Y TIPO DE BENEFICIARIOS: El Gobierno Regional de Junín

LOGROS OBTENIDOS: En esta nueva Gestión ya hemos pagado mas de 26 millones de Soles al Ministerio de Economía y Finanzas

d) OFICINA REGIONAL DE ADMINISTRACION Y FINANZAS

TRANSFERENCIAS POR GESTION EJERCICIO 2016

I. LOCALIZACIÓN:

REGIÓN : JUNIN
PROVINCIA : HUANCAYO
DISTRITO : HUANCAYO

II. DESCRIPCION GENERAL:

- El Gobierno Regional de Junín, gracias a las gestiones realizadas por El Gobernador Regional, a la fecha se ha logrado una transferencia de S/ 243'526,760.00 Soles, destinado a Construcción de Instituciones Educativas, Mejoramiento en los servicios de salud, construcción de trochas carrozables, mejoramiento de carreteras y Equipamiento básico de puestos de salud en comunidades indígenas.
- En el concurso FONIPREL 2016 se ha obtenido un presupuesto de S/ 8'788,384.00 de Soles para la ejecución de la obra: Mejoramiento del servicio educativo del nivel secundario en la institución educativa San Ramón en el Centro Poblado San Ramón, distrito de Pangoa, provincia de Satipo.

	POR DECRETOS SUPREMOS	CONCURSO FONIPREL
IMPORTES	S/ 234'738,376.00	S/ 8'788,384.00



NÚMERO Y TIPO DE BENEFICIARIOS: El Gobierno Regional de Junín

LOGROS OBTENIDOS: ante FONIPREL estamos dentro de las tres Regiones que consiguieron mayor presupuesto en el año 2016

DEUDAS SOCIALES

I. LOCALIZACIÓN:

REGIÓN : JUNIN
PROVINCIA : HUANCAYO
DISTRITO : HUANCAYO

II. DESCRIPCION GENERAL:

- Al asumir la Gestión, se tenía información que las deudas del Gobierno Regional de Junín, por concepto de Beneficios sociales de 25 y 30 años, sepelio y luto, CTS, Vacaciones trunca, preparación de clases y otros que debieron ser pagadas en su oportunidad y que corresponden a ejercicios anteriores, ascendentes a S/. 198'951,032.32, Soles.
- El Gobierno Regional de Junín, al haber cumplido con presentar la información solicitada por el Ministerio de Economía y Finanzas, ha logrado una transferencia de S/ 13'912,595.00 Soles. Suma que estará amortizando estas deudas en 16 Unidades Ejecutoras.

	DEUDA AL 01.01.2015	TRANSFERENCIA RECIBIDA 2016
IMPORTES	S/. 198'951,032.32	S/ 13'912,595.00

PAGO DE SENTENCIA ASCENDENTES AL 31-07-2016		
UNIDAD EJECUTORA	PAGO D.S. 0219-2016-07	%
PRODUCCION	36207.00	0.35
AGRICULTURA	5003.00	3.59
TRANSPORTE	2452.00	0.83
EDUCACION JUNIN	4135329.00	25.73
DIRECCION DE SALUD JUNIN	2804412.00	20.34
DANIEL A. CARBON	397258.00	2.86
HOSP. EL CARMEN	793034.00	5.70
SALUD ILLA	1509334.00	30.81
SALUD CHANCHAMAYO	572839.00	4.33
SALUD SATIPO	718877.00	5.17
SALUD JUNIN	88205.00	6.95
EDUCACION CHANCHAMAYO	957101.00	3.57
EDUCACION HUANCAYO	499293.00	3.59
EDUCACION CONVECCION	75405.00	0.54
EDUCACION PROV. DE JUNIN	34235.00	0.25
EDUCACION YLLU	647425.00	4.45
TOTAL	13912595.00	

NÚMERO Y TIPO DE BENEFICIARIOS: El Gobierno Regional de Junín

LOGROS OBTENIDOS: A nivel nacional, presentaron información al MEF solamente 46 Entidades Públicas, y de ellas ocupamos el tercer puesto de haber recibido más recursos financieros

INFORME ECONOMICO

EJECUCIÓN DEL GASTO AL 15 DE SETIEMBRE DEL 2016 A NIVEL DE PUEGO POR GENERICA DEL GASTO

Genérica	PIA	PIM	Ejecución Devengado
21: PERSONAL Y OBLIGACIONES SOCIALES	626'629,562.00	751'389,910.00	478'422,000.00
22: PENSIONES Y OTRAS PRESTACIONES SOCIALES	122'683,200.00	130'732,112.00	93'227,734.00
23: BIENES Y SERVICIOS	131'758,720.00	224'382,006.00	132'511,799.00
25: OTROS GASTOS	2'830,800.00	17'008,224.00	12'496,935.00
24: DONACIONES Y TRANSFERENCIAS	0.00	8'913,579.00	4'143,406.00
26: ADQUISICION DE ACTIVOS NO FINANCIEROS	79'608,552.00	389'466,190.00	129'566,914.00
28: SERVICIO DE LA DEUDA PUBLICA	7'281,037.00	14'608,949.00	9'983,556.00
TOTAL	970'791,871.00	1,536'500,970.00	860'352,344.00

EJECUCIÓN DEL GASTO AL 15 DE SETIEMBRE DEL 2016 A NIVEL DE PUEGO POR FUENTE DE FINANCIAMIENTO

Genérica	PIA	PIM	Ejecución Devengado
00: RECURSOS ORDINARIOS	931'017,638.00	1,163'887,922.00	728'074,253.00
09: RECURSOS DIRECTAMENTE RECAUDADOS	32'493,198.00	41'094,413.00	18'270,041.00
13: DONACIONES Y TRANSFERENCIAS	0.00	51'714,397.00	33'094,929.00
18: CANON Y SOBRECANON, REGALIAS, RENTA DE ADUANAS Y PARTICIPACIONES	7'281,037.00	28'631,192.00	17'752,798.00
19: RECURSOS POR OPERACIONES OFICIALES DE CREDITO	0.00	251'173,046.00	87'160,335.00
TOTAL	970'791,871.00	1,536'500,970.00	860'352,344.00

INFORME ECONOMICO

EJECUCIÓN DEL GASTO AL 15 DE SETIEMBRE DEL 2016 POR UNIDADES EJECUTORAS

Genérica	PIA	PIM	Ejecución Devengado
001-818: REGION JUNIN-SEDE CENTRAL	110,020,022	425,439,680	157,111,619
002-819: REGION JUNIN - PRODUCCION	3,193,033	3,223,800	1,663,291
100-820: REGION JUNIN-AGRICULTURA	17,351,037	18,038,581	12,752,268
200-821: REGION JUNIN-TRANSPORTES	10,658,473	18,609,232	10,230,298
300-822: REGION JUNIN-EDUCACION	50,365,708	136,235,125	110,641,877
301-1111: REGION JUNIN - EDUCACION TARMA	48,106,979	55,948,161	35,995,300
302-1112: REGION JUNIN - EDUCACION SATIPO	71,302,556	110,552,133	69,816,429
303-1459: GOB. REG. DE JUNIN- EDUCACION CHANCHAMAYO	57,493,809	72,821,790	52,009,237
304-1606: GOB. REG. DE JUNIN - EDUCACION HUANCAYO	200,863,246	179,581,766	102,936,901
305-1607: GOB. REG. DE JUNIN - EDUCACION CONCEPCION	25,007,212	26,037,509	14,489,839
306-1608: GOB. REG. DE JUNIN - EDUCACION CHUPACA	24,165,266	23,791,843	13,326,372
307-1609: GOB. REG. DE JUNIN - EDUCACION JAUJA	50,469,172	47,032,684	26,508,232
308-1610: GOB. REG. DE JUNIN - EDUCACION YAUJI- LA OROYA	21,366,907	26,523,545	16,460,138
309-1611: GOB. REG. DE JUNIN - EDUCACION PROVINCIA DE JUNIN	15,620,469	20,430,864	13,825,555
400-823: REGION JUNIN- DIRECCION REGIONAL DE SALUD JUNIN	25,528,245	38,529,883	23,968,235
401-824: REGION JUNIN-SALUD DANIEL ALCIDES CARRION	28,332,834	43,482,906	26,673,378
402-825: REGION JUNIN-SALUD EL CARMEN	26,653,982	36,725,813	21,764,364
403-826: REGION JUNIN-SALUD JAUJA	34,953,119	42,807,370	24,146,053
404-827: REGION JUNIN-SALUD TARMA	28,652,540	36,152,885	21,834,734
405-828: REGION JUNIN-SALUD CHANCHAMAYO	23,855,700	44,172,567	28,573,865
406-829: REGION JUNIN-SALUD SATIPO	24,656,266	35,737,829	20,881,965
407-830: REGION JUNIN- SALUD JUNIN	10,907,762	13,013,930	6,397,815
408-1224: REGION JUNIN - RED DE SALUD DEL VALLE DEL MANTARO	44,039,861	57,432,917	34,453,286
409-1612: GOB. REG. DE JUNIN - RED DE SALUD PICHANAKI	7,328,551	10,675,154	6,434,955
410-1613: GOB. REG. DE JUNIN - RED DE SALUD SAN MARTIN DE PANGOA	5,039,302	8,692,983	7,366,327
TOTAL	970,791,871.00	1,536,500,970.00	860,352,344.00

e) **OFICINA REGIONAL DE DESARROLLO INSTITUCIONAL Y LA TECNOLOGIA DE LA INFORMACION**

MODIFICACION Y/O ACTUALIZACION DE LOS INSTRUMENTOS DE GESTION INSTITUCIONAL (ROF, CAP, TUPA)

I.- LOCALIZACIÓN:

PROVINCIA : Huancayo - Sede Central del GRJ

DISTRITO : Huancayo

II.- DESCRIPCION GENERAL:

- MOF, ROF, CAP, TUPA, TUSNE
- Se formularon y aprobaron Directivas internas con la finalidad de establecer normas y procedimientos para mejorar las acciones administrativas en el Gobierno Regional Junín

	PROGRAMADA	EJECUTADA	AVANCE(%)
META FISICA	20	14	70%
PRESUPUESTO	S/. 60,500	S/. 40,350	67%
NUMERO Y TIPO DE BENEFICIARIO	POBLADORES DE LA REGION JUNIN		
LOGROS OBTENIDOS	Eficiencia de la gestión administrativa del GRJ y la mejora continua de la calidad de servicio al ciudadano.		



ADMINISTRACIÓN DEL PORTAL WEB Y PORTAL TRANSPARENCIA

I.- LOCALIZACIÓN:

PROVINCIA : Huancayo - Sede Central del GRJ

DISTRITO : Huancayo

II.- DESCRIPCION GENERAL:

- La actualización de los documentos normativos se efectúa diariamente en el portal web
- Se implementó nuevos enlaces y páginas de los diferentes eventos que organiza el Gobierno Regional de Junín.
- Se actualiza mensualmente los datos para el portal de transparencia estándar.
- Se implementó las páginas web de las direcciones regionales externas del Gobierno Regional de Junín.

	PROGRAMADA	EJECUTADA	AVANCE(%)
META FISICA	4000	2000	50%
PRESUPUESTO	S/. 17,000	S/. 4,250	25%
NUMERO Y TIPO DE BENEFICIARIO	Funcionarios de la sede Central del GRJ		
LOGROS OBTENIDOS	Dar a conocer la legitimidad de la información gubernamental de la Región Junín.		



4.4 OER 4: ALCANZAR EL CRECIMIENTO ECONÓMICO SOSTENIBLE CON ALTO EMPLEO.

a) GERENCIA REGIONAL DE DESARROLLO ECONOMICO

PROCOMPITE REGIONAL JUNÍN

I. LOCALIZACIÓN:

REGIÓN : JUNÍN

PROVINCIA : Satipo, Chanchamayo, Junín, Tarma, Jauja, Concepción; Chupaca y Huancayo

DISTRITO : MULTIDISTRITAL

II. DESCRIPCION GENERAL:

Mejorar la Competitividad de las cadenas productivas a nivel local y regional, con la dotación de equipos, maquinaria, infraestructura, insumos y materiales a propuestas productivas.

	PROGRAMADA	EJECUTADA	AVANCE (%)
META FISICA	Planes de Negocio	100 %	100%
PRESUPUESTO	5,000,000.00	1,000,000.00	20%



NÚMERO Y TIPO DE BENEFICIARIOS:

10,000 personas beneficiarios pertenecientes a los Agentes Económicos Organizados

LOGROS OBTENIDOS:

Se ha recepcionado y brindado asistencia técnica a 239 Planes de Negocio

INSTALACIÓN CONSTRUCCIÓN Y EQUIPAMIENTO DEL INSTITUTO DEL CAFÉ EN EL ÁMBITO DE LAS PROVINCIAS DE CHANCHAMAYO Y SATIPO DE LA REGIÓN JUNÍN

I. LOCALIZACIÓN:

REGIÓN : JUNÍN

PROVINCIA : SATIPO Y CHANCHAMAYO

DISTRITO : MULTIDISTRITAL

II. DESCRIPCION GENERAL:

Productores agropecuarios mejoran su articulación económica al mercado con productores agropecuarios organizados y asesorados para mejorar su competitividad.

	PROGRAMADA	EJECUTADA	AVANCE (%)
META FISICA	01 Componente infraestructura	Proceso de ejecución	10%
PRESUPUESTO	13,000,000.00	En gestión de cofinanciamiento	En gestión de cofinanciamiento



NÚMERO Y TIPO DE BENEFICIARIOS:

38,404 personas beneficiados, pequeños productores de cafés

LOGROS OBTENIDOS:

Gestión ante el MIMAN, para el componente infraestructura
Se esta desarrollando actividades de movimiento de tierra para la construcción del Instituto del Café

CORREDOR AGROEXPORTADOR DE LA MARCA JUNÍN

I. LOCALIZACIÓN:

REGIÓN : JUNIN

PROVINCIA : HUANCAYO

DISTRITO : HUANCAYO

II. DESCRIPCION GENERAL:

Espacio que congrega a los mejores expositores del rubro de Agroindustria , artesanía y textil de la región Junín, que pone en vitrina los mejor de nuestros productos.

	PROGRAMADA	EJECUTADA	AVANCE (%)
META FISICA	Instalación del Corredor Agroexportador	100%	100%
PRESUPUESTO	162,000.00	100%	100%



NÚMERO Y TIPO DE BENEFICIARIOS:

50 organizaciones identificadas en esta 1° etapa con capacidad de exportación

LOGROS OBTENIDOS:

Puesta en funcionamiento del Corredor Agroexportador de la Marca Junín.

B) SUB GERENCIA DE PROMOCION DE INVERSIONES

REFORMULACIÓN Y ACTUALIZACIÓN DEL PIP: “CREACIÓN Y E IMPLEMENTACIÓN DEL CENTRO DE INNOVACIÓN TECNOLÓGICA DEL CACAO EN LA SELVA CENTRAL DE LA REGIÓN JUNÍN”

I. LOCALIZACIÓN:

REGIÓN : JUNIN

PROVINCIA : CHANCHAMAYO Y SATIPO

DISTRITO : DISTRITOS DE CHANCHAMAYO Y SATIPO

II. DESCRIPCION GENERAL:

Construcción e implementación del centro de innovación tecnológica del cacao de la selva central, mediante el cual se propone mejorar el proceso productivo y transformación del cacao tipo 1, incluye infraestructura, equipamiento, investigación y promoción comercial.

	PROGRAMADA	EJECUTADA	AVANCE (%)
META FISICA	ESTUDIO DE PRE INVERSION	TERMINOS DE REFERENCIA APROBADO POR LA OPI	10%
PRESUPUESTO	40,000.00 (Por aprobar)	0.00	0%



NÚMERO Y TIPO DE BENEFICIARIOS:

12,229 productores de cacao de las provincias de Chanchamayo y Satipo.

LOGROS OBTENIDOS:

Términos de Referencia aprobados por la OPI, mediante Memorando N° 261-2016-GRJ/GRPPAT/SGPI, Informe N° 100-2016-GRJ-GRPPAT-SGIP/IFO.

C) DIRECCION REGIONAL DE ENERGIA Y MINAS

"SUPERVISIONES PROGRAMADAS"

I. LOCALIZACIÓN:

REGIÓN : JUNIN
PROVINCIA : VARIOS
DISTRITO : VARIOS

II. DESCRIPCION GENERAL:

Las supervisiones se realizan a los Pequeños Productores Mineros y Mineros Artesanales para efectuar la fiscalización de las obligaciones ambientales de una actividad minera.

	PROGRAMADA	EJECUTADA	AVANCE (%)
META FISICA	30	13	43
PRESUPUESTO	85,000.00	37,060.00	43 %



NÚMERO Y TIPO DE BENEFICIARIOS:

Comunidades y población en General.

LOGROS OBTENIDOS:

Se ha logrado efectuar 13 supervisiones programadas a la Pequeña Minería y Minería Artesanal, en cumplimiento al Plan de Evaluación y Fiscalización Ambiental – PLANEFA 2016, aprobado mediante RER N° 623-2015-GRJ/GRJ, asimismo de Seguridad y Salud Ocupacional según (Resolución Directoral N°0032-2016-GRJ/GRDE/DREM/DR).

FORMALIZACIÓN MINERA DE LA PEQUEÑA MINERÍA Y MINERÍA ARTESANAL

I. LOCALIZACIÓN:

REGIÓN : JUNIN
PROVINCIA : TODAS LAS PROVINCIAS
DISTRITO : TODOS LOS DISTRITOS

II. DESCRIPCION GENERAL:

Es el proceso por la cual se establecen y administran requisitos, plazos y procedimientos para que la actividad minera informal pueda cumplir con la legislación vigente y culmina una vez que la persona natural o jurídica la autorización de inicio/reinicio para el desarrollo de la actividad minera.

	PROGRAMADA	EJECUTADA	AVANCE (%)
META FISICA	04	01	25%
PRESUPUESTO	176,450.00	121,629.00	0 %



NÚMERO Y TIPO DE BENEFICIARIOS:

615 sujetos del Proceso de formalización minera los cuales denominamos mineros informales.

LOGROS OBTENIDOS:

Se ha aprobado 07 Instrumentos de Gestión Ambiental Correctivos, logrando formalizar 01 pequeño minero en la Región Junín.

“CERTIFICADO DE OPERACIÓN MINERA”

I. LOCALIZACIÓN:

REGIÓN : JUNIN
 PROVINCIA : VARIOS
 DISTRITO : VARIOS

II. DESCRIPCION GENERAL:

El COM consiste en obtener la autorización para realizar la compra de explosivos y accesorios de voladura enmarcados en las normas vigentes.

	PROGRAMADA	EJECUTADA	AVANCE (%)
META FISICA	24	20	83%
PRESUPUESTO	17,279.00	11,250.00	65%

NÚMERO Y TIPO DE BENEFICIARIOS:

Comunidades y población en general.

LOGROS OBTENIDOS:

Se ha logrado otorgar 38 Certificados de Operación Minera – COM para las actividades de la pequeña minería y minería artesanal en la Región Junín.



CHARLAS DE “AHORRO DE ENERGIA, USO EFICIENTE DE ENERGIA Y SEGURIDAD ELECTRICA”

I. LOCALIZACIÓN:

REGIÓN : JUNIN
 PROVINCIA : Provincias de Satipo, Chanchamayo, Huancayo y Junín
 DISTRITO : Chilca, Huancayo, el tambo, Junín, Satipo, Chanchamayo.

II. DESCRIPCION GENERAL:

Las charlas de Ahorro de Energía y Seguridad tiene la finalidad de “Ahorro de energía, Uso Eficiente de Energía y Seguridad Eléctrica”. En las instituciones de la región Junín.

	PROGRAMADA	EJECUTADA	AVANCE (%)
META FISICA	09	07	77%
PRESUPUESTO	15,000.00	8,500.00	60%

NÚMERO Y TIPO DE BENEFICIARIOS:

Pobladores de los distritos inmersos en el proyecto.

LOGROS OBTENIDOS:

Se ha culminado con la elaboración del plan de trabajo el cual ya fue aprobado por la Sub Gerencia de Inversión Pública y ya se viene trabajando en la recolección de datos para la elaboración del Perfil Técnico.

trabajando en el Levantamiento de Observaciones para su respectiva aprobación y financiamiento ante el Ministerio de Energía y Minas.



D) DIRECCION REGIONAL DE AGRICULTURA

MEJORA DE LA COMPETITIVIDAD ECONÓMICA DE LA CADENA PRODUCTIVA, PEQUEÑOS PRODUCTORES ARTICULADOS AL MERCADO.

I. LOCALIZACIÓN:

REGIÓN : JUNIN
PROVINCIA : Chanchamayo, Huancayo y Junín
DISTRITO : Monobamba.

II. DESCRIPCION GENERAL:

Productores agropecuario mejoran su articulación al mercado, con productores agropecuarios organizados y asesorados gestionan empresarialmente su organización, Para mismo mejorar la competitividad económica de las cadenas productivas y actores económicos con sostenibilidad ambiental

	PROGRAMADA	EJECUTADA	AVANCE (%)
META FISICA	152	149	98%
PRESUPUESTO	465,900.00	256,239.00	56.02%



NÚMERO Y TIPO DE BENEFICIARIOS:

3040 productores agropecuarios organizados y asesorados gestionan empresarialmente su organización, las mismas organizaciones de productores articulan su producción al mercado en condiciones competitivas.

- Exportación de 30 tn. Mensuales de granadilla a los mercados Europeos a través del corredor económico, de la granadilla en la Provincia de Chanchamayo.
- 149 organizaciones de productores acceden a servicio de asistencia técnica, bienes y servicios agrarios Públicos y Privados.

UNIDAD DE CAMELIDOS SUDAMERICANOS SILVESTRES

I. LOCALIZACIÓN:

REGIÓN : JUNIN
PROVINCIA : Concepción, Jauja, Tarma, Junín y Yauli
DISTRITO : Comas, Apata, San Pedro de Cajas, Ondores, Huayhuay, Marcapomacocha, Paccha, Suytucancha y Yauli

II. DESCRIPCION GENERAL:

Manejo, conservación y aprovechamiento de la vicuña en las comunidades campesinas, empresa y otros. Realizando capacitaciones, asesoramiento, supervisiones de las capturas y esquilas de las vicuñas y canalizando la comercialización de la fibra de la vicuña.

	PROGRAMADA	EJECUTADA	AVANCE (%)
META FISICA	60	40	67%
PRESUPUESTO	68,960.00	37,119.00	53.8%

NÚMERO Y TIPO DE BENEFICIARIOS:

23 comités de vicuñas del mismo numero de comunidades representante de un promedio de 5000 comuneros a nivel regional que se benefician con el usufructo de la fibra de la vicuña

LOGROS OBTENIDOS:

- 350 Kg de fibra esquilada a la fecha, incremento poblacional de vicuñas por los cuidados que se les esta exigiendo a los comités
- Convenio con empresas involucradas en la explotación de la fibra de vicuñas para capacitar a representantes de comunidades en estrategias de captura, esquila y mantenimiento de equipos de esquila.

**FOTOGRAFÍA
RECIENTE**

MEJORA DE LA COMPETITIVIDAD ECONÓMICA DE LA CADENA PRODUCTIVA, PEQUEÑOS PRODUCTORES ARTICULADOS AL MERCADO.

I. LOCALIZACIÓN:

REGIÓN : JUNIN
PROVINCIA : Huancayo
DISTRITO : Huancayo

II. DESCRIPCION GENERAL:

Productores agropecuario mejoran su articulación al mercado, con productores agropecuarios organizados y asesorados gestionan empresarialmente su organización, Para mismo mejorar la competitividad económica de las cadenas productivas y actores económicos con sostenibilidad ambiental

	PROGRAMADA	EJECUTADA	AVANCE (%)
META FISICA	152	149	98%
PRESUPUESTO	465,900.00	256,239.00	56.02%

NÚMERO Y TIPO DE BENEFICIARIOS:

3040 productores agropecuarios organizados y asesorados gestionan empresarialmente su organización, las mismas organizaciones de productores articulan su producción al mercado en condiciones competitivas.

LOGROS OBTENIDOS

- En el presente año 2016 se promovió la organización de 44 Ferias Agropecuarias de los cuales se ejecutaron 32 ferias y eventos agropecuarios.
- 149 organizaciones de productores participan en ferias y/o festivales Agropecuaria.



FORMALIZACIÓN Y TITULACIÓN DE PREDIOS RÚSTICOS

I. LOCALIZACIÓN:

REGIÓN : JUNIN
PROVINCIA : SATIPO, CHANCHAMAYO, CHUPACA, CONCEPCION y TARMA
DISTRITO : COVIRALI, RIO TAMBO, RIO NEGRO, LLAYLLA, LA MERCED, SAN RAMON, PICHANAKI Y VALLE DEL MANTARO

II. DESCRIPCION GENERAL:

Saneamiento físico legal; formalización y titulación de predios rústicos desarrollados en la Selva Central y Valle del Mantaro

	PROGRAMADA	EJECUTADA	AVANCE (%)
META FISICA	60	40	67%
PRESUPUESTO	68,960.00	37,119.00	53.8%

NÚMERO Y TIPO DE BENEFICIARIOS:

Los beneficiarios son las personas dedicadas a la agricultura en sierra y selva central, al cumplimiento de la meta se tendrá más de 3870 personas con títulos de propiedad.

LOGROS OBTENIDOS:

- Se entregaron 500 títulos de propiedad del Valle del Mantaro
- Se tienen 1500 títulos para entregar en las Provincias de Satipo y Chanchamayo.



UPP 068 “REDUCCIÓN DE LA VULNERABILIDAD Y ATENCIÓN DE EMERGENCIAS POR DESASTRE”

I. LOCALIZACIÓN:

REGIÓN : JUNIN
 PROVINCIA : Huancayo, Chupaca, Concepción, Jauja, Yauli, Tarma, Junín, Satipo.
 DISTRITO : Varios

II. DESCRIPCION GENERAL:

Capacidad instalada para la preparación y respuesta frente a emergencias y desastres en el cual se Entregó kits agrícolas y kits veterinarios ante granizadas y Bajas Temperaturas en toda la Región Junín

	PROGRAMADA	EJECUTADA	AVANCE (%)
META FISICA	0	0	0%
PRESUPUESTO	212,300.00	212,300.00	100%

NÚMERO Y TIPO DE BENEFICIARIOS:

Se atendió con kits Agrícola y Kits Veterinarios a 5 000 agricultores y ganaderos

LOGROS OBTENIDOS:

- Se entregó oportunamente Kits Agrícola y Kits Veterinario a más de 5000 productores agropecuarios.
- Se ejecutó al 100% el presupuesto para la atención inmediata ante desordenes climáticos (Granizadas, Heladas, Deslizamientos, etc.)



RECONOCIMIENTO Y TITULACIÓN DE COMUNIDADES CAMPESINAS Y NATIVAS

I. LOCALIZACIÓN:

REGIÓN : JUNIN
 PROVINCIA : Satipo
 DISTRITO : RIO NEGRO, PAMPA HERMOZA, MAZAMARI, PANGO

II. DESCRIPCION GENERAL:

Reconocimiento de Comunidades Campesinas y Nativas-Región Junín Saneamiento físico legal de territorios de Comunidades campesinas y nativas-Región Junín

	PROGRAMADA	EJECUTADA	AVANCE (%)
META FISICA	2	3	150%
PRESUPUESTO	0	0	0

NÚMERO Y TIPO DE BENEFICIARIOS:

Reconocimiento de 3 comunidades, 210 familias beneficiarias.

LOGROS OBTENIDOS:

- Se entregaron 3 reconocimientos a la Comunidad Nativa Alto Kamonashyari, Comunidad Campesina Calabaza y la Comunidad nativa San Sebastián.
- En proceso de titulación la Comunidad Nativa Rio Blanco y Tincabeni en la Provincia de Satipo, en Comunidades Campesinas Masma Chicche y Yanacancha en la Provincia de Jauja.
- 22 Eventos de capacitación en Comunidades Campesinas y Nativas sobre Fortalecimiento Comunal a partir de la actualización de sus estatutos comunales y la sensibilización para la formulación de los planes integrales de desarrollo comunal.



ENCUESTA DE INTENCION DE SIEMBRA 2016-2017

I. LOCALIZACIÓN:

REGIÓN : JUNIN
PROVINCIA : TODOS

II. DESCRIPCION GENERAL:

Contar con Estadística sobre intenciones de siembra de los productores para la campaña 2016-2017, de los cultivos transitorios, a fin de tener un marco de referencia, que sirva como instrumento para la toma de decisiones

	PROGRAMADA	EJECUTADA	AVANCE (%)
META FISICA	0	0	0%
PRESUPUESTO	13,583.00	13,583.00	100%

NÚMERO Y TIPO DE BENEFICIARIOS:

169 organizaciones, Municipalidades, Agentes Económicos.

LOGROS OBTENIDOS:

Información obtenida para el alcance de los Productores Agropecuarios para la mejor toma de decisiones.



RECUPERACION DE ESPECIES VEGETALES MEDICINALES, O DE USO ANCESTRAL, EN RIESGO O PELIGRO DE EXTINCION.

I. LOCALIZACIÓN:

REGIÓN : JUNIN
PROVINCIA : Huancayo, Jauja, Chupaca, Concepción, Yauli, Tarma, Chanchamayo, Satipo, Junín, Yauli La Oroya.
DISTRITO : Sapallanga, Pucara, Huaricolca, Monobamba, Perene, Pampa Hermosa, Río Tambo.

II. DESCRIPCION GENERAL:

La recuperación de las especies vegetales medicinales, o de uso ancestral que se encuentran en riesgo o peligro de extinción, se efectúa con la restitución de estas por ser de vital importancia para salud humana, cuyo objetivo, es proteger y conservar las plantas medicinales recursos Naturales renovables.

	PROGRAMADA	EJECUTADA	AVANCE (%)
META FISICA	1000	200	20%
PRESUPUESTO	0	0	0%

NÚMERO Y TIPO DE BENEFICIARIOS:

200 productores, individuales, y comunidades campesinas y nativas

LOGROS OBTENIDOS

- Recuperación de especies vegetales medicinales en el ámbito de la DRA/J
- Producción de plantas medicinales en viveros de las diferentes asociaciones y comunidades con la intervención de las Agencias Agrarias.
- Fortalecimiento de usos y costumbres ancestrales del poblador andino



E) DIRECCIÓN REGIONAL DE COMERCIO EXTERIOR Y TURISMO

APROBACIÓN DEL PLAN ESTRATÉGICO REGIONAL DE TURISMO JUNÍN 2016-2021

I. LOCALIZACIÓN:

REGION : Junín

PROVINCIA : 09 provincias

DISTRITO : Multidistrital

II. DESCRIPCIÓN GENERAL:

- Aprobación del Plan Estratégico Regional de Turismo de Junín 2016- 2021, PERTUR Junín, mediante Ordenanza Regional N° 234-GRJ/CR, de fecha 22 de abril de 2016. Este importante instrumento de gestión contribuirá a impulsar el desarrollo turístico, social y económico de la Región Junín; permitiendo además, el uso racional del potencial turístico; así como orientar las acciones que se deben llevar a cabo a corto, mediano y largo plazo.

NÚMERO Y TIPO DE BENEFICIARIOS:

Beneficiarios directos: Visitantes (Turistas y excursionistas) Beneficiarios indirectos: Prestadores de servicios turísticos, gremios empresariales, gobiernos locales, academia y población en general.

LOGROS OBTENIDOS:

- Aprobación del Plan Estratégico Regional de Turismo de Junín 2016- 2021



RECUPERACION DE AREAS FORESTALES DEGRADADAS MEDIANTE EL SISTEMA DE FORESTACION Y REFORESTACION

I. LOCALIZACIÓN:

REGIÓN : JUNIN

PROVINCIA : Huancayo, Jauja, Chupaca, Concepción, Yauli, Tarma, Chanchamayo, Satipo.

DISTRITO : Chupuro, Mito, Acobamba, Huaricolca, Palca y Cullhuas

II. DESCRIPCIÓN GENERAL:

La recuperación de las áreas degradadas forestales, se efectúa con la restitución de la cobertura arbórea, reforestando, cuyo objetivo, es proteger y conservar la biodiversidad y los recursos Naturales renovables.

	PROGRAMADA	EJECUTADA	AVANCE (%)
META FISICA	100has	45Has	45%
PRESUPUESTO	200.00	0	0%

NÚMERO Y TIPO DE BENEFICIARIOS:

129 comunidades campesinas, productores, individuales, instituciones Públicas y privadas

LOGROS OBTENIDOS

- Reforestación en diversas provincias y localidades del valle del Mantaro
- Producción de plántones forestales, frutales y ornamentales
- Mitigación del calentamiento global
- Control de áreas degradadas.



PRESENTACIÓN DEL TEXTO ESCOLAR PARA EDUCACIÓN SECUNDARIA Y GUÍA DIDÁCTICA PARA EL DOCENTE DE EDUCACIÓN SECUNDARIA

I. LOCALIZACIÓN:

REGION : Junín
PROVINCIA : Huancayo
DISTRITO : Huancayo

II. DESCRIPCION GENERAL:

- Presentación del Texto Escolar para Estudiantes de Educación Secundaria y Guía Didáctica para el Docente de Educación Secundaria, realizado el 20 de Julio de 2016; con el propósito de promover la incorporación y el desarrollo de contenidos de turismo en la programación curricular de estudiantes de educación secundaria, y de esta forma contribuir con el desarrollo integral del educando y fortalecer la cultura turística.

NÚMERO Y TIPO DE BENEFICIARIOS:

Beneficiarios directos: Beneficiarios directos: 03 colegios pilotos de las provincias de Huancayo, Satipo y Tarma.

LOGROS OBTENIDOS:

- Se realizó la Impresión de 01 millar de unidades de Texto Escolar para Educación Secundaria.
- Se realizó la impresión de 850 unidades de la Guía Didáctica para el Docente de Educación Secundaria
- Firma de Convenio Interinstitucional entre DIRCETUR y DREJ.



ATENCIÓN DE EVENTO TURÍSTICO: FIESTAS PATRIAS 2016

I. LOCALIZACIÓN:

REGION : Junín y Lima
PROVINCIA : Huancayo y Lima
DISTRITO : Huancayo y Lima

II. DESCRIPCION GENERAL:

- El 13 de julio de 2016, se llevó a cabo la conferencia de prensa en el Club Huancayo de la ciudad de Lima, en cuya oportunidad se desarrolló una Feria Informativa con Exposiciones de Artesanía, Productos Agroindustriales y Gastronomía de la Región Junín; y el 19 de julio de 2016, se efectuó una conferencia de prensa en la ciudad de Huancayo para la presentación del Programa de Fiesta Patrias.

NÚMERO Y TIPO DE BENEFICIARIOS:

- Beneficiarios directos: Visitantes (Turistas y excursionistas)
- Beneficiarios indirectos: Prestadores de servicios turísticos y población en general.

LOGROS OBTENIDOS:

- Se tuvo la visita de 97,633 turistas, que representa una cifra significativa y marca un hito histórico para la Región Junín.



FERIA REGIONAL POR EL DÍA DEL ARTESANO

I. LOCALIZACIÓN:

REGION : Junín

PROVINCIA : Huancayo

DISTRITO : Huancayo

II. DESCRIPCION GENERAL:

- La "FERIA REGIONAL POR EL DIA DEL ARTESANO" se realizó los días 19 y 20 de marzo, con el propósito de brindar un espacio para promover, preservar y difundir la diversidad cultural y artística de la región, en diversas líneas artesanales (textil, joyería, madera, bisutería, bordados y mates burilados).

NÚMERO Y TIPO DE BENEFICIARIOS:

- Beneficiarios directos: 70 productores artesanos, debidamente inscritos en el Registro Nacional de Artesanía (RNA).

LOGROS OBTENIDOS:

- Participación de 70 artesanos inscritos en el Registro Nacional del Artesanos (RNA).
- Promoción de productos de las diversas líneas artesanales.
- Satisfacción de artesanos participantes.



I FERIA DE INTEGRACIÓN SOSTENIBLE Y PRODUCTIVA DE LA MANCOMUNIDAD REGIONAL PACÍFICO CENTRO AMAZÓNICA

I. LOCALIZACIÓN:

REGION : Junín

PROVINCIA : Huancayo

DISTRITO : Huancayo

II. DESCRIPCION GENERAL:

- La "I Feria de Integración Sostenible y Productiva de la Mancomunidad Regional Pacífico Centro Amazónico" se desarrolló los días 27, 28 y 29 de mayo, con la finalidad de fortalecer la producción artesanal de la Región Junín; revalorar la identidad cultural, artística; promocionar los productos artesanales de las diferentes regiones orientado al mercado local y turístico; así como generar mayores ingresos económicos.

NÚMERO Y TIPO DE BENEFICIARIOS:

- Beneficiarios directos: 100 artesanos productores de la Mancomunidad Pacífico Centro Amazónica.

LOGROS OBTENIDOS:

- Participación de 100 artesanos de regiones que conforman la Mancomunidad Pacífico Centro Amazónica
- Promoción y venta de productos artesanales de diversas líneas artesanales.
- Intercambio de experiencias entre artesanos de las regiones participantes



PARTICIPACIÓN DE EMPRESARIOS EXPORTADORES EN FERIAS A NIVEL REGIONAL Y NACIONAL.

I. LOCALIZACIÓN:

REGION : Lima
PROVINCIA : Lima
DISTRITO : San Borja

II. DESCRIPCION GENERAL:

- Participación de 07 empresas exportadoras de prendas de alpaca de nuestra Región, en la Feria Perú Moda y Gift Show, realizado los días 20, 21 y 22 de abril de 2016, en las instalaciones del Centro de Convenciones de la ciudad de Lima, evento Internacional que congregó importantes compradores del mundo, en confecciones, calzado, joyería, artículos de decoración y regalo para el hogar.



NÚMERO Y TIPO DE BENEFICIARIOS:

- Beneficiarios directos: 07 empresas exportadoras de tejidos en Alpaca de la Región Junín.

LOGROS OBTENIDOS:

- Promoción de la oferta exportable de 07 empresas exportadoras de tejidos en Alpaca de la Región Junín, seleccionadas por un riguroso filtro de competitividad a cargo de PROMPERÚ

ORGANIZACIÓN DE VISITA DE ESTUDIANTES A EMPRESA EXPORTADORA DE LA REGIÓN JUNÍN

I. LOCALIZACIÓN:

REGION : Huancayo
PROVINCIA : Huancayo
DISTRITO : Huancayo

II. DESCRIPCION GENERAL:

- Visita de 30 alumnos de la carrera de Negocios Internacionales y de Agro Negocios Internacionales de la Universidad Continental, a las instalaciones de la empresa exportadora Natural Products NAR VID E.I.R.L. que procesa ají mirasol, zanahoria, alcachofa, kion, entre otros; con el propósito de dar a conocer el procesos productivo, intercambiar conocimientos entre el empresario y los estudiantes, y de este modo contribuir a fortalecer la cultura exportadora.

NÚMERO Y TIPO DE BENEFICIARIOS:

- Beneficiarios directos: 30 alumnos de la carrera de Negocios Internacionales y de Agro Negocios Internacionales de la Universidad Continental
- Beneficiario indirecto: Empresa exportadora Natural Products NAR VID E.I.R.L.

LOGROS OBTENIDOS:

- Fortalecimiento de la cultura exportadora de 30 alumnos de la Universidad Continental.
- Intercambio de experiencias y conocimiento entre el empresario exportador y alumnos .



PIP: MEJORAMIENTO DE CAPACIDADES EN LA PROMOCIÓN Y DIFUSIÓN DE FESTIVIDADES TURÍSTICAS EN LA REGIÓN JUNÍN.

I. LOCALIZACIÓN:

REGIÓN : Junín
PROVINCIA : 09 provincias
DISTRITO : Multidistrital

II. DESCRIPCION GENERAL:

Las acciones estuvieron dirigidas a incrementar la promoción turística, la adecuada difusión de las actividades festivas y la eficiente coordinación entre los promotores turísticos, para lo cual se plantea mayor promoción turística y, eficiente y adecuada difusión de festividades

	PROGRAMADA	EJECUTADA	AVANCE (%)
META FÍSICA	24	7.9	30.9
PRESUPUESTO	S/. 120,789.00	S/. 50,674.00	41.95%

NÚMERO Y TIPO DE BENEFICIARIOS:

- Beneficiarios Directos: Turistas Nacionales y Extranjeros.
- Beneficiarios Indirectos: Prestadores de servicios turísticos y población

LOGROS OBTENIDOS:

- Se logró la promoción y difusión de las todas las actividades programadas, mediante el trabajo articulado entre el sector público y privado, valorando el turismo como alternativa de desarrollo.



E) DIRECCIÓN REGIONAL DE PRODUCCION

SUPERVISIÓN DEL CUMPLIMIENTO DE COMPROMISOS AMBIENTALES DE LA ACTIVIDAD ACUÍCOLAS Y PROCESAMIENTO PESQUERO

I. LOCALIZACIÓN:

REGIÓN : Junín
PROVINCIA : Chupaca y Concepción
DISTRITO : Multidistrital

II. DESCRIPCION GENERAL:

Se realizaron la supervisión de centros de producción acuícola de aguas frías dedicadas al cultivo de truchas, para verificar el cumplimiento de los compromisos ambientales asumidos en los instrumentos de gestión ambiental (DIA)

	PROGRAMADA	EJECUTADA	AVANCE (%)
META FÍSICA	10	10	100%
PRESUPUESTO	S/. 6,095.00	S/. 4,151.00	68.10%



NÚMERO Y TIPO DE BENEFICIARIOS: 10 Productores acuícolas y pobladores de las provincias de Concepción y Chupaca.

LOGROS OBTENIDOS: Se lograron supervisar nueve centros acuícolas de producción de truchas, ubicadas en las sub cuencas hidrográficas del río Cunas, Tulumayo y Comas, de las provincias de Chupaca y Concepción respectivamente

MONITOREO DE AGUA DE LAS MICROCUENCAS DE LA REGIÓN JUNÍN, DONDE SE DESARROLLAN ACTIVIDADES DE ACUICULTURA

I. LOCALIZACIÓN:

REGIÓN : Junín

PROVINCIA : Chupaca y Concepción

DISTRITO: Multidistrital

II. DESCRIPCION GENERAL:

Se realizó el monitoreo de la calidad fisicoquímica de las aguas del río Cunas, Tulumayo y Comas, y el manantial Ajospuquio, donde se desarrollan actividades de acuicultura.



	PROGRAMADA	EJECUTADA	AVANCE (%)
META FÍSICA	04	04	100%
PRESUPUESTO	S/. 6,000.00	S/. 1,200.00	20%

NÚMERO Y TIPO DE BENEFICIARIOS: Los beneficiarios del monitoreo ambiental fueron los productores acuícolas y pobladores asentados en las sub cuencas hidrográficas del río Cunas, Tulumayo y Comas.

LOGROS OBTENIDOS: Se realizó el monitoreo ambiental de la calidad fisicoquímica de las aguas, donde se desarrollan actividad de acuicultura en las sub cuencas hidrográficas del río Cunas, Tulumayo y Comas, ubicados en la provincia de Chupaca y Concepción respectivamente

EVENTOS DE CAPACITACIÓN Y SENSIBILIZACIÓN EN LA CONSERVACIÓN DE RECURSOS HÍDRICOS Y MANEJO DE RESIDUOS SÓLIDOS

I. LOCALIZACIÓN:

REGIÓN : Junín

PROVINCIA : Huancayo

DISTRITO: Ingenio

II. DESCRIPCION GENERAL:

Se realizó un Taller de capacitación y sensibilización para la conservación de los recursos hídricos (Río Chía) y manejo de residuos sólidos, realizado en el auditorio del Centro Piscícola El Ingenio.



	PROGRAMADA	EJECUTADA	AVANCE (%)
META FÍSICA	02	01	50%
PRESUPUESTO	S/. 5,000.00	S/. 651.00	13%

NÚMERO Y TIPO DE BENEFICIARIOS: 40 beneficiarios entre productores acuícolas y pobladores asentados en la microcuenca hidrográfica del río Chía.

LOGROS OBTENIDOS: Se realizó un Taller de capacitación y sensibilización para la conservación de los recursos hídricos y manejo de residuos sólidos, para la conservación del río Chía, en la cual participaron como ponentes la Autoridad Nacional del Agua - ALA Mantaro, la Oficina Descentralizada de OEFA, y la Municipalidad Provincial de Concepción

Gestión y coordinación para realizar Talleres permanentes sobre “Buenas Prácticas en producción de Ladrillos”

I. LOCALIZACIÓN:

REGIÓN : JUNÍN

PROVINCIA : Multiprovincial (Huancayo, Concepción y Jauja)

DISTRITO : Multidistrital

II. DESCRIPCION GENERAL:

- Se han realizado coordinación con el Municipio de la Provincia de Jauja y sus distritos; con la Gerencia de RR.NN del Gobierno Regional, Dirección Regional de Minas y el Ministerio de la Producción, para sensibilizar a todas las autoridades y convocar a otras instituciones involucradas para encontrar una solución al problema



	PROGRAMADA	EJECUTADA	AVANCE (%)
META FÍSICA	4	2	50%
PRESUPUESTO	S/. 2,000.00	S/. 1,000.00	50%

NÚMERO Y TIPO DE BENEFICIARIOS:

Empresas ladrilleras artesanales, 250 personas aproximadamente

LOGROS OBTENIDOS:

- El compromiso de las autoridades en encontrar la solución a los problemas de la contaminación y trabajar para mitigar con las demás autoridades en su conjunto.
- El compromiso del Ministerio de la Producción en participar en la solución de los problemas y posteriormente capacitar en las buenas prácticas ladrilleras a los empresarios ladrilleros,

Taller sobre Mercado de Abastos

I. LOCALIZACIÓN:

REGIÓN : JUNÍN

PROVINCIA : HUANCAYO

DISTRITO : MULTIDISTRITAL

II. DESCRIPCION GENERAL:

Capacitación a autoridades locales, para erradicar de nuestras ciudades y pueblos, a comerciantes que ocupan espacios en calles, veredas o pasadizos con el mal llamado “MERCADO” o “MERCADITOS”.



	PROGRAMADA	EJECUTADA	AVANCE (%)
META FÍSICA	1	1	100%
PRESUPUESTO	S/. 2,000.00	S/. 2,000.00	100%

NÚMERO Y TIPO DE BENEFICIARIOS:

MYPES comerciantes se van a beneficiar, que suman más de 2 mil en los tres distritos y más de 5 mil en todo el Valle del Mantaro.

LOGROS OBTENIDOS:

- El 15 de abril se llevó a cabo un Taller sobre “Mercado de abastos”, en mérito a una gestión ante el Ministerio de la Producción, dirigido a las autoridades del Gobierno Regional y Gobiernos Locales, frente a la problemática existente en todas las provincias, distritos y centros poblados.
- Hay un compromiso de continuar con sensibilizar y capacitar a nivel del Valle del Mantaro.

Celebración del Día Nacional de la Mypes y transferencia Tecnológica a las Mipymes

I. LOCALIZACIÓN:

REGIÓN : JUNÍN

PROVINCIA : HUANCAYO

DISTRITO : MULTIDISTRITAL

II. DESCRIPCION GENERAL:

El 15 de Mayo se celebra el Día Nacional de las Mipymes, y la DIREPRO juntamente con los sectores del Convenio Marco de la Triple Hélice y los Aliados Estratégicos, celebró los días 9 y 10 de mayo, con un programa donde las micros, pequeñas y medianas empresas expusieron sus experiencias, destacando los factores positivos que impulsaron su crecimiento, así como los negativos que estancaron su avance.

	PROGRAMADA	EJECUTADA	AVANCE (%)
META FÍSICA	1	1	100%
PRESUPUESTO	S/. 8,000.00	S/. 8,000.00	100%



NÚMERO Y TIPO DE BENEFICIARIOS:

Mi pymes de todos los sectores productivos y de servicios de la región. En número de 200 personas.

- Con apoyo del Ministerio de la Producción, con dos expositores se llevó a cabo el desarrollo de capacitaciones, con temas de innovación para la Competitividad y Productividad.
- Programa e instrumentos para el Desarrollo Productivo, a cargo de las Universidades, Cámara de Comercio y Gobierno Regional Junín.

Gestionando y coordinando para la creación de CITE's en la Región Junín

I. LOCALIZACIÓN:

REGIÓN : JUNÍN

PROVINCIA : HUANCAYO

DISTRITO : MULTIDISTRITAL

II. DESCRIPCION GENERAL:

Se vienen realizando reuniones multisectorialmente de coordinación para la creación de un CITE público o privado, con la finalidad de hacer transferencia tecnológica en forma permanente con tecnología de punta, en sectores definidos, como: **Agroindustria, Acuicola, Calzados, Confecciones, Madera y Metal Mecánica.**

	PROGRAMADA	EJECUTADA	AVANCE (%)
META FÍSICA	2	1	50%
PRESUPUESTO	S/. 4,000.00	S/. 2,000.00	50%



NÚMERO Y TIPO DE BENEFICIARIOS:

Mipymes, principalmente de los sectores señalados, cuyo número no es definido, si se toma en cuenta a las formales e informales. Solamente las Informales se estima en 70 mil.

- Se hizo visita a una CITE Nacional de confecciones CHIO LECCA. Igualmente a la Fabrica de calzados de la Asociación APEMEFAC cuya Asociación ha manifestado su interés en participar en ser parte de la mesa de trabajo.
- Se ha priorizado a seis sectores importantes económicamente en la región Junín: **Agroindustria, Acuicola,, Calzados, Textiles, Metalmeccánica y Madera.**

PRODUCCIÓN DE OVAS EMBRIONADAS Y ALEVINOS DE TRUCHA

I. LOCALIZACIÓN:

REGIÓN : Junín

PROVINCIA : Huancayo

DISTRITO: Ingenio

II. DESCRIPCION GENERAL:

- Producción de ovas embrionadas de la especie *Oncorhynchus mykiss* "trucha arco iris" a partir de un plantel de reproductores nacionales .

	PROGRAMADA	EJECUTADA	AVANCE (%)
META FÍSICA	800,000	1502000	188%
PRESUPUESTO	S/. 60,000.00	S/. 57,539.00	96%

NÚMERO Y TIPO DE BENEFICIARIOS:

- Entidades Públicas y Privadas, productores acuícolas, Sociedad Civil organizada y población en general.

LOGROS OBTENIDOS:

- Abastecimiento de semillas a las unidades de producción acuícola regional y nacional y para autoabastecimiento del Centro Piscícola "El Ingenio",
- Contribuye al desarrollo acuícola regional y nacional



PRODUCCIÓN DE OVAS EMBRIONADAS Y ALEVINOS DE TRUCHA

I. LOCALIZACIÓN:

REGIÓN : Junín

PROVINCIA : Huancayo

DISTRITO: Ingenio

II. DESCRIPCION GENERAL:

- Producción de Alevinos de la especie *Oncorhynchus mykiss* "trucha arco iris" a partir de ovas embrionadas procedentes de un plantel de reproductores nacionales .

	PROGRAMADA	EJECUTADA	AVANCE (%)
META FÍSICA	400,000	709000	177%
PRESUPUESTO	S/. 35,000.00	S/. 52,600.00	150%

NÚMERO Y TIPO DE BENEFICIARIOS:

- Entidades Públicas y Privadas, productores acuícolas, Sociedad Civil organizada y población en general.

LOGROS OBTENIDOS:

- Abastecimiento de semillas a las unidades de producción acuícola regional y nacional y para autoabastecimiento del Centro Piscícola "El Ingenio",
- Contribuye al desarrollo acuícola regional y nacional



PRODUCCIÓN Y COMERCIALIZACIÓN DE TRUCHA DE LONGITUD Y PESO COMERCIAL

I. LOCALIZACIÓN:

REGIÓN : Junín

PROVINCIA : Huancayo

DISTRITO : Ingenio

II. DESCRIPCION GENERAL:

- Producción y comercialización de trucha salmonada de longitud y peso comercial al estado fresco , entero y eviscerado .

	PROGRAMADA	EJECUTADA	AVANCE (%)
META FÍSICA	120,000 kg	39606.3	33.00%
PRESUPUESTO	S/. 1,014,850.00	S/. 281,700.00	28%

NÚMERO Y TIPO DE BENEFICIARIOS:

- Entidades Públicas y Privadas, productores acuícolas, recreos y restaurantes, Sociedad Civil organizada y población en general.

LOGROS OBTENIDOS:

- 39606.50 Kg (38561.85 TTc y 1044.45 trd)
- Se cuenta en stock actual en el área de producción con 480218 truchas para llegar a la meta programada



INGRESO DE VISITANTES AL CENTRO PISCÍCOLA "EL INGENIO"

I. LOCALIZACIÓN:

REGIÓN : Junín

PROVINCIA : Huancayo

DISTRITO : Ingenio

II. DESCRIPCION GENERAL:

- Registro y control de ingreso de Turistas nacionales e internacionales visitantes de nivel regional al Centro Piscícola "El Ingenio"

	PROGRAMADA	EJECUTADA	AVANCE (%)
META FÍSICA	140,000 visitantes	91703	65.50%
PRESUPUESTO	S/. 24,000.00	S/. 13,960.00	58%

NÚMERO Y TIPO DE BENEFICIARIOS:

- 91703 visitas beneficiadas directas y Entidades Públicas y Privadas, cadena de restaurantes y hoteles, Empresas de transportes en general, Sociedad Civil organizada y población en general.
- Actividad económica que bonificará al PBI regional

LOGROS OBTENIDOS:

- Se han registrado el ingreso de 91703 personas entre turistas nacionales e internacionales siendo 3695 niños y 78008 adultos.



EJECUCIÓN DE PRACTICAS PRE PROFESIONALES Y CAPACITACIÓN A ESTUDIANTES UNIVERSITARIOS E INSTITUTOS SUPERIORES EN EL CPI.

I. LOCALIZACIÓN:

REGIÓN : Junín
 PROVINCIA : Huancayo
 DISTRITO: Ingenio

II. DESCRIPCION GENERAL:

- Ejecución de practicas de Pre Profesionales, Profesionales, acuicultores y capacitación a Estudiantes universitarios y Institutos superiores, en el Centro Piscícola "El Ingenio".

	PROGRAMADA	EJECUTADA	AVANCE (%)
META FÍSICA	20 Practicantes visitantes	40	200%
PRESUPUESTO	S/. 6,000.00	S/. 6,600.00	110%

NÚMERO Y TIPO DE BENEFICIARIOS:

- Estudiantes Universitarios de pre grado, profesionales de post grado, de las especialidades de Biólogos y Ingenieros pesqueros, Zootecnistas, médicos Veterinarios, Técnicos agropecuarios

LOGROS OBTENIDOS:

- 30 Estudiantes universitarios
- 9 acuicultores en calidad de pasantía
- 01 acuicultor de la zona de Huánuco
- Pasantías piscicultores
- Actividad que servirá el mejor desenvolvimiento profesional en el desarrollo de la acuicultura en la región Junín y del país



CENTRO PISCÍCOLA "EL INGENIO"

I. LOCALIZACIÓN:

REGIÓN : Junín
 PROVINCIA : Huancayo
 DISTRITO: Ingenio

II. DESCRIPCION GENERAL:

- Poblamiento/repoblamiento de recursos hídricos (ríos y lagunas) con alevinos de trucha con fines sociales

	PROGRAMADA	EJECUTADA	AVANCE (%)
META FÍSICA	20,000 unidades	15000	75%
PRESUPUESTO	S/. 4,000.00	S/. 1,660.00	41.5%

NÚMERO Y TIPO DE BENEFICIARIOS:

- Comunidades campesinas ubicadas en los distritos de extrema pobreza y Pobreza
 - Comunidades campesinas de 5 distritos ubicados en las provincias de Chupaca, Huancayo, Tarma y Junín
 - Se cuenta con stock de alevinos previstos para cumplir más de la meta en los distritos y provincias
 - Actividad que cumplirá con seguridad alimentaria y mejora de calidad de vida de los beneficiarios



ORGANIZAR EVENTO SOBRE DIA NACIONAL DEL CEVICHE

I. LOCALIZACIÓN:

REGIÓN : JUNÍN

PROVINCIA : CHANCHAMAYO

DISTRITO : PICHANAQUI

II. DESCRIPCION GENERAL:

La Dirección Regional de la Producción de Junín, realizó la **"CELEBRACIÓN Y DEGUSTACIÓN DEL CEVICHE A BASE DE PECES TROPICALES "BOQUECHICO" EN EL DISTRITO DE PICHANAQUI"** con el objetivo de fomentar, posicionar y difundir el ceviche a nivel regional, nacional e internacional como plato bandera de la cocina peruana, en cumplimiento a la Resolución Directoral Nacional Nº 241/INC del Instituto Nacional de Cultura; emitida el 23 de marzo de 2004 y publicada en el Diario oficial El Peruano.



	PROGRAMADA	EJECUTADA	AVANCE (%)
META FÍSICA	1	1	100%
PRESUPUESTO	S/. 5,000.00	S/. 3,637.00	73%

NÚMERO Y TIPO DE BENEFICIARIOS:

Los beneficiarios fueron la población de Pichanaqui y se distribuyeron a los asistentes un total de 1,500 platos de ceviche a base de Boquechico gratuitamente.

- Se otorgó 1,500 potajes de ceviche a base de boquechico, a los asistentes de dicha actividad entre niños y adultos.
- Se entregó certificados a los participantes de apoyo en la elaboración del ceviche – Instituto Superior Tecnológico de Pichanaqui.

EVALUACION DE RECURSOS HIDRICOS CON FINES PISCICOLAS A SOLICITUD DE LOS USUARIOS

I. LOCALIZACIÓN:

REGIÓN : JUNÍN

PROVINCIA : JAUJA Y YAULI LA OROYA

DISTRITO : CANCHAYLLO, SUITUCANCHA

II. DESCRIPCION GENERAL:

- Fomentar y fortalecer la actividad acuicola de manera sostenible, haciendo competitivo con una mejor inserción en las políticas pesqueras.



	PROGRAMADA	EJECUTADA	AVANCE (%)
META FÍSICA	10	15	150%
PRESUPUESTO	S/. 4,500.00	S/. 4,410.00	98%

NÚMERO Y TIPO DE BENEFICIARIOS:

Los beneficiario son piscicultores y/o acuicultores (piscigranjas y jaulas flotantes en las lagunas), de igual forma se beneficiarán las Comunidades Campesinas aledañas a las infraestructuras piscícolas.

LOGROS OBTENIDOS:

- Las evaluaciones limnológicas conducirán al desarrollo de las instalaciones piscícolas de Acuicultura de Recursos Limitados (AREL) y Acuicultura de Micro y Pequeña Empresa

EVENTO DE CAPACITACION EN ACUICULTURA

I. LOCALIZACIÓN:

REGIÓN : JUNÍN

PROVINCIA : HUANCAYO, SATIPO

DISTRITO : HUANCAYO Y SATIPO

II. DESCRIPCION GENERAL:

- Fomentar desarrollar y regular la acuicultura, en sus diversas fases productivas a nivel continental, así como normar, orientar, promover y regular las actividades de acuicultura, fijando las condiciones, requisitos, derechos y obligaciones para su desarrollo sostenible en nuestra región Junín



	PROGRAMADA	EJECUTADA	AVANCE (%)
META FÍSICA	4	2	50%
PRESUPUESTO	S/. 12,000.00	S/. 3,000.00	25%

NÚMERO Y TIPO DE BENEFICIARIOS:

Los beneficiario son piscicultores y/o acuicultores (piscigranjas y jaulas flotantes en las lagunas), de igual forma se beneficiarán las Comunidades Campesinas entre otros.

LOGROS OBTENIDOS:

- Las asistencias a los 02 cursos desarrolladas, fueron exitosas, asistencia de 50 piscicultores a los distintos eventos programados (Auditorio DIREPRO Y Auditorio Centro piscícola El INGENIO)

CREACIÓN DEL CENTRO ACUÍCOLA DE PRODUCCIÓN Y PROMOCIÓN DE PECES TROPICALES EN LA COMUNIDAD DE CUSHIVIANI

I. LOCALIZACIÓN:

REGIÓN : JUNÍN

PROVINCIA : SATIPO

DISTRITO : RÍO NEGRO

II. DESCRIPCION GENERAL:

- El objetivo del presente proyecto es desarrollar una mega obra, disponiendo de elementos de funcionalidad como: Centro de Investigación, transferencia tecnológica, construcción y equipamiento de Centro de Producción. Etc.

	PROGRAMADA	EJECUTADA	AVANCE (%)
META FÍSICA	0	0	0%
PRESUPUESTO	S/. 13'500,000.00	S/. 0.00	0.00%



NÚMERO Y TIPO DE BENEFICIARIOS:

Toda la población de la provincia de Satipo que lo constituyen, en especial para los infantes con problemas de desnutrición.

LOGROS OBTENIDOS:

- Se elevará el nivel nutricional de los niños y la población en general.
- Se promoverá el desarrollo social y económico de la población.
- Se elevará el costo económico de los bienes inmuebles en la zona del proyecto.

MEJORAMIENTO Y AMPLIACIÓN DE LOS SERVICIOS RECREATIVOS Y PAISAJÍSTICOS DEL CENTRO PISCÍCOLA «EL INGENIO»

I. LOCALIZACIÓN:

REGION : Junín

PROVINCIA : Huancayo

DISTRITO : Ingenio

II. DESCRIPCION GENERAL:

- El objetivo del presente proyecto es repotenciar en la producción de truchas al 100% de su capacidad instalada; asimismo ampliar y repotenciar las áreas de recreación pasiva.

	PROGRAMADA	EJECUTADA	AVANCE (%)
META FÍSICA	0	0	0%
PRESUPUESTO	S/. 12'000.00	S/. 0.00	0%

NÚMERO Y TIPO DE BENEFICIARIOS: La población de bajos recursos económicos en Huancayo, especialmente los niños y ancianos.

LOGROS OBTENIDOS:

- Se atenderá a la población de escasos recursos económicos.
- Se promoverá la visita turística de la zona en proyecto.
- Se elevará el costo de los inmuebles en la zona.
- Al 100% de su capacidad instalada desarrollará la producción de la Trucha Arco Iris en todo su esplendor.

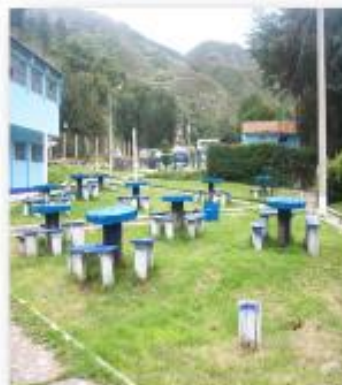

4.5 OER 5: LOGRAR UN DESARROLLO REGIONAL EQUILIBRADO E INFRAESTRUCTURA.

a) GERENCIA REGIONAL DE INFRAESTRUCTURA

b) SUB GERENCIA DE OBRAS:



SUB GERENCIA DE OBRAS

OBRA: "MEJORAMIENTO Y AMPLIACION DEL SISTEMA DE REDES DE AGUA POTABLE Y ALCANTARILLADO DE LA CIUDAD DE LA OROYA"-COMPONENTE AGUA

I. LOCALIZACIÓN :
Región : JUNIN
Provincia : YAULI
Distrito : LA OROYA

II. DESCRIPCIÓN GENERAL:

Obra la cual esta compuesta de 4 componentes fundamentales:

- SISTEMA DE CAPTACION:** Captación Cuchimachay que aprovechará un caudal de 30 l.p.s la cual abastecerá a la ciudad de La Oroya.
- LINEA DE CONDUCCION CUCHIMACHAY:** Línea de conducción de una longitud de mas de 11 km en la cual se instala tubería de PVC DN 250mm C-10, C-15 y tubería de Hierro Ductil, esta línea comprende estructuras hidráulicas como válvulas de aire, válvulas de purga, cámara rompe presión, cruces aéreos entre otros.
- OBRAS COMPLEMENTARIAS:** Comprende una planta de tratamiento de agua potable ubicado en Curipata, una captación tipo barraje llamada Tincocancha, un reservorio existente de V=480 m3.
- OBRAS COMPLEMENTARIAS OROYA ANTIGUA:** Obras de captación las cuales abastecerán a La Oroya Antigua con una captación llamada Pishcapugulio y una Captación tipo Galería Filtrante.

	PROGRAMADA	EJECUTADA	AVANCE
META FÍSICA	1,533,006.57	1,510,459.48	22.89%
PRESUPUESTO	1,734,262.66	1,838,863.93	27.86%

NÚMERO Y TIPO DE BENEFICIARIOS : EL PROYECTO BENEFICIARA A 27,816 POBLADORES DE LAS DISTritos DE LA OROYA Y SANTA ROSA DE SACO

LOGROS OBTENIDOS : SE CUMPLIÓ LA INSTALACIÓN DE TUBERÍA DE PVC DN 250MM C-10 Y C-15, TAMBIEN SE TERMINÓ LOS TRABAJOS DE CONCRETO ARMADO EN LA CAPTACION CUCHIMACHAY, CAMARA ROMPE PRESION, CAPTACION PISHCAPUGULIO Y GALERIAS FILTRANTES, SE VIENE CONSTRUYENDO LAS CAMARAS DE AIRE Y PURGA EN LA LINEA DE CONDUCCION DE MAS DE 11 KM.



SUB GERENCIA DE OBRAS

"CULMINACION DEL REVESTIMIENTO DE LA RED DE CANALES PRINCIPALES DEL DISTRITO CAPITAL DE CHUPACA, REGIÓN JUNIN- IV ETAPA"

I. LOCALIZACIÓN :

Región : JUNIN
Provincia : CHUPACA
Distrito : CHUPACA

II. DESCRIPCIÓN GENERAL:

Tiene como finalidad de mejorar la infraestructura de riego; mejorando el funcionamiento del riego que requieren en forma oportuna la disponibilidad hidráulica, y así obtener mejores rendimientos de los cultivos agrícolas en la zona.

	PROGRAMADA	EJECUTADA	AVANCE
META FÍSICA	18,224.75	12,522.00	68.4%
PRESUPUESTO	S/. 3'145,747.63	S/. 1'738,187.55	55.26%

NÚMERO Y TIPO DE BENEFICIARIOS :

LOGROS OBTENIDOS :

Revestimiento de canal de concreto : 68.67%
Construcción de tomas laterales : 100.00%
construcción de alcantarillas : 36.26%



SUB GERENCIA DE OBRAS

NOMBRE DEL PROYECTO: "CONSTRUCCIÓN DE MÓDULOS PREFABRICADOS PARA LA INSTITUCIÓN EDUCATIVA FRANCISCO IRAZOLA. DISTRITO DE SATIPO, PROVINCIA DE SATIPO - JUNIN"

I. LOCALIZACIÓN :

Región : Junín
Provincia : Satipo
Distrito : Satipo

II. DESCRIPCIÓN GENERAL:

Se construirá 48 módulos prefabricados para la Institución educativa Francisco Irazola del distrito de Satipo y Provincia de Satipo. Los módulos de aulas prefabricadas están compuesta por una cimentación de dados de concreto sobre las cuales se colocaran durmientes de madera de 2" x 4" la cual soportara el piso de plancha fenólica, los muros y tabiquería de sistema Dry Wall con cobertura de planchas ondulado-color rojo.

	PROGRAMADA	EJECUTADA	AVANCE
META FÍSICA	1	0.00	0.00 %
PRESUPUESTO	1'029,995.85	0.00	0.00 %

NÚMERO Y TIPO DE BENEFICIARIOS : Se beneficiará a un total de 960 alumnos de la I.E. Francisco Irazola - Satipo

LOGROS OBTENIDOS : Otorgamiento de la buena PRO a la empresa "CONSORCIO GARRIX SERVICIOS GENERALES"



"MEJORAMIENTO DEL SERVICIO DE TRANSITABILIDAD EN EL TRAMO DEL CRUCE RICARDO PALMA A LA PLAZA PRINCIPAL DE COVIRIALI, PROVINCIA DE SATIPO - JUNÍN" I ETAPA.

I. LOCALIZACIÓN :

Región : JUNÍN
Provincia : SATIPO
Distrito : COVIRIALI

II. DESCRIPCIÓN GENERAL:

Se Realiza el Mejoramiento Vial de la CARRETERA CRUCE RICARDO PALMA-PLAZA PRINCIPAL DE COVIRIALI, DISTRITO DE COVIRIALI, PROVINCIA DE SATIPO-JUNÍN, con una longitud de 600 m. con concreto simple de $f'c=210$ kg/cm² de espesor 20 cm. Construcción de 600 metros lineales de cunetas de concreto simple $f'c=175$ kg/cm². Construcción de 600 metros lineales de sardinel de vereda. Construcción de 01 pontones de concreto tipo losa, con estribos y zapatas.

	PROGRAMADA	EJECUTADA	AVANCE
META FÍSICA	S/. 1'400,000.00	S/. 44,942.44	3.21 %
PRESUPUESTO	S/. 1'344,394.00	S/. 29,850.20	2.22%

NÚMERO Y TIPO DE BENEFICIARIOS : Se beneficiará a más de 2400 pobladores del distrito de Coviriali y demás anexos pertenecientes a ello.

LOGOS OBTENIDOS: Se viene realizando la mejora de la vía existente, así como el ensanche, refino, perfilado y compactado de la sub rasante y de la sub base del pavimento, mejorando la mejor transitabilidad de los transportistas así como la mejor calidad de vida de los pobladores.



PROYECTO: MEJORAMIENTO Y AMPLIACION DEL SISTEMA DE AGUA POTABLE Y ALCANTARILLADO EN EL CENTRO POBLADO DE LLAUPI, DISTRITO DE ULCUMAYO - JUNIN - JUNIN"

I. LOCALIZACIÓN :

Región : Junín
Provincia : Huancayo
Distrito : El Tambo

II. DESCRIPCIÓN GENERAL:

Se mejorará la el servicio de agua potable y alcantarillado sanitario en el Centro Poblado de Llaupi. Para lo cual se realizará trabajos de obras de arte de captación, desarenador, cajas de rompe presión, reservorio e instalación de tuberías en línea de conducción, aducción y distribución con tuberías PVC UF NTP ISO 1452 DN= 63 MM CLASE - 10.0 BARES. Asimismo se realizará trabajos de buzones de inspección, tanque séptico, pozo percolador y instalación de tuberías de PVC UF NTP ISO 4435 5-25 DN= 700 MM en redes colectores y emisores.

	PROGRAMADA	EJECUTADA	AVANCE
META FÍSICA	1.28%	0.42%	0.42%
PRESUPUESTO	S/. 468,075.00	S/. 468,075.00	S/. 468,075.00

NÚMERO Y TIPO DE BENEFICIARIOS : Se beneficiará a un total de 936 pobladores del Centro Poblado de Llaupi.

LOGROS OBTENIDOS : Se indica que la obra tiene una ejecución de 14 días calendario.



NOMBRE DEL PIP: "CONSTRUCCIÓN, MEJORAMIENTO DE INFRAESTRUCTURA DE LA I.E.I. HUERTO EDEN DEL CC.PP. CANA EDEN, DISTRITO DE RIO TAMBO, PROVINCIA DE SATIPO - JUNIN"

CODIGO SNIP N° 151772



MONTO DE INVERSIÓN VIABLE (FECHA DE VIABILIDAD)	3,046,257.45
MONTO EXPEDIENTE TÉCNICO (de saldo)	1,701,218.58
MONTO ACTUALIZADO DEL PIP	8 + 4.4%
	3,180,192.778
PLAZO DE EJECUCIÓN DE OBRA	150 dc
FECHA DE INICIO DE OBRA FÍSICA	15/08/2016
FECHA DE TÉRMINO PROYECTADO	15/01/2017
AVANCE FÍSICO EREC. ACUM.	3.06 %
AVANCE FÍSICO ACUM. PROG.	3.06%
PIM 2016	1,651,668.00
DEVENGADO 2016	0.00
DEVENGADO ACUMULADO (2016)	0.00
EJECUCIÓN FINANCIERA AL 12/07/2016	0.00 %
% ACUM. DEVENGADO	0.00 %

SITUACIÓN ACTUAL: Con un avance físico real de 0.06% en virtud a la resolución N°140

OBSERVACIONES:

La obra se encuentra en trámite documentario para la adquisición de materiales, lo mismo que nos lleva a realizar un avance de la programación para llegar a realizar una buena obra poniendo en ejecución el leon construcción; obra que dará comienzo el 15/08/2016

PRÓXIMAS ACCIONES:

La oficina de Abastecimiento viene realizando el nuevo proceso de Adjudicación de los materiales de construcción para dar inicio a la obra.

AVANCE FÍSICO DE LA EJECUCIÓN DE OBRA (%)						
CONCEPTO	AGOSTO	SEPTIEMBRE	OCTUBRE	NOVIEMBRE	DICIEMBRE	ENERO
EJECUCIÓN REAL	3.06%	0.00%	0.00%	0.00%	0.00%	0.00%
PROGRAMACIÓN ACTUAL	3.06%	0.00%	0.00%	0.00%	0.00%	0.00%
PROGRAMACIÓN SEGÚN E.T.	4.90%	20.00%	20.67%	20.00%	20.67%	3.33%
PROGRAMACIÓN ACUMULADA	4.90%	24.90%	45.57%	65.57%	86.24%	89.57%
DIF. ENTRE REAL Y PROG. ACTUAL	1.84%	0.00%	0.05%	0.00%	0.00%	0.00%

AVANCE FÍSICO DE LA EJECUCIÓN DE OBRA (%)						
CONCEPTO	AGOSTO	SEPTIEMBRE	OCTUBRE	NOVIEMBRE	DICIEMBRE	ENERO
EJECUCIÓN REAL	S/ 30,000.00	S/ 0.00	S/ 0.00	S/ 0.00	S/ 0.00	S/ 0.00
PROGRAMACIÓN ACTUAL	S/ 30,000.00	S/ 0.00	S/ 0.00	S/ 0.00	S/ 0.00	S/ 0.00
PROGRAMACIÓN SEGÚN E.T.	S/ 80,000.00	S/ 368,880.87	S/ 379,758.66	S/ 368,880.87	S/ 379,758.66	S/ 54,388.93
PROGRAMACIÓN ACUMULADA	S/ 80,000.00	S/ 448,880.87	S/ 828,639.53	S/ 1,197,520.41	S/ 1,577,279.07	S/ 1,631,668.00
DIF. ENTRE REAL Y PROG. ACTUAL	S/ 30,000.00	S/ 0.00	S/ 0.00	S/ 0.00	S/ 0.00	S/ 0.00

"MEJORAMIENTO DE LAS CALLES DEL SECTOR 1 DEL C.P. CIUDAD SATELITE, DISTRITO DE PERENE - CHANCHAMAYO- JUNIN"

I. LOCALIZACIÓN :

Región : JUNIN
Provincia : CHANCHAMAYO
Distrito : PERENE

II. DESCRIPCIÓN GENERAL:

El proyecto consistió en la construcción de 12,086.26 m² de pavimento rígido de concreto f'c=210kg/cm², E=20cm, con barras dowells Ø 5/8", en la construcción de 4,459.50 m² de veredas de concreto de f'c = 175- kg/cm², e= 10 cm. En la construcción de 3,962.00 m de cunetas de concreto f'c = 210 kg/cm². En la construcción de 3,491.50 m² de área verde / estacionamiento. Y la construcción 453.60 m² de badenes en cruce de vías, con concreto f'c=210kg/cm².

	PROGRAMADA	EJECUTADA	AVANCE
META FÍSICA	S/. 5'026,092.31	S/. 4'692,169.38	93.36%
PRESUPUESTO	S/. 4, 635,633.00	S/. 4, 249,943.21	84.94 %

NÚMERO Y TIPO DE BENEFICIARIOS : La población beneficiada indirectamente la constituye toda la población de la ciudad Satélite sector 1

LOGROS OBTENIDOS : Adecuadas condiciones de transitable peatonal y vehicular de las calles del sector 1 del C.P. Ciudad Satélite, y la construcción de sistema de un desagüe pluvial.



"MEJORAMIENTO DE LA CARRETERA VECINAL HUANCAYO – EL TAMBO – SAN AGUSTÍN DE CAJAS – HUALHUAS – SAN JERÓNIMO DE TUNAN – INGENIO, PROVINCIA DE HUANCAYO – JUNÍN" (PROG. 20+140 AL 24+727.56) – ULTIMA ETAPA

I. LOCALIZACIÓN :

Región : JUNIN
Provincia : HUANCAYO
Distrito : INGENIO

II. DESCRIPCIÓN GENERAL:

Se construirá la carretera ultima etapa del circuito turístico catalina huanca, desde la progresiva 20+140 hasta la 24+728 la cual es en el distrito de Ingenio, una longitud total de 04 + 588 km. Los cuales contemplan zona rural y zona urbana que cuentan con muros de contención, alcantarillas, pontón, sardineles, cunetas triangulares, cunetas rectangulares, drenajes laterales, la calzada de rodadura será de Asfalto de 5cm. De espesor.

	PROGRAMADA	EJECUTADA	AVANCE
META FÍSICA	S/. 3'896,021.07	S/. 153,691.26	3.94 %
PRESUPUESTO	1'152,316.00	S/. 153,691.26	13.34 %

NÚMERO Y TIPO DE BENEFICIARIOS : Se beneficiará a un total de 1,250.00 pobladores, principalmente a los habitantes de Centro Poblado de Casacancha, distrito de Ingenio.

LOGROS OBTENIDOS : Mejorar la calidad de vida de los pobladores usuarios de la carretera en ejecución; para facilitar el tránsito de vehículos y poder realizar intercambios financieros de los productos que la zona brinda hacia los mercados de la región y del país.



«INSTALACIÓN DE ALCANTARILLADO SANITARIO EN LOS BARRIOS DE MIRADOR SAN MIGUEL, FORTALEZA, VILLA RETAMA, DISTRITO DE CHILCA – HUANCAYO – JUNÍN»

I. LOCALIZACIÓN :

Región : Junín.
Provincia : Huancayo
Distrito : Chilca

II. DESCRIPCIÓN GENERAL:

Construcción de alcantarillado sanitario en una longitud total de 4,832.93 metros. Colector principal de 8" en una longitud de 4,173 metros y de 10" en una longitud de 661 metros. construcción de 102 buzones colectores. instalaciones domiciliarias con tuberías de 6" para 323 viviendas. construcción de un tanque séptico para una parte de la población. La entrega será en la red existente de la calle real.

	PROGRAMADA	EJECUTADA	AVANCE
META FÍSICA	1	0.63	63.61%
PRESUPUESTO	1'175,357.56	970,845.24	80.44%
ADICIONAL N° 01	207,234.12	90,680.58	43.75%

NÚMERO Y TIPO DE BENEFICIARIOS : 1,850 HABITANTES DE EXTREMA POBREZA, LA MAYOR PARTE DESPLAZADOS DE LA REGIÓN HUANCAYELICA.

LOGROS OBTENIDOS : MEJORA DE LAS CONDICIONES DE VIDA DE LOS POBLADORES, DISMINUCIÓN DE LAS ENFERMEDADES INFECCIOSAS DEBIDO A LA FALTA DE DESAGUE



"MEJORAMIENTO DE PISTAS Y VEREDAS DE LA AV. CENTENARIO, AV. QUILCAS TRAMO: CARRETERA CENTRAL CALLE UNION JURISDICCION DE LOS DISTRITOS DE SAN JERONIMO DE TUNAN Y QUILCAS DE LA PROVINCIA DE HUANCAYO - DEPARTAMENTO DE JUNIN"

I. LOCALIZACIÓN :

Región : JUNIN
Provincia : HUANCAYO
Distrito : San Jerónimo de Tunan - Quilcas

II. DESCRIPCIÓN GENERAL:

Mejoramiento de la superficie de rodadura, con Pavimento Rígido $f'c=210 \text{ Kg/cm}^2$ de espesor = 20.00 cm, en un ancho de vía de 8.20 m; Teniendo en cuenta el mejoramiento de la sub base con un espesor = 30.00 cm, en una longitud de 3.126.75 km de superficie de rodadura respectivamente. Construcción de cunetas triangulares, veredas, canal de riego, 03 pontones sobre cruce de cursos de agua, tratamiento de áreas verdes y Señalización horizontal y vertical.

	PROGRAMADA	EJECUTADA	AVANCE
META FÍSICA	S/. 4 504,184.51	S/. 4 504,184.51	61.36 %
PRESUPUESTO	S/. 4 360,919.87	S/. 4 360,919.87	59.41 %

NÚMERO Y TIPO DE BENEFICIARIOS : Se beneficiará a un total de 6439 pobladores del Distrito de San Jerónimo y el Distrito de Quilcas.

LOGROS OBTENIDOS : Mejorar las condiciones de transitabilidad de la vía.
Incrementar la producción y productividad de las áreas de cultivo.
Contribuir al desarrollo urbano, económico y social.
En conclusión mejorar la calidad de vida.



"MEJORAMIENTO INTEGRAL Y TRATAMIENTO PAISAJISTICO DE LA AV. REAL TRAMOS: JR PEDRO PERALTA -JR. TUPAC AMARU I ETAPA DISTRITO DE CHILCA -HUANCAYO - JUNIN"

I. LOCALIZACIÓN :

Región : JUNIN
Provincia : HUANCAYO
Distrito : CHILCA

II. DESCRIPCIÓN GENERAL:

Canalización de 448.00 metros lineales del Río Ali, con canal cerrado concreto armado $f'c=280 \text{ kg/cm}^2$, que servirá como superficie de rodadura, Pavimento Rígido $e=0.20 \text{ m}$ en la Calle Real tramo: Jr. Pedro Peralta - Jr. Río Alihuayo. Superficie de Rodadura de la calzada vehicular con Carpeta de Pavimentó Rígido espesor 20 cm en 8733.96 m^2 (incluye canalización). Construcción de puente $L=10 \text{ m}$, Mejoramiento paisajístico 8748.48 m^2 , se cuenta con un ADICIONAL aprobado.

	PROGRAMADA	EJECUTADA	AVANCE
META FÍSICA	100 %	93.80 %	93.80 %
PRESUPUESTO	S/. 4'318,618.39	S/. 4'256,181.10	S/. 4'256,181.10

NÚMERO Y TIPO DE BENEFICIARIO:

PROPIETARIOS NETOS DE LA ZONA = 3, 000 habitantes
TURISTAS VISITANTES A LA ZONA= 15, 0000 habitantes aprox.

LOGROS OBTENIDOS : Con la pavimentación de las vías mencionadas y la canalización se logra mantener un ingreso fluido a los visitantes del distrito de Chilca, logrando complementar de esta forma el atractivo turístico e ingreso a nuestra Ciudad de Huancayo y a la vez contribuir al desarrollo propio de los residentes



CONSTRUCCION E IMPLEMENTACION DE LA UGEL HUANCAYO, HUANCAYO - JUNIN

I. LOCALIZACIÓN :

Región : JUNIN
Provincia : HUANCAYO
Distrito : EL TAMBO

II. DESCRIPCIÓN GENERAL:

SE VIENE REALIZANDO LA EJECUCION DEL AREA ADMINISTRATIVA DE LA UGEL HUANCAYO LA CUAL COMPRENDE DE SBS (04) NIVELES PARA EL PERSONAL ADMINISTRATIVO, LA ESTRUCTURA ES APORTICADA LOSA ALIGERADA $F'c=210$ COLUMNAS EN VARIAS DIMENSIONES SEGUN CALCULO Y VIGAS PERALTADAS, COMO UNA CAJA DE ASCENSOR PARA ESTOS NIVELES, COMO UN AUDITORIO Y SERVICIOS HIGIENICOS Y PLAYA DE ESTACIONAMIENTOS CON UN AREA TOTAL CONSTRUIDA DE $2,216.42 \text{ m}^2$, LA CUAL COMPRENDE EN ARQUITECTURA PISO DE CERAMICOS TECHO ACUSTICOS, INSTALACIONES SANITARIAS EN TODOS LOS PISOS Y LA PARTE ELECTRICA PARA ESTA EDIFICACION.

	PROGRAMADA	EJECUTADA	AVANCE
META FÍSICA	S/. 4'099,248.88	S/. 1'239,362.47	66.01%
PRESUPUESTO	S/. 3'211,191.92	S/. 2'267,391.45	70.61%

NÚMERO Y TIPO DE BENEFICIARIOS : 5,986 usuarios de los servicios de atención administrativa que presta la UGEL Huancayo. Estos son básicamente docentes, alumnos y padres de familia de las instituciones educativas de la provincia de Huancayo.

LOGROS OBTENIDOS : A la fecha se viene culminando con el casco a nivel de estructuras de la obra construcción e implementación de la Ugel - Huancayo, y además se viene ejecutando con los trabajos de arquitectura como elevación de muros tipo cabeza y soga para los diversos ambientes como los talleres interiores como exteriores, realizando los vaciados de faja piso para los diversos niveles de esta obra.



PROYECTO: I-ETAPA "AMPLIACION Y MEJORAMIENTO DEL SERVICIO DE AGUA POTABLE Y ALCANTARILLADO SANITARIO EN EL AA.HH. JUSTICIA PAZ Y VIDA, DISTRITO DE EL TAMBO – HUANCAYO – JUNIN"

I. LOCALIZACIÓN :

Región : Junín
Provincia : Huancayo
Distrito : El Tambo

II. DESCRIPCIÓN GENERAL:

Se mejorará la el servicio de agua potable en el AA.HH. Justicia Paz y Vida. Para lo cual se reemplazara tuberías de asbesto-cemento, tubería normalizada de D= 3", 2"; por tuberías PVC UF NTP ISO 1452 DN= 110 MM CLASE – 7.5 BARES en los diferentes sectores de asentamiento.

	PROGRAMADA	EJECUTADA	AVANCE
META FÍSICA	23.72%	23.72%	23.72%
PRESUPUESTO	S/. 468,075.00	S/. 468,075.00	S/. 468,075.00

NÚMERO Y TIPO DE BENEFICIARIOS : Se beneficiara a un total de 1570 pobladores del AA.HH. Justicia, Paz y Vida.

LOGROS OBTENIDOS : Se logro una adecuada prestación de servicios de agua potable en el esquema del Asentamiento Humano a lo largo de los sectores existentes.



"MEJORAMIENTO DE LA CARRETERA POMACHACA - LA UNION – CONDORCOCHA – CARIPA DISTRITO DE LA UNION LETICIA, PROVINCIA DE TARMA – JUNIN"

I. LOCALIZACIÓN :

Región : Junín
Provincia : Tarma
Distrito : Tarma

II. DESCRIPCIÓN GENERAL:

Mejoramiento de la superficie de rodadura, con Pavimento Flexible en caliente de 2.5" de espesor, en un ancho de vía de 5.50 m; Teniendo en cuenta el mejoramiento de la sub base y base con un espesor = 20.00 cm, cada una, en una longitud de 1.49 km. Construcción de cunetas rectangulares, veredas, reposición de canal de riego de concreto armado, y la construcción de 609.92 m de muro de contención en voladizo a lo largo del tramo.

	PROGRAMADA	EJECUTADA	AVANCE
META FÍSICA	S/. 1,974,000.00	S/. 11,144.98	0.56 %
PRESUPUESTO	S/. 1,974,000.00	S/. 0.00	0.00 %

NÚMERO Y TIPO DE BENEFICIARIOS : Se beneficiará a todos los pobladores del Anexo de Jacahuasi y el distrito de la Unión Leticia.

LOGROS OBTENIDOS : Delimitar el ancho de vía, trazando los ejes para la construcción del muro de contención cunetas y veredas. Saber los sobre anchos de vía y los peraltes respectivos. Incrementar la producción y la productividad de las áreas de cultivo de la zona de Jacahuasi. Obtener un mejor acceso al Distrito de la Unión Leticia



NOMBRE DEL PROYECTO: "MEJORAMIENTO DEL SERVICIO EDUCATIVO DE LA I.E. N° 606-30587 INTEGRADO SAN CRISTOBAL DEL DISTRITO DE JUNIN, PROVINCIA DE JUNIN — JUNIN"

I. LOCALIZACIÓN :

Región : Junín
Provincia : Junín
Distrito : Junín

II. DESCRIPCIÓN GENERAL:

Se mejorará la infraestructura educativa de la I.E. N° 606 – 30587 San Cristóbal del distrito y provincia de Junín con la construcción de un pabellón de 02 pisos con 06 aulas, las mismas que incluyen acabados y equipamiento acorde a la necesidad educativa del alumnado y un conjunto de servicios higiénicos para alumnado y docentes de la institución educativa.

	PROGRAMADA	EJECUTADA	AVANCE
META FÍSICA	1	0.0267	2.67%
PRESUPUESTO	858,690.11	22,932.62	2.67%

NÚMERO Y TIPO DE BENEFICIARIOS : Se beneficiará a un total de 150 alumnos de la I.E. N° 606 – 30587 San Cristóbal de Junín

LOGROS OBTENIDOS : Se han realizado las labores de cimentación del pabellón de aulas, las excavaciones del componente de los SS.HH.



C) SUB GERENCIA DE SUPERVISION Y LIQUIDACION DE OBRAS



INSTALACION DEL SERVICIO EDUCATIVO INICIAL ESCOLARIZADO EN LA I.E. N° 2041 EN EL CENTRO POBLADO MICAELA BASTIDAS, DISTRITO DE PANGOA, PROVINCIA DE SATIPO, REGION JUNÍN



I. LOCALIZACIÓN:
 REGIÓN : Junín
 PROVINCIA : Satipo
 DISTRITO : Pangoa

II. DESCRIPCIÓN GENERAL:

- CONSTRUCCIÓN DE 02 MÓDULOS DE NIVEL INICIAL DE MATERIAL NOBLE, CERCO PERIMÉTRICO, VEREDAS INTERIORES Y EXTERIORES, ADQUISICIÓN DE MOBILIARIO EDUCATIVO Y ADMINISTRATIVO, ADQUISICIÓN DE RECURSOS PEDAGÓGICOS, DESARROLLO DE PROGRAMAS DE CAPACITACIÓN PARA EL DOCENTE, DESARROLLO DE PROGRAMAS A LOS PADRES DE FAMILIA

	PROGRAMADA	EJECUTADA	AVANCE (%)
META FÍSICA ACUMULADO AL 2016	1	0,85	85,37%
PRESUPUESTO 2015	S/. 1,279,787.00	S/. 1,119,352.00	87,46%
PRESUPUESTO 2016	S/. 205,976.00	S/. 205,976.00	100%

NÚMERO Y TIPO DE BENEFICIARIOS:

220 personas, están constituidos por los niños de 3 a 5 años de edad.

LOGROS OBTENIDOS:

- El proyecto se encuentra en ejecución.



INSTALACION DEL SERVICIO EDUCATIVO INICIAL ESCOLARIZADA EN LA I.E. N° 2001 EN EL CENTRO POBLADO SAN MARTIN DE PANGOA, BARRIO SAN BERNABE DISTRITO DE PANGOA, PROVINCIA DE SATIPO, REGION JUNÍN.



I. LOCALIZACIÓN:
 REGIÓN : Junín
 PROVINCIA : Satipo
 DISTRITO : Pangoa

II. DESCRIPCIÓN GENERAL:

- CONSTRUCCIÓN DE 03 MÓDULOS DE NIVEL INICIAL DE MATERIAL NOBLE, CONSTRUCCIÓN DE CERCO PERIMÉTRICO, VEREDAS INTERIORES Y EXTERIORES, ADQUISICIÓN DE MOBILIARIO EDUCATIVO Y ADMINISTRATIVO, ADQUISICIÓN DE RECURSOS PEDAGÓGICOS, DESARROLLO DE PROGRAMAS DE CAPACITACIÓN PARA EL DOCENTE, DESARROLLO DE PROGRAMAS A LOS PADRES DE FAMILIA

	PROGRAMADA	EJECUTADA	AVANCE (%)
META FÍSICA ACUMULADO AL 2016	1	1	100%
PRESUPUESTO 2015	S/. 1,644,229.00	S/. 1,612,304.42	98,06%
PRESUPUESTO 2016	S/. 31,925.00	S/. 31,925.00	100%

NÚMERO Y TIPO DE BENEFICIARIOS:

503 personas, están constituidos por los niños de 3 a 5 años de edad.



INSTALACION DEL SERVICIO EDUCATIVO INICIAL ESCOLARIZADO EN LA I.E. N° 2004 EN EL CENTRO POBLADO SECTOR CASANCHO, DISTRITO DE PANGOA, PROVINCIA DE SATIPO REGION JUNÍN.



I. LOCALIZACIÓN:
 REGIÓN : Junín
 PROVINCIA : Satipo
 DISTRITO : Pangoa

II. DESCRIPCIÓN GENERAL:

- CONSTRUCCIÓN DE 02 MÓDULOS DE NIVEL INICIAL DE MATERIAL NOBLE, CONSTRUCCIÓN DE CERCO PERIMÉTRICO, VEREDAS INTERIORES Y EXTERIORES, ADQUISICIÓN DE MOBILIARIO EDUCATIVO Y ADMINISTRATIVO, ADQUISICIÓN DE RECURSOS PEDAGÓGICOS, DESARROLLO DE PROGRAMAS DE CAPACITACIÓN PARA EL DOCENTE, DESARROLLO DE PROGRAMAS A LOS PADRES DE FAMILIA

	PROGRAMADA	EJECUTADA	AVANCE (%)
META FÍSICA ACUMULADO AL 2016	1	1	100%
PRESUPUESTO 2015	S/. 113,518.00	S/. 18,800.00	16,56%
PRESUPUESTO 2016	S/. 1,116,383.00	S/. 1,076,725.13	96,45%

NÚMERO Y TIPO DE BENEFICIARIOS:

170 personas, están constituidos por los niños de 3 a 5 años de edad.

LOGROS OBTENIDOS:

- El proyecto se ha concluido a un 100 %





INSTALACION DEL SERVICIO EDUCATIVO INICIAL ESCOLARIZADO EN LA I.E. N° 2026 EN EL CENTRO POBLADO BOCA SONARO DISTRITO DE PANGOA, PROVINCIA DE SATIPO, REGION JUNIN.



I. LOCALIZACIÓN:
REGIÓN : Junín
PROVINCIA : Satipo
DISTRITO : Pangoa

II. DESCRIPCIÓN GENERAL:

- CONSTRUCCIÓN DE 02 MÓDULOS DE NIVEL INICIAL DE MATERIAL NOBLE, CONSTRUCCIÓN DE CERCO PERIMÉTRICO, CONSTRUCCIÓN DE VIVIENDA PARA DOCENTE, ADQ. DE MOBILIARIO EDUCATIVO Y ADMINISTRATIVO, ADQ. DE RECURSOS PEDAGÓGICOS, DESARROLLO DE PROGRAMAS DE CAPACITACIÓN PARA EL DOCENTE, DESARROLLO DE PROGRAMAS A LOS PADRES DE FAMILIA.

	PROGRAMADA	EJECUTADA	AVANCE (%)
META FÍSICA ACUMULADO AL 2016	1	1	100%
PRESUPUESTO 2015	S/. 1,395,050.00	S/. 1,262,781.43	90.52%
PRESUPUESTO 2016	S/. 82,543.00	S/. 82,542.66	100%

NÚMERO Y TIPO DE BENEFICIARIOS:

140 personas, están constituidos por los niños de 3 a 5 años de edad.

LOGROS OBTENIDOS:

- El proyecto se ha concluido a un 100 %



INSTALACION DEL SERVICIO EDUCATIVO DEL NIVEL INICIAL ESCOLARIZADO EN LA I.E.INICIAL N° 921 EN EL CENTRO POBLADO ALTO SAURENI, DISTRITO DE PANGOA, PROVINCIA DE SATIPO, REGION JUNIN.



I. LOCALIZACIÓN:
REGIÓN : Junín
PROVINCIA : Satipo
DISTRITO : Pangoa

II. DESCRIPCIÓN GENERAL:

- CONSTRUCCIÓN DE INFRAESTRUCTURA DE NIVEL INICIAL DE MATERIAL NOBLE, CONSTRUCCIÓN DE AMBIENTES ADMINISTRATIVOS, DE VIVIENDA DOCENTE, DE CERCO PERIMÉTRICO, CONSTRUCCIÓN DE UN POZO DE PERCOLACIÓN, EQUIPAMIENTO Y ADQUISICIÓN DE KITS EDUCATIVOS, DESARROLLO DE PROGRAMAS DE CAPACITACIÓN A DOCENTES Y PADRES DE FAMILIA.

	PROGRAMADA	EJECUTADA	AVANCE (%)
META FÍSICA ACUMULADO AL 2016	1	0.87	87.20%
PRESUPUESTO 2015	S/. 1,485,001.00	S/. 1,397,387.69	94.10%
PRESUPUESTO 2016	S/. 0.00	S/. 0.00	0%

NÚMERO Y TIPO DE BENEFICIARIOS:

347 personas, están constituidos por los niños de 3 a 5 años de edad.

LOGROS OBTENIDOS:

- El proyecto se encuentra en ejecución.



INSTALACION DEL SERVICIO EDUCATIVO INICIAL ESCOLARIZADO EN LA I.E. N° 31665 EN EL CENTRO POBLADO LA FLORIDA, DISTRITO DE PANGOA, PROVINCIA DE SATIPO, REGION JUNIN.



I. LOCALIZACIÓN:
REGIÓN : Junín
PROVINCIA : Satipo
DISTRITO : Pangoa

II. DESCRIPCIÓN GENERAL:

- CONSTRUCCIÓN DE INFRAESTRUCTURA DE NIVEL INICIAL DE MATERIAL NOBLE, CONSTRUCCIÓN DE AMBIENTES ADMINISTRATIVOS, DE VIVIENDA DOCENTE, CONSTRUCCIÓN DE CERCO PERIMÉTRICO, DE UN POZO DE PERCOLACIÓN, EQUIPAMIENTO Y ADQUISICIÓN DE MATERIALES DIDÁCTICOS, DESARROLLO DE PROGRAMAS DE CAPACITACIÓN A DOCENTES Y PADRES DE FAMILIA.

	PROGRAMADA	EJECUTADA	AVANCE (%)
META FÍSICA ACUMULADO AL 2016	1	1	100%
PRESUPUESTO 2015	S/. 1,167,431.00	S/. 1,063,082.99	91.06%
PRESUPUESTO 2016	S/. 143,841.00	S/. 143,366.88	99.67%

NÚMERO Y TIPO DE BENEFICIARIOS:

203 personas, están constituidos por los niños de 3 a 5 años de edad.

LOGROS OBTENIDOS:

- El proyecto se ha concluido a un 100 %





**INSTALACION DEL SERVICIO EDUCATIVO INICIAL ESCOLARIZADO EN LA
I.E.I. N° 2035 DEL CENTRO POBLADO ALTO TIWINZA, DISTRITO DE PANGOA,
PROVINCIA DE SATIPO, REGION Junín.**



I. LOCALIZACIÓN:
REGIÓN : Junín
PROVINCIA : Satipo
DISTRITO : Pangoa

II. DESCRIPCIÓN GENERAL:

- CONSTRUCCIÓN DE INFRAESTRUCTURA DE NIVEL INICIAL DE MATERIAL NOBLE, CONSTRUCCIÓN DE AMBIENTES ADMINISTRATIVOS, DE VIVIENDA DOCENTE, CONSTRUCCIÓN DE CERCO PERIMÉTRICO, EQUIPAMIENTO Y ADQUISICIÓN DE KITS EDUCATIVOS, DESARROLLO DE PROGRAMAS DE CAPACITACIÓN A DOCENTES Y PADRES DE FAMILIA.

	PROGRAMADA	EJECUTADA	AVANCE (%)
META FÍSICA ACUMULADO AL 2016	1	1	100%
PRESUPUESTO 2015	S/. 1,388,656.00	S/. 1,123,295.28	80.89%
PRESUPUESTO 2016	S/. 265,661.00	S/. 244,188.22	91.92%

NÚMERO Y TIPO DE BENEFICIARIOS:

184 personas, están constituidos por los niños de 3 a 5 años de edad.

LOGROS OBTENIDOS:

- El proyecto se ha concluido a un 100 %



**MEJORAMIENTO DEL SERVICIO DE EDUCACION INICIAL N° 978 EN LA CCNN
CENTRO SOMAVENI DEL DISTRITO DE PANGOA SATIPO Junín.**



I. LOCALIZACIÓN:
REGIÓN : Junín
PROVINCIA : Satipo
DISTRITO : Pangoa

II. DESCRIPCIÓN GENERAL:

- CONSTRUCCIÓN DE INFRAESTRUCTURA DE NIVEL INICIAL DE MATERIAL NOBLE, CONSTRUCCIÓN DE VIVIENDA DOCENTE, DE TANQUE SÉPTICO Y POZO PERCOLADOR, CONSTRUCCIÓN DE CERCO PERIMÉTRICO, EQUIPAMIENTO Y ADQUISICIÓN DE MOBILIARIO EDUCATIVO, EQUIPOS Y MATERIAL DIDÁCTICO EDUCATIVO.

	PROGRAMADA	EJECUTADA	AVANCE (%)
META FÍSICA ACUMULADO AL 2016	1	0,10	9,39%
PRESUPUESTO 2015	S/. 75,475.00	S/. 3,000.00	3.97%
PRESUPUESTO 2016	S/. 514,937.00	S/. 451,296.00	87.64%

NÚMERO Y TIPO DE BENEFICIARIOS:

197 personas, están constituidos por los niños de 3 a 5 años de edad.

LOGROS OBTENIDOS:

- El proyecto se encuentra en ejecución.



**MEJORAMIENTO DEL SERVICIO EDUCATIVO EN LA I.E. INICIAL N° 968
TUPAC AMARU DISTRITO DE LLAYLLA PROVINCIA DE SATIPO, REGION Junín.**



I. LOCALIZACIÓN:
REGIÓN : Junín
PROVINCIA : Satipo
DISTRITO : Llaylla

II. DESCRIPCIÓN GENERAL:

- CONSTRUCCIÓN DE ÁREAS ADMINISTRATIVAS, ÁREA DE AULAS, CONSTRUCCIÓN DE VIVIENDA DE DOCENTE, CONSTRUCCIÓN DE CERCO PERIMÉTRICO, CONSTRUCCIÓN DE TANQUE SÉPTICO Y POZO PERCOLADOR, ADQUISICIÓN DE MOBILIARIO.

	PROGRAMADA	EJECUTADA	AVANCE (%)
META FÍSICA ACUMULADO AL 2016	1	1	100%
PRESUPUESTO 2015	S/. 421,735.00	S/. 279,945.31	66.38%
PRESUPUESTO 2016	S/. 316,824.00	S/. 314,663.02	99.32%

NÚMERO Y TIPO DE BENEFICIARIOS:

132 personas, están constituidos por los niños de 3 a 5 años de edad.

LOGROS OBTENIDOS:

- El proyecto se ha concluido a un 100 %





**MEJORAMIENTO DEL SERVICIO EDUCATIVO EN LA I.E. INICIAL N° 1005
SANTA ROSA DE OMAIRO, DISTRITO PAMPA HERMOSA, PROVINCIA
SATIPO, REGIÓN Junín.**



I. LOCALIZACIÓN:

REGIÓN : Junín
PROVINCIA : Satipo
DISTRITO : Pampa Hermosa

II. DESCRIPCIÓN GENERAL:

- CONSTRUCCIÓN DE INFRAESTRUCTURA DE NIVEL INICIAL DE MATERIAL NOBLE, CONSTRUCCIÓN DE VIVIENDA DOCENTE, DE TANQUE SÉPTICO Y POZO PERCOLADOR, CONSTRUCCIÓN DE CERCO PERIMÉTRICO, EQUIPAMIENTO Y ADQUISICIÓN DE MATERIAL DIDÁCTICO Y MOBILIARIO EDUCATIVO.

	PROGRAMADA	EJECUTADA	AVANCE (%)
META FÍSICA ACUMULADO AL 2016	1	0,51	51,32%
PRESUPUESTO 2015	S/. 39,372.00	S/. 3,000.00	7.62%
PRESUPUESTO 2016	S/. 303,995.00	S/. 302,893.69	99.64%

NÚMERO Y TIPO DE BENEFICIARIOS:

163 personas, están constituidos por los niños de 3 a 5 años de edad.

LOGROS OBTENIDOS:

- El proyecto se encuentra en ejecución.



**MEJORAMIENTO DEL SERVICIO EDUCATIVO EN LA I.E. INICIAL N° 31484
CENTRO POBLADO PAMPA JULIAN, DISTRITO DE PICHANAKI, PROVINCIA
DE CHANCHAMAYO, REGION Junín.**



I. LOCALIZACIÓN:

REGIÓN : Junín
PROVINCIA : Chanchamayo
DISTRITO : Pichanaki

II. DESCRIPCIÓN GENERAL:

- CONSTRUCCIÓN DE INFRAESTRUCTURA DE NIVEL INICIAL DE MATERIAL NOBLE, CONSTRUCCIÓN DE VIVIENDA DOCENTE, DE TANQUE BIODIGESTOR PREFABRICADO, CONSTRUCCIÓN DE CERCO PERIMÉTRICO, IMPLEMENTACIÓN CON MOBILIARIOS, MATERIALES Y EQUIPOS.

	PROGRAMADA	EJECUTADA	AVANCE (%)
META FÍSICA ACUMULADO AL 2016	1	1	100%
PRESUPUESTO 2015	S/. 912,366.00	S/. 325,202.85	35.64%
PRESUPUESTO 2016	S/. 877,018.00	S/. 847,888.49	96.68%

NÚMERO Y TIPO DE BENEFICIARIOS:

237 personas, están constituidos por los niños de 3 a 5 años de edad.

LOGROS OBTENIDOS:

- El proyecto se ha concluido a un 100 %



**MEJORAMIENTO DE LA CAPACIDAD RESOLUTIVA DEL CENTRO DE SALUD
MAZAMARI, MICRO RED MAZAMARI, RED SATIPO, DIRESA Junín, DISTRITO DE
MAZAMARI, PROVINCIA SATIPO, REGIÓN Junín.**



I. LOCALIZACIÓN:

REGIÓN : Junín
PROVINCIA : Satipo
DISTRITO : Mazamari

II. DESCRIPCIÓN GENERAL:

- CONSTRUCCIÓN DE CERCO PERIMETRICO, SERVICIOS GENERALES, REHABILITACION DEL AREA ANTIGUA CONSTRUIDA, (A), CONSTRUCCION DE CONSULTORIOS EXTERNOS (B), CONST. DE UNIDAD DE AYUDA E INTERNAMIENTO (C y D), E IMPLEMENTACION DE EQUIPAMIENTO MEDICO.

	PROGRAMADA	EJECUTADA	AVANCE (%)
META FÍSICA ACUMULADO AL 2016	1	0,60	60,09%
PRESUPUESTO 2015	S/. 445,994.00	S/. 360,608.90	80.86%
PRESUPUESTO 2016	S/. 3,043,581.00	S/. 0.00	0.00%

NÚMERO Y TIPO DE BENEFICIARIOS:

33,678 personas. La población directamente beneficiaria, pertenece al Quintil

LOGROS OBTENIDOS:

- El proyecto se encuentra en ejecución.





MEJORAMIENTO DE LOS SERVICIOS DE EDUCACION INICIAL N° 31697 DEL CENTRO POBLADO DE BUENOS AIRES DISTRITO DE PERENE, PROVINCIA CHANCHAMAYO, REGIÓN JUNÍN.



I. LOCALIZACIÓN:

REGIÓN : Junín
PROVINCIA : Chanchamayo
DISTRITO : Perene

II. DESCRIPCIÓN GENERAL:

- CONSTRUCCIÓN DE INFRAESTRUCTURA DE NIVEL INICIAL DE MATERIAL NOBLE, CONSTRUCCIÓN DE VIVIENDA DOCENTE, DE TANQUE BIODIGESTOR PREFABRICADO, CONSTRUCCIÓN DE CERCO PERIMÉTRICO, IMPLEMENTACIÓN CON MOBILIARIOS, MATERIALES Y EQUIPOS

	PROGRAMADA	EJECUTADA	AVANCE (%)
META FÍSICA ACUMULADO AL 2016	1	1	100%
PRESUPUESTO 2015	S/. 358,870.00	S/. 290,995.02	81.09%
PRESUPUESTO 2016	S/. 45,721.00	S/. 45,720.97	100%

NÚMERO Y TIPO DE BENEFICIARIOS:

150 personas, están constituidos por los niños de 3 a 5 años de edad.

LOGROS OBTENIDOS:

- El proyecto se ha concluido a un 100 %



MEJORAMIENTO E IMPLEMENTACION DE LA INFRAESTRUCTURA EDUCATIVA INTEGRADO RAMON CASTILLA DE LA NN BAJO ALDEA DEL DISTRITO DE PERENE, PROVINCIA DE CHANCHAMAYO, JUNIN.



I. LOCALIZACIÓN:

REGIÓN : Junín
PROVINCIA : Chanchamayo
DISTRITO : Perene

II. DESCRIPCIÓN GENERAL:

- CONSTRUCCIÓN DE 01 PABELLÓN DE 05 AULAS PARA EL NIVEL SECUNDARIO, 01 LABORATORIO MULTIUSO EQUIPADO, 01 SALA DE CÓMPUTO, CONSTRUCCIÓN DE CERCO PERIMÉTRICO, MEJORAMIENTO DE 07 AMBIENTES, ADQ. DE MOBILIARIOS, IMPLEMENTACIÓN DE SALA DE CÓMPUTO.

	PROGRAMADA	EJECUTADA	AVANCE (%)
META FÍSICA ACUMULADO AL 2016	1	1	100%
PRESUPUESTO 2015	S/. 1,024,742.00	S/. 967,292.43	94.39%
PRESUPUESTO 2016	S/. 60,072.00	S/. 60,071.23	100%

NÚMERO Y TIPO DE BENEFICIARIOS:

245 personas, están constituidos por la población estudiantil, población docente y padres de familia.

LOGROS OBTENIDOS:

- El proyecto se ha concluido a un 100 %



CREACIÓN DE CARRETERA CEDRUYO - SAN ANTONIO DE ALEGRÍA, DISTRITO DE PARIHUANCA Y SANTO DOMINGO DE ACOBAMBA, PROVINCIA DE HUANCAYO, REGIÓN JUNÍN



I. LOCALIZACIÓN:

REGIÓN: JUNÍN
PROVINCIA: HUANCAYO
DISTRITO: PARIHUANCA Y SANTO DOMINGO DE ACOBAMBA
UBIC.: PARIHUANCA

II. DESCRIPCIÓN GENERAL:

CARRETERA CEDRUYO – SAN ANTONIO DE ALEGRÍA, CARRETERA DE AFIRMADO CON OBRAS DE ARTE, UNA EXTENSIÓN APROXIMADA DE 10.618,04 KM Y UN ANCHO DE VÍA TOTAL DE 4,50 METROS.

	PROGRAMADA	EJECUTADA	AVANCE (%)
META FÍSICA	1 (CARRETERA)	0,7795(CARRETERA.)	77.95 %
PRESUPUESTO 2016	S/. 1, 568,729	S/. 849,690.58.	54.16%



NÚMERO Y TIPO DE BENEFICIARIOS:

*Las localidades de Paríahuanca y santo domingo de Acobamba.

LOGROS OBTENIDOS:

*Se logró a tener un avance físico del 77.95%

*Se llegó a culminar la primera parte de la carretera satisfactoriamente.



INSTALACIÓN DEL SERVICIO EDUCATIVO INICIAL ESCOLARIZADO EN LA I.E. N 1806 EN EL CENTRO POBLADO YANEC, DISTRITO DE SAN PEDRO DE CAJAS PROVINCIA DE TARMA



I. LOCALIZACIÓN:

REGIÓN: Junín
PROVINCIA: Tarma
DISTRITO: San Pedro de Cajas
UBIC.: Centro poblado yanec

II. DESCRIPCIÓN GENERAL:

CONSTRUCCIÓN DE 03 MÓDULOS DE NIVEL INICIAL DE MATERIAL NOBLE, CONSTRUCCIÓN DE CERCO PERIMÉTRICO, VEREDAS INTERIORES Y EXTERIORES, ADQUISICIÓN DE MOBILIARIO EDUCATIVO Y ADMINISTRATIVO, ADQUISICIÓN DE RECURSOS PEDAGÓGICOS, DESARROLLO DE PROGRAMAS DE CAPACITACIÓN PARA EL DOCENTE, DESARROLLO DE PROGRAMAS A LOS PADRES DE FAMILIA.



	PROGRAMADA	EJECUTADA	AVANCE (%)
META FÍSICA	1 I.E	0,9515 I.E	95,15%
PRESUPUESTO 2016	S/. 4,545	S/. 4,545	100%

NÚMERO Y TIPO DE BENEFICIARIOS:

- 203 PERSONAS, QUE ESTÁN CONSTITUIDOS POR LOS NIÑOS DE 3 A 5 AÑOS DE EDAD.

LOGROS OBTENIDOS:

- Se logró tener un avance físico de 95.15%
- Se soluciono los problemas en el expediente técnico



INSTALACIÓN DEL SERVICIO EDUCATIVO INICIAL ESCOLARIZADO EN LA I.E. N 1801 EN EL CENTRO POBLADO DE QUETA, DISTRITO DE TAPU, PROVINCIA DE TARMA, REGIÓN - JUNÍN



I. LOCALIZACIÓN:

REGIÓN : Junín
PROVINCIA : Tarma
DISTRITO : Tapu
UBIC. : CENTRO POBLADO DE QUETA

II. DESCRIPCIÓN GENERAL:

CONSTRUCCIÓN DE 02 MÓDULOS DE MATERIAL NOBLE, CONSTRUCCIÓN DE CERCO PERIMÉTRICO, VEREDAS INTERIORES Y EXTERIORES, ADQUISICIÓN DE MOBILIARIO EDUCATIVO Y ADMINISTRATIVO, ADQUISICIÓN DE RECURSOS PEDAGÓGICOS, DESARROLLO DE PROGRAMAS DE CAPACITACIÓN PARA EL DOCENTE, DESARROLLO DE PROGRAMAS A LOS PADRES DE FAMILIA.



	PROGRAMADA	EJECUTADA	AVANCE (%)
META FÍSICA	1 (I.E)	1 (I.E)	100.00 %
PRESUPUESTO 2016	S/. 216,536	S/. 206,304.97	95.27 %

NÚMERO Y TIPO DE BENEFICIARIOS:

370 personas, están constituidos por los niños de 3 a 5 años de edad.

LOGROS OBTENIDOS:

- Se encuentra culminado en proceso de recepción de obra 100.00 %
- Se culminó satisfactoriamente sin problema alguno.



INSTALACIÓN DEL SERVICIO DE EDUCACIÓN INICIAL ESCOLARIZADA EN LA I.E. N 31924 DEL CENTRO POBLADO PAUCARMARCA, DISTRITO DE TAPU, PROVINCIA DE TARMA, REGIÓN - JUNÍN



I. LOCALIZACIÓN:

REGIÓN : Junín
PROVINCIA : Tarma
DISTRITO : Tapu
UBIC. : CENTRO POBLADO DE PAUCARMARCA

II. DESCRIPCIÓN GENERAL:

CONSTRUCCIÓN DE 02 MÓDULOS DE MATERIAL NOBLE, CONSTRUCCIÓN DE CERCO PERIMÉTRICO, CONSTRUCCIÓN DE VIVIENDA PARA DOCENTE, ADQ. DE MOBILIARIO EDUCATIVO Y ADMINISTRATIVO, ADQ. DE RECURSOS PEDAGÓGICOS, DESARROLLO DE PROGRAMAS DE CAPACITACIÓN PARA EL DOCENTE, DESARROLLO DE PROGRAMAS A LOS PADRES DE FAMILIA



	PROGRAMADA	EJECUTADA	AVANCE (%)
META FÍSICA	1 I.E	0.8547 I.E	85.47%
PRESUPUESTO 2016	S/. 489,205	S/. 273,062	55.81%

NÚMERO Y TIPO DE BENEFICIARIOS:

- 120 personas, están constituidos por los niños de 3 a 5 años de edad.

LOGROS OBTENIDOS:

- El proyecto se encuentra en ejecución con un avance de 85,47 %
- Se solucionaron los problemas presentados

MEJORAMIENTO DEL SERVICIO EDUCATIVO EN LA I.E. INICIAL 30847 CENTRO POBLADO CAYASH, SAN PEDRO DE CAJAS, TARMA, JUNÍN

I. LOCALIZACIÓN:
REGIÓN : Junín
PROVINCIA : Tarma
DISTRITO : San Pedro de Cajas
UBIC. : CENTRO POBLADO DE CAYASH

II. DESCRIPCIÓN GENERAL:
 CONSTRUCCIÓN DE INFRAESTRUCTURA DE NIVEL INICIAL DE MATERIAL NOBLE, CONSTRUCCIÓN DE AMBIENTES ADMINISTRATIVOS, DE VIVIENDA DOCENTE, CONSTRUCCIÓN DE CERCO PERIMÉTRICO, DE UN POZO DE PERCOLACIÓN, EQUIPAMIENTO Y ADQUISICIÓN DE MATERIALES DIDÁCTICOS, DESARROLLO DE PROGRAMAS DE CAPACITACIÓN A DOCENTES Y PADRES DE FAMILIA.



	PROGRAMADA	EJECUTADA	AVANCE (%)
META FÍSICA	1 (I.E)	1 I.E	100%
PRESUPUESTO 2016	S/. 1,172,286	S/. 1,036,664.41	88.43 %

NÚMERO Y TIPO DE BENEFICIARIOS:

- 103 personas, están constituidos por los niños de 3 a 5 años de edad.

LOGROS OBTENIDOS:

- El proyecto se ha concluido a un 100 %

INSTALACIÓN DE LOS SERVICIOS DE EDUCACIÓN INICIAL ESCOLARIZADA EN LA I.E. N 1805 DEL CENTRO POBLADO DE CULEBRAYOC, DISTRITO DE PALCA, PROVINCIA DE TARMA REGIÓN JUNÍN

I. LOCALIZACIÓN:
REGIÓN : Junín
PROVINCIA : Tarma
DISTRITO : Palca
UBIC. : CENTRO POBLADO CULEBRAYOC

II. DESCRIPCIÓN GENERAL:
 CONSTRUCCIÓN DE INFRAESTRUCTURA DE NIVEL INICIAL DE MATERIAL NOBLE, CONSTRUCCIÓN DE AMBIENTES ADMINISTRATIVOS, DE VIVIENDA DOCENTE, DE CERCO PERIMÉTRICO, CONSTRUCCIÓN DE UN POZO DE PERCOLACIÓN, EQUIPAMIENTO Y ADQUISICIÓN DE KITS EDUCATIVOS, DESARROLLO DE PROGRAMAS DE CAPACITACIÓN A DOCENTES Y PADRES DE FAMILIA



	PROGRAMADA	EJECUTADA	AVANCE (%)
META FÍSICA	1 (I.E)	1 (I.E)	100 %
PRESUPUESTO 2016	S/. 522,270	499,888.92	95.71 %

NÚMERO Y TIPO DE BENEFICIARIOS:

- 297 personas, están constituidos por los niños de 3 a 5 años de edad.

LOGROS OBTENIDOS:

- El proyecto se ha concluido a un 100 %
- Se culminaron satisfactoriamente sin ningún problema.

INSTALACIÓN DEL SERVICIO DE EDUCACIÓN INICIAL ESCOLARIZADA EN LA I.E N° 938 GOLONDRINAS EN EL CENTRO POBLADO HUACAMAYO, DISTRITO DE PERENE, PROVINCIA DE CHANCHAMAYO REGIÓN JUNÍN

I. LOCALIZACIÓN:
REGIÓN : Junín
PROVINCIA : Chanchamayo
DISTRITO : Perene
UBIC. : CENTRO POBLADO HUACAMAYO

II. DESCRIPCIÓN GENERAL:
 CONSTRUCCIÓN DE INFRAESTRUCTURA DE NIVEL INICIAL DE MATERIAL NOBLE, CONSTRUCCIÓN DE AMBIENTES ADMINISTRATIVOS, DE VIVIENDA DOCENTE, DE CERCO PERIMÉTRICO, CONSTRUCCIÓN DE UN POZO DE PERCOLACIÓN, EQUIPAMIENTO Y ADQUISICIÓN DE KITS EDUCATIVOS, DESARROLLO DE PROGRAMAS DE CAPACITACIÓN A DOCENTES Y PADRES DE FAMILIA



	PROGRAMADA	EJECUTADA	AVANCE (%)
META FÍSICA	1 (I.E)	1 (I.E)	100 %
PRESUPUESTO 2016	S/. 511,087	S/. 460,906	90.18%

NÚMERO Y TIPO DE BENEFICIARIOS:

- 297 personas, están constituidos por los niños de 3 a 5 años de edad.

LOGROS OBTENIDOS:

- Se encuentra culminado a un 100%



CONSTRUCCIÓN DEL PUENTE SOBRE EL RIO MANTARO, DISTRITOS D CHILCA Y TRES DE DICIEMBRE, PROVINCIAS DE HUANCAYO Y CHUPACA - DEPARTAMENTO DE JUNÍN



I. LOCALIZACIÓN:

REGIÓN : Junín

PROVINCIA : Huancayo

DISTRITO : Chilca

UBIC. : DISTRITOS DE CHILCA Y TRES DE DICIEMBRE.

DESCRIPCION GENERAL:

CONSTRUCCIÓN DE PUENTE SOBRE EL RIO MANTARO QUE COMPRENDE PILOTES, TENSORES Y CARPETA DE RODADURA EN UNA LONGITUD DE 300 m



	PROGRAMADA	EJECUTADA	AVANCE (%)
META FÍSICA	1 (PUENTE)	0,8424(PUENTE)	80,24 %
PRESUPUESTO 2016	S/. 39, 800,135	S/. 228,882.54	0.57 %

EL PRESUPUESTO DEL EJECUTADO SE UTILIZO PARA LA ABSOLUCION DE OBSERVACIONES DE LA OBRA YA CONSTRUIDA

NÚMERO Y TIPO DE BENEFICIARIOS:

*La Localidad de Huancayo y tres de diciembre N personas, están constituidos por los niños de 3 a 5 años de edad

LOGROS OBTENIDOS:

- El proyecto cuenta con un avance de 80.24 %
- Se ha gestionado actualmente ante las entidades públicas S/. 39, 800,135 para la culminación del puente.
- Se está absolviendo actualmente las observaciones que se ejecutaron en el anterior gobierno
- Actualmente se está dando la buena pro para la construcción de los dos tramos faltantes del puente.

D) DIRECCION REGIONAL DE TRANSPORTES Y COMUNICACIONES



MANTENIMIENTOS PERIODICO DE RUTAS DEPARTAMENTALES



I. LOCALIZACION:

REGION :JUNIN

PROVINCIA :JUNIN

DISTRITO :ONDORES

II. DESCRIPCION GENERAL:

MANTENIMIENTOS PERIODICO DE LA RUTA DEPARTAMENTAL JU -100 TRAMO:

ONDONES –SAN PEDRO DE PARI – PTE. UPAMAYO L=46.117

	PROGRAMADO	EJECUTADA	AVANCE (%)
META FISICA	46.117 KM.	46.117 KM.	100%
PRESUPUESTO	S/. 1,233,817.14	S/. 0	0%

*La ejecución presupuestaria esta sujeto a la continuidad del convenio N°319-2015-MTC/21 transferencia de partidas :DS 086-2015-EF / DS 116-2015-EF, el mismo que representa el 53% del convenio.





MANTENIMIENTOS PERIODICO DE RUTAS DEPARTAMENTALES



I. LOCALIZACION:

REGION :JUNIN
PROVINCIA :Yauli
DISTRITO :STA. BARBARA DE CARHUACAYAM

II. DESCRIPCION GENERAL:

MANTENIMIENTOS PERIODICO DE LA RUTA DEPARTAMENTAL JU -101
TRAMO:

EMP. PE20A (DV. STA. BARBARA DE CARHUACAYAN) - STA. BARBARA DE CARHUACAYAN-CONOCANCHA-DESVIO A CORPACANCHA L=31.354.

	PROGRAMADO	EJECUTADA	AVANCE (%)
META FISICA	31.354 KM.	31.354 KM.	100%
PRESUPUESTO	S/.838,846.90	S/.0	0%

*La ejecución presupuestaria esta sujeto a la continuidad del convenio N°319-2015-MTC/21 transferencia de partidas :DS 086-2015-EF / DS 116-2015-EF, el mismo que representa el 53% del convenio.



MANTENIMIENTOS PERIODICO DE RUTAS DEPARTAMENTALES



I. LOCALIZACION:

REGION :JUNIN
PROVINCIA :Yauli
DISTRITO :HUAY HUAY

II. DESCRIPCION GENERAL:

MANTENIMIENTOS PERIODICO DE LA RUTA DEPARTAMENTAL JU -102
TRAMO:

ANDAYCHAGUA - HUAY HUAY – HUARI L=30.120.

	PROGRAMADO	EJECUTADA	AVANCE (%)
META FISICA	30.120 KM.	30.120 KM.	100%
PRESUPUESTO	S/.805,832.39	S/.0	0%

*La ejecución presupuestaria esta sujeto a la continuidad del convenio N°319-2015-MTC/21 transferencia de partidas :DS 086-2015-EF / DS 116-2015-EF, el mismo que representa el 53% del convenio.



MANTENIMIENTOS PERIODICO DE RUTAS DEPARTAMENTALES



I. LOCALIZACION:

REGION :JUNIN
PROVINCIA :Tarma
DISTRITO :PALCA / TAPO / RICRAN

II. DESCRIPCION GENERAL:

MANTENIMIENTOS PERIODICO DE LA RUTA DEPARTAMENTAL JU -103
TRAMOS:

TRAMO I: PALCA - TAPO - MACO-JAJACHACA L=40.055

TRAMO II: JAJACHACA-YAULI L=25.142

	PROGRAMADO	EJECUTADA	AVANCE (%)
META FISICA	65.197 KM.	65.197 KM.	100%
PRESUPUESTO	S/.1,744,284.66	S/.0	0%

*La ejecución presupuestaria esta sujeto a la continuidad del convenio N°319-2015-MTC/21 transferencia de partidas :DS 086-2015-EF / DS 116-2015-EF, el mismo que representa el 53% del convenio.





MANTENIMIENTOS PERIODICO DE RUTAS DEPARTAMENTALES



I. LOCALIZACION:

REGION :JUNIN
PROVINCIA :CHANCHAMAYO / JAUJA
DISTRITO :SAN RAMON / VITOC / MOLINOS

II. DESCRIPCION GENERAL:

MANTENIMIENTOS PERIODICO DE LA RUTA DEPARTAMENTAL JU -104
TRAMOS:

- ☑ TRAMO I: SAN RAMON - VITOC – UCHUBAMBA L=47.800
- ☑ TRAMO II: UCHUBAMBA - PTE DERRUMBO L=17.430
- ☑ TRAMO III: PTE DERRUMBO – CURIMARCA L=13.770
- ☑ TRAMO IV: MOLINOS - QUERO - CURIMARCA L=38.000

	PROGRAMADO	EJECUTADA	AVANCE (%)
META FISICA	117,000 KM.	117,000 KM.	100%
PRESUPUESTO	S/.3,130,225.40	S/.0	0%

*La ejecución presupuestaria esta sujeto a la continuidad del convenio N°319-2015-MTC/21 transferencia de partidas :DS 086-2015-EF / DS 116-2015-EF, el mismo que representa el 53% del convenio.



MANTENIMIENTOS PERIODICO DE RUTAS DEPARTAMENTALES



I. LOCALIZACION:

REGION :JUNIN
PROVINCIA :CHANCHAMAYO
DISTRITO :SAN RAMON

II. DESCRIPCION GENERAL:

MANTENIMIENTOS PERIODICO DE LA RUTA DEPARTAMENTAL JU -106
TRAMO:

- ☑ TRAMO I: (SAN RAMON) - LA PROMISORA L=15.120 km.

	PROGRAMADO	EJECUTADA	AVANCE (%)
META FISICA	15.120 KM.	15.120 KM.	100%
PRESUPUESTO	S/.404,521.44	S/. 0	0%

*La ejecución presupuestaria esta sujeto a la continuidad del convenio N°319-2015-MTC/21 transferencia de partidas :DS 086-2015-EF / DS 116-2015-EF, el mismo que representa el 53% del convenio.



MANTENIMIENTOS PERIODICO DE RUTAS DEPARTAMENTALES



I. LOCALIZACION:

REGION :JUNIN
PROVINCIA :HUANCAYO
DISTRITO :PARIHUANCA / ANDAMARCA / STO. DOMINGO DE ACOBAMBA

II. DESCRIPCION GENERAL:

MANTENIMIENTOS PERIODICO DE LA RUTA DEPARTAMENTAL JU -108
TRAMO:

- ☑ TRAMO I: ABRA HUAYTAPALLANA – PAHUAL L=28.750
- ☑ TRAMO II: PAHUAL-PARIHUANCA L=36.840
- ☑ TRAMO III: PARIHUANCA – CEDRUYO L=43.069
- ☑ TRAMO IV: HUACHICNA-PASHLA ALTA L=51.712
- ☑ TRAMO V: PASHLA ALTA- SANTO DOMINGO DE ACOBAMBA L=30.964
- ☑ TRAMO VI: SANTO DOMINGO DE ACOBAMBA – RONATULLOPAMPA L=55.313

	PROGRAMADO	EJECUTADA	AVANCE (%)
META FISICA	246.648 KM.	246.648 KM.	100%
PRESUPUESTO	S/.6,598,836.20	S/. 0	0%

*La ejecución presupuestaria esta sujeto a la continuidad del convenio N°319-2015-MTC/21 transferencia de partidas :DS 086-2015-EF / DS 116-2015-EF, el mismo que representa el 53% del convenio.





MANTENIMIENTOS PERIODICO DE RUTAS DEPARTAMENTALES



I. LOCALIZACION:

REGION :JUNIN
PROVINCIA :HUANCAYO
DISTRITO :HUANCAYO

II. DESCRIPCION GENERAL:

MANTENIMIENTOS PERIODICO DE LA RUTA DEPARTAMENTAL JU -109

TRAMO:

☑ TRAMO I: Emp.JU - 108 (Acopalca) - LD. Huancavelica (ABRA ACOPALCA, HV-109 A SAN MARCOS DE ROCCHACC) L=7.637 Km.

	PROGRAMADO	EJECUTADA	AVANCE (%)
META FISICA	7.637 KM.	7.637 KM.	100%
PRESUPUESTO	S/.204,320.78	S/. 0	0%

*La ejecución presupuestaria esta sujeto a la continuidad del convenio N°319-2015-MTC/21 transferencia de partidas :DS 086-2015-EF / DS 116-2015-EF, el mismo que representa el 53% del convenio.



MANTENIMIENTOS RUTINARIO MANUAL DE RUTAS DEPARTAMENTALES



I. LOCALIZACION:

REGION :JUNIN
PROVINCIA :JUNIN
DISTRITO :ONDORES / UPAMAYO

II. DESCRIPCION GENERAL:

MANTENIMIENTOS RUTINARIO MANUAL DE LA RUTA DEPARTAMENTAL JU - 100 TRAMO:

☑ TRAMO I: JUNIN ONDORES L=21.407KM

☑ TRAMO II: ONDORES - SAN PEDRO DE PARI- PTE UPAMAYO L=24.710KM

	PROGRAMADO	EJECUTADA	AVANCE (%)
META FISICA	46.117 KM.	23.059 KM.	50%
PRESUPUESTO	S/.184,217.53	S/. 0	0%

*La ejecución presupuestaria esta sujeto a la continuidad del convenio N°319-2015-MTC/21 transferencia de partidas :DS 086-2015-EF / DS 116-2015-EF, el mismo que representa el 50% del convenio.



MANTENIMIENTOS RUTINARIO MANUAL DE RUTAS DEPARTAMENTALES



I. LOCALIZACION:

REGION :JUNIN
PROVINCIA :YAULI
DISTRITO :ONDORES / STA. DE CARHUACAYAN

II. DESCRIPCION GENERAL:

MANTENIMIENTOS RUTINARIO MANUAL DE LA RUTA DEPARTAMENTAL JU - 101 TRAMO:

☑ TRAMO I: EMP. PE20A (DV STA BARBARA DE CARGUACAYAN - DV-VITITUYO L=13.388KM

☑ TRAMO II: DV. VITITUYO DESVIO A CORPACANCHA L- 17.966 KM

	PROGRAMADO	EJECUTADA	AVANCE (%)
META FISICA	31.354 KM.	15.677 KM.	50%
PRESUPUESTO	S/.125,245.71	S/. 0	0%

*La ejecución presupuestaria esta sujeto a la continuidad del convenio N°319-2015-MTC/21 transferencia de partidas :DS 086-2015-EF / DS 116-2015-EF, el mismo que representa el 50% del convenio.





MANTENIMIENTOS RUTINARIO MANUAL DE RUTAS DEPARTAMENTALES



I. LOCALIZACION:

REGION :JUNIN
PROVINCIA :YAULI
DISTRITO :HUAY HUAY / YAULI

II. DESCRIPCION GENERAL:

MANTENIMIENTOS RUTINARIO MANUAL DE LA RUTA DEPARTAMENTAL JU - 102 TRAMO:

☐ TRAMO I: SAN JOSE DE ANDAYCHAGUA - HUAYHUAY L-14.770 KM

☐ TRAMO II: HUAYHUAY - EMP. PE -3S (HUARI) L-15.350 KM

	PROGRAMADO	EJECUTADA	AVANCE (%)
META FISICA	30.120 KM.	15.060 KM.	50%
PRESUPUESTO	S/.120,316.41	S/. 0	0%

*La ejecución presupuestaria esta sujeto a la continuidad del convenio N°319-2015-MTC/21 transferencia de partidas :DS 086-2015-EF / DS 116-2015-EF, el mismo que representa el 50% del convenio.



MANTENIMIENTOS RUTINARIO MANUAL DE RUTAS DEPARTAMENTALES



I. LOCALIZACION:

REGION :JUNIN
PROVINCIA :JAUJA / TARMA
DISTRITO :RICRAN / PACO / MACO

II. DESCRIPCION GENERAL:

MANTENIMIENTOS RUTINARIO MANUAL DE LA RUTA DEPARTAMENTAL JU - 103 TRAMO:

☐ TRAMO I: EMP. PE - 22A (PALCA) - C.P. PUEBLO NUEVO L-15.000 KM

☐ TRAMO II: C.P. PUEBLO NUEVO - C.P. MACO L-11.550 KM

☐ TRAMO III: C.P. MACO - C.P. JAJACHACA L= 13.505 KM

☐ TRAMO IV: C.P. JAJACHACA - ABRA CAYAN L= 10.700 KM

☐ TRAMO V: ABRA CAYAN - EMP. PE -3S - A (JAUJA) L= 21.176 KM

	PROGRAMADO	EJECUTADA	AVANCE (%)
META FISICA	71.886 KM.	35.943 KM.	50%
PRESUPUESTO	S/.287,333.32	S/. 0	0%

*La ejecución presupuestaria esta sujeto a la continuidad del convenio N°319-2015-MTC/21 transferencia de partidas :DS 086-2015-EF / DS 116-2015-EF, el mismo que representa el 50% del convenio.



MANTENIMIENTOS RUTINARIO MANUAL DE RUTAS DEPARTAMENTALES



I. LOCALIZACION:

REGION :JUNIN
PROVINCIA :JAUJA / CHANCHAMAYO
DISTRITO :VITOC / UCHUBAMABA / CURIMARCA /MOLINOS

II. DESCRIPCION GENERAL:

MANTENIMIENTOS RUTINARIO MANUAL DE LA RUTA DEPARTAMENTAL JU - 104 TRAMO:

☐ TRAMO I: EMP. PE-22A (SAN RAMON) - C.P. VITOC L=10.900 KM

☐ TRAMO II: C.P. VITOC - D.V. MONOBAMBA L=20.500 KM

☐ TRAMO III: D.V. MONOBAMBA - C.P. UCHUBAMBA L= 16.400 KM

☐ TRAMO IV: C.P. UCHUBAMBA - PTE. DERRUMBO L= 17.430 KM

☐ TRAMO V: PTE. DERRUMBO - CURIMARCA L= 13.770 KM

☐ TRAMO VI: CURIMARCA - ABRA CURIMARCA L= 16.000 KM

☐ TRAMO VII: ABRA CURIMARCA - QUERO L= 10.000 KM

☐ TRAMO VIII: QUERO - MOLINOS L=12,000 KM

	PROGRAMADO	EJECUTADA	AVANCE (%)
META FISICA	117.000 KM.	58.500 KM.	50%
PRESUPUESTO	S/.467,364.54	S/. 0	0%





MANTENIMIENTOS RUTINARIO MANUAL DE RUTAS DEPARTAMENTALES



I. LOCALIZACION:

REGION :JUNIN
PROVINCIA :CHANCHAMAYO / JUNIN
DISTRITO :SAN RAMON / ULCUMAYO

II. DESCRIPCION GENERAL:

MANTENIMIENTOS RUTINARIO MANUAL DE LA RUTA DEPARTAMENTAL JU - 106 TRAMO:

- ☑ TRAMO I: SAN RAMON - LA PROMISORA L= 15.120 KM
- ☑ TRAMO II:FIN TRAMO PROYECTADO(PUENTE S/N)-CP TAMBOS L= 10.810 KM
- ☑ TRAMO III: CP TAMBOS- ULCUMAYO L= 14.483 KM
- ☑ TRAMO IV: ULCUMAYO - EMP. JU -107 (MANCAN) L= 12.973 KM

	PROGRAMADO	EJECUTADA	AVANCE (%)
META FISICA	53.380 KM.	26.693 KM.	50%
PRESUPUESTO	S/. 213,254.05	S/. 0	0%

*La ejecución presupuestaria esta sujeto a la continuidad del convenio N°319-2015-MTC/21 transferencia de partidas :DS 086-2015-EF / DS 116-2015-EF, el mismo que representa el 50% del convenio.



MANTENIMIENTOS RUTINARIO MANUAL DE RUTAS DEPARTAMENTALES



I. LOCALIZACION:

REGION :JUNIN
PROVINCIA :HUANCAYO / CONCEPCION
DISTRITO :PARIAHUANCA / STO. DOMINGO DE ACOBAMBA/ANDAMARCA

II. DESCRIPCION GENERAL:

MANTENIMIENTOS RUTINARIO MANUAL DE LA RUTA DEPARTAMENTAL JU -108 TRAMO:

- ☑ TRAMO I: PALIAN - ABRA HUAYTAPALLANA L= 23.414 KM
- ☑ TRAMO II: ABRA HUAYTAPALLANA - C.P. YURACYACU L=17.520 KM
- ☑ TRAMO III: C.P. YURACYACU - C.P. PAHUAL L= 11.230 KM
- ☑ TRAMO IV: C.P. PAHUAL C.P. LAMPA L=25.080 KM
- ☑ TRAMO V: C.P. LAMPA - PARIAHUANCA L= 11.760 KM
- ☑ TRAMO VI: PARIAHUANCA - C.P. PANTI L= 24.060 KM
- ☑ TRAMO VII: C.P. PANTI - CEDRUYO L= 19.009 KM
- ☑ TRAMO VIII: C.P. HUACHICNA - SANTA ROSA DE CHAQUICOCHA L= 10.822 KM
- ☑ TRAMO IX: SANTA ROSA DE CHAQUICOCHA - SANTA CRUZ DE PUMABAMBA L= 20.180 KM
- ☑ TRAMO X: SANTA CRUZ DE PUMABAMBA - PASLA ALTA L= 20.710 KM
- ☑ TRAMO XI: PASLA ALTA - ATICOCHA L= 13.830 KM
- ☑ TRAMO XII: ATICOCHA - SANTO DOMINGO DE ACOBAMBA L= 17.130 KM
- ☑ TRAMO XIII: SANTO DOMINGO DE ACOBAMBA - MATAPATA L=13.847 KM
- ☑ TRAMO XIV: MATAPATA - C.P. TAMBO 1 L=21.560 KM
- ☑ TRAMO XV: C.P. TAMBO 1 - EMP-PE 24A (RONATULLOPAMPA) L= 19.906 KM

	PROGRAMADO	EJECUTADA	AVANCE (%)
META FISICA	289.968 KM.	144.984 KM.	50%
PRESUPUESTO	S/. 1,078,781.23	S/. 0	0%



MANTENIMIENTOS RUTINARIO MANUAL DE RUTAS DEPARTAMENTALES



I. LOCALIZACION:

REGION :JUNIN
PROVINCIA :HUANCAYO
DISTRITO :HUANCAYO

II. DESCRIPCION GENERAL:

MANTENIMIENTOS RUTINARIO MANUAL DE LA RUTA DEPARTAMENTAL JU - 109 TRAMO:

- ☑ TRAMO I: EMP.JU -108 (ACOPALCA) - LD. HUANCATELICA, (ABRA ACOPALCA, HV 109 A SAN MARCOS DE ROCCHAC) L=7.637 KM

	PROGRAMADO	EJECUTADA	AVANCE (%)
META FISICA	7.337 KM.	3.819 KM.	50%
PRESUPUESTO	S/. 30,506.52	S/. 0	0%

*La ejecución presupuestaria esta sujeto a la continuidad del convenio N°319-2015-MTC/21 transferencia de partidas :DS 086-2015-EF / DS 116-2015-EF, el mismo que representa el 50% del convenio.





MANTENIMIENTOS RUTINARIO MANUAL DE RUTAS DEPARTAMENTALES



I. LOCALIZACION:

REGION :JUNIN
PROVINCIA :HUANCAYO / CHUPACA
DISTRITO :HUASICHANCHA / CHICCHE

II. DESCRIPCION GENERAL:

MANTENIMIENTOS RUTINARIO MANUAL DE LA RUTA DEPARTAMENTAL JU - 110 TRAMO:

- ☑ TRAMO I: VISTA ALEGRE - PITITAYO - TABLACHACA L =22.590 KM
- ☑ TRAMO II: TABLACHACA -C.P. TURPO L =13.220 KM
- ☑ TRAMO III: C.P. TURPO - L.D. HUANCAVELICA (HV. -110 A ACOBAMBILLA - PUENTE) L= 15.937 KM

	PROGRAMADO	EJECUTADA	AVANCE (%)
META FISICA	51.747 KM.	25.874 KM.	50%
PRESUPUESTO	S/. 206,706.95	S/. 0	0%

*La ejecución presupuestaria esta sujeto a la continuidad del convenio N°319-2015-MTC/21 transferencia de partidas :DS 086-2015-EF / DS 116-2015-EF, el mismo que representa el 50% del convenio.



MEJORAMIENTO DE CARRETERA



I. LOCALIZACION:

REGION :JUNIN
PROVINCIA :JUNIN
DISTRITO :CHUPACA / HUACHAC

II. DESCRIPCION GENERAL:

MEJORAMIENTO DE LA CARRETERA CHUPACA – HUAYAO – HUACHAC – MANZANARES, DISTRITO DE CHUPACA Y HUACHAC, PROVINCIA DE CHUPACA – JUNIN

	PROGRAMADO	EJECUTADA	AVANCE (%)
META FISICA	45,702 m2	36.000 m2	80%
PRESUPUESTO	S/. 2,934,068.32	S/. 1,760,440.99	60%

BENEFICIARIOS: La población total de la Provincia de Chupaca



MEJORAMIENTO DE CARRETERA



I. LOCALIZACION:

REGION :JUNIN
PROVINCIA :JUNIN
DISTRITO :CHUPACA / HUACHAC

II. DESCRIPCION GENERAL:

MEJORAMIENTO DE LA CARRETERA CHUPACA – HUAMANCACA CHICO L= 3+121 KM. EN LA PROVINCIA DE CHUPACA – JUNIN – TRAMO: (OVALO – INSTITUTO TEODORO PEÑALOZA) DE LA PROVINCIA DE CHUPACA

	PROGRAMADO	EJECUTADA	AVANCE (%)
META FISICA	3.121 Km	3.121 Km	100%
PRESUPUESTO	S/. 647,534.39	S/. 647,534.39	100%

BENEFICIARIOS: La población total de la Provincia de Chupaca



EMISIÓN DE LICENCIAS DE CONDUCIR

2) LOCALIZACIÓN:

- REGIÓN : JUNÍN
- PROVINCIA: HUANCAYO
- DISTRITO : CHILCA
- LOCALIDAD: CHILCA (AV. ARTERIAL N° 376)



3) BREVE DESCRIPCIÓN DE LA ACTIVIDAD:

El Área de Licencias de Conducir es responsable de la atención de obtención de licencias de conducir de las categorías correspondientes, a través del Sistema Nacional de Conductores administrado por la MTC – Lima, buscando así la homogeneidad del proceso de otorgamiento de licencias de conducir, supervisar el cumplimiento de las actividades comprendidas en la fase de evaluación a postulantes varios.

4) **META FÍSICA:** Programado: S/. 40 650.00 Ejecutada: S/. 21 026.00 Avance: 41.72%

5) **PRESUPUESTO:** Programado: S/. 877 114.00 Ejecutada: S/. 264 858.7 Avance: 30.20%

6) **NÚMERO Y TIPO BENEFICIARIOS:** 23.000 Beneficiarios Directos

REPORTE DE EMISIÓN DE LICENCIAS

LICENCIAS EMITIDAS - ENERO-JULIO - 2016												
CATEGORIA	ENERO	FEBRERO	MARZO	ABRIL	MAYO	JUNIO	JULIO	AGOSTO	SEPTIEMBRE	OCTUBRE	NOVIEMBRE	TOTAL
AI	DUPLICADO	130	110	108	103	114	103	88	-	-	-	756
	NUEVO	214	245	210	203	259	242	208	-	-	-	1581
	RECATORIZACIÓN	0	0	0	0	0	0	0	-	-	-	0
AIIA	DUPLICADO	85	72	85	105	106	91	74	-	-	-	616
	NUEVO	193	184	170	173	259	181	167	-	-	-	1527
	RECATORIZACIÓN	3	9	6	7	11	6	6	-	-	-	48
AIIB	DUPLICADO	411	398	404	492	421	359	400	-	-	-	2885
	NUEVO	174	152	173	192	177	206	164	-	-	-	1238
	RECATORIZACIÓN	445	501	503	605	594	488	445	-	-	-	3581
AIIC	DUPLICADO	96	128	113	139	114	104	95	-	-	-	789
	NUEVO	562	583	707	887	769	698	736	-	-	-	4942
	RECATORIZACIÓN	5	8	16	6	5	15	10	-	-	-	65
AIID	DUPLICADO	7	5	1	4	7	3	1	-	-	-	28
	NUEVO	11	12	7	13	23	12	17	-	-	-	95
	RECATORIZACIÓN	30	42	69	60	45	37	23	-	-	-	306
AIIE	DUPLICADO	18	18	17	19	19	19	19	-	-	-	129
	NUEVO	11	11	13	12	14	15	12	-	-	-	88
	RECATORIZACIÓN	36	42	52	39	30	54	24	-	-	-	257
AIIF	DUPLICADO	89	120	88	97	99	91	64	-	-	-	648
	NUEVO	47	36	56	43	37	57	43	-	-	-	319
	RECATORIZACIÓN	25	30	12	15	30	33	21	-	-	-	166
AIIH	DUPLICADO	68	77	65	89	74	88	54	-	-	-	513
	NUEVO	215	330	304	601	535	461	430	-	-	-	3096
	RECATORIZACIÓN	1	4	4	1	1	2	-	-	-	-	13
AIII	DUPLICADO	30	33	38	39	37	48	34	-	-	-	259
	NUEVO	0	0	0	0	0	0	0	-	-	-	0
	RECATORIZACIÓN	0	0	0	0	0	0	0	-	-	-	0
TOTAL												
		2995	3228	3472	4027	3866	3513	3258	0	0	0	24339

REPORTE ESTADÍSTICO DE EMISIÓN DE LICENCIAS PERIODO: ENERO – JULIO - 2016

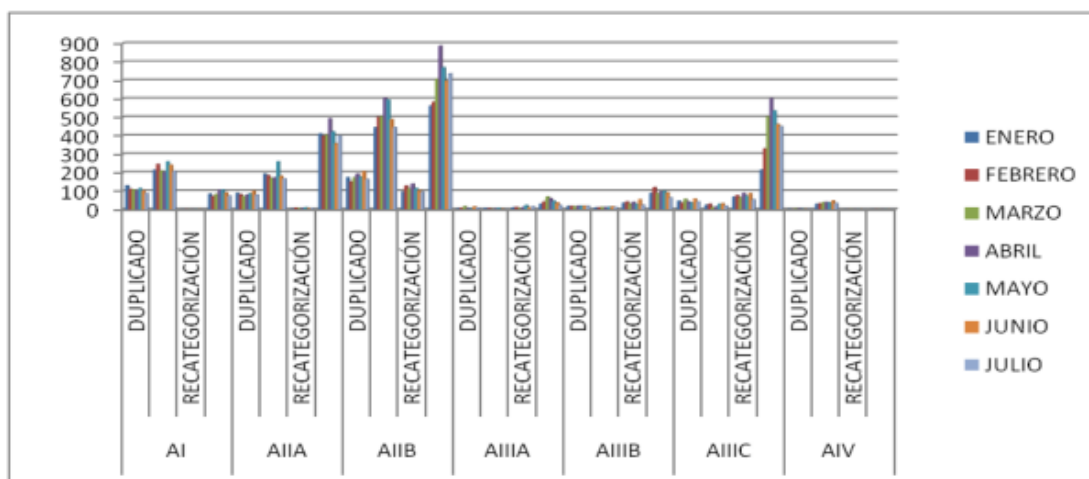

SUB DIRECCION DE CIRCULACION AREA DE TRANSPORTE TERRESTRE DE PASAJEROS

- NUMERO DE ACTIVIDAD:** HABILITACION VEHICULAR TRANSPORTE DE PERSONAS
- LOCALIZACION:**
 - Región : Junín
 - Provincia : Huancayo
 - Provincia : Huancayo
 - Localidad : Huancayo
- BREVE DESCRIPCION DEL PROYECTO O ACTIVIDAD:**
Habilitación Vehicular Otorgadas por diferentes conceptos para el servicio Regional Interprovincial de Transporte Terrestre de Personas
- META FISICA:** Programadas : 920 Ejecutadas : 202 Avance: 21.96%
- PRESUPUESTO:** Programadas : 198.171 Ejecutadas : 153.090 Avance: 77.25 %



- NUMERO Y TIPO BENEFICIARIO:**
 - 224 Empresas de Transportes en servicio de la clase I, II y III
 - La población general de la Región Junín con el servicio Público de Transporte de pasajeros en sus diversas modalidades.
 - 2 Empresas dedicados a la explotación de terminal terrestre en la región
 - 1 Empresa de conversión GLP
- RESUMEN DE LOS LOGROS OBTENIDOS:**

AUTORIZACIONES	24
INCREM. DE FLOTA	101
RENOVACIONES	0
SUSTITUCION. DE FLOTA	21
AUTORIZACION DE TERMINAL TERRESTRE	2
AUTORIZACION TALLER DE CONVERSIONES	1



SUB DIRECCION DE CIRCULACION AREA DE TRANSPORTE TERRESTRE DE MERCANCIAS



- NOMBRE D LA ACTIVIDAD:** HABILITACION VEHICULAR TRANSPORTE DE MERCANCIAS
- LOCALIZACION:**
 - Región : Junín
 - Provincia : Huancayo
 - Provincia : Huancayo
 - Localidad : Huancayo
- BREVE DESCRIPCION DEL PROYECTO O ACTIVIDAD:**
Habilitación Vehicular Otorgadas por diferentes conceptos para el servicio de Transporte Terrestre de Mercancia.
- META FISICA:** Programadas : 960 Ejecutadas : 527 Avance: 54.90 %
- PRESUPUESTO:** Programadas : 101.260 Ejecutadas : 41,174 Avance: 44.67 %
- NUMERO Y TIPO BENEFICIARIO:**
 - 507 Empresas de Transportes Público de Pasajeros
 - 92 personas naturales dedicadas al Transporte de Mercancias.
- RESUMEN DE LOS LOGROS OBTENIDOS:**



MES	TRANSPORTE TERRESTRE DE MERCANCIAS (POR CUENTA PROPIA) PRIVADOS					TOTAL EXPEDICION DE CHV
	AUTORIZACION	INCREMENTO	DUPLICADO/REEMPLAZAMIENTO	RENOVACION	MODIFICACION CARACT.	
ENERO	7	7				14
FEBRERO	5	10	2			17
MARZO	9	5	1			15
ABRIL	7	3				10
MAYO	4	8	1			13
JUNIO	8	7	1			16
JULIO	4	2	1			7
AGOSTO						0
TOTAL:						92



NCM-RE : "MANTENIMIENTO DEL CONGLOMERADO DE PROYECTOS DE COMUNICACIÓN A LAS COMUNIDADES (CPACC) EN LA REGIÓN JUNÍN"



LOCALIZACIÓN:
 REGION : JUNIN.
 PROVINCIA : NUEVE (09).
 DISTRITO : CIENTO VEINTICUATRO (124).
 LOCALIDAD : 217 LOCALIDADES BENEFICIADAS CON EL PROYECTO CPACC

BREVE DESCRIPCION DEL PROYECTO O ACTIVIDAD:

La unidad de Mantenimiento del Conglomerado de Proyectos de Comunicación a las Comunidades (CPACC) es una unidad de la Subdirección de Telecomunicaciones que se encarga de realizar los mantenimientos preventivos y correctivos de los sistemas de Radio y Televisión en todas las 217 localidades beneficiadas

META FÍSICA : Programado: 170 Ejecutado: 128 Avance: 74%

PRESUPUESTO : Programado: S/. 1'006,018 Ejec.: S/. 452,708.1 Avance: 45 %

BENEFICIARIOS: El total de beneficiarios del sistema de radio y televisión es de 485,388 habitantes



PRODUCTO O RESULTADO OBTENIDO:

Se llegó a visitar a 128 localidades de los cuales están en operatividad 91 sistemas CPACC.

OER 6: CONSERVAR LOS RECURSOS NATURALES Y MEDIO AMBIENTE SOSTENIBLE

A) GERENCIA REGIONAL DE RECURSOS NATURALES Y GESTIÓN DEL MEDIO AMBIENTE

“Desarrollo de capacidades humanas para la zonificación ecológica y económica de la región Junín” - SNIP 62266.

LOCALIZACIÓN:

REGIÓN: JUNÍN

PROVINCIAS: HUANCAYO, CONCEPCIÓN, CHUPACA, TARMA, JAUJA, JUNÍN, YAULI, SATIPO Y CHANCHAMAYO.

DISTRITOS: TODOS



	PROGRAMADA	EJECUTADA	AVANCE
META FÍSICA	134	134	100%
PRESUPUESTO	1 621,942.00	1 621,942.00	100%

NÚMERO Y TIPO DE BENEFICIARIOS:

1,246,663 BENEFICIARIOS DIRECTOS

LOGROS OBTENIDOS: Es una herramienta de apoyo para el ordenamiento territorial de la región, Cuenta con la Validación del MINAM- Dirección General de Ordenamiento Territorial y con fecha 17 de setiembre 2015 fue aprobado mediante O.R. N° 218-2015-GRJ/CR

A la fecha se viene implementando la Meso ZEE Junín Piloto; en las fases de formulación y evaluación de PIP a nivel de las gerencias, direcciones regionales y municipalidades provinciales.



“Recuperación de los servicios ecosistémicos de regulación en los distritos de Selva Central, provincia de Satipo y Chanchamayo, Región Junín” – SNIP 23325

LOCALIZACIÓN:

REGIÓN: JUNÍN

PROVINCIAS: SATIPO Y CHANCHAMAYO

DISTRITOS: SAN MARTIN DE PANGOA, MAZAMARI, LLAYLLA, SATIPO, PICHANAKI, PERENE, LA MERCED, SAN LUIS DE SHUARO, VITOC



PRESUPUESTO: S/. 18, 978,231.00 SOLES

NUMERO Y TIPO DE BENEFICIARIOS:

12,752 BENEFICIARIOS DIRECTOS.

Los beneficiarios directos son las comunidades nativas

LOGRO: PROYECTO DE INVERSIÓN PÚBLICA VIABLE



“Recuperación del Servicio Eco sistémico de la Provisión Hidrológica del ACR Huaytapallana - Región Junín”- SNIP 259586

LOCALIZACIÓN:

REGIÓN: JUNÍN

PROVINCIA: HUANCAYO, CONCEPCIÓN.

DISTRITOS: PARIAHUANCA, HUANCAYO, COMAS, EL TAMBO Y
QUILCAS

LOCALIDAD: COMUNIDADES CAMPESINAS DE MARANCOCHA-
AYCHANA, RUNATULLO, LLACSAPIRCA, ACOPALCA
RACRACALLA.



PRESUPUESTO: S/. 7, 082,962 SOLES

NUMERO Y TIPO DE BENEFICIARIOS:

385,943 BENEFICIARIOS

**LOGRO: EXPEDIENTE TÉCNICO APROBADO
DEL PROYECTO DE INVERSIÓN PÚBLICA
VIABLE**



“Mejoramiento del Servicio de Información y Regulación para el Ordenamiento territorial del Departamento de Junín” - SNIP 232540

LOCALIZACIÓN:

REGIÓN: JUNÍN

PROVINCIA: HUANCAYO, CONCEPCIÓN, CHUPACA, TARMA,
JAUJA, JUNÍN, YAULI, SATIPO Y CHANCHAMAYO.

DISTRITOS: TODOS



PRESUPUESTO: S/. 5, 587,948.00 SOLES

NÚMERO Y TIPO DE BENEFICIARIOS: 1, 321,253

BENEFICIARIOS DIRECTOS

**LOGROS: PROYECTO DE INVERSIÓN PÚBLICA
VIABLE,
ELABORACIÓN DEL EXPEDIENTE TÉCNICO AL 80%
AVANCE**



Plan de evaluación y fiscalización ambiental PLANEFA 2016

LOCALIZACIÓN:

REGIÓN: JUNIN

PROVINCIA: NUEVE PROVINCIAS

DISTRITO: MULTIDISTRITAL

LOCALIDAD: VARIOS CENTROS POBLADOS



	PROGRAMADA	EJECUTADA	AVANCE
META FÍSICA	79	36	46%
PRESUPUESTO	16,000	9,000	56%

NÚMERO Y TIPO DE BENEFICIARIOS: Población Regional en general: Niños, Mujeres, Varones.

LOGROS OBTENIDOS: Aprobación del Reglamento de Supervisión Ambiental del GORE JUNIN, con Ordenanza Regional N° 238-GRJ/CR, con la finalidad de regular el ejercicio de la fiscalización ambiental en la Región Junín.



Seguimiento a Implementación del Plan de Manejo Ambiental Chinchaycocha

LOCALIZACIÓN:

REGIÓN: Junín y Pasco.

PROVINCIA: Multiprovincial

DISTRITO: Multidistrital



	PROGRAMADA	EJECUTADA	AVANCE
META FÍSICA	04	02	50%
PRESUPUESTO	28,000	12,000	43%

NÚMERO Y TIPO DE BENEFICIARIOS: Población de las Comunidades Campesinas y centros poblados del entorno del Lago Chinchaycocha.

LOGROS OBTENIDOS: Inicio de la Limpieza y descolmatación de 16 ríos y canales del entorno del Lago Chinchaycocha.

Gestión para reinicio de la ejecución del Plan de Cierre Integral de Pasivos Ambientales Mineros del río San Juan y Delta Upamayo, en un área de 48 has, con una inversión de 12 millones de soles financiados por Activos Mineros S.A. (Estado) y las empresas mineras: Administradora Cerro S.A.C., Sociedad Minera El Brocal S.A. y AUREX



Comité Técnico de Diversidad Biológica Junín

LOCALIZACIÓN:

REGIÓN: Junín

PROVINCIA: Todas

DISTRITO: Todas



BREVE DESCRIPCIÓN DEL PROYECTO:

Se está implementando la Estrategia Regional de Diversidad Biológica al 2021 y Plan de Acción 2015-2018 de la Región Junín, cuyo objetivo es la conservación de la Diversidad Biológica

NÚMERO Y TIPO DE BENEFICIARIOS:

Población de la región Junín

LOGROS OBTENIDOS: Firma de convenio de Cooperación Interinstitucional entre la ONG ECOAN y el Gobierno Regional Junín. Validación de la Propuesta del Sistema Regional de Conservación - SIREC, con el Comité Técnico de Diversidad Biológica de Junín, con el apoyo del PRODERN - MINAM



Programa de Bosques

LOCALIZACIÓN:

REGIÓN: Junín

PROVINCIA: Chanchamayo y Satipo



BREVE DESCRIPCIÓN DEL PROYECTO: Se firmó un convenio entre el Gobierno Regional Junín y SERFOR, a fin de impulsar Proyectos de Forestación y Reforestación en la Región Junín.

Beneficiarios: Provincias de Chanchamayo y Satipo

NÚMERO Y TIPO DE BENEFICIARIOS:

Población de Chanchamayo y Satipo

LOGROS OBTENIDOS: Se conformó la Mesa Técnica Regional de Proyectos de Forestación y Reforestación en la Región Junín. Se desarrollaron 03 Foros Taller Regional "Sembrando Vida con Proyectos de Reforestación".



Implementación de la Estrategia Regional de Cambio Climático de Junín

LOCALIZACIÓN:

REGIÓN: Junín

PROVINCIA: Multiprovincial

DISTRITO: Multidistrital



	PROGRAMADA	EJECUTADA	AVANCE
META FÍSICA	02	01	50%
PRESUPUESTO	16,000	7,000	44%

NÚMERO Y TIPO DE BENEFICIARIOS: Población de la región Junín

LOGROS OBTENIDOS: La región Junín cuenta con la Estrategia Regional de Cambio Climático – versión resumida .
Presentación y difusión de la Estrategia Regional de Cambio Climático en Huancayo, Tarma y Chanchamayo, 1000 ejemplares distribuidos.



Creación del Consejo de Cuenca Mantaro

LOCALIZACIÓN:

REGIÓN: Junín, Huancavelica, Pasco y Ayacucho

PROVINCIAS: Junín, Oroya, Jauja, Concepción, Chupaca y Huancayo



	PROGRAMADA	EJECUTADA	AVANCE
PRESUPUESTO	12,000	6,000	70%

NÚMERO Y TIPO DE BENEFICIARIOS: Con la creación del consejo de Recursos Hídricos de la Cuenca Mantaro, se beneficiará a 1'200 000 habitantes de la Macro región.

LOGROS OBTENIDOS: Conformación del Grupo Impulsor para la creación de CRHCM - Junín, con las instituciones de Autoridad Administrativa del Agua X Mantaro, UNCP, SERFOR, DRAJ, SENAMHI, CATIE, ELECTROPERU, CIA MINERA ARGENTUM y Municipalidad Provincial de Concepción.



Implementación de los Mecanismos de Retribución por Servicios Ecosistémicos para regulación hídrica en la ciudad de Huancayo

LOCALIZACIÓN:

REGIÓN: Junín

PROVINCIAS: Huancayo, Viques, Orcotuna y Huacrapuquio



NÚMERO Y TIPO DE BENEFICIARIOS: Población que administra SEDAM Huancayo distrito de Huancayo, Viques, Orcotuna y Huacrapuquio.

LOGROS OBTENIDOS: Se elaboró el proyecto "Recuperación del servicios Ecosistémico de Regulación Hídrica de la Microcuenca de la Laguna Huacracocho – Comunidad de Acopalca, del distrito de Huancayo, provincia de Huancayo, Región Junín" Con participación del Comité Impulsor MRSE , con apoyo del PRODERN - MINAM



Implementación de los Mecanismos de Retribución por Servicios Ecosistémicos para regulación hídrica en Cabecera de Cuenca de las provincias de Junín, Yauli La Oroya y Tarma.

LOCALIZACIÓN:

REGIÓN: Junín

PROVINCIAS: Junín, Yauli La Oroya y Tarma



NÚMERO Y TIPO DE BENEFICIARIOS: Población de las provincias de Junín, Yauli La Oroya y Tarma

LOGROS OBTENIDOS: Se ha conformado el Grupo Impulsor de Mecanismo de Retribución por Servicios Ecosistémicos en cabecera de Cuenca Junín, Yauli La Oroya y Tarma con las autoridades de las provincias.

Se cuenta con el Diagnostico Hídrico Rápido de Cabecera de Cuenca, el cual sirve para desarrollar la cartera de proyectos a implementar en retribución de la regulación hídrica en el 68%de la población de Lima.



Desarrollo de capacidades en Educación Ambiental

LOCALIZACIÓN:

REGIÓN: Junín

PROVINCIAS: Junín, y Tarma



	PROGRAMADA	EJECUTADA	AVANCE
PRESUPUESTO	17 464.00	8 732	50%

NÚMERO Y TIPO DE BENEFICIARIOS: 710 personas sensibilizadas

LOGROS OBTENIDOS: Se ha desarrollado el Seminario "Valoración e Importancia del Recurso Hídrico en Cabecera de Cuenca y el Lago Chinchaycocha", con el apoyo de SERNANP, OEFA, ECOAN, SERFOR Y PRODERN.

Realización de la campaña "La Hora del Planeta", la cual fue desarrollada con la finalidad de crear conciencia frente al cambio climático promoviendo el apagado de luz por espacio de una hora, aunándonos así a la campaña mundial

Desarrollo del Conversatorio Ambiental y la comparsa ambiental correspondientes a las actividades por el "DÍA DE LA TIERRA", sensibilizando a 500 personas aproximadamente.



GESTIÓN CON FUENTES COOPERANTES INTERNACIONALES

PRODERN	CAR, CAMBIO CLIMÁTICO, SIAR JUNÍN, DIVERSIDAD BIOLÓGICA, MECANISMO DE RETRIBUCIÓN DE SERVICIOS ECOSISTEMICOS, ACR HUAYTAPALLANA, ACR BOSQUE DE NUBES SAN CRISTOBAL
CATIE Solutions for environment and development Soluciones para el ambiente y desarrollo	ELABORACION DE 10 PERFILES DE PROYECTOS PARA LA SUB CUENCA DEL RIO SHULLCAS.
Rainforest Alliance	ACR BOSQUE DE NUBES SAN CRISTOBAL
ECOAN	DIVERSIDAD BIOLÓGICA Y EDUCACIÓN AMBIENTAL
PNUD	CAMBIO CLIMÁTICO

I FERIA DE PRODUCCIÓN ECOLÓGICA, TECNOLOGÍAS LIMPIAS Y SALUDABLE 2015

LOCALIZACIÓN:

REGIÓN: JUNÍN

PROVINCIA: HUANCAYO

OBJETIVOS: Incentivar Consumo de Productos Ecológicos, uso de Tecnologías Limpias Para una Vida Saludable

ACTIVIDADES: exposición y venta de productos orgánicos y ecológicos con 57 productores de la región Junín, Desfile de modas de productos reciclados, desfile de moda caninos, conferencias magistrales.

NUMERO Y TIPO DE BENEFICIARIOS:

BENEFICIARIOS DIRECTOS:

57 productores de la región Junín

PERSONAS SENSIBILIZADAS:

6000 personas sensibilizadas



II FERIA DE PRODUCCIÓN ECOLÓGICA, TECNOLOGÍAS LIMPIAS Y SALUDABLE 2016

LOCALIZACIÓN:

REGIÓN: JUNÍN

PROVINCIA: HUANCAYO

OBJETIVOS: Incentivar Consumo de Productos Ecológicos, uso de Tecnologías Limpias, Educación Ambiental

ACTIVIDADES: exposición y venta de productos orgánicos y ecológicos con 82 productores de la región Junín, Concurso de diseño de modas en material reciclado, Concierto ambiental.

NUMERO Y TIPO DE BENEFICIARIOS:

BENEFICIARIOS DIRECTOS:

82 productores de la región Junín

PERSONAS SENSIBILIZADAS:

10 000 personas sensibilizadas

Movimiento de economía verde 200 000 soles



**“Recuperación de los servicios ecosistémicos de
regulación en los distritos de Selva Central, provincia de
Satipo y Chanchamayo, Región Junín” – SNIP 23325**

LOCALIZACIÓN:

REGIÓN: JUNÍN

PROVINCIAS: SATIPO Y CHANCHAMAYO

DISTRITOS: SAN MARTÍN DE PANGOA, MAZAMARI, LLAYLA, SATIPO, PICHANAKI, PERENE, LA MERCED, SAN LUIS DE VITOC



PRESUPUESTO: S/. 18, 978,231.00 SOLES

NUMERO Y TIPO DE BENEFICIARIOS:

12,752 BENEFICIARIOS DIRECTOS.

Los beneficiarios directos son las comunidades nativas

**LOGRO: PROYECTO DE INVERSIÓN PÚBLICA
VIABLE**



**“Recuperación del Servicio Ecosistémico de la
Provisión Hidrológica del ACR Huaytapallana -
Región Junín”- SNIP 259586**

LOCALIZACIÓN:

REGIÓN: JUNÍN

PROVINCIAS: HUANCAYO, CONCEPCIÓN.

DISTRITOS: PARIAHUANCA, HUANCAYO, COMAS, EL TAMBOR, QUILCAS

LOCALIDAD: COMUNIDADES CAMPESINAS DE MARANCAYO, ACHANA, RUNATULLO, LLACSAPIRCA, ACORACALLA, RACRACALLA.



PRESUPUESTO: S/. 7, 082,962 SOLES

NUMERO Y TIPO DE BENEFICIARIOS:

385,943 BENEFICIARIOS

**LOGRO: EXPEDIENTE TÉCNICO APROBADO
DEL PROYECTO DE INVERSIÓN PÚBLICA
VIABLE**



“Mejoramiento del Servicio de Información y Regulación para el Ordenamiento territorial del Departamento de Junín” - SNIP 232540

LOCALIZACIÓN:

REGIÓN: JUNÍN

PROVINCIAS: HUANCAYO, CONCEPCIÓN, CHUPACA, Tarma, JAUJA, JUNÍN, YAULI, SATIPO Y CHANCHAMAYO.

DISTRITOS: TODOS



PRESUPUESTO: S/. 5, 587,948.00 SOLES

**NÚMERO Y TIPO DE BENEFICIARIOS: 1, 321,253
BENEFICIARIOS DIRECTOS**

**LOGROS: PROYECTO DE INVERSIÓN PÚBLICA VIABLE,
ELABORACIÓN DEL EXPEDIENTE TÉCNICO AL 80% AVANCE**



Plan de evaluación y fiscalización ambiental PLANEFA 2016

LOCALIZACIÓN:

REGIÓN: JUNIN

PROVINCIA: NUEVE PROVINCIAS

DISTRITO: MULTIDISTRITAL

LOCALIDAD: VARIOS CENTROS POBLADOS



	PROGRAMADA	EJECUTADA	AVANCE
META FÍSICA	79	79	100%
PRESUPUESTO	16,000	16,000	100%

NÚMERO Y TIPO DE BENEFICIARIOS: Población Regional en general: Niños, Mujeres, Varones.

LOGROS OBTENIDOS: Plan de evaluación ambiental 2017 aprobado, Aprobación del Reglamento de Supervisión Ambiental del GORE JUNIN, con Ordenanza Regional N° 238-GRJ/CR, con la finalidad de regular el ejercicio de la fiscalización ambiental en la Región Junín.



Seguimiento a Implementación del Plan de Manejo Ambiental Chinchaycocha

LOCALIZACIÓN:

REGIÓN: Junín y Pasco.

PROVINCIA: Multiprovincial

DISTRITO: Multidistrital



	PROGRAMADA	EJECUTADA	AVANCE
META FÍSICA	04	04	100%
PRESUPUESTO	28,000	28,000	100%

NÚMERO Y TIPO DE BENEFICIARIOS: Población de las Comunidades Campesinas y centros poblados del entorno del Lago Chinchaycocha.

LOGROS OBTENIDOS: Inicio de la Limpieza y descolmatación de 16 ríos y canales del entorno del Lago Chinchaycocha.

Gestión para reinicio de la ejecución del Plan de Cierre Integral de Pasivos Ambientales Mineros del río San Juan y Delta Upamayo, en un área de 48 has, con una inversión de 12 millones de soles financiados por Activos Mineros S.A. (Estado) y las empresas mineras: Administradora Cerro S.A.C., Sociedad Minera El Brocal S.A. y AUREX



Comité Técnico de Diversidad Biológica Junín

LOCALIZACIÓN:

REGIÓN: Junín

PROVINCIA: Todas

DISTRITO: Todas



BREVE DESCRIPCIÓN DEL PROYECTO:

Se está implementando la Estrategia Regional de Diversidad Biológica al 2021 y Plan de Acción 2015-2018 de la Región Junín, cuyo objetivo es la conservación de la Diversidad Biológica

NÚMERO Y TIPO DE BENEFICIARIOS:

Población de la región Junín

LOGROS OBTENIDOS: Firma de convenio de Cooperación

Interinstitucional entre la ONG ECOAN y el Gobierno Regional Junín.

Validación de la Propuesta del Sistema Regional de Conservación - SIREC, con el Comité Técnico de Diversidad Biológica de Junín, con el apoyo del PRODERN - MINAM



Programa de Bosques

LOCALIZACIÓN:

REGIÓN: Junín

PROVINCIA: Chanchamayo y Satipo



BREVE DESCRIPCIÓN DEL PROYECTO: Se firmó un convenio entre el Gobierno Regional Junín y SERFOR, a fin de impulsar Proyectos de Forestación y Reforestación en la Región Junín.

Beneficiarios: Provincias de Chanchamayo y Satipo

NÚMERO Y TIPO DE BENEFICIARIOS:

Población de Chanchamayo y Satipo

LOGROS OBTENIDOS: Se conformó la Mesa Técnica Regional de Proyectos de Forestación y Reforestación en la Región Junín. Se desarrollaron 03 Foros Taller Regional "Sembrando Vida con Proyectos de Reforestación".



Implementación de la Estrategia Regional de Cambio Climático de Junín

LOCALIZACIÓN:

REGIÓN: Junín

PROVINCIA: Multiprovincial

DISTRITO: Multidistrital



	PROGRAMADA	EJECUTADA	AVANCE
META FÍSICA	03	03	100%
PRESUPUESTO	16,000	16.000	100%

NÚMERO Y TIPO DE BENEFICIARIOS: Población de la región Junín

LOGROS OBTENIDOS: La región Junín cuenta con la Estrategia Regional de Cambio Climático – versión resumida .
Presentación y difusión de la Estrategia Regional de Cambio Climático en Huancayo, Tarma y Chanchamayo, 1000 ejemplares distribuidos.
Presentación de la estrategia en la feria INTERCLIMA – AREQUIPA 2016



Comisión Ambiental Regional

LOCALIZACIÓN:

REGIÓN: Junín

PROVINCIA: Junín, Oroya, Satipo, Chanchamayo, Tarma, Jauja, Chupaca, Concepción, Huancayo



	PROGRAMADA	EJECUTADA	AVANCE
PRESUPUESTO	18,000	18,000	100%

NÚMERO Y TIPO DE BENEFICIARIOS: Población de la región Junín

LOGROS OBTENIDOS: Actualización del Sistema Regional de Gestión Ambiental Regional y la Estrategia Regional de Educación Ambiental, en alianza estratégica del PRODERN, del MINAM.
Fortalecimiento a los miembros de la CAR JUNÍN, en políticas y normatividad ambiental, se validó el sistema Regional de Conservación.



Creación del Consejo de Cuenca Mantaro

LOCALIZACIÓN:

REGIÓN: Junín, Huancavelica, Pasco y Ayacucho

PROVINCIAS: Junín, Oroya, Jauja, Concepción, Chupaca y Huancayo



	PROGRAMADA	EJECUTADA	AVANCE
PRESUPUESTO	12,000	12,000	100%

NÚMERO Y TIPO DE BENEFICIARIOS: Con la creación del consejo de Recursos Hídricos de la Cuenca Mantaro, se beneficiará a 1'200 000 habitantes de la Macro región.

LOGROS OBTENIDOS: Conformación del Grupo Impulsor para la creación de CRHCM - Junín, con las instituciones de Autoridad Administrativa del Agua X Mantaro, UNCP, SERFOR, DRAJ, SENAMHI, CATIE, ELECTROPERU, CIA MINERA ARGENTUM y Municipalidad Provincial de Concepción.



Implementación de los Mecanismos de Retribución por Servicios Ecosistémicos para regulación hídrica en la ciudad de Huancayo

LOCALIZACIÓN:

REGIÓN: Junín

PROVINCIAS: Huancayo, Viques, Orcotuna y Huacrapuquio



NÚMERO Y TIPO DE BENEFICIARIOS: Población que administra SEDAM Huancayo distrito de Huancayo, Viques, Orcotuna y Huacrapuquio.

LOGROS OBTENIDOS: Se elaboró el proyecto “Recuperación del servicios Ecosistémico de Regulación Hídrica de la Microcuenca de la Laguna Huacracocha – Comunidad de Acopalca, del distrito de Huancayo, provincia de Huancayo, Región Junín” Con participación del Comité impulsor MRSE , con apoyo del PRODERN - MINAM



Implementación de los Mecanismos de Retribución por Servicios Ecosistémicos para regulación hídrica en Cabecera de Cuenca de las provincias de Junín, Yauli La Oroya y Tarma.

LOCALIZACIÓN:

REGIÓN: Junín

PROVINCIAS: Junín, Yauli La Oroya y Tarma



NÚMERO Y TIPO DE BENEFICIARIOS: Población de las provincias de Junín, Yauli La Oroya y Tarma

LOGROS OBTENIDOS: Se ha conformado el Grupo Impulsor de Mecanismo de Retribución por Servicios Ecosistémicos en cabecera de Cuenca Junín, Yauli La Oroya y Tarma con las autoridades de las provincias.

Se cuenta con el Diagnostico Hídrico Rápido de Cabecera de Cuenca, el cual sirve para desarrollar la cartera de proyectos a implementar en retribución de la regulación hídrica en el 68%de la población de Lima.



Desarrollo de capacidades en Educación Ambiental

LOCALIZACIÓN:

REGIÓN: Junín

PROVINCIAS: Junín, y Tarma



	PROGRAMADA	EJECUTADA	AVANCE
PRESUPUESTO	17.464	17.464	100%

NÚMERO Y TIPO DE BENEFICIARIOS: 710 personas sensibilizadas

LOGROS OBTENIDOS: Se ha desarrollado el Seminario “Valoración e Importancia del Recurso Hídrico en Cabecera de Cuenca y el Lago Chinchaycocha”, con el apoyo de SERNANP, OEFA, ECOAN, SERFOR Y PRODERN.

Realización de la campaña “La Hora del Planeta”, la cual fue desarrollada con la finalidad de crear conciencia frente al cambio climático promoviendo el apagado de luz por espacio de una hora, aunándonos así a la campaña mundial

Desarrollo del Conversatorio Ambiental y la comparsa ambiental correspondientes a las actividades por el “DÍA DE LA TIERRA”, sensibilizando a 500 personas aproximadamente.



I FERIA DE PRODUCCIÓN ECOLÓGICA, TECNOLOGÍAS LIMPIAS Y SALUDABLE 2015

LOCALIZACIÓN:

REGIÓN: JUNÍN

PROVINCIAS: HUANCAYO

OBJETIVOS: Incentivar Consumo de Productos Ecológicos, uso de Tecnologías Limpias Para una Vida Saludable

ACTIVIDADES: exposición y venta de productos orgánicos y ecológicos con 57 productores de la región Junín, Desfile de modas de productos reciclados, desfile de moda caninos, conferencias magistrales.

NUMERO Y TIPO DE BENEFICIARIOS:

BENEFICIARIOS DIRECTOS:

57 productores de la región Junín

PERSONAS SENSIBILIZADAS:

6000 personas sensibilizadas



II FERIA DE PRODUCCIÓN ECOLÓGICA, TECNOLOGÍAS LIMPIAS Y SALUDABLE 2016

LOCALIZACIÓN:

REGIÓN: JUNÍN

PROVINCIA: HUANCAYO

OBJETIVOS: Incentivar Consumo de Productos Ecológicos, uso de Tecnologías Limpias, Educación Ambiental

ACTIVIDADES: exposición y venta de productos orgánicos y ecológicos con 82 productores de la región Junín, Concurso de diseño de modas en material reciclado, Concierto ambiental.

NUMERO Y TIPO DE BENEFICIARIOS:

BENEFICIARIOS DIRECTOS:

82 productores de la región Junín

PERSONAS SENSIBILIZADAS:

10 000 personas sensibilizadas

Movimiento de economía verde 200 000 soles



FORO NACIONAL: EXPERIENCIAS DE DESARROLLO SOSTENIBLE EN ÁREAS NATURALES PROTEGIDAS DE LA REGIÓN JUNÍN

LOCALIZACIÓN:

REGIÓN: JUNÍN

PROVINCIA: HUANCAYO

OBJETIVOS: analizar el avance en la gestión de las Áreas Naturales Protegidas de la Región Junín.

ACTIVIDADES: Representantes de áreas naturales expusieron prácticas de desarrollo sostenible; se firmaron acuerdos de trabajo entre el Gobierno Regional Junín y el Servicio Nacional de Áreas Naturales Protegidas

NUMERO Y TIPO DE BENEFICIARIOS:

PARTICIPANTES:

500 CIUDADANOS DE JUNÍN



CENSO DE AVES Y MONITOREO DEL ZAMBULLIDOR DE JUNÍN

LOCALIZACIÓN:

REGIÓN: JUNÍN

PROVINCIA: JUNÍN, RESERVA NACIONAL DE JUNÍN.

OBJETIVOS: Cumplimiento del Plan de manejo ambiental Chinchaycocha, (recuperación de fauna y flora)

ACTIVIDADES: Censo de avifauna en el lago Chinchaycocha, trabajo en convenio con ONG ECOAN

NUMERO Y TIPO DE BENEFICIARIOS:
PROVINCIA JUNÍN



CONFORMACIÓN DEL COMITÉ DE GESTIÓN INTEGRAL DE LA SUB CUENCA DEL SHULLCAS

LOCALIZACIÓN:

REGIÓN: JUNÍN

PROVINCIA: HUANCAYO

OBJETIVOS: Impulsar proyectos de desarrollo integral con participación de las comunidades, instituciones públicas y privadas y organizaciones

ACTIVIDADES: CONFORMACIÓN DEL GRUPO IMPULSOR Y COMITÉ DE GESTIÓN

NUMERO Y TIPO DE BENEFICIARIOS:
PROVINCIA DE HUANCAYO



RESPUESTA ANTE BAJAS TEMPERATURAS

I. PROGRAMA: 0068 Reducción de la Vulnerabilidad y Atención de Emergencias por Desastres.

LOCALIZACION:

REGION : Junín

PROVINCIA : 07 Provincias

DISTRITO : 25 Distritos

CENTROS POBLADOS : 84 Centros Poblados

II. BREVE DESCRIPCION DE LA ACTIVIDAD:

Se encuentra abastecido los almacenes de avanzada (provincia de Satipo, Chanchamayo y COER Matahuasi).

Apoyo a damnificados con frazadas zonas alto andinas por eventos de frío y helada

Simulacro de Sismo a nivel nacional el día 13 de octubre del presente año.

	PROGRAMADA	EJECUTADA	AVANCE (%)
META FISICA	7,260 Personas	7,260 Personas	100 %
PRESUPUESTO	S/181,427.40	S/181,427.40	100%

NUMERO Y TIPO DE BENEFICIARIOS:

7,260 personas vulnerables asentadas en zonas alto andinas afectada por el fenómeno natural heladas.

LOGROS OBTENIDOS:

Protección de la vida y salud frente a las bajas temperaturas, mediante la dotación de abrigo a la población vulnerable,

Se organizó pasacalles de sensibilización con el fin de concientizar a la población a participar del simulacro de Sismo el día 13 de octubre del presente año.

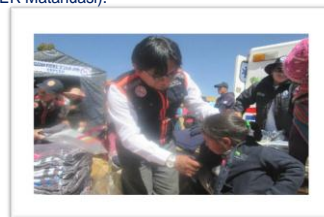

DECLARATORIA DEL ESTADO DE EMERGENCIA POR DESASTRES CAUSADO POR BAJAS TEMPERATURAS (HELADAS Y FRIAJE) DECRETO SUPREMO N°055-2016 PCM

I. LOCALIZACION:

REGION : Junín

PROVINCIA : Chupaca, Concepción, Jauja, Tarma, Junín, Yauli y Huancayo

DISTRITO : 34 distritos

II. BREVE DESCRIPCION DE LA ACTIVIDAD:

Por gestión se declaró mediante Decreto Supremo N°055-2016-PCM, el Estado de Emergencia por Desastres causado por Bajas Temperaturas en 34 distritos de la Región de Junín.

	PROGRAMADA	EJECUTADA	AVANCE (%)
META FISICA	Atención 34 distritos	Atención 34 distritos	100%.
PRESUPUESTO	S/. 3,276,616.91	S/. 3,276,616.91	100%

NUMERO Y TIPO DE BENEFICIARIOS:

7,923 Familias y 24,688 personas afectadas por bajas temperaturas.

LOGROS OBTENIDOS:

Atención con 246,880 raciones de alimentos, consistentes en arroz, fideos, avena, frejoles, lentejas, aceite y filete de atún, 7,923 familias se beneficiaron con 13,895 colchas y 7,923 juegos de buzos.



**ATENCION INTERVENCION EMERGENCIA EN LA PROVINCIA DE
CHANCHAMAYO
CONTRATO N°034-2016**



I. LOCALIZACION:

REGION : Junín

PROVINCIAS : Chanchamayo

DISTRITO : Vitoc

II. BREVE DESCRIPCION DE LA ACTIVIDAD:

Atención con combustible a la población que se encuentra en peligro inminente en las provincias de Chanchamayo.

	PROGRAMADA	EJECUTADA	AVANCE (%)
META FISICA	3,200 glns	2,887.60 glns	90.24%
PRESUPUESTO	S/. 25,120.00	S/. 22,667.66	90.24%

NUMERO Y TIPO DE BENEFICIARIOS:

Atención con combustibl para realizar los trabajos de limpieza, encauzamiento y descolmatación de las zonas más vulnerable de los distritos, anexos, centro poblado de la provincia de Chanchamayo, a la vez recuperar el nivel de rodadura de la plataforma y transitabilidad de los pobladores que están en peligro inminente, a fin de proteger la vida y salud de la población.

LOGROS OBTENIDOS:

Recuperación de la transitabilidad, trochas carrozables en la provincia de Chanchamayo.

**ATENCION INTERVENCION EMERGENCIA EN LA PROVINCIA DE SATIPO
CONTRATO N°067-2016**

I.LOCALIZACION:

REGION : Junín

PROVINCIAS : Satipo

DISTRITO : Pichanaki y Perene

II. BREVE DESCRIPCION DE LA ACTIVIDAD:

Atención con combustible a la población que se encuentra en peligro inminente en las provincias de Satipo.

	PROGRAMADA	EJECUTADA	AVANCE (%)
META FISICA	4,000 glns	3,388.00 glns	84.70%
PRESUPUESTO	S/. 39,160.00	S/. 33,168.52	84.70%



NUMERO Y TIPO DE BENEFICIARIOS:

Atención con combustible para realizar los trabajos de limpieza, encauzamiento y descolmatación de las zonas más vulnerable de los distritos, anexos, centro poblado de la provincia de Satipo, a fin de proteger la vida y salud de la población.

LOGROS OBTENIDOS:

Recuperación de la transitabilidad, trochas carrozables en la provincia de Satipo.

CONVENIO DE COOPERACION INTERINSTITUCIONAL ENTRE EL GOBIERNO REGIONAL JUNIN Y LA MUNICIPALIDAD DISTRITAL DE RIO TAMBO N°131-2015- GRJ/GGR

I. LOCALIZACION:

REGION : Junín

PROVINCIA : Satipo

DISTRITO : Río Tambo

II. BREVE DESCRIPCION DE LA ACTIVIDAD:

Gestión y suscripción de convenio de cooperación entre el Gobierno Regional de Junín y la municipalidad distrital de Río Tambo.

	PROGRAMADA	EJECUTADA	AVANCE (%)
META FISICA	7.407 glns	7.407 glns	100%
PRESUPUESTO	S/.97.772.40	S/.97.772.40	100%

NUMERO Y TIPO DE BENEFICIARIOS:

Atención con combustible para realizar los trabajos de limpieza, encauzamiento y descolmatación de las zonas más vulnerable del distrito de Río tambo, a fin de proteger la vida y salud de la población.

LOGROS OBTENIDOS:

Recuperación de la transitabilidad, trochas carrozables en la provincia de Satipo.



CONVENIO DE COOPERACION INTERINSTITUCIONAL ENTRE EL GOBIERNO REGIONAL JUNIN Y LA MUNICIPALIDAD DISTRITAL PANGOA, PROVINCIA DE SATIPO N°128-2016

I. LOCALIZACION:

REGION : Junín

PROVINCIA : Satipo

DISTRITO : Pangoa

II. BREVE DESCRIPCION DE LA ACTIVIDAD:

Gestión y suscripción de convenio de cooperación entre el Gobierno Regional de Junín y la municipalidad distrital de Pangoa.

	PROGRAMADA	EJECUTADA	AVANCE (%)
META FISICA	15,808 glns	10,000 glns	83.29%
PRESUPUESTO	S/.107,500.00	S/.89,583.33	83.29%

NUMERO Y TIPO DE BENEFICIARIOS:

Atención con combustible para realizar los trabajos de limpieza, encauzamiento y descolmatación de las zonas más vulnerable del distrito de Pangoa, a fin de proteger la vida y salud de la población.

LOGROS OBTENIDOS:

Recuperación de la transitabilidad, trochas carrozables en la provincia de Satipo.



**CONVENIO DE COOPERACION INTERINSTITUCIONAL ENTRE
EL GOBIERNO REGIONAL JUNIN Y LA MUNICIPALIDAD
PROVINCIAL DE JUNIN Y LA MUNICIPALIDAD PROVINCIAL
DE TARMA N°132-2015-GRJ/GGR**

LOCALIZACION:

REGION : Junín

PROVINCIA : Junín-Tarma

DISTRITO : Junín, Vizcacancha, Chupan, Huacan, Acancocha, Huasahuasi

BREVE DESCRIPCION DE LA ACTIVIDAD:

Gestión y suscripción de convenio de cooperación entre el Gobierno Regional de Junín y la municipalidad provincial de Junín y Tarma.



	PROGRAMADA	EJECUTADA	AVANCE (%)
META FISICA	5,555 glns	4,500 glns	81.01%
PRESUPUESTO	S/.59,438.00	S/.48,149.59	81.01%

NUMERO Y TIPO DE BENEFICIARIOS:

Atención con combustible para realizar los trabajos de limpieza, encauzamiento y descolmatación de las zonas más vulnerable de los en los distritos de Junín, Vizcacancha, Chupan, Huacan, Acancocha, Huasahuasi, provincia de Junín y Tarma.

LOGROS OBTENIDOS:

Recuperación de la transitabilidad, trochas carrozables en la provincia de Junín y Tarma.

LOGROS Y AVANCES

A continuación se detalla algunos logros y avances de las principales actividades y proyectos de la actual gestión:

- ✓ Se ha logrado disminuir la proporción de los niños menores de 5 años con desnutrición crónica infantil en 2.3 puntos de 19.8 % año 2015, y 22.1 % año 2014, según fuente ENDES y la Fuente SIEN encontró para el presente año 2016, 21.4% de DCI en niños, menores de 5 años, en comparación al año 2014 que fue de 23.6%.
- ✓ Se ha logrado controlar la Razón de Mortalidad Materna Referencia: implementación de 28 normas y guías técnicas, de los cuales se han ejecutado un total de 26, lo que significa un alcance del 76.92% de logro al I Semestre. En lo que va del año se ha logrado la reducción de la mortalidad materna a una razón del 30.6 por 100,000 nacidos vivos.
- ✓ En el año 2015, se ha presentado 1,307 casos de dengue y 2 casos de fiebre amarilla, al I semestre 2016 se produjo brote de fiebre amarilla y dengue los mismos son controlados actividades de Epidemiología (vigilancia de casos), inmunizaciones (374,905 Pobladores susceptible vacunados protegidos en las Redes de Salud, Pangoa, Satipo, Pichanki y Chanchamayo), actividades de Epidemiología (vigilancia de casos), Estrategia Sanitaria Metaxénicas (manejo de casos), promoción de la salud (abogacía multisectorial), Comunicación (difusión de medidas preventivas).
- ✓ Abastecimiento de semillas de alevinos de trucha a las unidades de producción acuícola regional y nacional y para autoabastecimiento del Centro Piscícola “El Ingenio”.
- ✓ Exportación de 30 TN Mensuales de granadilla a los mercados Europeos a través del corredor económico de la granadilla, en la Provincia de Chanchamayo.
- ✓ En el presente año 2016, se promovió la organización de 44 Ferias Agropecuarias de los cuales se ejecutaron 36 ferias y eventos agropecuarios.
- ✓ Se entregaron 2,000 títulos en el Valle del Mantaro y en la selva central provincias de Satipo y Chanchamayo
- ✓ Se tienen 1,780 títulos para ingresar a los Registros Públicos para su respectiva inscripción y posterior entrega

- ✓ En elaboración de proyectos de inversión tenemos: 313 proyectos de pre inversión aprobados y viables, 430 proyectos de pre inversión evaluados, 320 asesorías a unidades formuladoras y ejecutoras sobre levantamiento de observaciones de acuerdo al SNIP.

RECOMENDACIONES:

- ✓ La información solicitada para la I Audiencia Pública Regional – Rendición de Cuentas, debe ser entregada en los plazos solicitados por los responsables a fin de consolidar en el momento oportuno la información.
- ✓ Se debe continuar con el desarrollo de mecanismos y estrategias de participación de la sociedad civil, para rendir cuenta en estadios.
- ✓ Mantener la transparencia en la ejecución del presupuesto del Gobierno Regional de Junín, a fin de que la población pueda tener conocimiento de la utilización de los recursos del estado.