

# I AUDIENCIA PÚBLICA DE RENDICIÓN DE CUENTAS REGIONAL 2020



Dr. FERNANDO ORIHUELA ROJAS  
Governador Regional de Junín

GOBIERNO REGIONAL  
JUNÍN

# ¿CUÁNTO ES NUESTRO PRESUPUESTO 2020?



## PRESUPUESTO 2020 A NIVEL PLIEGO Por Toda Fuente de Financiamiento



## **PRESUPUESTO PARA PROYECTOS** **a Toda Fuente de Financiamiento**

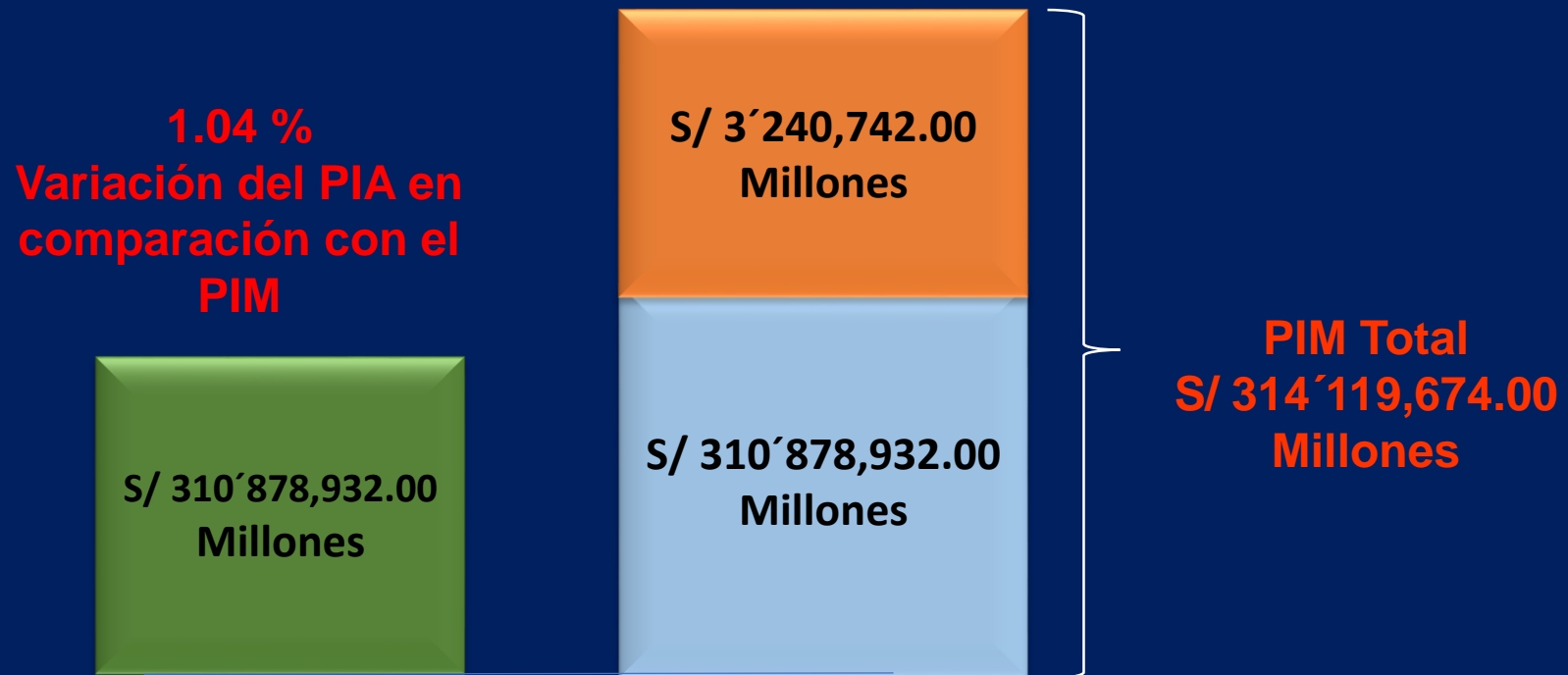

FUENTE: Consulta amigable MEF – 30-10-2020

# EJECUCIÓN PRESUPUESTAL a Toda Fuente de Financiamiento



Transparencia  
Económica

Portal del MEF | Portal de Transparencia Económica

## Consulta Amigable (Mensual)

Consulta de Ejecución del Gasto

6to A NIVEL NACIONAL 68.7%  
AL 30-10-2020

6to A NIVEL NACIONAL 68.7%  
AL 30-10-2020

Navegador		Descargas		Reiniciar		Exportar								
¿Quién gasta?		¿En qué se gasta?			¿Con qué se financian los gastos?		¿Cómo se estructura el gasto?		¿Dónde se gasta?		¿Cuándo se gasta?			
Ejecutora		Categoría Presupuestal	Producto/Proyecto	Función	Fuente	Rubro	Genérica		Departamento		Trimestre			
TOTAL							177,367,859,707	215,404,378,503	182,201,235,163	162,616,570,438	141,485,810,148	132,755,730,407	844	61.6
Nivel de Gobierno R: GOBIERNOS REGIONALES							31,906,686,108	40,240,037,585	35,094,263,204	31,651,768,820	27,930,435,845	26,649,331,660	63	66.2
Sector 99: GOBIERNOS REGIONALES							31,906,686,108	40,228,725,170	35,082,951,081	31,650,939,211	27,929,606,236	26,648,659,622	38	66.2
Pliego							PIA	PIM	Certificación	Compromiso Anual	Ejecución			Avance %
											Atención de Compromiso Mensual	Devengado	Girado	
442: GOBIERNO REGIONAL DEL DEPARTAMENTO DE APURIMAC							960,852,040	1,162,697,467	1,018,937,405	895,275,546	873,170,881	840,689,797	808,830,000	72.3
458: GOBIERNO REGIONAL DEL DEPARTAMENTO DE PUNO							1,809,011,941	2,183,452,710	1,982,553,861	1,804,203,061	1,590,658,132	1,563,930,949	1,438,524,000	71.6
463: GOBIERNO REGIONAL DEL DEPARTAMENTO DE LIMA							1,212,097,112	1,490,908,467	1,190,274,516	1,113,651,477	1,091,029,213	1,052,492,002	1,024,357,100	70.6
460: GOBIERNO REGIONAL DEL DEPARTAMENTO DE TACNA							620,012,656	792,134,079	732,078,349	676,025,014	574,411,737	555,437,959	516,544,105	70.1
452: GOBIERNO REGIONAL DEL DEPARTAMENTO DE LAMBAYEQUE							1,201,137,797	1,528,159,748	1,469,053,099	1,327,637,749	1,187,294,005	1,068,822,758	1,036,834,483	69.9
450: GOBIERNO REGIONAL DEL DEPARTAMENTO DE JUNIN							1,752,155,707	2,117,212,715	1,912,754,719	1,713,034,454	1,490,963,328	1,453,982,084	1,360,160,715	68.7
446: GOBIERNO REGIONAL DEL DEPARTAMENTO DE CUSCO							2,143,331,271	2,405,858,253	1,956,742,788	1,746,965,608	1,693,754,359	1,650,112,581	1,591,832,567	68.6
462: GOBIERNO REGIONAL DEL DEPARTAMENTO DE UCAYALI							861,827,891	1,124,607,494	983,605,702	913,533,677	786,533,988	771,240,297	704,042,356	68.6
459: GOBIERNO REGIONAL DEL DEPARTAMENTO DE SAN MARTIN							1,220,435,975	1,549,270,076	1,454,856,115	1,385,695,811	1,142,905,907	1,056,797,462	1,045,366,126	68.2
451: GOBIERNO REGIONAL DEL DEPARTAMENTO DE LA LIBERTAD							2,005,866,539	2,306,408,018	2,044,256,760	1,931,627,564	1,589,702,656	1,565,930,373	1,541,165,373	67.9
454: GOBIERNO REGIONAL DEL DEPARTAMENTO DE MADRE DE DIOS							349,145,555	420,770,272	384,056,309	357,350,468	307,573,943	285,071,316	270,012,023	67.8
448: GOBIERNO REGIONAL DEL DEPARTAMENTO DE HUANUCO							1,151,079,074	1,460,014,530	1,233,801,186	1,145,323,904	1,014,113,618	987,374,338	969,148,275	67.6
453: GOBIERNO REGIONAL DEL DEPARTAMENTO DE LORETO							1,860,892,253	2,323,948,232	2,131,588,644	1,878,356,305	1,599,749,639	1,561,894,456	1,497,550,110	67.2
445: GOBIERNO REGIONAL DEL DEPARTAMENTO DE CAJAMARCA							1,975,434,270	2,528,744,304	2,252,664,265	2,049,782,190	1,710,271,173	1,679,301,028	1,630,567,694	66.4
440: GOBIERNO REGIONAL DEL DEPARTAMENTO DE AMAZONAS							897,969,945	1,118,195,184	1,017,925,152	859,729,206	751,835,525	735,884,529	674,276,858	65.8
464: GOBIERNO REGIONAL DE LA PROVINCIA CONSTITUCIONAL DEL CALLAO							1,035,918,100	1,263,040,064	1,069,074,358	960,040,004	889,227,494	815,817,788	795,384,985	64.6

FUENTE: Consulta amigable MEF – 30-10-2020



## PRESUPUESTO EJECUTADO EN PROYECTOS A NIVEL FUNCION a Toda Fuente de Financiamiento

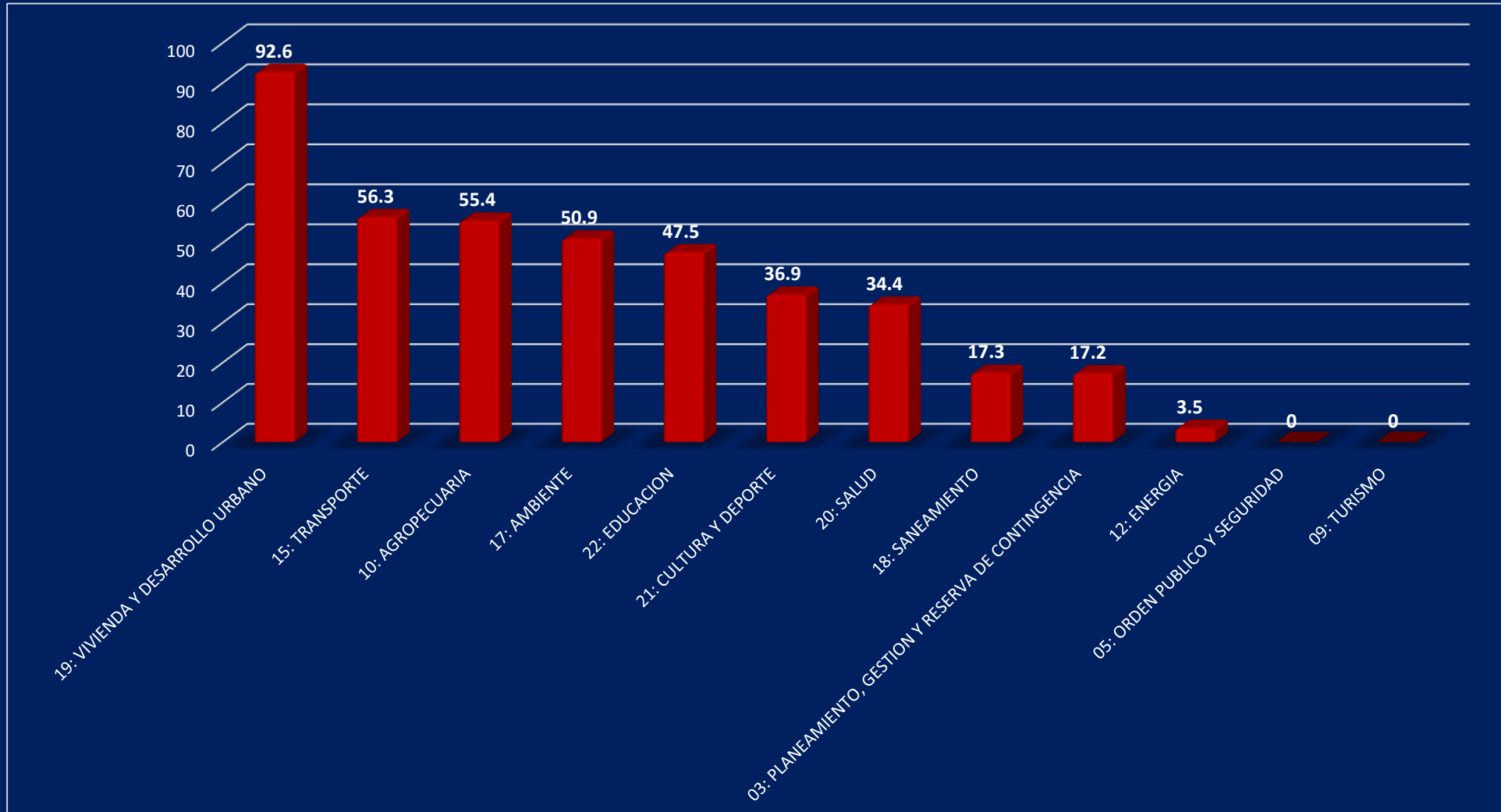

FUENTE: Consulta amigable MEF – 30-10-2020

# PROGRAMAS SOCIALES

# DEUDA SOCIAL 2020



## RESUMEN DE TRANSFERENCIAS DE SENTENCIAS JUDICIALES POR EJECUTORA - PERIODO 2020

N° BENEFICIARIOS	UNIDADES EJECUTORAS	DECRETO N°279-2020	TRANSFERENCIA GRUPO I	TRANSFERENCIA GRUPO II	TRANSFERENCIA GRUPO III	TOTAL TRANFERIDO PERIODO 2020
148	UGEL SATIPO	S/ 425,501.00	S/ 732,391.19	S/ 418,065.12		S/ 1,575,957.31
83	SALUD CHANCHAMAYO	S/ 996,687.00	S/ 298,585.47	S/ 146,356.03		S/ 1,441,628.50
42	UGEL PANGO	S/ 10,000.00	S/ 119,821.82	S/ 270,000.00		S/ 399,821.82
124	UGEL YAULI LA OROYA	S/ 377,906.00	S/ 351,291.67	S/ 145,098.66	S/ 180,938.61	S/ 1,055,234.94
35	RED DE SALUD PICHANAKI	S/ 90,000.00	S/ 190,000.00	S/ 120,000.00		S/ 400,000.00
55	EDUCACION PICHANAKI	S/ 90,000.00	S/ 142,723.12	S/ 234,309.54		S/ 467,032.66
154	EDUCACION CHUPACA	S/ 450,556.00	S/ 624,616.59	S/ 296,847.42		S/ 1,372,020.01
187	DIRECCION REGIONAL DE SALUD (DIRESA)	S/ 3,496,659.00	S/ 139,595.28	S/ 209,595.28		S/ 3,845,849.56
122	RED VALLE DEL MANTARO	S/ 2,261,609.00	S/ 270,000.00	S/ 137,930.47		S/ 2,669,539.47
117	UGEL CONCEPCION	S/ 456,953.00	S/ 399,057.82	S/ 162,099.23	S/ 302,167.32	S/ 1,320,277.37
326	AGRICULTURA	S/ 7,740,742.00	S/ 228,498.78	S/ 143,897.56		S/ 8,113,138.34
438	UGEL TARMA	S/ 532,490.00	S/ 813,097.90	S/ 894,205.75	S/ 860,166.42	S/ 3,099,960.07
59	HOSPITAL EL CARMEN	S/ 991,498.00	S/ 440,683.86	S/ 185,347.75		S/ 1,617,529.61
42	SALUD SATIPO	S/ 675,830.00	S/ 191,159.93	S/ 208,537.76		S/ 1,075,527.69
88	UGEL CHANCHAMAYO	S/ 800,321.00	S/ 535,000.00	S/ 500,000.00		S/ 1,835,321.00
202	UGEL JAUJA	S/ 1,155,542.00	S/ 1,057,497.00	S/ 365,764.09		S/ 2,578,803.09
295	SALUD TARMA	S/ 2,443,038.00	S/ 506,109.98	S/ 469,464.11		S/ 3,418,612.09
65	UGEL JUNIN	S/ 71,813.00	S/ 262,494.56	S/ 111,017.95		S/ 445,325.51
48	HOSPITAL DANIEL ALCIDES CARRION	S/ 688,070.00	S/ 210,909.12	S/ 287,393.91		S/ 1,186,373.03
946	UGEL HUANCAYO	S/ 4,773,702.00	S/ 1,602,489.53	S/ 900,976.95	S/ 1,040,783.14	S/ 8,317,951.62
326	DIRECCION REGIONAL DE EDUCACION (DREJ)	S/ 1,953,240.00	S/ 517,135.10	S/ 716,459.42	S/ 229,032.10	S/ 3,415,866.62
25	SALUD JUNIN	S/ 198,358.00	S/ 75,000.00	S/ 110,000.00		S/ 383,358.00
116	SALUD JAUJA	S/ 2,119,496.00	S/ 168,765.28	S/ 220,000.00		S/ 2,508,261.28
9	DIRECCION REGIONAL DE TRANSPORTE	S/ 112,619.00				S/ 112,619.00
7	SEDE	S/ 135,765.00			S/ 25,766.41	S/ 161,531.41
<b>4059</b>	<b>TOTAL</b>	<b>S/ 33,048,395.00</b>	<b>S/ 9,876,924.00</b>	<b>S/ 7,253,367.00</b>	<b>S/ 2,638,854.00</b>	<b>S/ 52,817,540.00</b>

# TRASLADOS HUMANITARIOS EN MEDIO DE LA PANDEMIA OCASIONADA POR LA COVID-19



**MONTO TOTAL DE  
LA INVERSIÓN:  
S/. 972,570**

**PIM 2020: S/. 972,570  
DEV. OCT. 2020:  
S/. 917,560**

**BENEFICIARIOS DIRECTOS**

**1104 PERSONAS**

**LOCALIZACIÓN DE LA INTERVENCIÓN:  
HUANCAYO – CHANCHAMAYO - SATIPO**

## **LOGROS:**

- El Gobierno Regional de Junín brindó alojamiento, alimentación, asistencia con todas las medidas de seguridad a la población que necesitaba trasladarse en medio del Estado de Emergencia decretado por el Gobierno Central.



# MANTENIMIENTO Y ACTUALIZACION DEL CATASTRO RURAL - TITULACION DE TIERRAS Y DE COMUNIDADES CAMPESINAS Y NATIVAS



**MONTO TOTAL DE  
LA INVERSIÓN:**  
S/. 1'128,777.00

**PIM 2020: 1'128,777.00  
DEV. OCTUBRE. 2020:**  
S/. 764,671

## BENEFICIARIOS DIRECTOS

**EN TITULOS**  
3000 POSESIONARIOS- 1000 FAMILIAS

**EN RECONOCIMIENTO**  
11 COMUNIDADES NATIVAS RECONOCIDAS  
EN SANEMAIENTO  
900 beneficiarios

**LOCALIZACIÓN DE LA INTERVENCIÓN:**  
CONCEPCIÓN, SATIPO, HUANCAYO,  
CHANCHAMAYO, SATIPO

## LOGROS:

- ENTREGA DE SEGURIDAD JURIDICA DE LOS PREDIOS A LOS BENEFICIARIOS DE LA TITULACION.
- 10 COMUNIDADES NATIVAS Y 01 COMUNIDAD CAMPESINA DEBIDAMENTE RECONOCIDAS.  
(Nuevo Ashaninka, Santa Guillermina, Boca Capirushari, Bajo Picaflor, Alto Sonomoro, Pampa Rosas, Villa San Martín San Miguel Centro Marankiari 2, Oguerigegui De Cenepa y Shawan Rama) y 01 Comunidad Campesina (Ayño Tolejala).

**MEJORAMIENTO DE LOS SERVICIOS DE APOYO AGRARIO PARA EL  
FORTALECIMIENTO DE LAS CADENAS PRODUCTIVAS DE CAFÉ, CACAO,  
CÍTRICOS, QUINUA, CUYES Y VACUNOS DE LECHE”  
CUI/SNIP 2264599/244542**



**MONTO TOTAL DE  
LA INVERSIÓN:  
S/. 15,638,684.40**

**PIM 2020: 1'000.000.00  
DEV. OCTUBRE. 2020:  
1'000.000.00**

**BENEFICIARIOS DIRECTOS**

**27,600 AGRICULTORES**

**6,900 PEQUEÑOS PRODUCTORES**

**276 ORGANIZACIONES**

**LOCALIZACIÓN DE LA INTERVENCIÓN:**

Huancayo, Chupaca, Concepción, Jauja, Tarma,  
Junín, Chanchamayo y Satipo.

**LOGROS:**

- **138 ORGANIZACIONES GANADORAS  
DEL PRIMER Y SEGUNDO CONCURSO  
CON UN MONTO DIRECTO DE  
s/.3,174,000.00**
- **69 MÓDULOS DEMOSTRATIVOS POR UN  
MONTO DE S/ 690.000,00  
FORTALECIMIENTO DE LAS CADENAS  
PRODUCTIVAS DE CAFÉ, CACAO,  
CÍTRICOS, QUINUA, CUYES Y VACUNOS  
DE LECHE**



## ADQUISICION DE EQUIPOS Y MOBILIARIO PARA LA PREVENCION, CONTROL, DIAGNOSTICO Y TRATAMIENTO DEL CORONAVIRUS EN LA REGION JUNIN



<b>MONTO TOTAL DE LA INVERSIÓN:</b>	<b>PIM 2020:</b>
<b>S/. 5'230,982.00</b>	<b>S/. 5'230,982.00</b>
	<b>DEV. OCT. 2020:</b>
	<b>S/. 3'506,203.51</b>

### BENEFICIARIOS DIRECTOS

**Población en general de la Región Junín.**

### LOCALIZACIÓN DE LA INTERVENCIÓN:

Región Junín – Multiprovincial -  
Multidistrital

### LOGROS:

La Región Junín adquirió camas eléctricas, ventiladores, monitores de funciones vitales, bombas de infusión, entre otros equipos, para el Hospital Carrión de Huancayo; además de la instalación del laboratorio en Pilcomayo que realiza pruebas moleculares para la detección del COVID-19; las cuales sirvieron para mitigar el avance de la pandemia ocasionada por la COVID-19 en la Región Junín.

## PROYECTO PARA CONTRARRESTAR EL AVANCE Y MITIGAR LOS EFECTOS DEL COVID-19 EN LA REGIÓN JUNÍN CON CUI: 2485869



**MONTO TOTAL DE LA INVERSIÓN:**  
**S/. 9,346,458**

**PIM 2020:9,346,458**  
**DEV. OCT. 2020:**  
**6,324,046.87**

**BENEFICIARIOS DIRECTOS**

**POBLACIÓN DE LA REGIÓN JUNÍN**

**HOSPITAL REGIONAL DOCENTE CLINICO QUIRURGICO DANIEL ALCIDES CARRION DE HUANCAYO**

### **LOGROS:**

- Mediante el equipamiento contamos con una sala de operaciones, una central de esterilización, una sala de laboratorio y equipamiento a UCI, dotados con equipos como: ventiladores, ecografía, equipo de raxos x estacionario y rodable entre otros equipos biomédicos, entre los cuales se logró mitigar el avance de la pandemia y controlar a los pacientes contagiados con la COVID-19.



# EJE SOCIAL



## ■ EDUCACION

# RECEPCIÓN Y ENTREGA DE TABLETAS PARA LA CONTINUIDAD DEL SERVICIO EDUCATIVO EN EL MARCO DEL COVID-19 PARA IIEE PRIMARIA Y SECUNDARIA REGIÓN JUNÍN EN EL MARCO DEL D.S. 006-2020 MINEDU

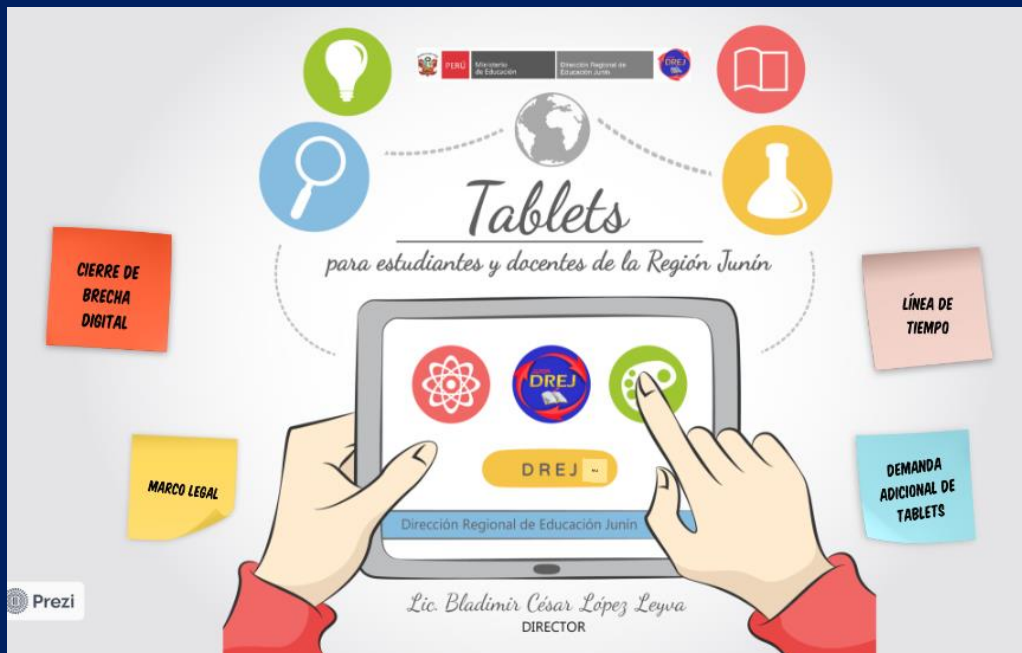

**LOCALIZACIÓN DE LA INTERVENCIÓN: 13 UGEL:** Huancayo, Concepción, Chupaca, Jauja, Tarma, Chanchamayo, Satipo, Pichanaki, Pangoa, Yauli, Junín, Río Tambo, Río Ene Mantaro.

## BENEFICIARIOS DIRECTOS

43169 ESTUDIANTES

4265 DOCENTES

1690 IIEE:  
1331 IIEE PRIMARIA Y 359 IIEE  
SECUNDARIA

## LOGROS: PRIMERA ENTREGA OCTUBRE 2020

- 967 ESTUDIANTES RECIBIERON LAS TABLETAS PARA ACCEDER A LA ESTRATEGIA “APRENDO EN CASA”
- 349 ESTUDIANTES RECIBIERON CHIPS CON DATOS PARA ACCEDER A LA ESTRATEGIA “APRENDO EN CASA”

# PROGRAMA PP 068 PREVAED JUNÍN



<b>MONTO TOTAL DE LA INVERSIÓN:</b>	<b>PIM 2020:585,031.00</b>
<b>S/. 585,031.00</b>	<b>DEV. OCT. 2020:</b>
	<b>209,827.79</b>

## BENEFICIARIOS DIRECTOS

**13 UGEL**

**Del Ámbito Regional**

## LOCALIZACIÓN DE LA INTERVENCIÓN:

Huancayo, Concepción, Chupaca, Jauja, Yauli, Junín, Tarma, Chanchamayo, Pichanaki, Satipo, Pangoa, Río Tambo y Río Ene Mantaro.

## LOGROS:

Ante la Epidemia y Emergencia Sanitaria por (COVID-19) los coordinadores del programa elaboraron guías y manuales de información de Bioseguridad para el uso pedagógico con los estudiantes.

# EJE SOCIAL



■ SALUD



# BRIGADA MÉDICO DE FAMILIA



**MONTO TOTAL DE LA INVERSIÓN:**  
S/. 3 millones 600 mil para contratación  
de personal de salud

## BENEFICIARIOS DIRECTOS

Un millón 246 mil personas  
pertenecientes a la región Junín

**LOCALIZACIÓN DE LA INTERVENCIÓN:**  
Toda la región Junín

## LOGROS:

- **Disminuir a 15 pacientes por día y en pacientes que requieren UCI 3 o 4 por día.**
- **Realizando el tamizaje a pacientes covid-19 en domicilios o puntos fijos. Con la finalidad de detectar oportunamente pacientes con COVID y dar tratamiento oportuno.**

# PRODUCCIÓN DE IVERMECTINA



MONTO TOTAL DE LA INVERSIÓN:  
S/. 80 MIL

BENEFICIARIOS DIRECTOS

PARA 10% DE TODA LA  
POBLACIÓN DE LA REGIÓN  
JUNIN

LOCALIZACIÓN DE LA INTERVENCIÓN:  
Toda la región Junín

## LOGROS:

- **Destinado al primer nivel de atención. La dosificación médica a pacientes portadores a través de las brigadas médicos de familia, centros de salud y boticas “Farma Junín”**





# BOTICAS “FARMA JUNÍN”



**MONTO TOTAL DE LA INVERSIÓN:**  
**S/. 520 Mil Soles.**

## **BENEFICIARIOS DIRECTOS**

**Un millón 246 mil personas  
pertenecientes a la región Junín**

**LOCALIZACIÓN DE LA INTERVENCIÓN:**  
**Toda la región Junín**



## **LOGROS:**

- **Implementación de 13 boticas regionales en las 9 provincias, con la finalidad de favorecer a la población de bajos recursos económicos de la selva y sierra central de la región Junín.**

# PLANTAS DE OXIGENO



## BENEFICIARIOS DIRECTOS

Un millón 246 mil personas  
pertenecientes a la región Junín

LOCALIZACIÓN DE LA INTERVENCIÓN:  
Toda la región Junín

## LOGROS:

- Se instaló 6 plantas de oxígeno a nivel regional, en el Hospital Regional Docente Clínico Quirúrgico Daniel Alcides Carrión, Hospital Julio César Demarini Caro de Chanchamayo, Hospital Manuel A Higa Arakaki – Satipo, Hospital Domingo Olavegoya Jauja, Hospital Félix Mayorca – Tarma



# ADQUISICIÓN DE TOMOGRAFO DE 128 CORTES



**MONTO TOTAL DE LA INVERSIÓN:**  
S/. 8 millones 821 mil soles

**BENEFICIARIOS DIRECTOS**

**635,432 HABITANTES**

**LOCALIZACIÓN DE LA INTERVENCIÓN:**  
HOSPITAL REGIONAL DOCENTE CLINICO  
QUIRURGICO DANIEL ALCIDES CARRION.

## **LOGROS:**

- **Población asegurada del ámbito de la población atendida de la ciudad de Huancayo, con atenciones en el área de servicios radiológicos con tomografía y resonador magnético.**

# CENTROS DE ATENCION TEMPORAL Y SEGUIMIENTO (CATS)



**MONTO TOTAL DE LA INVERSIÓN:**  
S/. 4 millones 983 mil soles

**BENEFICIARIOS DIRECTOS**

**635,432 HABITANTES**

**LOCALIZACIÓN DE LA INTERVENCIÓN:**  
PROVINCIAS DE HUANCAYO, JAUJA, TARMA,  
CHANCHAMAYO, SATIPO

## **LOGROS:**

- **A la fecha se atendieron más 600 personas positivas en todos los CATS con el objetivo de frenar la pandemia. Pacientes Covid son hospedados gratis para no contagiar a su familia**
- **Recibiendo atención médica, medicinas, alimentación, limpieza y lavandería sin costo alguno**

# LABORATORIO REFERENCIAL DE BIOLOGÍA MOLECULAR



**MONTO TOTAL DE LA INVERSIÓN:  
S/. 4.5 MILLONES DE SOLES**

**BENEFICIARIOS DIRECTOS**

**Un millón 246 mil personas  
pertenecientes a la región Junín**

**LOCALIZACIÓN:  
PILCOMAYO**



## **LOGROS:**

- **laboratorio certificado por el INS. Agiliza resultados de pruebas de diagnóstico por PCR, dengue, fiebre amarilla, influenza a, TBC, y otras enfermedades. Quienes podrán solicitar mediante sus centros de salud el análisis de sus muestras de laboratorio molecular.**



# INTERVENCION AL COVID 19



**MONTO TOTAL DE LA INVERSIÓN:**  
S/. 3 millones 947 mil

**BENEFICIARIOS DIRECTOS**

**246 mil personas en la región  
Junín**

**LOCALIZACIÓN DE LA INTERVENCIÓN:**  
5 hospitales de la región Junín

## **LOGROS:**

- 45,648 personas dadas de alta a nivel regional gracias a las diversas intervención con las brigadas médico de familia, ivermectinas, plasma, laboratorio molecular, reforzando de atención primaria ha mejorado oferta de camas de hospitalización y camas UCI.

# SECTORES INFRAESTRUCTURA

- OBRAS EN EJECUCION
- ESTUDIOS DE PRE INVERSION E INVERSION

# 156 Proyectos



N°	Provincias	cant. proyectos
1	Huancayo	28
2	Jauja	6
3	Concepción	7
4	Chupaca	18
5	Tarma	11
6	Yauli	5
7	Junín	11
8	Chanchamayo	25
9	Satipo	25

40.35%

VIAL

S/.124,775,338

28 proyectos

27.79%

SALUD

S/.85,941,456.00

40 proyectos

16.74%

EDUCACION

S/.18,910,476

45 proyectos

12.77%

SANEAMIENTO

S/.27,120,815.00

14 proyectos

2.31%

OTROS

S/.57,371,589

34 proyectos

# OBRAS EN EJECUCION



## ■ EDUCACION



# MEJORAMIENTO, AMPLIACION DE LOS SERVICIOS EDUCATIVOS DE LA INSTITUCION EDUCATIVA INTEGRADO INDUSTRIAL PERENE EN VILLA PERENE, DISTRITO DE PERENE - CHANCHAMAYO



**MONTO TOTAL DE  
LA INVERSION:**  
19'978,007.92

**PIM 2020:**  
2'821,968.00  
**DEV. A NOV. 2020:**  
5'365,138.95

## BENEFICIARIOS DIRECTOS

1,407 ESTUDIANTES DE NIVEL  
PRIMARIO Y SECUNDARIO

PERENE - CHANCHAMAYO - JUNIN

## LOGROS:

Se fortalecerá y fomentará el desarrollo de la capacidad cognitiva de la población estudiantil mediante el equipamiento adecuado de las aulas, centro de cómputo, laboratorios y otros.



**MEJORAMIENTO DEL SERVICIO EDUCATIVO DE NIVEL INICIAL DE LA I.E.  
N° 30882, COMUNIDAD NATIVA PAMPA MICHI, DISTRITO PERENE,  
PROVINCIA CHANCHAMAYO - CUI: 2306030**



**MONTO TOTAL DE  
LA INVERSIÓN:  
S/. 1'586,686.32**

**PIM 2020: S/.477,578.00**

**BENEFICIARIOS DIRECTOS**

**265 habitantes**

**MICRO REGIÓN SELVA CENTRAL**

**LOCALIZACIÓN DE LA INTERVENCIÓN:  
PERENE-CHANCHAMAYO- REGION JUNIN**



**LOGROS:**

Avance de obra al 97%

Mejoramiento de los servicios educativos en  
favor de la población infantil de Pampa Michi

**INSTALACION DEL POLIDEPORTIVO MUNICIPAL EN LA CIUDAD DE LA  
MERCED, DISTRITO DE CHANCHAMAYO, PROVINCIA DE  
CHANCHAMAYO – JUNIN – II ETAPA**



**OBRA EN EJECUCIÓN**

**MONTO TOTAL DE LA INVERSIÓN:  
S/. 1'969,037**

**BENEFICIARIOS DIRECTOS**

**13,024 Pobladores**

**LOCALIZACION**

**LA MERCED  
PROVINCIA DE CHANCHAMAYO**

**LOGROS**

La obra se encuentra con un porcentaje de avance de 50.0 %.

La obra mejorará la calidad de vida de los pobladores de la zona.

# OBRAS EN EJECUCION



■ SALUD



**“MEJORAMIENTO DE LOS SERVICIOS DE SALUD DEL HOSPITAL  
DE APOYO MANUEL HIGA ARAKAKI, DISTRITO DE SATIPO”  
CUI:2281442**



**OBRA EN EJECUCIÓN**

**MONTO TOTAL DE  
LA INVERSIÓN:**  
S/. 112'213,860.36

**PIM 2020: S/. 12'740,242.00  
DEV. OCT. 2020:  
S/.23'393,597.94**

**BENEFICIARIOS DIRECTOS**

**234,135 Beneficiarios**

**MACRO REGIÓN SELVA CENTRAL**

**LOCALIZACIÓN DE LA INTERVENCIÓN:**

**URBANIZACIÓN LAS PALMERAS, DISTRITO  
DE RIO NEGRO, PROVINCIA DE SATIPO,  
REGIÓN JUNIN**

**LOGROS:**

A la fecha se ha logrado ejecutar las obras -  
Trabajos preliminares, Movimiento de tierras,  
Obras de concreto simple, Obras de concreto  
armado.

Se cuenta con la aprobación para la  
EJECUCION DE LA PRESTACION DE  
ADICIONAL - DEDUCTIVO VINCULANTE  
N°01, - CERCO PERIMETRICO, con un  
presupuesto de S/. 462,058.60, que a la fecha  
se viene ejecutando.

**ADQUISICION DE PLANTA GENERADORA DE OXIGENO MEDICINAL;  
CONSTRUCCION DE CENTRAL DE OXIGENO Y RED DE SUMINISTRO DE OXIGENO;  
EN EL(LA) EESS HOSPITAL REGIONAL DOCENTE CLINICO QUIRURGICO DANIEL  
ALCIDES CARRION DE HUANCAYO**



**OBRA CULMINADA**

**MONTO TOTAL DE LA INVERSIÓN:  
S/. 1'467,338**

**BENEFICIARIOS DIRECTOS  
405,404 Pobladores**

**LOCALIZACION  
DISTRITO Y PROVINCIA DE  
HUANCAYO**

**LOGROS**

Construcción de Central de Oxígeno.  
Instalación de redes de gases medicinales.

# OBRAS EN EJECUCION



## ■ AGRICULTURA



# OBRA: INSTALACION, CONSTRUCCION Y EQUIPAMIENTO DEL INSTITUTO REGIONAL DEL CAFÉ

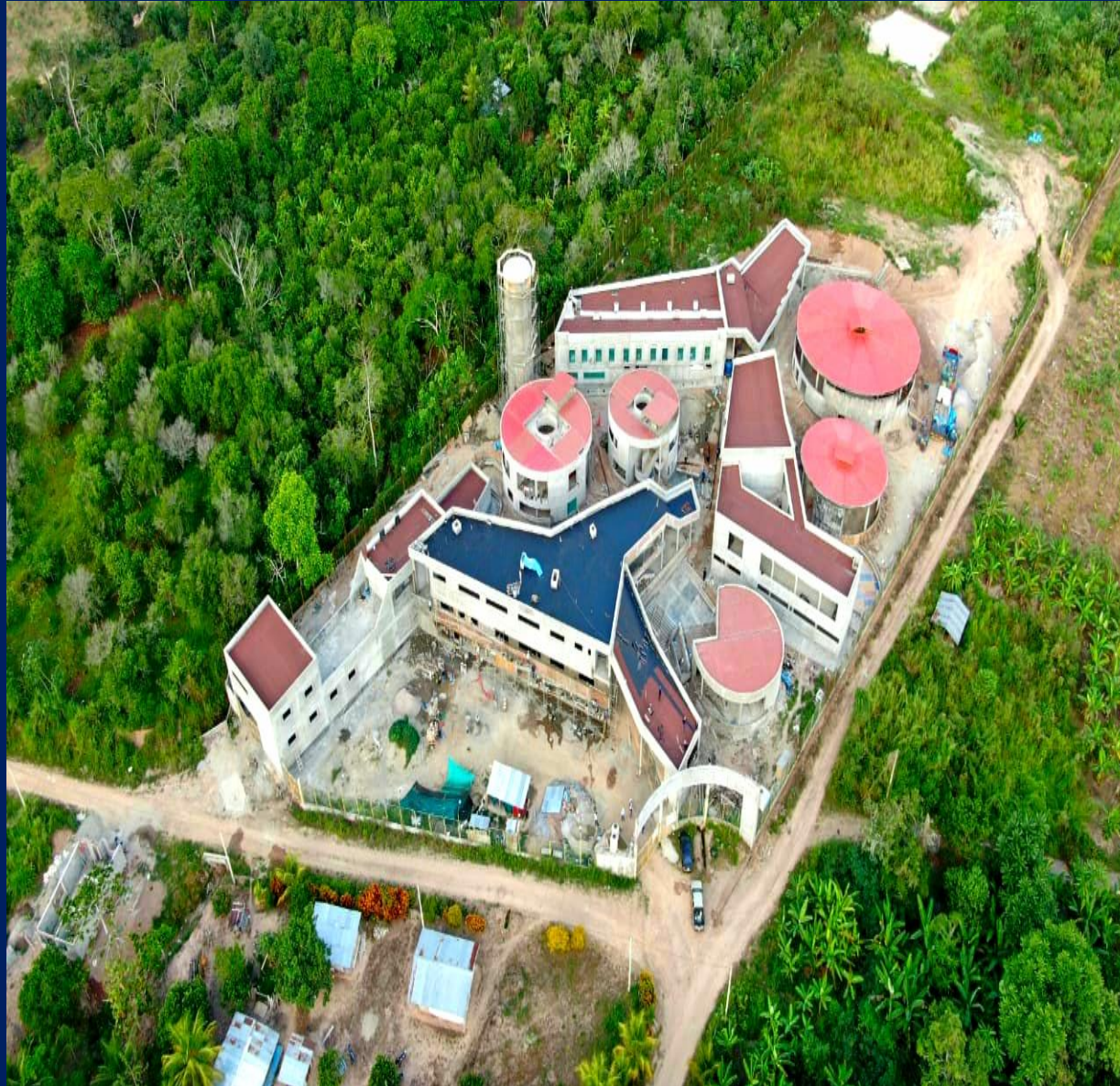

**MONTO TOTAL DE LA INVERSIÓN:** PIM 2020: S/. 3'293,953  
S/. 26'001,822.89 EJECUCION AL 77%

**BENEFICIARIOS DIRECTOS**

**38,404 CAFICULTORES**

**LOCALIZACIÓN: CENTRO  
POBLADO UNION CAPIRI,  
DISTRITO DE RIO NEGRO,  
PROVINCIA DE SATIPO**

## **LOGROS:**

- Obtener variedades de café por pisos altitudinales tolerantes a la ROYA
- Variedades de café de alto rendimiento y de buena calidad
- Obtener certificación orgánico y especial al producto café.



# OBRA: CREACION DEL CENTRO REGIONAL DE INNOVACION TECNOLOGICA DEL CACAO Y CULTIVOS TROPICALES



**MONTO TOTAL DE  
LA INVERSIÓN:  
S/. 31'001,822.89**

**EXPEDIENTE  
REMITIDO AL MINAGRI  
PARA REVISIÓN**

**BENEFICIARIOS DIRECTOS**

**17,500 Productores**

**LOCALIZACIÓN: CENTRO  
POBLADO CHAUVINI, DISTRITO  
DE PANGOA, PROVINCIA DE  
SATIPO**

## **LOGROS:**

- Investigación en situ de plagas y enfermedades.
- Asistencia Técnica
- Evaluación y certificación
- Derivados de post cosecha
- Estudio de Mercado
- Obtener tecnología de última generación



# OBRAS EN EJECUCION



## ■ SANEAMIENTO

# MEJORAMIENTO y AMPLIACION DE LOS SISTEMAS DE AGUA POTABLE Y ALCANTARILLADO DE LA CIUDAD DE SATIPO



**MONTO TOTAL DE LA INVERSION:**  
40'877,295.01

**PIM 2020:**  
574,401.00  
**FECHA DE PARALIZACION:**  
MAYO 2019

**BENEFICIARIOS DIRECTOS**

**22,544 HABITANTES**

**SATIPO - JUNIN**

## **PROBLEMÁTICA:**

Se suscribió adenda al Convenio, para que el Gore Junín financie la supervisión de la obra. Se solicitó la reactivación de la obra, la misma que se encuentra en trámite legal.



## AMPLIACION Y MEJORAMIENTO DE LOS SISTEMAS DE AGUA POTABLE Y ALCANTARILLADO DE LA CIUDAD DE SAN RAMON



**OBRA EN EJECUCIÓN**

<b><u>MONTO TOTAL DE LA INVERSION:</u></b>	<b><u>PIM 2020:</u></b>
35'566,428.96	9'809,452.00
	<b><u>DEV. OCTUBRE. 2020:</u></b>
	3'171,610.00

**BENEFICIARIOS DIRECTOS**

**15,369 HABITANTES**

**SAN RAMON - CHANCHAMAYO - JUNIN**

### **LOGROS:**

Se mejorara la calidad de vida de la población, al disminuir las enfermedades diarreicas y parasitarias mediante la ampliación la cobertura de servicios de agua potable y una adecuada recolección y tratamiento de las aguas residuales.



## ■ DEMARCACIÓN TERRITORIAL

**ASISTENCIA TECNICA Y NORMATIVA EN COORDINACION CON LA SDOT Y COMITÉ  
DE DSITRITALIZACION SANGANI PARA LA DACION DE LA LEY 31043, QUE  
DECLARA DE INTERÉS NACIONAL Y DE NECESIDAD PÚBLICA LA CREACIÓN DEL  
DISTRITO DE N LA PROVINCIA DE CHANCHAMAYO DEL DEPARTAMENTO DE JUNÍN**



**MONTO TOTAL DE  
LA INVERSIÓN:  
S/. 5,625.00**

**PIM 2020:  
DEV. AGO. 2020:  
S/. 5,625.00**

**BENEFICIARIOS DIRECTOS**

**POBLACION DEL NUEVO  
DISTRITO DE SANGANI 25,940  
habitantes**

**LOCALIZACIÓN DE LA INTERVENCIÓN:  
PROVINCIA DE CHANCHAMAYO**

**CONGRESO DE LA REPUBLICA**

**FE DE ERRATAS**

**LEY N° 31043**

Mediante Oficio N° 001018-2020-DP/SCM, la Secretaría del Consejo de Ministros solicita se publique Fe de Erratas de la Ley N° 31043, publicada en la edición del 19 de setiembre de 2020.

**DICE** : Ley N° 31042

**DEBE DECIR** : Ley N° 31043

**1886322-1**

**CONGRESO DE LA REPUBLICA**

**LEY N° 31042**

**EL PRESIDENTE DEL CONGRESO  
DE LA REPÚBLICA**

**POR CUANTO:**

**EL CONGRESO DE LA REPÚBLICA;  
Ha dado la Ley siguiente:**

**LEY QUE DECLARA DE INTERÉS NACIONAL  
Y NECESIDAD PÚBLICA LA CREACIÓN DEL  
DISTRITO DE SANGANI**

**Artículo Único. Declaración de interés nacional**  
Declarase de interés nacional y necesidad pública la creación del distrito de Sangani, en la provincia de Chanchamayo, departamento de Junín.

**POR TANTO:**

Habiendo sido reconsiderada la Ley por el Congreso de la República, insistiendo en el texto aprobado en sesión del Pleno realizada el día dieciocho de junio de dos mil veinte, de conformidad con lo dispuesto por el artículo 108 de la Constitución Política del Perú, ordeno que se publique y cumpla.

En Lima, a los diecisiete días del mes de setiembre de dos mil veinte.

**MANUEL MERINO DE LAMA**  
Presidente del Congreso de la República

**LUIS ALBERTO VALDEZ FARIAS**  
Primer Vicepresidente del Congreso de la República

**1886316-1**

**LOGROS:**

**- DICTAMEN DEL PROYECTO DE LEY  
2326-2020/CR, QUE DECLARA DE  
INTERÉS NACIONAL Y DE NECESIDAD  
PÚBLICA LA CREACIÓN DEL DISTRITO  
DE SANGANI EN LA PROVINCIA DE  
CHANCHAMAYO DEL DEPARTAMENTO  
DE JUNÍN**

## ■ MEDIO AMBIENTE



# PROYECTO: PROYECTO: “RECUPERACIÓN DEL SERVICIO ECOSISTÉMICO DE LA PROVISIÓN HIDROLÓGICA DEL ACR HUAYTAPALLANA – REGIÓN JUNÍN”



**MONTO TOTAL DE LA  
ACTIVIDAD S/. 2,240,111.00**

**PIM 2020: S/. 2,240,111.00**

**DEV. OCT. 2020: S/. 2,187,971.00**

## BENEFICIARIOS DIRECTOS

385,943 (N° de personas), pertenecientes a las comunidades de Acopalca, Llacsapirca, Racracaya, Aychana y Quilcas para la mejora Turística, agrícola y ganadería.

## LOCALIZACIÓN DE LA INTERVENCIÓN:

**PROVINCIA (S): HUANCAYO, CONCEPCIÓN  
DISTRITO (S): HUANCAYO, EL TAMBO, PARIAHUANCA,  
COMAS, QUILCAS**

## LOGRO:

- Construcción de viveros forestales en las 5 comunidades campesinas de beneficiarias de proyecto.
- Producción y adquisición de plántones forestales con fines de conservación de flora y fauna nativa.
- Construcción de un centro de interpretación.
- Construcción de 6 garitas.
- Construcción de 5 sistemas de riego (microreservorio)
- Construcción de un centro ceremonial



# RESERVA DE BIOSFERA BOSQUES DE NEBLINA – SELVA CENTRAL



## Conservación



## Desarrollo



## Apoyo logístico

**MONTO TOTAL DE LA ACTIVIDAD S/. S/1,471,655.00**

### BENEFICIARIOS DIRECTOS

115 organizaciones participantes.  
74 organizaciones comprometidas  
Población de 181 572 habitantes.

### LOCALIZACION

Ubicada en 06 provincias y 14 distritos:  
Tarma 02 distritos, Junín 01 distrito, Concepción 03 distritos, Jauja 01 distrito  
Chanchamayo 06 distritos, Satípo: 01 Distrito

### LOGROS :

- Expediente Aprobado por la UNESCO (sede París, Francia). 28 de octubre del 2020.
- RECONOCIMIENTO INTERNACIONAL COMO RESERVA DE BIOSFERA BOSQUES DE NEBLINA - SELVA CENTRAL.

- **DEFENSA CIVIL**



# ADMINISTRACIÓN Y ALMACENAMIENTO DE KITS PARA LA ASISTENCIA FRENTE A EMERGENCIAS Y DESASTRES



MONTO TOTAL DE LA  
ACTIVIDAD S/. 1,260,000.00

PIM 2020: S/. 1,260,000.00

DEV. AGO. 2020: S/. 1,150,964.00

## BENEFICIARIOS DIRECTOS

36,384 PERSONAS BENEFICIARIAS ENTRE DAMNIFICADOS  
Y AFECTADOS

## LOCALIZACIÓN DE LA INTERVENCIÓN:

Tarma, Concepción, Chupaca, Chanchamayo, Jauja,  
Junín, Satipo, Yauli, Huancayo

## LOGRO:

- ALMACÉN DE BIENES DE AYUDA HUMANITARIA DE LA REGIÓN JUNÍN ABASTECIDO EN UN 91,35%.
- REABASTECIMIENTO DE LOS ALIMENTOS DE AVANZADA DE LAS PROVINCIAS DE SATIPO Y CHANCHAMYO
- SE TUVO 98 ATENCIONES DE EMERGENCIAS POR DIVERSOS EVENTOS DE LOS CUALES 36,384 FUERON BENEFICIARIOS POR LAS EMERGENCIAS.

## MANTENIMIENTO DE CAUCES, DRENAJES Y ESTRUCTURAS DE SEGURIDAD FÍSICA FRENTE A PELIGROS



**MONTO TOTAL DE LA  
ACTIVIDAD S/. 373,781,00**

**PIM 2020: S/. 373,781,00**

**DEV. OCT. 2020: S/. 175,811,00**

### BENEFICIARIOS DIRECTOS

**15,500 POBLADORES ASENTADOS EN LUGARES  
DENOMINADOS EN RIESGO**

### LOCALIZACIÓN DE LA INTERVENCIÓN:

**DISTRITOS DE PICHANAKI, RIO TAMBO, PANGOA,  
COVIRIALI, MAZAMARI, PARIAHUANCA, ULCUMAYO**

### LOGRO:

- 24 INTERVENCIONES EN CARRETERAS RURALES DE ARTICULACIÓN CON CENTROS POBLADOS Y ZONAS PRODUCTIVAS DE CAPITALES DE DISTRITOS.
- 08 INTERVENCIONES EN RÍOS DE LOS DISTRITOS DE SATIPO Y CHANCHAMAYO Y DISTRITOS DEL VALLE DEL MANTARO.



# IMPLEMENTACION DE MEDIDAS DE PROTECCION ANTE BAJAS TEMPERATURAS



**MONTO TOTAL DE LA ACTIVIDAD**  
S/. 626,200.00

PIM 2020: S/. 626,200.00

DEV. OCT. 2020: S/. 607,533.00

## BENEFICIARIOS DIRECTOS

**NIÑOS Y NIÑAS MENORES DE 6 AÑOS, ADULTOS MAYORES 60 AÑOS, PERSONAS CON DISCAPACIDAD, MADRES GESTANTES**

## LOCALIZACIÓN DE LA INTERVENCIÓN:

PROVINCIAS DE HUANCAYO, JAUJA, CHUPACA, CONCEPCION, YAULI, JUNÍN, TARMA

## LOGRO:

- SE LOGRO ATENDER A MAS DE 36,384 PERSONAS DAMNIFICADAS Y AFECTADAS POR BAJAS TEMPERATURAS, EN LAS PROVINCIAS DE HUANCAYO, JAUJA, CHUPACA, CONCEPCION, YAULI, JUNÍN, TARMA, TOTAL 59 DISTRITOS ATENDIDOS EN EL AMBITO DE LA REGION JUNÍN.



**BIENES DE AYUDA HUMANITARIA (ABRIGO ALIMENTOS)  
GESTIONADOS POR LA PLATAFORMA DE DEFENSA CIVIL SEGÚN  
D.S. Nº 132-2020-PCM**



**MONTO TOTAL DE LA  
ACTIVIDAD  
S/. 626,200.00**

**PIM 2020: S/. 626,200.00**

**DEV. OCT. 2020: S/. 607,533,00**

**BENEFICIARIOS DIRECTOS**

**28 DISTRITOS PRIORIZADOS DEL ÁMBITO DE  
LA REGIÓN JUNÍN**

**LOGRO:**

- 25,865 KITS DE ABRIGO POR PELIGRO INMINENTE ANTE BAJAS TEMPERAS, DISTRIBUIDOS EN 28 DISTRITOS PRIORIZADOS DEL ÁMBITO DE LA REGIÓN JUNÍN.
- 91,000 TONELADAS CRUDAS POR PELIGRO INMEDIATO ANTE BAJAS TEMPERATURAS, DISTRIBUIDAS EN 28 DISTRITOS PRIORIZADOS DEL ÁMBITO DE LA REGIÓN JUNÍN.

## ■ VIVIENDA

## “MEJORAMIENTO DEL SISTEMA DE AGUA POTABLE DEL CENTRO POBLADO SAN JACINTO DE SHAURIATO, DISTRITO DE RIO NEGRO, PROVINCIA DE SATIPO”



**MONTO TOTAL DE  
LA INVERSIÓN: S/. 32, 497.45**

**BENEFICIARIOS DIRECTOS**

**350 HABITANTES**

**100 VIVIENDAS**

**LOCALIZACIÓN DE LA INTERVENCIÓN:  
RIO NEGRO**

### **LOGROS:**

- EL MANTENIMIENTOS DE SISTEMAS DE ABASTECIMIENTO DE AGUA POTABLE SE ESPERA BRINDAR A LA POBLACIÓN BENEFICIARIA UN SERVICIO DE AGUA DE CALIDAD.



**“RESTAURACIÓN Y MANTENIMIENTO DEL SISTEMA DE AGUA  
POTABLE DEL CENTRO POBLADO DOS DE MAYO DE ALTO CHENI,  
DISTRITO DE RIO NEGRO, PROVINCIA DE SATIPO”**



**MONTO TOTAL DE  
LA INVERSIÓN: S/. 26, 915.08**

**BENEFICIARIOS DIRECTOS**

**200 HABITANTES**

**70 VIVIENDAS**

**LOCALIZACIÓN DE LA INTERVENCIÓN:**

**RIO NEGRO**

**LOGROS:**

- LA RESTAURACIÓN Y EL MANTENIMIENTO DE SISTEMAS DE ABASTECIMIENTO DE AGUA POTABLE ES BRINDAR A LA POBLACIÓN UN SERVICIO CALIDAD DE AGUA.

## “CONSERVACIÓN DEL SISTEMA DE AGUA POTABLE DEL CENTRO POBLADO BAJO CAPIRO, DISTRITO DE SATIPO, PROVINCIA DE SATIPO”



**MONTO TOTAL DE  
LA INVERSIÓN: S/. 31, 141.06**

**BENEFICIARIOS DIRECTOS**

**100 HABITANTES**

**45 VIVIENDAS**

**LOCALIZACIÓN DE LA INTERVENCIÓN:  
SATIPO**

### **LOGROS:**

- LA EJECUCIÓN DEL LOS PLAN DE CONSERVACIÓN DE SISTEMAS DE ABASTECIMIENTO DE AGUA POTABLE A LA POBLACIÓN ES BRINDAR UN BUEN SERVICIO DE AGUA DE CALIDAD.



## “RESTAURACIÓN DEL SISTEMA DE AGUA POTABLE DEL CENTRO POBLADO BELLA ESPERANZA, DISTRITO DE SATIPO”



**MONTO TOTAL DE  
LA INVERSIÓN: S/. 27, 978.61**

**BENEFICIARIOS DIRECTOS**

**125 HABITANTES**

**55 VIVIENDAS**

**LOCALIZACIÓN DE LA INTERVENCIÓN:  
SATIPO**

### **LOGROS:**

- LA EJECUCIÓN DEL PLAN DE RESTAURACIÓN DEL SISTEMA DE ABASTECIMIENTO DE AGUA POTABLE SE BRINDAR A LA POBLACIÓN UN SERVICIO DE CALIDAD DE AGUA.



- ESTUDIOS DE PREINVERSION E INVERSION

# 1. SECTOR SALUD



**RESOLUCIÓN  
APROBACIÓN**

**079-2010-  
GRJ/GRI**

**PRESUPUESTO  
DE INVERSION**

**S/.  
97'910,565.04**

**MODALIDAD DE  
EJECUCION**

**CONTRATA**

**TIEMPO DE  
EJECUCION**

**540 DIAS  
CALENDARIOS  
/ 18 MESES**

**BENEFICIARIOS**

**52,551  
BENEFICIARIOS DIRECTOS**

**HOSPITAL SAN MARTÍN DE PANGOA**

**“MEJORAMIENTO DE LOS SERVICIOS DE SALUD EN EL HOSPITAL SAN MARTIN DE  
PANGOA, DISTRITO DE PANGOA, PROVINCIA DE SATIPO, JUNIN”**

**CUI  
N° 2281445**

## 2. SECTOR EDUCACIÓN



**PERFIL  
TÉCNICO**

**APROBADO/  
VIABLE**

**PRESUPUESTO  
VIABLE**

**S/.  
114,915,407.07**

**ESTADO DE  
ESTUDIO**

**EXPEDIENTE  
TÉCNICO EN  
EVALUACIÓN**

**BENEFICIARIOS**

**1656  
BENEFICIARIOS DIRECTOS**

**UNIVERSIDAD NACIONAL INTERCULTURAL "JUAN SANTOS ATAHUALPA"**

**"MEJORAMIENTO Y AMPLIACION DEL SERVICIO DE FORMACIÓN PROFESIONAL EN LA  
UNIVERSIDAD NACIONAL INTERCULTURAL DE CENTRAL "JUAN SANTOS ATAHUALPA" -  
DISTRITO DE PICHANAQUI - PROVINCIA DE CHANCHAMAYO"**

**CUI  
N° 2494144**



### 3. SECTOR TRANSPORTE



**PERFIL  
TÉCNICO**

**APROBADO/  
VIABLE**

**PRESUPUESTO  
VIABLE**

**S/.  
51,033,912.00**

**ESTADO DE  
ESTUDIO**

**EXPEDIENTE  
TÉCNICO EN  
EVALUACIÓN**

**BENEFICIARIOS**

**89,282  
BENEFICIARIOS DIRECTOS**

**PUENTE NORUEGA - PERENÉ**

**“AMPLIACIÓN Y MEJORAMIENTO DEL PUENTE NORUEGA, DISTRITO DE PERENE,  
SANTA ANA, PROVINCIA DE CHANCHAMAYO”**

**CUI  
N° 2277906**

# Creación de la Unidad Ejecutora: Hospital Regional Docente de Medicina Tropical "DR. JULIO CÉSAR DEMARINI CARO"



PERÚ

Ministerio  
de Economía y Finanzas

Despacho  
Viceministerial de Hacienda

Dirección  
General de Presupuesto Público

"DECENIO DE LA IGUALDAD DE OPORTUNIDADES PARA MUJERES Y HOMBRES"  
"AÑO DE LA UNIVERSALIZACIÓN DE LA SALUD"

Lima, 11 de noviembre del 2020.

**OFICIO N° 0769-2020-EF/50.07**

Señor

**FERNANDO POOL ORIHUELA ROJAS**

Gobernador Regional

GOBIERNO REGIONAL DEL DEPARTAMENTO DE JUNÍN

Jirón Loreto N° 363 - Huancayo - Junín

Departamento de Junín

Presente. -

Asunto : Solicitud de creación de Unidad Ejecutora

Referencia : a) Oficio N° 700-2019-GRJ/GR (HR. 158139-2019)  
b) Oficio N° 81-2020-GRJ-GR (HR. 001628-2020)  
c) Oficio N° 848-2019-GRJ/GR (HR. 001628-2020)  
d) Oficio N° 1306-2019-OGPPM-OP/MINSA (HR. 191341-2019)

Tengo el agrado de dirigirme a usted, en relación al documento de la referencia a), mediante el cual solicita opinión favorable para la creación de la Unidad Ejecutora: Hospital Regional Docente de Medicina Tropical "Dr. Julio César Demarini Caro", en la Provincia de Chanchamayo, en el marco del artículo 68 del Decreto Legislativo (D.L.) N° 1440, Decreto Legislativo del Sistema Nacional de Presupuesto Público, asimismo mediante el documento de la referencia b) y c) remite información complementaria para la creación de la citada unidad ejecutora.

Al respecto, se debe manifestar lo siguiente:

1. En el marco de lo establecido en el numeral 5.2 del artículo 5 del Decreto Legislativo N° 1440, Decreto Legislativo del Sistema Nacional de Presupuesto Público, la Dirección General de Presupuesto Público es competente para emitir pronunciamiento respecto a aspectos relacionados al proceso presupuestario y al sentido y alcance de la normatividad del Sistema Nacional de Presupuesto Público.

2. El artículo 68 del Decreto Legislativo N° 1440, señala lo siguiente:

(...)

*68.1 Las unidades ejecutoras se crean para el logro de objetivos de las políticas públicas y la contribución a la mejora de la calidad del servicio público.*

*68.2 Los titulares de los Pliegos Presupuestarios proponen a la Dirección General de Presupuesto Público la creación, fusión o cierre de unidades ejecutoras, y envía el sustento correspondiente, debiendo señalar el periodo de vigencia de dichas unidades ejecutoras. La Dirección General de Presupuesto Público aprueba la solicitud del Pliego tras la evaluación favorable de la documentación sustentatoria.*

*68.3 La creación de unidades ejecutoras se efectúa con cargo al presupuesto institucional del Pliego proponente, sin demandar recursos adicionales al Tesoro Público.*

*68.4 La Dirección General de Presupuesto Público establece mediante directiva, los*

# "MEDIDA CAUTELAR DEL HOSPITAL DE PICHANAQUI"

## CEDULA DE NOTIFICACIÓN N° 036-2020-MMCS

*Lima, 16 de noviembre de 2020.*

Señores:  
GOBIERNO REGIONAL DE JUNÍN  
Presente.-

Atención : Dr. Rodolfo Hipólito Untiveros Matos  
Procurador Público.

Domicilio Procesal : Jr. Loreto N°363 – Centro Cívico / Huancayo  
Región Junín.

Domicilio Procesal  
Electrónico : - rodolfo-untiveros@hotmail.com  
- apoyo@gmail.com

Por medio de la presente, cumplimos con notificarles la Resolución N° 18, de fecha 16 de noviembre del 2020, expedida por el Árbitro Único, en el proceso seguido entre CONSORCIO SELVA CENTRAL (EL DEMANDANTE o LA EMPRESA) y EL GOBIERNO REGIONAL DE JUNÍN (en adelante EL GORE, EL DEMANDADO o LA ENTIDAD):

Resolución N° 18 (CUADERNO CAUTELAR)  
Lima, 16 de noviembre del 2020.

Vistos los autos, y lo expuesto por las partes en la Audiencia Especial de fecha 12 de noviembre de 2020, y:

### CONSIDERANDOS:

PRIMERO: Que, con fecha 07 de octubre de 2020, se expidió la resolución N°14, con la cual, el Árbitro Único, resolvió lo siguiente:

*"...PRIMERO.- TÉNGASE PRESENTE los escritos de vistos, presentado por EL DEMANDANTE, de fecha 29 de septiembre de 2020 y 01 de octubre de 2020.*

*SEGUNDO.- TÉNGASE por absuelto el conocimiento por parte del CONSORCIO, conforme a lo ordenado en la resolución N°13 del presente cuaderno.*

*TERCERO.- DECLÁRESE EL LEVANTAMIENTO DE LA SUSPENSIÓN de las actuaciones arbitrales en el presente cuaderno.*



# IOARR EN ATENCION AL DECRETO DE URGENCIA 129-2020

N°	CUI	PROYECTO	MONTO	UEP
1	2487227	ADQUISICION DE ASPIRADOR DE SECRECIONES, BOMBA DE INFUSION, COCHE DE PARO EQUIPADO Y MONITOR DE FUNCIONES VITALES; ADEMÁS DE OTROS ACTIVOS EN EL(LA) EESS SAN MARTIN DE PANGOA - PANGOA DISTRITO DE PANGOA, PROVINCIA SATIPO, DEPARTAMENTO JUNIN	588,000.00	SEDE CENTRAL
2	2488262	ADQUISICION DE EQUIPO DE RAYOS X; EN EL(LA) EESS HOSPITAL REGIONAL DOCENTE CLINICO QUIRURGICO DANIEL ALCIDES CARRION DE HUANCAYO - HUANCAYO DISTRITO DE HUANCAYO, PROVINCIA HUANCAYO, DEPARTAMENTO JUNIN	306,335.00	SEDE CENTRAL
3	2503354	ADQUISICION DE AMBULANCIA RURAL; EN EL(LA) EESS SAN FERNANDO DE KIVINAKI - PERENE EN LA LOCALIDAD SAN FERNANDO DE KIVINAKI, DISTRITO DE PERENE, PROVINCIA CHANCHAMAYO, DEPARTAMENTO JUNIN	390,000.00	SEDE CENTRAL
4	2497323	ADQUISICION DE AMBULANCIA URBANA; EN EL(LA) EESS CIUDAD SATELITE - PERENE DISTRITO DE PERENE, PROVINCIA CHANCHAMAYO, DEPARTAMENTO JUNIN	340,000.00	SEDE CENTRAL
5	2486735	ADQUISICION DE BOMBA DE INFUSION, CAMA CAMILLA MULTIPROPOSITO TIPO UCI, COCHE DE PARO EQUIPADO Y COCHE PARA INTUBACION DIFICIL; ADEMÁS DE OTROS ACTIVOS EN EL(LA) EESS DE APOYO FELIX MAYORCA SOTO - TARMA DISTRITO DE TARMA, PROVINCIA TARMA, DEPARTAMENTO JUNIN	1,051,000.00	SEDE CENTRAL
6	2503860	ADQUISICION DE AMBULANCIA RURAL; EN EL(LA) EESS SAN RAMON - SAN RAMON DISTRITO DE SAN RAMON, PROVINCIA CHANCHAMAYO, DEPARTAMENTO JUNIN	394,000.00	SEDE CENTRAL
7	2486745	ADQUISICION DE ASPIRADOR DE SECRECIONES, BOMBA DE INFUSION, CAMA CAMILLA MULTIPROPOSITO TIPO UCI Y COCHE DE PARO EQUIPADO; ADEMÁS DE OTROS ACTIVOS EN EL(LA) EESS HOSPITAL REGIONAL DOCENTE DE MEDICINA TROPICAL DR. JULIO DEMARINI CARO - CHANCHAMAYO DISTRITO DE CHANCHAMAYO, PROVINCIA CHANCHAMAYO, DEPARTAMENTO JUNIN	1,057,000.00	SEDE CENTRAL
8	2499508	ADQUISICION DE AMBULANCIA FLUVIAL; EN EL(LA) EESS BETANIA - RIO TAMBO EN LA LOCALIDAD BETANIA, DISTRITO DE RIO TAMBO, PROVINCIA SATIPO, DEPARTAMENTO JUNIN	474,766.67	RED DE SATIPO
9	2499510	ADQUISICION DE AMBULANCIA FLUVIAL; EN EL(LA) EESS QUITENI - RIO TAMBO EN LA LOCALIDAD QUITENI, DISTRITO DE RIO TAMBO, PROVINCIA SATIPO, DEPARTAMENTO JUNIN	474,766.67	RED DE SATIPO
10	2486731	ADQUISICION DE ASPIRADOR DE SECRECIONES, BOMBA DE INFUSION, COCHE DE PARO EQUIPADO Y MONITOR DE FUNCIONES VITALES; ADEMÁS DE OTROS ACTIVOS EN EL(LA) EESS DE APOYO MANUEL HIGA ARAKAKI - SATIPO DISTRITO DE SATIPO, PROVINCIA SATIPO, DEPARTAMENTO JUNIN	792,000.00	RED DE SATIPO
11	2488109	ADQUISICION DE EQUIPO DE RAYOS X; EN EL(LA) EESS DE APOYO MANUEL HIGA ARAKAKI - SATIPO DISTRITO DE SATIPO, PROVINCIA SATIPO, DEPARTAMENTO JUNIN	349,280.00	RED DE SATIPO
		TOTAL	6,217,148.34	

# **“MEJORAMIENTO DE LOS SERVICIOS DE SALUD DE CENTRO DE SALUD DE PRIMER NIVEL DE ATENCION DISTRITO DE RIO TAMBO – SATIPO”**

## **RESOLUCIÓN GERENCIAL REGIONAL DE INFRAESTRUCTURA**

N° *126* -2020-G.R.-JUNÍN/GRI.

EL GERENTE REGIONAL DE INFRAESTRUCTURA DEL GOBIERNO REGIONAL JUNÍN.

Huancayo, *10.4* AGO 2020

### **VISTO:**



El Expediente Técnico del Proyecto: “MEJORAMIENTO DE LOS SERVICIOS DE SALUD DEL CENTRO DE SALUD DE PRIMER NIVEL DE ATENCIÓN I-3 DE LA C.N. PUERTO OCOPA, CENTRO POBLADO DE PUERTO OCOPA, DEL DISTRITO DE RIO TAMBO, PROVINCIA DE SATIPO, REGIÓN JUNÍN”, CUI N°2359534, remitido por el Jefe de Proyecto, arquitecto Nilton Fidel Llacza Zavala, con registro CAP N° 11438, para su conformidad y aprobación;



### **CONSIDERANDO:**

Que, mediante los siguientes documentos se designó al personal nombrado de la Gerencia Regional de Infraestructura para la elaboración del expediente técnico del proyecto “MEJORAMIENTO DE LOS SERVICIOS DE SALUD DEL CENTRO DE SALUD DE PRIMER NIVEL DE ATENCIÓN I-3 DE LA C.N. PUERTO OCOPA, CENTRO POBLADO DE PUERTO OCOPA, DEL DISTRITO DE RIO TAMBO, PROVINCIA DE SATIPO, REGIÓN JUNÍN”:

- Memorando N° 588-2020-GRJ-GRI del 31 de marzo de 2020, el Gerente Regional de Infraestructura Ing. Luis Ángel Ruiz Oré comunica al Ing. Augusto Paredes Taipe CIP 222409 su designación como especialista de metrados del expediente técnico citado;
- Memorando N° 589-2020-GRJ-GRI del 31 de marzo de 2020, el Gerente Regional de Infraestructura Ing. Luis Ángel Ruiz Oré comunica al Ing. José Luis Rojas Cajacuri CIP N° 222423 su designación como especialista de costos y presupuestos del expediente técnico citado;
- Memorando N° 590-2020-GRJ-GRI del 31 de marzo de 2020, el Gerente Regional de Infraestructura Ing. Luis Ángel Ruiz Oré comunica al Arq. Raúl Armando Álvarez Jesús CAP N° 2610 su designación como especialista de arquitectura del expediente técnico citado;

Que, mediante Resolución Gerencial Regional de Infraestructura N° 061-2020-G.R.-JUNIN/GRI de fecha 02 de abril del 2020, la Gerencia Regional de Infraestructura aprueba el plan de trabajo para la elaboración del expediente técnico del

# CONVENIO INTERINSTITUCIONAL CON SIMA "PUENTE NORUEGA"

"DECENIO DE LA IGUALDAD DE OPORTUNIDADES PARA MUJERES Y HOMBRES"  
"AÑO DE LA UNIVERSALIZACIÓN DE LA SALUD"



MEMORANDUM SG-SP-2020- 0 5 9

Callao, 03 de Agosto del 2020

Al: Jefe de la Oficina de Asesoría Jurídica de SIMA-PERÚ S.A.

Asunto: Remisión de ejemplar original de Adenda N° 02 al Convenio N° SP-2019-036A

Anexo: 1) UN (1) Ejemplar original de Adenda N° 02 al Convenio N° SP-2019-036A

- 1.- Por especial encargo del señor Contralmirante, Director Ejecutivo de SIMA-PERÚ S.A., por anexo remito a Ud. señor Capitán de Navío (CJ.), UN (1) Ejemplar original de la Adenda N° 02 al "Convenio de Cooperación Interinstitucional entre el Gobierno Regional de Junín y la empresa Servicios Industriales de la Marina S.A." N° SP-2019-036A - "Ampliación y mejoramiento del Puente Noruega, distrito de Perené - Santa Ana, provincia de Chanchamayo, Región Junín", solicitándole tenga a bien disponer su custodia correspondiente.

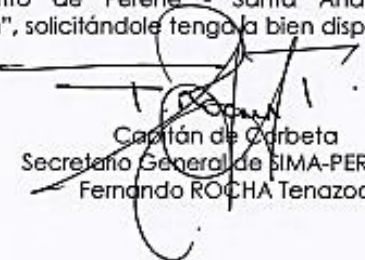
  
Capitán de Corbeta  
Secretario General de SIMA-PERÚ S.A.  
Fernando ROCHA Tenazoa



# I AUDIENCIA PÚBLICA DE RENDICIÓN DE CUENTAS REGIONAL 2020



**Gracias !!!**

*¡Trabajando con la fuerza del pueblo!*