

# II AUDIENCIA PÚBLICA DE RENDICIÓN DE CUENTAS REGIONAL 2019



**GOBIERNO REGIONAL  
JUNÍN**

**Dr. FERNANDO ORIHUELA ROJAS**  
Gobernador Regional de Junín

# PRESUPUESTO PARA PROYECTOS a Toda Fuente de Financiamiento



# **PRESUPUESTO EJECUTADO EN PROYECTOS**

## **a Toda Fuente de Financiamiento**



# EJECUCIÓN PRESUPUESTAL EN PROYECTOS DE INVERSIÓN a Toda Fuente de Financiamiento

**Navegador**  Buscador

Año **2019** | Sólo Proyectos

¿Quién gasta?		¿En qué se gasta?			¿Con qué se financian los gastos?		¿Cómo se estructura el gasto?	¿Dónde se gasta?		¿Cuándo se hizo el gasto?	
Ejecutora		Categoría Presupuestal	Producto/Proyecto	Función	Fuente	Rubro		Departamento		Trimestre	Mes
TOTAL							30,677,9				
Nivel de Gobierno R: GOBIERNOS REGIONALES							6,720,7				
Sector 09: GOBIERNOS REGIONALES							6,720,7				
Pliego							PIA	Ejecución		Avance %	
								Devengado		Girado	

4TO A NIVEL  
NACIONAL  
65.1% AL  
16/12/2019

Buscar ítem	Por código	Por descripción	¿Cómo buscar?							
<input type="radio"/> 462: GOBIERNO REGIONAL DEL DEPARTAMENTO DE UCAVALI	282,919,063	549,252,473	520,552,553	495,953,230	460,350,052	459,953,230	431,592,973	83.7		
<input type="radio"/> 442: GOBIERNO REGIONAL DEL DEPARTAMENTO DE APURIMAC	225,728,270	322,840,933	284,215,046	256,416,932	253,286,701	229,030,184	206,171,693	70.9		
<input type="radio"/> 454: GOBIERNO REGIONAL DEL DEPARTAMENTO DE MADRE DE DIOS	128,644,088	205,180,314	182,847,220	169,074,145	160,614,597	139,340,792	137,532,514	67.9		
<input checked="" type="radio"/> 450: GOBIERNO REGIONAL DEL DEPARTAMENTO DE JUNIN	325,041,845	440,112,291	415,776,927	393,517,932	301,292,135	286,382,023	175,045,612	65.1		
<input type="radio"/> 459: GOBIERNO REGIONAL DEL DEPARTAMENTO DE SAN MARTIN	244,731,557	381,877,967	363,923,160	316,533,983	265,430,694	246,432,138	232,731,675	64.5		
<input type="radio"/> 452: GOBIERNO REGIONAL DEL DEPARTAMENTO DE LAMBAYEQUE	260,800,654	364,884,705	347,804,646	311,596,739	256,617,678	223,346,401	216,914,653	61.2		
<input type="radio"/> 456: GOBIERNO REGIONAL DEL DEPARTAMENTO DE PASCO	190,427,437	347,986,038	324,874,735	252,971,686	214,130,138	204,488,995	174,254,015	58.8		
<input type="radio"/> 448: GOBIERNO REGIONAL DEL DEPARTAMENTO DE HUANUCO	248,576,827	332,361,792	307,579,160	244,337,255	230,989,314	194,779,480	183,390,516	58.6		
<input type="radio"/> 449: GOBIERNO REGIONAL DEL DEPARTAMENTO DE ICA	107,077,230	192,156,200	179,346,386	166,776,314	157,500,440	109,154,824	100,001,615	56.8		
<input type="radio"/> 455: GOBIERNO REGIONAL DEL DEPARTAMENTO DE MOQUEGUA	183,886,549	185,959,665	165,625,946	128,968,544	125,315,419	104,980,736	88,139,091	56.5		
<input type="radio"/> 453: GOBIERNO REGIONAL DEL DEPARTAMENTO DE LORETO	301,422,603	517,583,176	482,279,814	376,143,117	296,137,284	277,802,817	246,449,659	53.7		
<input type="radio"/> 458: GOBIERNO REGIONAL DEL DEPARTAMENTO DE PUNO	202,664,349	399,615,555	370,460,559	266,210,388	230,470,882	212,866,881	206,767,980	53.3		
<input type="radio"/> 446: GOBIERNO REGIONAL DEL DEPARTAMENTO DE CUSCO	477,526,106	647,501,100	441,058,088	382,689,844	369,245,111	338,228,769	322,445,632	52.2		
<input type="radio"/> 463: GOBIERNO REGIONAL DEL DEPARTAMENTO DE LIMA	158,820,738	340,318,566	283,556,641	185,668,846	182,865,024	164,993,041	132,728,824	48.5		
<input type="radio"/> 443: GOBIERNO REGIONAL DEL DEPARTAMENTO DE AREQUIPA	625,552,786	831,745,956	660,245,121	576,147,439	441,525,431	391,677,101	383,945,961	47.1		
<input type="radio"/> 460: GOBIERNO REGIONAL DEL DEPARTAMENTO DE TACNA	155,086,487	283,852,938	218,798,916	143,548,456	138,139,210	130,607,484	129,806,425	46.0		
<input type="radio"/> 447: GOBIERNO REGIONAL DEL DEPARTAMENTO DE HUANCAYELICA	236,313,256	297,395,694	250,212,236	225,298,853	153,161,753	135,829,370	130,761,781	45.7		
<input type="radio"/> 441: GOBIERNO REGIONAL DEL DEPARTAMENTO DE ANCASH	220,520,644	461,841,569	386,208,553	271,342,821	248,509,161	193,156,280	164,051,223	41.8		
<input type="radio"/> 444: GOBIERNO REGIONAL DEL DEPARTAMENTO DE AYACUCHO	457,001,657	505,228,700	432,174,072	362,682,893	221,790,708	200,878,496	197,905,770	39.8		
<input type="radio"/> 440: GOBIERNO REGIONAL DEL DEPARTAMENTO DE AMAZONAS	298,113,622	397,075,264	306,506,247	167,736,937	159,061,293	156,413,159	137,631,939	39.4		



# PRESUPUESTO EJECUTADO EN PROYECTOS A NIVEL FUNCIÓN

## a Toda Fuente de Financiamiento

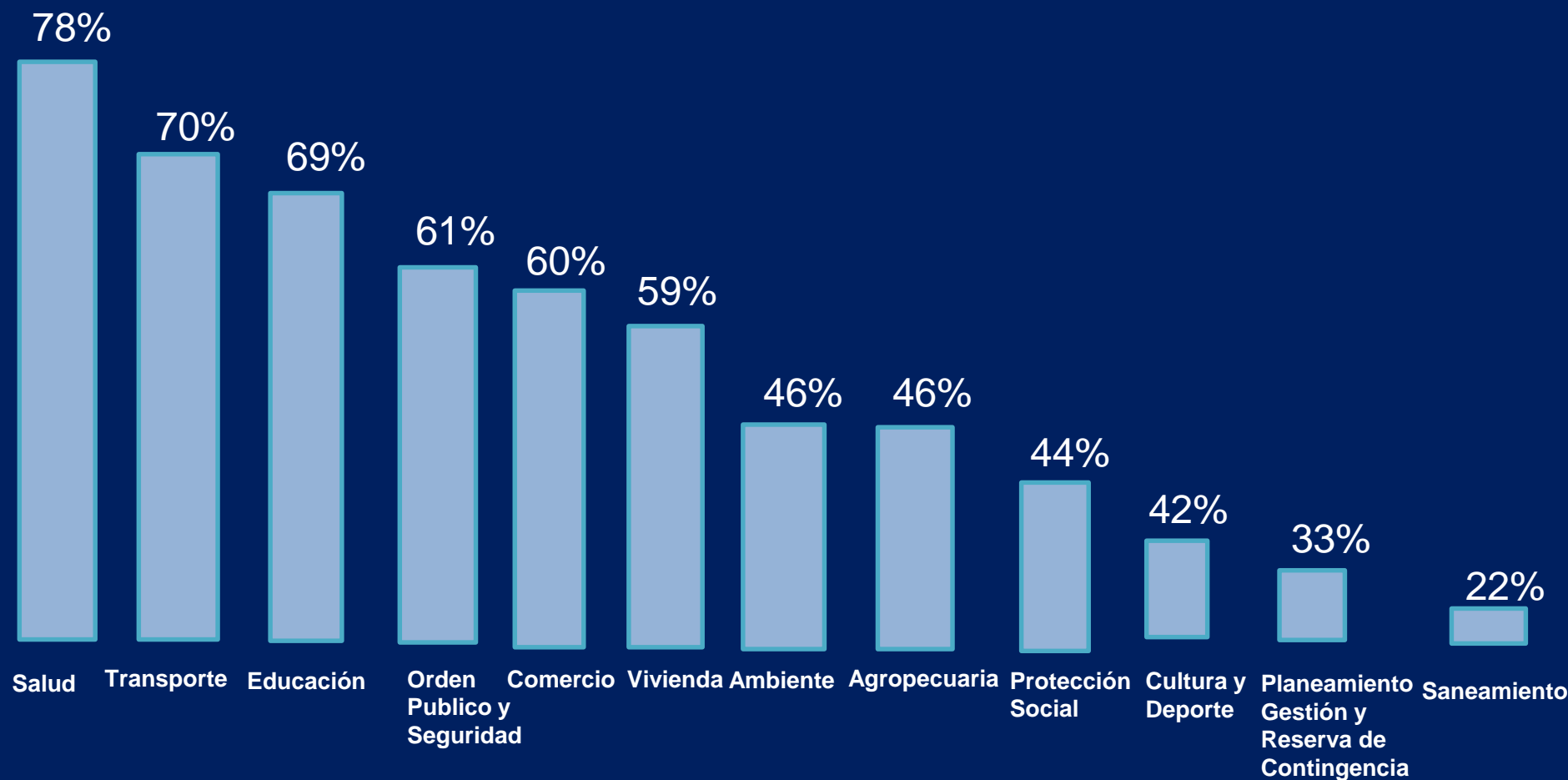

# DEUDA SOCIAL

# PAGO DE LA DEUDA SOCIAL



DECRETO SUPREMO N° 166-2019 EF

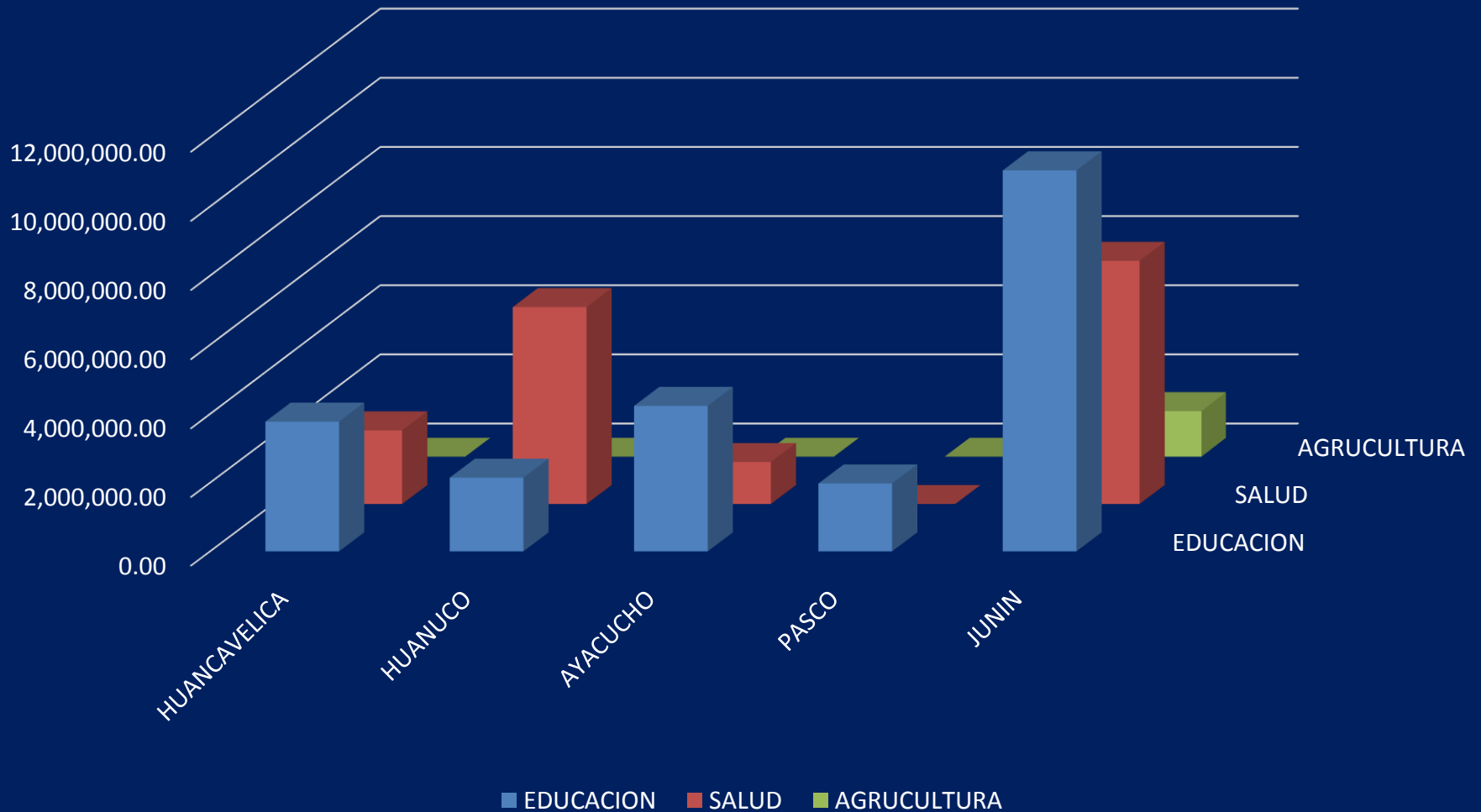

# **JUNIN LIBRE DE ANALFABETISMO**

# ACTUALIZACIÓN E IMPLEMENTACIÓN PILOTO DEL CURRÍCULO REGIONAL DE EDUCACIÓN BÁSICA



**RESULTADO** **01**  
**Curricula Regional**

## BENEFICIARIOS

**5,685 INSTITUCIONES  
EDUCATIVAS**

**24,321 DOCENTES**

**333,887 ALUMNOS**

## LOGROS:

**Implementar el Currículo Regional  
con Identidad Regional:**

**Historia, filosofía, Educación Tributaria,  
Medio Ambiente, Economía, informe de  
la Comisión de la Verdad y  
Reconciliación**

# PROGRAMAS SOCIALES



# PROGRAMA DE ALFABETIZACIÓN



**RESULTADO**

**03**

**Proyectos Aprobados**

**BENEFICIARIOS**

**67,000 PERSONAS ILETRADAS**

**712 PROMOTORES**

**1,322 COMUNIDADES DE APRENDIZAJE**

## **LOGROS:**

- **DECLARAR A JUNÍN “LIBRE DE ANALFABETISMO”**
- **REDUCIR EN 5.4% LA TASA DE ANALFABETISMO**
- **REDUCIR EN 1.7% LA TASA DE DESEMPLEO A TRAVES DE PROYECTOS PRODUCTIVOS**

# PROGRAMA PSICÓLOGO POR COLEGIO



**RESULTADO** **52,042**  
**Atenciones**

**BENEFICIARIOS**

**63,427 ALUMNOS**

**90 INSTITUCIONES EDUCATIVAS**

**125 PSICÓLOGOS**

## **LOGROS:**

- REDUCCIÓN DEL 11% de TRASTORNOS DEPRESIVOS,
- 25% CONSUMO DE ALCOHOL
- Y 22% VIOLENCIA FAMILIAR



# PROGRAMA ODONTÓLOGO POR COLEGIO



**RESULTADO** **63,689**  
**Atenciones**

**BENEFICIARIOS**

**63,427 ALUMNOS**

**112 INSTITUCIONES EDUCATIVAS**

**122 ODONTÓLOGOS**

**115 EQUIPOS ODONTOLÓGICOS**

## **LOGROS:**

- AFILIACIÓN TOTAL DE ALUMNOS AL SIS (SEGURO INTEGRAL DE SALUD)
- GESTIÓN DE 26,800 KITS LIMPIEZA BUCAL DONADO POR EMPRESA COLGATE

# REACTIVACION MEDICOS POR FAMILIA MODULOS PARA EL PROGRAMA MÉDICOS DE LA FAMILIA - VRAEM



**RESULTADO** 97 Módulos de  
Atención

## BENEFICIARIOS

194,000 BENEFICIARIOS DIRECTOS

291 PROFESIONALES DE SALUD

04 DISTRITOS DEL VRAEM

Distrito	N° Módulos
Mazamari	19
Pangoa	14
Vizcatan del Ene	08
Rio Tambo	56

# EQUIPAMIENTO EN ESTABLECIMIENTOS DE SALUD



# INFRAESTRUCTURA EN EQUIPAMIENTO EN ESTABLECIMIENTOS DE SALUD DE LA REGIÓN JUNÍN



## ADQUISICIÓN DE 06 AMBULANCIAS

**BENEFICIARIOS**  
**350,00 PERSONAS**

### IPRESS

Pangoa	01 Ambulancia Tipo II
Chupaca	01 Ambulancia Tipo I
Carhuamayo	01 Ambulancia Tipo I
Chilca	01 Ambulancia Tipo I
Chanchamayo	01 Ambulancia Tipo II
Satipo	01 Ambulancia Tipo II

# INFRAESTRUCTURA

- OBRAS EN EJECUCIÓN
- ESTUDIOS DE PRE INVERSIÓN E INVERSIÓN

# OBRAS EN EJECUCIÓN

## ■ EDUCACIÓN

# CONSTRUCCIÓN DE LA I.E. INICIAL Nº 945, DE MENTUSHARI - DISTRITO DE LLAYLLA, PROVINCIA DE SATIPO



Monto de la Obra  
**S/. 1'463,330.60**

PIM  
S/. 1'704,905.00  
Devengado  
S/. 1'223,113.00

**Avance físico: 79.58 %**

**Población del Anexo de  
Mentushari y circundantes con  
900 habitantes.**



# CONSTRUCCIÓN DEL NIVEL INICIAL DE LA I.E. N° 30882, CC.NN. PAMPA MICHÍ, DIST. PERENE, PROV. CHANCHAMAYO



Monto de la Obra  
**S/. 1'586,686.32**

PIM  
S/. 1'654,084.00  
Devengado  
S/. 647,945.00

**Avance físico: 54.29 %**

**Población de la Comunidad  
Nativa Pampa Michi con 2400  
habitantes.**





# CONSTRUCCIÓN E IMPLEMENTACIÓN DE LA INFRAESTRUCTURA DE LA I.E.I. DIVINO NIÑO JESÚS - SATIPO



Monto de la Obra  
**S/. 1'331,855.91**

PIM  
**S/.397,899,00**  
Devengado  
**S/.239,803.00**

**Avance físico: 100%**

**Población beneficiaria:  
6,397 estudiantes**



# CONSTRUCCIÓN DE LA INSTITUCIÓN EDUCATIVA INTEGRADO INDUSTRIAL PERENE - VILLA PERENÉ - PERENÉ



**Monto de la Obra**  
**S/.19,978,007.92**

**PIM**  
**S/. 3,829,674.00**  
**Devengado**  
**S/. 1,799,587**

**Avance físico: 12.27%**

**Beneficiarios: toda la población  
estudiantil de los niveles primario  
y secundario del distrito de  
Perené.**



# MEJORAMIENTO DEL SERVICIO DE EDUCACIÓN PRIMARIA EN LA I.E.N°30723, EXALTACIÓN DE LA SANTA CRUZ DEL CENTRO POBLADO DE PICOY, DIST. ACOBAMBA, PROV. TARMA



Monto de la Obra  
**S/. 2,491,898.98**

PIM  
**S/.1,694,790.00**  
Devengado  
**S/.1,636,578.00**

**Avance físico: 100%**

**Beneficiarios directos: 1,118  
habitantes**

**Población estudiantil del Centro  
Poblado de Picoy.**



# MEJORAMIENTO DEL SERVICIO EDUCATIVO DE NIVEL PRIMARIO EN LA I.E. 30289, DIST. ACO, PROV. CONCEPCIÓN



Monto de la Obra  
**S/. 2,043,526.57**

PIM  
**S/ .1,138,113.00**  
Devengado  
**S/ .853,132.00**

**Avance físico: 87.85%**

**Beneficiarios directos: 497  
habitantes**

**Población estudiantil del Distrito de  
Aco.**



# “INSTALACIÓN DE LOS SERVICIOS DE EDUCACIÓN INICIAL ESCOLARIZADA EN LA I.E. N° 30064 - BARRIO PROGRESO, DIST. AHUAC, PROV. CHUPACA”



Monto de la Obra  
**S/. 1'463,330.60**

PIM  
S/. 1'426,150.00  
Devengado  
S/. 892,468.00

**Avance físico: 68.00 %**

**Población del Barrio Progreso y  
circundantes con 620  
habitantes.**



# MEJORAMIENTO DEL DEL SERVICIO DE EDUCACIÓN PRIMARIA EN LA I.E. N° 31915, DIST. CHONGOS BAJO, PROV. CHUPACA



Monto de la Obra  
**S/. 3'470,529.36**

PIM  
S/. 2'500,000.00  
Devengado  
S/. 1,654,030.82

**Avance físico: 36.63%**

**Beneficiarios: Toda la población  
estudiantil de los niveles  
primario del distrito de Chongos  
Bajo.**





# MEJORAMIENTO E IMPLEMENTACIÓN INTEGRAL DE LA INFRAESTRUCTURA DE LA I.E.E. N°30093 ENRIQUE ROSADO ZARATE DE NIVEL PRIMARIO EN EL CENTRO URBANO DE SICAYA, DIST. SICAYA – HUANCAYO



**Monto de la Obra**  
**S/. 3'153,226.18**

**PIM**  
**S/. 3'608,703.00**  
**Devengado**  
**S/. 1,655,296.00**

**Avance físico: 30.06%**

**Beneficiarios: Toda la población  
estudiantil de los niveles primario  
del distrito de Sicaya.**



# “MEJORAMIENTO Y AMPLIACIÓN DEL SERVICIO EDUCATIVO DE EDUCACIÓN INICIAL ESCOLARIZADA DE LA I.E.I. N° 365 DIST. SAN AGUSTÍN DE CAJAS, PROV. HUANCAYO” - SALDO DE OBRA



Monto de la Obra  
**S/. 1,307,719.00**

PIM  
S/. 1,072,719.00  
Devengado  
S/. 799,583.00

**Avance Físico: 37.28%**

**Población beneficiaria: 588 habitantes**



# AUDIENCIA PÚBLICA GRJ - 2019



■ SALUD

# MANTENIMIENTO DE INFRAESTRUCTURA DEL PROGRAMA MEDICOS DE LA FAMILIA



**RESULTADO** **35**  
**Consultorios**

**BENEFICIARIOS**

**70,000 BENEFICIARIOS  
DIRECTOS**

**70 PROFESIONALES DE SALUD**

Distrito	N° Consultorios
Sangani	13
Satipo	08
El Tambo J.P.V.	08
Tarma	06

# CONSTRUCCIÓN DEL HOSPITAL DE APOYO PICHANAKI, DISTRITO DE PICHANAKI - CHANCHAMAYO

**Monto de la Obra**  
**S/. 78'825,239,35**

**PIM**  
**S/. 22'343,182,00**

**Devengado**  
**S/. 14'337,326,00**

**Avance físico: 47.42%**

**Población beneficiaria: 80,477**  
**habitantes**





# MEJORAMIENTO DE LA CAPACIDAD RESOLUTIVA DEL CENTRO DE SALUD DE MAZAMARI, RED SATIPO, DIRESA, JUNÍN, DISTRITO DE MAZAMARI, SATIPO

Monto de la Obra  
**S/. 6'347,167,91**

PIM  
S/.347,253.00  
Devengado  
S/.339,193,00

**Avance físico: 100%**

**Población beneficiaria: 33,678  
personas**

**Población del Distrito de  
Mazamari**



# MEJORAMIENTO DE LOS SERVICIOS DE SALUD DEL HOSPITAL DE APOYO MANUEL HIGA ARAKAKI, PROVINCIA DE SATIPO, REGION JUNIN



**Monto de la Obra**  
**S/.112'213,860,36**

**PIM**  
**S/.28'937,325**  
Devengado  
**S/.28'675,323**

**Población beneficiaria:**

**234,135 habitantes**



# MEJORAMIENTO DE LOS SERVICIOS DE SALUD EN EL HOSPITAL SAN MARTIN DE PANGO, DISTRITO DE PANGO, PROVINCIA DE SATIPO, DEPARTAMENTO DE JUNIN.



Monto de la Obra  
**S/. 77,688,430.99**

**Estado situacional: En ejecución  
de obra**

**Beneficiarios directos : 52,551  
habitantes**

**y toda la población en general el  
Distrito de Pango**

# IMPLEMENTACIÓN DEL INSTITUTO REGIONAL DE ENFERMEDADES NEOPLÁSICAS DE LA MACRO REGIÓN DEL CENTRO DEL PERÚ



Monto de la Obra

**S/.206,807,474.66**

**Avance físico: 100%**

**Beneficiarios : 1,350,783  
habitantes**



## ■ ELECTRIFICACIÓN



# AMPLIACIÓN DE REDES ELÉCTRICAS



**SNIP 216305**

**CHANCHAMAYO, SATIPO,  
CHUPACA Y CONCEPCIÓN**

**COSTO DEL PROYECTO**

**PROGRAMADO S/. 8'375,230.43**

**BENEFICIARIOS**

**36 Localidades Beneficiadas  
mediante 695 conexiones  
domiciliarias.**

**SNIP 293783**

**CHANCHAMAYO, JAUJA, YAULI Y  
JUNÍN.**

**COSTO DEL PROYECTO**

**PROGRAMADO 9'135,945.47**

**BENEFICIARIOS**

**38 Localidades Beneficiadas  
mediante 921 conexiones  
domiciliarias.**



# "CONSTRUCCIÓN DEL SISTEMA ELÉCTRICO DE BETANIA – ELECTRIFICACIÓN DE 8 LOCALIDADES DE LA CUENCA DEL RIO TAMBO – PROV. SATIPO"

MONTO DE LA  
OBRA  
S/. 9,448,042.48

PIM 2019  
S/. 179,756.00

## BENEFICIARIOS

Población beneficiaria: 10 164 personas

Estado actual: Se viene elaborando el expediente de Saldo para la culminación de la obra



## ■ SANEAMIENTO



# MEJORAMIENTO Y AMPLIACIÓN DE LOS SISTEMAS DE AGUA POTABLE Y ALCANTARILLADO DE SATIPO



Monto de la Obra  
**S/. 40'855,897.57**  
soles

PIM  
**S/. 21'008,017**  
Devengado  
**S/. 0.00**

**Avance físico: 23.17 %**

**Población beneficiaria:  
22,544 habitantes**



# AMPLIACIÓN Y MEJORAMIENTO DE LOS SISTEMAS DE AGUA POTABLE Y ALCANTARILLADO DE LA CIUDAD DE SAN RAMÓN



Monto de la Obra  
**S/. 33,678,938.16**

PIM  
S/. 24,876,138  
Devengado  
S/. 10,499,896.45

**Población  
beneficiaria:**

**15,369 habitantes**



**“CONSTRUCCIÓN DE ALCANTARILLADO PLUVIAL AV. FERROCARRIL - JR.  
ROSARIO - AV. FLOR DE MAYO. TRAMO AV. HUAYTAPALLANA - JR. ROSARIO - AV.  
EVITAMIENTO, DIST. EL TAMBO - HUANCAYO, II ETAPA”**



**Monto de la Obra  
S/. 1'770,158**

**Avance físico: 100%**

**Población beneficiaria: 11,808  
habitantes**

# “CONSTRUCCION DE LÍNEA DE CONDUCCIÓN; EN LA EPS SEDAM HUANCAYO S.A. EN LA LOCALIDAD VILCACOTO, DIST. HUANCAYO, PROV. HUANCAYO”



Monto de la Obra  
**S/. 770,969.00**

PIM  
**S/. 770,969**  
Devengado  
**S/. 14,294.00**

**Población beneficiaria:**

**La población de Huancayo, El  
Tambo y Chilca**

# AUDIENCIA PÚBLICA GRJ - 2019



■ VIAL



# MEJORAMIENTO DEL SERVICIO DE TRANSITABILIDAD PEATONAL Y VEHICULAR DE LA CALLE JUAN LAM SALINAS DEL ASENTAMIENTO HUMANO PLAYA HERMOSA, DIST. SAN RAMÓN - CHANCHAMAYO



Monto de la Obra  
**S/. 1'638,814.64**  
soles

PIM  
**S/.1,361,015**  
Devengado  
**S/. 834,518.33**

**Avance físico: 87.16 %**

**Población beneficiaria:**  
**22,292 habitantes**



# MEJORAMIENTO DEL SERVICIO DE TRANSITABILIDAD EN EL TRAMO DEL CRUCE RICARDO PALMA A LA PLAZA PRINCIPAL DE COVIRIALI, DIST. COVIRIALI, PROV. SATIPO, IV ETAPA



Monto de la Obra  
**S/.3,011,511.62**

PIM  
**S/.2,449,789.00**

**Población beneficiaria:**

**14,958 habitantes**



# “MEJORAMIENTO DE LA CARRETERA HUAYAUNIOCC – HUASAHUASI, DIST. HUASAHUASI, PROV. TARMA”



Monto de la Obra  
**S/.22,502,532.71**

PIM  
**S/. 4,098,577.00**  
Devengado  
**S/. 1,154,764.00**

**Avance físico: 87%**

**Población beneficiaria: 40,842  
habitantes**



# “MEJORAMIENTO DE LA CARRETERA A NIVEL DE ASFALTADO TRAMO: ACOBAMBA - PALCAMAYO - SAN PEDRO DE CAJAS - CONDORÍN – PROV. TARMA. SALDO DE OBRA”



Monto de la Obra  
**S/.12,753,580.07**

PIM  
**S/.3,753,149.00**  
Devengado  
**S/. 661,859.00**

Porcentaje De Avance Total :  
**70.86 %**  
Avance Físico-saldo De Obra:  
**2.91 %**

**Población beneficiaria: 23,000  
habitantes**



# MEJORAMIENTO DE LA AV. HATUN XAUXA - RICARDO PALMA EN JAUJA METROPOLITANA, PROV. JAUJA



Monto de la Obra  
**S/. 2,541.925**  
soles

PIM  
**S/. 2,145,263**  
Devengado  
**S/. 617,054**

**Población  
beneficiaria:**

**30,952 habitantes**



# MEJORAMIENTO DE LA CARRETERA DEPARTAMENTAL JU-103

## TRAMO: EMP. PE-22 A PALCA - TAPO - ANTACUCHO - RICRAN - ABRA CAYAN - YAULI - PACÁN - EMP. PE-3S A JAUJA



Monto de la Obra  
**S/.149,372,506.10**

PIM  
**S/.60,174,000.00**  
Devengado  
**S/.45,083,223.00**

**Población beneficiaria:**

**35,157 habitantes**



# "MEJORAMIENTO DE LA RUTA DEPARTAMENTAL JU-108, TRAMO: PALIAN – VILCACOTO – ACOPALCA – ABRA HUAYTAPALLANA – PARIAHUANCA, PROV. HUANCAYO, I ETAPA"



Monto de la Obra  
**S/. 10,381,732.27**

PIM  
**S/. 2,141,557.00**  
Devengado  
**S/. 964,940.00**

**Avance físico: 67.16%**

**Población beneficiaria:  
30,719 habitantes**



# “MEJORAMIENTO DE LA CARRETERA CHUPURO – VISTA ALEGRE – CHICCHE – CHONGOS ALTO – HUASICANCHA – PROV. HUANCAYO”



Monto de la Obra  
**S/. 83,226,863.74**

PIM 2019  
**S/.9,324,274**  
Devengado  
**S/.6,596,259.00**

**Avance físico: 65.47%**

**Población beneficiaria: 25,510  
habitantes**

**Comerciantes, agricultores,  
transportistas**

# PUENTE COMUNERO I

Monto de la  
Obra  
**S/.7,010,968.16**

**Avance físico: 100%**

**Población beneficiaria: 300, 221  
habitantes**



# AUDIENCIA PÚBLICA GRJ - 2019



## ■ MEDIO AMBIENTE



# PROYECTO: ORDENAMIENTO TERRITORIAL DEL DEPARTAMENTO DE JUNÍN



## RESULTADO

PERMITE MEJORAR LA GESTIÓN INTEGRAL DEL TERRITORIO

## PRESUPUESTO

S/. 5 587 984.00

## %AVANCE

97%

## BENEFICIARIOS

1,321,253 BENEFICIARIOS DIRECTOS

9 PROVINCIAS y 124 DISTRITOS

## OBJETIVO:

- PERMITIRÁ LA OCUPACIÓN ORDENADA Y UN USO SOSTENIBLE DEL TERRITORIO EN SU INTEGRIDAD.
- PERMITE LA TOMA DE DECISIONES DE LOS GOBIERNOS LOCALES CONSIDERANDO LAS CONDICIONES SOCIALES, AMBIENTALES Y ECONÓMICAS PARA EL DESARROLLO DE SU PROVINCIA O DISTRITO

## LOGROS:

- 06 ESTUDIOS ESPECIALIZADOS VALIDADOS DE LA REGIÓN JUNÍN.
- 90 % DEL DIAGNOSTICO INTEGRAL DEL TERRITORIO.
- IMPLEMENTACION A 9 GOBIERNOS LOCALES (EQUIPO DE COMPUTO, GPS Y MAPOTECAS).
- ORDENANZA REGIONAL N°313-2019-GRJ/CR, QUE DECLARA DE NECESIDAD E INTERÉS REGIONAL EL ORDENAMIENTO TERRITORIAL DEL DEPARTAMENTO DE JUNÍN.

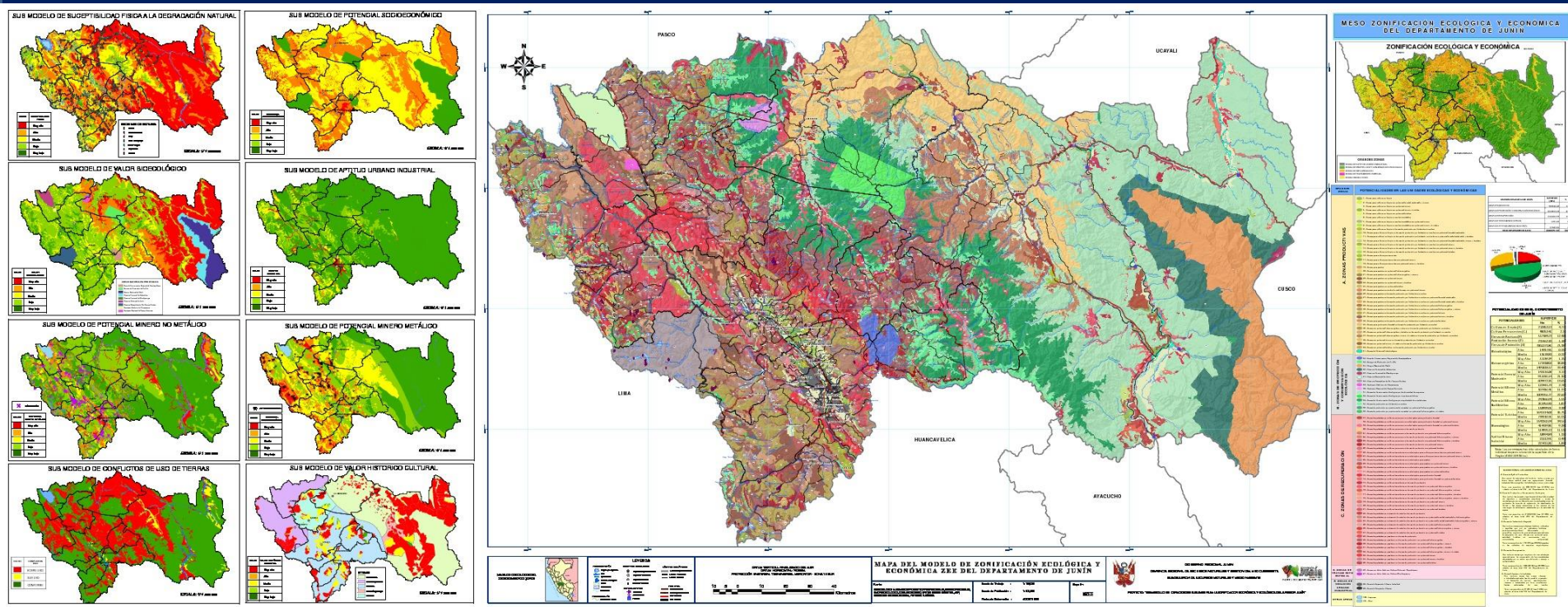



# PROYECTO: RESERVA DE BIÓSFERA SELVA AMAZÓNICA DE JUNÍN



## RESULTADO

- Generar estrategias de desarrollo sostenible para las poblaciones a través de un manejo y aprovechamiento adecuado de los recursos naturales y crear políticas adecuadas para la conservación de los mismos

**PRESUPUESTO**

**S/. 1 853 860.00**

**%AVANCE**

**76.50 %**

## BENEFICIARIOS

561,846 BENEFICIARIOS DIRECTOS

5 PROVINCIAS (Chanchamayo, Concepción, Jauja, Junín, y Tarma) y 22 DISTRITOS

## OBJETIVO

PROTEGER LA RESERVA DE BIOSFERA DE JUNÍN.

CONCILIAR LA CONSERVACIÓN DEL PATRIMONIO NATURAL Y CULTURAL EN EL DESARROLLO SOSTENIBLE SOCIO-ECONÓMICO DE LA POBLACIÓN.

## LOGROS:

- SE PRESENTO EL FORMULARIO DE POSTULACIÓN COMO RESERVA DE BIOSFERA ANTE LA UNESCO
- FORO DE INVESTIGACIÓN EN LA PROPUESTA DE RESERVA DE BIOSFERA.
- ESTUDIOS ESPECIALIZADOS PARA LA PROPUESTA DE RESERVA DE BIOSFERA
- SE IMPLEMENTO CON LOS EQUIPOS Y MATERIALES DE DIFUSIÓN PARA LA PROPUESTA DE RESERVA DE BIOSFERA

# PROYECTO: "RECUPERACIÓN DEL SERVICIO ECOSISTÉMICO DE LA PROVISIÓN HIDROLÓGICA DEL ACR HUAYTAPALLANA"



**CENTRO DE INTERPRETACION**



**CENTRO CEREMONIAL**



**GARITAS**

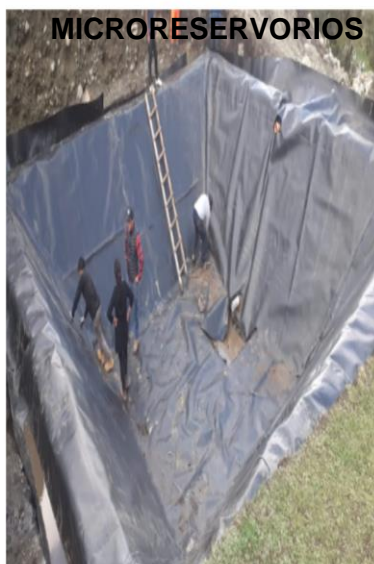

**MICRORESERVORIOS**



## RESULTADO

- Construcción del centro de interpretación (equipado).
- Construcción del centro de interpretación (equipado).
- Instalación de garitas de control y vigilancia debidamente equipadas.
- Instalación de hitos y tranqueras
- Eficientes vías comunicación terrestre (senderos en las comunidades y zonas naturales)
- ordenamiento de actividades de cosmovisión andina y ecoturismo (construcción del centro ceremonial)

## PRESUPUESTO

**S/. 7, 082, 962.00**

## %AVANCE

**66.80 %**

## BENEFICIARIOS

**385,943 BENEFICIARIOS DIRECTOS**

**2 PROVINCIAS (Huancayo y Concepción)**

**5 COMUNIDADES (Acopalca, Llacsapirca, Racracaya, Aychana y Quilcas)**

## LOGROS:

- centro de interpretación equipado 52.4%
- 6 garitas de control equipadas 50.8%
- 20 hitos - 2 tranqueras 10%
- 6 senderos y tres murales de sensibilización 80%
- centro ceremonial 70%



# AUDIENCIA PÚBLICA GRJ - 2019



**SECTOR AGRICULTURA**

# TITULACIÓN DE TIERRAS Y DE COMUNIDADES CAMPESINAS



## PRESUPUESTO

PROGRAMADO S/. 986,179.00

## BENEFICIARIOS

Los beneficiarios son 1,639 pobladores de los Distritos de Pangoa, Mazamari, Satipo, Coviriali, Llaylla y Rio Tambo de la Provincia de Satipo.

## BENEFICIOS OBTENIDOS

- Entrega de 1,639 títulos de propiedad.
- Entrega de títulos de propiedad a 07 Comunidades Nativas :  
Tinkabeni, Rio Blanco, Shimashiriavo, Boca del Rio Satipo, Tzonquireni, Pueblo Nuevo, Santa Rosa de Kiriari.
- Reconocimiento de 02 Comunidades Nativas :  
Alto Santa Elena y Osherato.
- Reconocimiento de 01 Comunidad Campesina :  
San Jerónimo de Chuquiquirpay.

# APOYO AGRARIO PARA EL FORTALECIMIENTO DE LAS CADENAS PRODUCTIVAS CUI/SNIP 2264599/244542



## PRESUPUESTO

PROGRAMADO	S/. 2'300,000.00
EJECUTADO	S/. 2'053,799.20

## BENEFICIARIOS

**6900 pequeños productores de Café, Cacao, Cítricos, Quinua, Vacunos de Leche y Cuyes**

## BENEFICIOS OBTENIDOS

- ☐ 138 organizaciones ganadoras con monto directo de S/. 3'174,000.00
- ☐ 69 módulos demostrativos por S/. 690,000.00 entregados a las organizaciones en insumos y equipos estratégicos para la asociación



# PROCOMPITE 2019



## HUANCAYO

ASOC. HUAYCHULA - PARIAHUANCA	S/. 110,838.00
ASOC. PROD. LA SICAINITA - SICAYA	S/. 147,980.00

## PRESUPUESTO

PROGRAMADO S/. 2'000,000

## BENEFICIARIOS

☐ 352 Beneficiarios (11 Planes)

## SATIPO

ASOC. PRODUCT. LOS PINOS	S/. 313,700.00
A. SANCHES ROSAS PAMPA	S/. 290,000.00
A. PROD. AGOP. APRONAZCA	S/. 69,266.00

## CHANCHAMAYO

ASOC. CAFÉ CHINCANA	S/. 125,210.00
ASOC. AGROECOL. PERENE	S/. 196,300.00

## TARMA

C.C. TARMATAMBO	S/. 150,779.00
-----------------	----------------

## JUNIN

ASOC. PROD. LA QUESONA	S/. 138,121.00
------------------------	----------------

## CONCEPCION

PROD. PALTA HASS Y FUERTE – ANDAMARCA	S/. 104,200.00
ASO. PROD. CUYES EL CUTUTO	S/. 97,666.00



# OBRA REINICIADA: INSTALACIÓN, CONSTRUCCIÓN Y EQUIPAMIENTO DEL INSTITUTO REGIONAL DEL CAFÉ EN EL ÁMBITO DE LAS PROVINCIAS DE CHANCHAMAYO Y SATIPO



## PRESUPUESTO

PROGRAMADO	5'821,336.00
EJE.FINANCIERA	1'549,716.00

## BENEFICIARIOS

**38,404 FAMILIAS CAFICULTORES**

## BREVE DESCRIPCIÓN:

LAB. 1 – FITOPATOLOGIA  
LAB. 2 – NEMATOLOGIA  
LAB. 3 – CONTROL DE CALIDAD  
LAB. 4 – ANALISIS DE SUELO  
LAB. 5 – BIOTECNOLOGIA  
LAB. 6 – VIROLOGIA  
LAB. 7 – MICRO - PROPAGACION  
LAB. 8 – CONTROL BIOLOGICO  
LAB. 9 – METEOROLOGIA  
LAB. 10 – EVALUACION Y CERTIFICACION

## LOGROS A OBTENER

- Obtener variedades tolerantes a la ROYA.
- Obtener variedades de alto rendimiento y de buena calidad
- Obtener certificación orgánico y especial al producto café.



# AUTORIZACIÓN, CONCESIONES Y PERMISOS PARA DESARROLLAR ACTIVIDADES ACUICOLAS Y PESQUERAS



## PRESUPUESTO

PROGRAMADO S/. 00

## BENEFICIARIOS

Los beneficiarios son 145 entre personas naturales y jurídicas que realizan actividades de pesca y acuicultura de Rio Negro, Coviriali, Pangoa y Satipo.

## BENEFICIOS OBTENIDOS

- Formalización de 145 personas naturales y jurídicas mediante Resoluciones Directorales.
- Acceso a la actividad de Acuicultura de Recurso Limitado - AREL.
- Acceso a la actividad de Acuicultura de Micro y Pequeña Empresa - AMYPE.



# APOYO PARA EL FORTALECIMIENTO DE LAS CAPACIDADES EN LA CONSERVACION DE LAS VICUÑAS CUI/SNIP 2144078/176262



## PRESUPUESTO

**PROGRAMADO** S/. 3'428,594.00

## BENEFICIARIOS

Los beneficiarios son 31 comunidades de las provincias de Concepción, Huancayo, Jauja, Junín, Tarma y Yauli.

## BENEFICIOS OBTENIDOS

- Asistencia técnica a las Comunidades Campesinas.
- Talleres de sensibilización social para la conservación y protección de la vicuña.
- Estudio de mercado para la comercialización de la fibra.

- ESTUDIOS DE PREINVERSIÓN E INVERSIÓN

# PROYECTOS REGIÓN JUNÍN



ESTUDIOS DE PREINVERSIÓN EN ELABORACIÓN	ESTUDIOS DE PREINVERSIÓN APROBADOS	EXPEDIENTES TÉCNICOS
12	08	51
<div>EDUCACIÓN</div> <ul style="list-style-type: none"><li>• 10 PROYECTOS</li></ul> <div>OTROS</div> <ul style="list-style-type: none"><li>• 02 PROYECTOS</li></ul>	<div>SALUD</div> <ul style="list-style-type: none"><li>• 05 PROYECTOS</li></ul> <div>EDUCACIÓN</div> <ul style="list-style-type: none"><li>• 03 PROYECTOS</li></ul>	<div>EDUCACIÓN</div> <ul style="list-style-type: none"><li>• 23 PROYECTOS</li></ul> <div>SALUD</div> <ul style="list-style-type: none"><li>• 06 PROYECTOS</li></ul> <div>VIAL</div> <ul style="list-style-type: none"><li>• 14 PROYECTOS</li></ul> <div>SANEAMIENTO</div> <ul style="list-style-type: none"><li>• 06 PROYECTOS</li></ul> <div>OTROS</div> <ul style="list-style-type: none"><li>• 02 PROYECTOS</li></ul>



## SELVA

**CUI/SNIP 2445353**

**PROCESO: ELABORACIÓN  
EXPEDIENTE TÉCNICO**

### BENEFICIARIOS

**10,171 PRODUCTORES  
DE CUENCAS DE SATIPO  
Y CHANCHAMAYO**

### BENEFICIOS DEL PROYECTO

- Repotenciar la producción de cada cuenca en función a las necesidades del mercado.
- Organización y Gestión Empresarial.



## SIERRA

**CUI/SNIP 2445359**

**PROCESO: ELABORACIÓN  
EXPEDIENTE TÉCNICO**

### BENEFICIARIOS

**45,600 PRODUCTORES DE  
LAS 07 PROVINCIAS DE LA  
REGIÓN JUNÍN**

### BENEFICIOS DEL PROYECTO

- Incremento en los índices productivos de los cultivos como: papa, quinua, maíz, olluco y cultivos andinos, vacunos, ovinos y animales menores (cuyes, gallinas, cerdos).
- Articulación organizada al mercado local, regional y nacional.

# RECUPERACIÓN DE LOS SUELOS DEGRADADOS MEDIANTE LA AGROFORESTACIÓN CON PLANTAS FRUTALES (GUAYABA Y PITHAJAYA) Y ARBOLES MADEREROS (CEDRO Y KIRI EN LAS PROVINCIAS DE SATIPO Y CHANCHAMAYO)



**CUI/SNIP 2468532**

**PROCESO: PROYECTO VIABLE**

## BENEFICIARIOS

**60 CN** (Instalación de 56 viveros para la producción de 1050 hectáreas de especies forestales como kiri y cedro, adquisición de 162818 plántones en 134 hectáreas de guanabaya, guayaba y pitahaya)



## BREVE DESCRIPCIÓN:

- Asistencia técnica en manejo de suelos degradados
- Talleres de capacitación en manejo de plantaciones frutales y forestales
- Control de Plagas y Enfermedades
- Manejo y conservación de suelos
- Fertilización e incorporación de materia orgánica de suelos
- Instalación de viveros forestales
- Instalación de Plantas maderables en suelo definitivo
- Instalación de Plantas frutales en suelo definitivo



# CENTRO DE INNOVACIÓN TECNOLÓGICA

## CACAO-DIST. PANGOA-SATIPO // PAPA DIST. HUASAHUASI-TARMA

**CUI/SNIP 2402793**

PROCESO: ELABORACIÓN  
EXPEDIENTE TÉCNICO

### BENEFICIARIOS

10,500 PRODUCTORES DEL  
CACAO



#### BREVE DESCRIPCIÓN:

**LAB. 1** – LABORATORIO DE SUELOS,  
AGUA Y FOLIARES

**LAB. 2** – LABORATORIO DE  
FITOPATOLOGÍA

**LAB. 3** – LABORATORIO DE VIROLOGÍA

**LAB. 4** – LABOR. BIOTECNOLOGÍA Y  
TEJIDO VEGETAL

**LAB. 5** – LABORATORIO DE  
ENTOMOTOLOGÍA Y CONTROL  
BIOLOGICO

**LAB. 6** – LABORATORIO DE CALIDAD Y  
ALIMENTOS

**SERVICIO 1** – ASISTENCIA TÉCNICA

**SERVICIO 2** – ESTUDIO DE MERCADO

**SERVICIO 3** – SERVICIOS

TECNOLÓGICOS

**SERVICIO 4** – DERIVADOS POST  
COSECHA

**SERVICIO 5** – EVALUACIÓN Y  
CERTIFICACIÓN

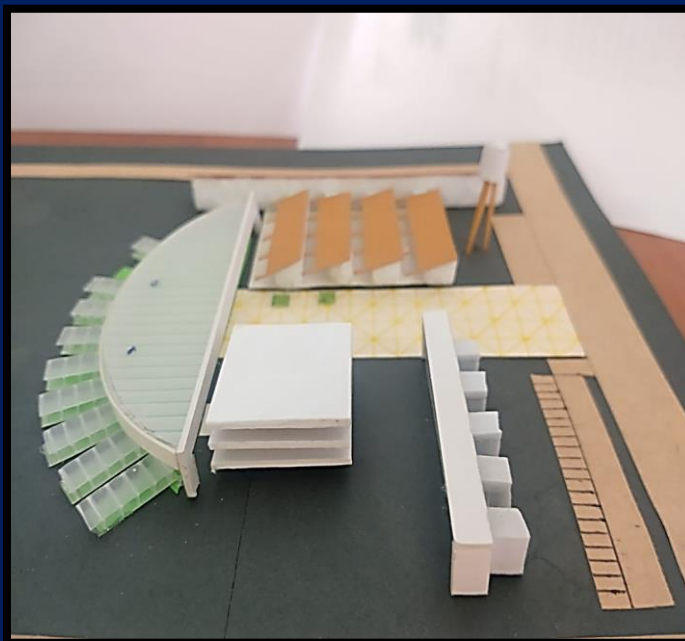

**CUI/SNIP 2445453**

PROCESO: ELABORACIÓN  
EXPEDIENTE TÉCNICO

### BENEFICIARIOS

35000 PRODUCTORES DE  
PAPA - JUNÍN

#### BENEFICIOS DEL PROYECTO

**LAB. 1** - ANÁLISIS DE SUELOS  
Y AGUAS

**LAB. 2** - BIOTECNOLOGÍA

**LAB. 3** – MICRO  
PROPAGACIÓN

**LAB. 4** - NEMATOLOGÍA

**LAB. 5** - FITOPATOLOGÍA

**LAB. 6** – CONTROL BIOLÓGICO  
(ENTOMOLOGÍA)

**LAB. 7** - VIROLOGÍA

**LAB. 8** – CONTROL DE  
CALIDAD



# FORMULACIÓN DE EXPEDIENTES TÉCNICOS

## PROGRAMA MÉDICOS DE LA FAMILIA



**RESULTADO** **140**  
**CONSULTORIOS MEDICOS**

### BENEFICIARIOS

**304,000 BENEFICIARIOS DIRECTOS**

**456 PROFESIONALES DE SALUD**

Distrito	N° Consultorios
----------	-----------------

Huancayo	45
----------	----

El Tambo	41
----------	----

Pichanaqui	11
------------	----

Chupaca	10
---------	----

Chilca	09
--------	----

Pangoa	09
--------	----

Pilcomayo	08
-----------	----

Sicaya	07
--------	----

## 1. SECTOR SALUD



**ELABORACIÓN  
DE PERFIL  
TÉCNICO**

**EVALUACIÓN**

**PRESUPUESTO  
ESTIMADO**

**S/.55'934,194.00**

**BENEFICIARIOS**

**HABITANTES A NIVEL REGIONAL**



**CÓDIGO DE IDEA DE INVERSIONES  
N° 94995**

**“CREACIÓN DE LOS SERVICIOS DE ATENCIÓN BUCAL ESPECIALIZADA,  
DIST. DE ORCOTUNA, PROV. CONCEPCIÓN”**

## 1. SECTOR SALUD



**ELABORACIÓN  
DE PERFIL  
TÉCNICO**

**EVALUACIÓN**

**PRESUPUESTO  
ESTIMADO**

**S/.90'198,970.00**

**BENEFICIARIOS**

**HABITANTES A NIVEL REGIONAL**



**CÓDIGO DE IDEA DE INVERSIONES  
N° 54022**

**“CREACIÓN DEL HOSPITAL REGIONAL DOCENTE DE MEDICINA FÍSICA Y REHABILITACIÓN  
EN CHONGOS BAJO DEL DIST. DE CHONGOS BAJO, PROV. CHUPACA”**



## 1. SECTOR SALUD



**PROCESO DE  
LICITACIÓN**

**SERVICIO DE  
CONSULTORIA  
PERFÍL TÉCNICO**

**PRESUPUESTO  
ESTIMADO**

**S/.100'000,000.00**

**BENEFICIARIOS**

**HABITANTES A NIVEL REGIONAL**



**CÓDIGO DE IDEA DE INVERSIONES  
N° 54240**

**“CREACIÓN DEL HOSPITAL REGIONAL DOCENTE PEDIÁTRICO  
DIST. PILCOMAYO, PROV. HUANCAYO”**

## 2. SECTOR EDUCACIÓN

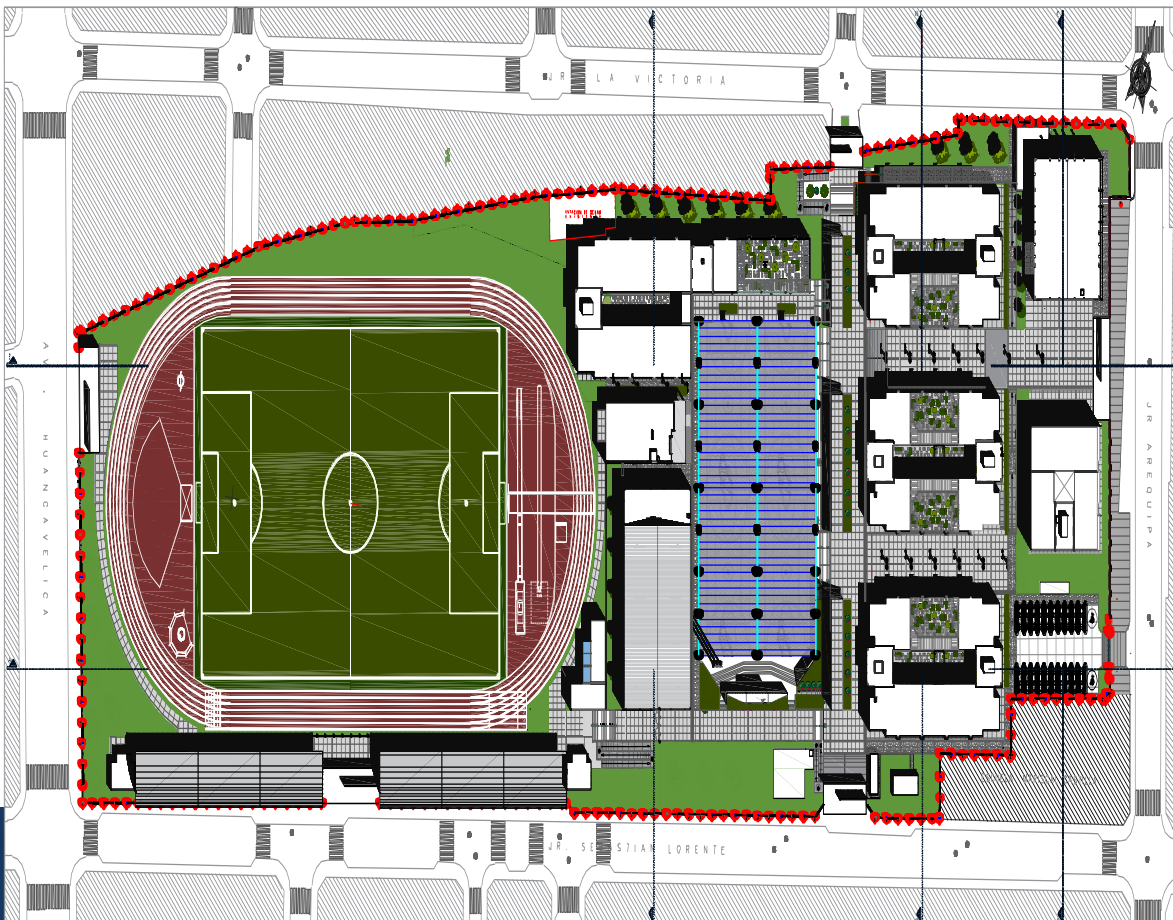

<b>RESOLUCIÓN APROBACIÓN</b>	<b>144-2019-GRJ/GRI</b>
<b>PRESUPUESTO DE INVERSIÓN</b>	<b>S/.83'688,434.01</b>
<b>MODALIDAD DE EJECUCIÓN</b>	<b>CONTRATA</b>
<b>TIEMPO DE EJECUCIÓN</b>	<b>720 DÍAS CALENDARIOS</b>
<b>INICIO DE OBRA : 11 DE DIC.</b>	
<b>ETAPA : PLAN DE CONTINGENCIA</b>	
<b>BENEFICIARIOS</b>	
<b>28,480 BENEFICIARIOS DIRECTOS</b>	
<b>CÓDIGO ÚNICO DE INVERSIONES N° 2200807</b>	

## 2. SECTOR EDUCACIÓN



**RESOLUCIÓN  
APROBACIÓN**

**204-2019-  
GRJ/GRI**

**PRESUPUESTO  
DE INVERSIÓN**

**S/.29'469,301.23**

**MODALIDAD DE  
EJECUCIÓN**

**CONTRATA**

**TIEMPO DE  
EJECUCIÓN**

**12 MESES**

**BENEFICIARIOS**

**13,397 BENEFICIARIOS DIRECTOS**

**CÓDIGO ÚNICO DE INVERSIONES  
N° 2215545**

**“MEJORAMIENTO Y AMPLIACIÓN DE LA I.E.I. N° 30637 ANDRÉS AVELINO CÁCERES  
DORREGARAY EN LA CIUDAD DE PANGOA, DIST. PANGOA – SATIPO”**



## 2. SECTOR EDUCACIÓN



**RESOLUCIÓN  
APROBACIÓN**

**413-2018-  
GRJ/GRI**

**PRESUPUESTO  
DE INVERSIÓN**

**S/.123'946,310.97**

**MODALIDAD DE  
EJECUCIÓN**

**CONTRATA**

**TIEMPO DE  
EJECUCIÓN**

**720 DÍAS  
CALENDARIOS**

**BENEFICIARIOS**

**21,323 BENEFICIARIOS DIRECTOS**

**CÓDIGO ÚNICO DE INVERSIONES  
N° 2303745**

**“MEJORAMIENTO DE LOS SERVICIOS DE EDUCACIÓN SUPERIOR EN EL INSTITUTO  
TECNOLÓGICO ANDRÉS AVELINO CÁCERES DORREGARAY, DIST. SAN AGUSTÍN DE CAJAS,  
PROV. HUANCAYO”**

### 3. VIAL



CARRETERA DEPARTAMENTAL JU-108

#### EXPEDIENTE TÉCNICO

**EN EVALUACIÓN**

**PRESUPUESTO  
DE INVERSIÓN**

**S/.366,411,055.93**

**MODALIDAD DE  
EJECUCIÓN**

**CONTRATA**

**TIEMPO DE  
EJECUCIÓN**

**720 DIAS  
CALENDARIOS**

#### BENEFICIARIOS

**12,719 BENEFICIARIOS DIRECTOS**

**CÓDIGO ÚNICO DE INVERSIONES  
N° 2251269**

**“MEJORAMIENTO DE LA CARRETERA DEPARTAMENTAL JU - 108 TRAMO: PALIÁN -  
VILCACOTO - ACOPALCA - ABRA HUAYTAPALLANA - PARIAHUANCA, PROV. HUANCAYO”**

### 3. VIAL



#### RESOLUCIÓN APROBACIÓN

**479-2017-  
GRJ/GRI**

#### PRESUPUESTO DE INVERSIÓN

**S/ .40,242,305.91**

#### MODALIDAD DE EJECUCIÓN

**CONTRATA**

#### TIEMPO DE EJECUCIÓN

**450 DÍAS  
CALENDARIOS**

#### BENEFICIARIOS

**89,282 BENEFICIARIOS DIRECTOS**

**CÓDIGO ÚNICO DE INVERSIONES  
N° 2277906**

**“AMPLIACIÓN Y MEJORAMIENTO DEL PUENTE NORUEGA, DIST. PERENE, SANTA ANA,  
PROV. CHANCHAMAYO”**



### 3. VIAL



**RESOLUCIÓN  
APROBACIÓN**

**183-2017-  
GRJ/GRI**

**PRESUPUESTO  
DE INVERSIÓN**

**S/.  
148,589,372.78**

**MODALIDAD DE  
EJECUCIÓN**

**CONTRATA**

**TIEMPO DE  
EJECUCIÓN**

**480 DÍAS  
CALENDARIOS**

**BENEFICIARIOS**

**328,235 BENEFICIARIOS DIRECTOS**

**CÓDIGO ÚNICO DE INVERSIONES  
SNIP N° 322746**

**“PUENTE COMUNERO II”**

## OBRAS POR LICITAR

## 2. SECTOR EDUCACIÓN



### RESOLUCIÓN APROBACIÓN

169-2019-GRJ/GRI

PRESUPUESTO DE  
INVERSION

S/.16'251,169.45

MODALIDAD DE  
EJECUCION

CONTRATA

TIEMPO DE  
EJECUCION

12 MESES

### BENEFICIARIOS

52,551 BENEFICIARIOS  
DIRECTOS

**CUI N° 2134703 -“MEJORAMIENTO DEL INSTITUTO SUPERIOR TÉCNICO PÚBLICO SAN MARTÍN DE PANGOA-PANGOA - SATIPO - JUNIN”**



## 1. SECTOR SALUD



**RESOLUCIÓN  
APROBACIÓN**

**211-2019-  
GRJ/GRI**

**PRESUPUESTO  
DE INVERSIÓN**

**S/. 44,392,844.97**

**MODALIDAD DE  
EJECUCIÓN**

**CONTRATA**

**TIEMPO DE  
EJECUCIÓN**

**360 DIAS**

**BENEFICIARIOS**

**11,638 BENEFICIARIOS DIRECTOS**

**CÓDIGO ÚNICO DE INVERSIONES  
N° 2336443**

**“MEJORAMIENTO DE LOS SERVICIOS DE SALUD DEL CENTRO DE SALUD SANTO DOMINGO  
DE ACOBAMBA, DIST. SANTO DOMINGO DE ACOBAMBA, PROV. DE HUANCAYO”**

## 1. SECTOR SALUD



GOBIERNO REGIONAL JUNÍN



<b>RESOLUCIÓN APROBACIÓN</b>	<b>207-2019- GRJ/GRI</b>
----------------------------------	------------------------------

<b>PRESUPUESTO DE INVERSIÓN</b>	<b>S/. 130,243,937.35</b>
-------------------------------------	---------------------------

<b>MODALIDAD DE EJECUCIÓN</b>	<b>CONTRATA</b>
-----------------------------------	-----------------

<b>TIEMPO DE EJECUCIÓN</b>	<b>690 DIAS</b>
--------------------------------	-----------------

### BENEFICIARIOS

**80,450 BENEFICIARIOS DIRECTOS**

**CÓDIGO ÚNICO DE INVERSIONES  
N° 2337618**

**“MEJORAMIENTO Y AMPLIACIÓN DE LOS SERVICIOS DE SALUD DEL ESTABLECIMIENTO DE  
SALUD PEDRO SÁNCHEZ MEZA DIST. CHUPACA, PROV. DE CHUPACA”**

## OBRAS POR IMPUESTO



# CREACION DE INTERCAMBIO VIAL EN EL OVALO JULIO SUMAR Y MEJORAMIENTO DE LA AV. HUANCVELICA TRAMO: AV. MARISCAL CASTILLA – AV. INDEPENDENCIA DEL DISTRITO DE EL TAMBO – HUANCAYO – JUNIN



Nivel de Estudios  
**Expediente  
Técnico**

INVERSION  
**S/. 32'670,086.39**  
SNIP/CUI  
**331290**

Ejecutores: **GRJ-MDT**

La población beneficiada es de  
**560,601 habitantes**



**MEJORAMIENTO VIAL DE LA AV. LEONCIO PRADO TRAMO: AV LOS INCAS – VIA  
DE EVITAMIENTO, DISTRITO DE CHILCA – PROVINCIA DE HUANCAYO –  
DEPARTAMENTO DE JUNIN**



Nivel de Estudios  
**Expediente  
Técnico**

INVERSION  
**S/. 6'203,539.93**  
SNIP/CUI  
**2460229**

Ejecutores: **GRJ-MDH**

La población beneficiada es de  
**172,449 habitantes**



**MEJORAMIENTO VIAL DE LA AV. LEONCIO PRADO TRAMO: AV HUANCAMELICA  
– AV LOS INCAS, DISTRITO DE CHILCA – PROVINCIA DE HUANCAYO –  
DEPARTAMENTO DE JUNIN**



Nivel de Estudios  
**Expediente  
Técnico**

INVERSION  
**S/. 7'035,198.22**  
SNIP/CUI  
**348100**

Ejecutores: **GRJ-MDH**

La población beneficiada es de  
**33,865 habitantes**



# MEJORAMIENTO DEL SERVICIO DE TRANSITABILIDAD DE LA AV LOS PROCERES TRAMO: CANAL CIMIR-AV PANAMERICANA SUR DEL DISTRITO DE CHILCA-HUANCAYO-JUNIN



Nivel de Estudios  
**Perfil Técnico**

INVERSION  
**S/. 9'067,984.00**  
SNIP/CUI  
**366018**

Ejecutores: **GRJ-MDCH**

La población beneficiada es de  
**10,916 habitantes**

## II AUDIENCIA PÚBLICA DE RENDICIÓN DE CUENTAS REGIONAL 2019



*Gracias !!!*

*¡Trabajando con la fuerza del pueblo!*