



GOBIERNO REGIONAL JUNÍN

MEMORIA ANUAL 2017

GERENCIA REGIONAL DE PLANEAMIENTO,
PRESUPUESTO Y ACONDICIONAMIENTO TERRITORIAL

Sub Gerencia de Cooperación Técnica y
Planeamiento



AUTORIDADES Y FUNCIONARIOS DEL GOBIERNO REGIONAL JUNÍN

| CONSEJO REGIONAL | |
|---------------------------------------|--|
| Nombres y Apellidos | Cargo |
| Elmer Pablo Orihuela Sosa | Consejero Regional de Concepción (Consejero Delegado) |
| Coqui Georgina Ríos de Nestares | Consejero Regional de Yauli |
| Víctor Hugo Quijada Huamán | Consejero Regional de Tarma |
| Sonia Torre Enero | Consejera Regional de Satipo |
| Santiago Camilo Contoricon Antúnez | Consejero Regional de Satipo |
| Remigio Nicolás Rivera Guichard | Consejero Regional de Chanchamayo |
| Richard Duran Castro | Consejero Regional de Chanchamayo |
| Clotilde Castellón Lozano | Consejero Regional de Huancayo |
| Pedro Misael Martínez Alfaro | Consejero Regional de Jauja |
| Ciro Samaniego Rojas | Consejero Regional de Chupaca |
| Jaime Raul Salazar Luna | Consejero Regional de Junín |
| GOBERNADOR REGIONAL | |
| Nombres y Apellidos | Cargo |
| Dr. Ángel Dante Unchupaico Canchumani | Gobernador Regional Junín |
| GERENTES Y DIRECTORES REGIONALES | |
| Nombres y Apellidos | Cargo |
| Abg. Javier Yauri Salomé | Gerente General Regional |
| Econ. Walter Angulo Mera | Gerente Regional de Desarrollo Económico |
| Lic. Luis Alberto Ortiz Soberanes | Gerente Regional de Desarrollo Social |

| | |
|--|--|
| Ing. Eduardo Cristian Lagos Villavicencio | Gerente Regional de Infraestructura |
| C.P.C. Heleno Ciro Camarena Hilario | Gerente Regional de Planeamiento, Presupuesto y Acondicionamiento Territorial |
| Lic. Fredy Valencia Gutiérrez | Gerente Regional de Recursos Naturales y Gestión del Medio Ambiente |
| C.P.C. Jesús Melchora Ascurra Palacios | Directora Regional de Administración y Finanzas |
| Abg. Freddy Samuel Fernández Huauya | Director Regional de la Oficina Regional de Asesoría Jurídica |
| Lic. David Ponce Barja | Director Regional de Comunicaciones |
| C.P.C. Roxana Melina Cristóbal Anticona | Directora Regional de Control Interno |
| Ing. César Lenner Ricaldi Rupay | Director Regional de Desarrollo Institucional y Tecnología de la Información. |
| DIRECTORES REGIONALES SECTORIALES | |
| Nombres y Apellidos | Cargo |
| Ing. Paulo Vásquez - Garay Torres | Director Regional de Agricultura |
| Sr. Michele Antignani Dorsi | Director Regional de Comercio Exterior y Turismo |
| Mg. Maritza Galarza Núñez | Director Regional de Educación |
| Ing. Juan Isaías Samanez Bilbao | Director Regional de Energía y Minas |
| Mg. Jorge Luis Tapia Avendaño | Director Regional de Producción |
| M. C. Henry Francisco Aguado Taquire | Director Regional de Salud |
| Abg. Marco Fernández Salazar | Director Regional de Trabajo y Promoción del Empleo |
| Ing. Julio Buyu Nakandakare Santana | Director Regional de Transportes y Comunicaciones |
| Arq. Edson Cerrón Valverde | Director Regional de Vivienda, Construcción y Saneamiento |

| EQUIPO TÉCNICO DE TRABAJO | |
|---|--|
| Lic. Julio César Mungi Núñez | Sub Gerente de Cooperación Técnica y Planeamiento |
| Mg. Julio Alberto Matos Gilvonio | Profesional 7 |
| Eco. Julio Raúl Meza Sulluchuco | Profesional 7 |
| B/Eco. Héctor Augusto Pariona Arauco | Técnico en Planificación. |
| Estela Mara Vargas Osorio | Practicante Administración de Empresas |

GOBIERNO REGIONAL JUNÍN

MEMORIA ANUAL 2017

| | |
|---|-----|
| MENSAJE DEL GOBERNADOR REGIONAL JUNÍN | 8 |
| INTRODUCCIÓN | 11 |
| I. BREVE RESEÑA HISTÓRICA | 12 |
| II. ESTRUCTURA ORGÁNICA DE LA ENTIDAD..... | 14 |
| III. VISIÓN Y MISIÓN INSTITUCIONAL A NIVEL DE PLIEGO..... | 15 |
| IV. OBJETIVOS ESTRATÉGICOS INSTITUCIONALES..... | 16 |
| V. PRINCIPALES ACTIVIDADES Y PROYECTOS | 17 |
| 5.1 COMPONENTE 1 DERECHOS HUMANOS Y DIGNIDAD | 18 |
| 5.1.1. GERENCIA REGIONAL DE DESARROLLO SOCIAL | 19 |
| 5.1.2. SUB GERENCIA DE DESARROLLO SOCIAL E IGUALDAD DE OPORTUNIDADES..... | 19 |
| 5.1.3. ALDEA INFANTIL EL ROSARIO | 25 |
| 5.1.4. LUGAR DE LA MEMORIA..... | 26 |
| 5.2 COMPONENTE 2 | 34 |
| ACCESO A SERVICIOS PARA EL DESARROLLO DE CAPACIDADES | 34 |
| 5.2.1. DIRECCIÓN REGIONAL DE TRABAJO Y PROMOCIÓN DEL EMPLEO | 35 |
| 5.2.2. DIRECCIÓN REGIONAL DE SALUD | 40 |
| 5.2.3. UNIDADES EJECUTORAS | 45 |
| 5.2.4. DIRECCIÓN REGIONAL DE EDUCACIÓN | 88 |
| 5.2.5. UNIDADES EJECUTORAS | 101 |
| 5.2.6. DIRECCIÓN REGIONAL DE VIVIENDA, CONSTRUCCIÓN Y SANEAMIENTO..... | 162 |
| 5.3 COMPONENTE 3 | 168 |
| ESTADO MODERNO Y GOBERNABILIDAD | 168 |
| 5.3.1. CONSEJO REGIONAL | 169 |
| 5.3.2. OFICINA REGIONAL DE CONTROL INTERNO | 173 |
| 5.3.3. PROCURADURÍA PÚBLICA REGIONAL..... | 188 |
| 5.3.4. SECRETARÍA GENERAL | 189 |
| 5.3.5. GERENCIA REGIONAL DE PLANEAMIENTO, PRESUPUESTO Y ACONDICIONAMIENTO TERRITORIAL..... | 194 |

| | | |
|---------|---|-----|
| 5.3.6. | SUB GERENCIA DE COOPERACIÓN TÉCNICA Y PLANEAMIENTO | 194 |
| 5.3.7. | SUB GERENCIA DE PRESUPUESTO Y TRIBUTACIÓN | 204 |
| 5.3.8. | SUB GERENCIA DE ACONDICIONAMIENTO TERRITORIAL | 205 |
| 5.3.9. | SUB GERENCIA DE INVERSIÓN PÚBLICA..... | 209 |
| 5.3.10. | OFICINA REGIONAL DE DESARROLLO INSTITUCIONAL Y TECNOLOGÍA DE LA INFORMACIÓN | 212 |
| 5.3.11. | OFICINA DE RECURSOS HUMANOS | 217 |
| 5.4 | COMPONENTE 4 | 230 |
| | CRECIMIENTO ECONÓMICO SOSTENIBLE CON ALTO EMPLEO | 230 |
| 5.4.1. | GERENCIA REGIONAL DE DESARROLLO ECONÓMICO..... | 231 |
| 5.4.2. | SUB GERENCIA DE PROMOCIÓN DE INVERSIONES | 235 |
| 5.4.3. | DIRECCIÓN REGIONAL DE AGRICULTURA..... | 239 |
| 5.4.4. | DIRECCIÓN REGIONAL DE COMERCIO EXTERIOR Y TURISMO..... | 248 |
| 5.4.5. | DIRECCIÓN REGIONAL DE PRODUCCIÓN..... | 259 |
| 5.4.6. | DIRECCIÓN REGIONAL DE ENERGÍA Y MINAS | 278 |
| 5.5 | COMPONENTE 5 | 289 |
| | DESARROLLO REGIONAL EQUILIBRADO E INFRAESTRUCTURA..... | 289 |
| 5.5.1. | SUB GERENCIA DE ESTUDIOS | 290 |
| 5.5.2. | SUB GERENCIA DE OBRAS | 310 |
| 5.5.3. | SUB GERENCIA DE SUPERVISIÓN Y LIQUIDACIONES | 328 |
| 5.5.4. | DIRECCIÓN REGIONAL DE TRANSPORTES Y COMUNICACIONES..... | 352 |
| 5.5.5. | SUB GERENCIA DE DESARROLLO DE SATIPO | 379 |
| 5.5.6. | SUB GERENCIA DE DESARROLLO TARMA | 389 |
| 5.5.7. | SUB GERENCIA DE DESARROLLO JUNIN | 401 |
| 5.5.8. | SUB GERENCIA DE DESARROLLO CHANCHAMAYO | 407 |
| 5.6 | COMPONENTE 6 | 425 |
| | RECURSOS NATURALES Y MEDIO AMBIENTE SOSTENIBLE | 425 |
| 5.6.1. | GERENCIA REGIONAL DE RECURSOS NATURALES Y GESTIÓN AMBIENTAL .. | 426 |
| VI. | LOGROS OBTENIDOS Y DIFICULTADES PRESENTADAS | 443 |
| VII. | RATIOS FINANCIEROS COMENTADOS: LIQUIDEZ, SOLVENCIA Y RENTABILIDAD | 458 |
| VIII. | EVALUACIÓN DE LOS ESTADOS FINANCIEROS: MÉTODO DE ANÁLISIS HORIZONTAL Y ANÁLISIS VERTICAL..... | 461 |

| | | |
|-----|---|-----|
| IX. | ANÁLISIS DE LA PROGRAMACIÓN Y EJECUCIÓN PRESUPUESTAL: INGRESOS, GASTOS E INVERSIONES, COMENTANDO ASPECTOS RELEVANTES DE LA EJECUCIÓN RESPECTO A LA PROGRAMACIÓN; ASIMISMO, DEBE INDICARSE LAS LIMITACIONES..... | 468 |
| X. | ANEXO: ALBUM DE FOTOS..... | 480 |

MENSAJE DEL GOBERNADOR REGIONAL JUNÍN

Estimados ciudadanos de la Región Junín, esta brillante oportunidad en la que presentamos la **MEMORIA ANUAL 2017 del Gobierno Regional de Junín**, representa una ocasión para poder compartir el análisis del contexto y precisar el detalle de los logros y resultados de mayor trascendencia alcanzados durante el ejercicio fiscal 2017.



En ese término, permítanme señalar que en el contexto mundial, según las referencias de las entidades especializadas¹, venimos observando una importante recuperación del ritmo de crecimiento, cuya proyección al 2030 considera el inicio de un nuevo superciclo para las materias primas, un incremento sustancial de la demanda de recursos naturales, un mayor consumo de nuevos productos ecológicos; cuya tendencia y cambios surgirán como consecuencia del notable crecimiento de las economías de la India, la China entre otras.

Así mismo, esperamos un crecimiento significativo del sector minero, el mismo que podrá generar mayores volúmenes de inversiones y empleo. Del mismo modo, surgirá un proceso intenso de innovación tecnológica y desarrollo de la robótica, incremento de la producción y mejora de la productividad, mejores niveles de competitividad, expectativas crecientes de la clase media y consecuentemente mejores condiciones de vida de la población.

Además de ello, en el escenario global futuro surgirá un incremento sustancial de los riesgos de los desastres naturales, para atender dichos peligros, necesitaremos activar los mecanismos de planificación estratégica que permita una ocupación racional del territorio y determinar acciones prioritarias que permitan minimizar los impactos económicos y sociales al que estamos expuestos.

En escenario nacional actualmente venimos afrontando un conjunto de dificultades en el aspecto político, social y económico; al parecer los crecientes niveles de incertidumbre generados por los indicios de corrupción, tendrán una grave repercusión en el campo social y económico; sin embargo, desde la perspectiva de los

¹ Escenarios Contextuales – CEPLAN, Octubre del 2016.

responsables de la política económica, nuestro país se encuentra actualmente en una fase de recuperación, habiendo establecido medidas contra cíclicas para mantener los niveles de inversión total de años anteriores a fin de aprovechar el contexto internacional favorable.

En ese sentido, la política económica ha proyectado para el presente año un crecimiento del PBI de 4% y para el período 2019-2021², se buscara consolidar un crecimiento promedio del 5%, basado fundamentalmente en una mayor simplificación administrativa, mejora de la calidad regulatoria, fomento del empleo formal y competitivo y una mayor inversión en infraestructura; para cuyo efecto se deberá dinamizar la agenda de competitividad priorizando las reformas verticales y horizontales a fin de reducir los costos de transacción y facilitar la inversión privada, generando mejores mecanismos de asociatividad y encadenamientos en nuestra economía.

Considerando la proyección del crecimiento del PBI en los próximos años, se espera una variación porcentual de la demanda interna en un 4.2% al 2019, una inversión privada que alcanzara el 17.7% del PBI, una inversión pública de 5.8% del PBI, una balanza comercial con superávit y una deuda externa de 28% del PBI.

En ese sentido, consideramos que para lograr las metas macroeconómicas y permitir la mejora de las condiciones económicas y sociales del país, se ha planteado de manera acertada la necesidad de asegurar un crecimiento sostenido basado en una mayor acumulación de capital y un mejora significativa de la productividad; asimismo, será indispensable mejorar la infraestructura de apoyo a la producción, asegurando un proceso simplificado, transparente y efectivo en la ejecución de los proyectos de inversión, mejora de la competitividad de la economía, el cierre de las brechas en agua y saneamiento, vivienda social, sostener una inversión pública de calidad, adecuado mantenimiento y equipamiento, afianzar la asistencia técnica a los Gobiernos Regionales y Locales; todo ello con el propósito de mejorar las condiciones de vida de la población en general.

Por otro lado, el proceso de descentralización que en su momento fue concebido para promover el desarrollo de las regiones sobre la base y el aprovechamiento de los recursos y potencialidades existentes; para modernizar el Estado y fortalecer la institucionalidad democrática; si bien es cierto que se han registrado avances valiosos, también tenemos que reconocer que existe una agenda pendiente relacionados con la descentralización fiscal, una mayor asignación de recursos presupuestales para tener una mejor forma de promover el desarrollo regional, la mejora de la estructura organizacional, una política remunerativa del personal de los Gobiernos Regionales y Locales, un esquema dinámico para la ejecución de inversiones regionales, entre otros.

² Marco Macroeconómico Multianual 2018-2021 – Aprobado en Sesión de Consejos de Ministros del 23 Agosto 2017.

En ese contexto, el Gobierno Regional Junín en el período 2015-2018, ha impulsado importantes actividades y proyectos de inversión relacionados con los componentes como: Derechos Humanos y Dignidad, Acceso a los Servicios para el Desarrollo de Capacidades, Estado Moderno y Gobernabilidad, Crecimiento Económico Sostenible con Alto Empleo, Desarrollo Regional Equilibrado e Infraestructura y Recursos Naturales y Medio Ambiente Sostenible; a través de los cuales se ha tenido la oportunidad de promover, gestionar o ejecutar los proyectos como el Túnel Trasandino; Nueva Carretera Alternativa del Centro; Encausamiento del Río Mantaro; Túnel Yanango; el Gasoducto Junín; Asfaltado Huancayo Pariahuanca, Ensanche y Asfaltado de la Ruta Selva Andina Concepción-Comas-Pampa Hermosa-Coviriali-Satipo; Asfaltado de la Ruta Chupaca – Huayao-Chupaca-Huachac; Asfaltado de la Ruta Huayucnio-Huasahuasi en Tarma; Interoceánica Perú – Brasil; Ensanchamiento Dos Carriles y Asfaltado de la Ruta Chupaca-Yauyos-Lunahuana-Cañete-Lima; Retorno del Tren de Pasajeros de Lima-Huancayo-Huancavelica; Intercambio Vial Junín-Pasco-Huancavelica; Aeropuerto Jauja Mazamari; Represamiento de la Cuenca del Río Shullcas-Huancayo; Represamiento de la Cuenca del Río Cunas-Yanacocha-Chupaca; Represamiento de la Cuenca del Río Achamayo-Concepción; Represamiento de la Cuenca de la Laguna Milpo Pampa-Sapallanga; Hospital Docente Especializado-El Carmen; entre otros proyectos y actividades de pequeña y mediana jerarquía, que hoy tenemos la gran satisfacción de presentar a través de la Memoria Anual 2017 del Gobierno Regional Junín; los mismos que con seguridad vienen contribuyendo en la mejora de las condiciones de vida del poblador, se viene generando mejores oportunidades para todos, se vienen fortaleciendo las capacidades y fundamentalmente se ha generado un mejor reconocimiento de los derechos de las personas; compromisos y responsabilidades que merecerá siempre un trabajo perseverante y permanente desde el lugar que nos corresponda en bien de nuestra sociedad que hoy requiere de profundos e innovadores cambios.

Dr. Ángel Dante Unchupaico Canchumani
Gobernador Regional
Gobierno Regional Junín

INTRODUCCIÓN

Según el mandato constitucional³, el proceso de descentralización es una forma de organización democrática y constituye una política permanente de Estado, de carácter obligatorio, que tiene por objetivo fundamental el desarrollo integral del país.

En ese contexto, expresa la norma vigente que los Gobiernos Regionales⁴ tienen por finalidad esencial fomentar el desarrollo regional integral sostenible, promoviendo la inversión pública y privada y el empleo y garantizar el ejercicio pleno de los derechos y la igualdad de oportunidades de sus habitantes, de acuerdo con los planes y programas nacionales, regionales y locales de desarrollo.

Por ello, en la actualidad es preciso destacar la importancia y responsabilidad del desarrollo regional, el mismo que implica la necesidad de una actuación coherente con las políticas y estrategias definidas a través del Acuerdo Nacional – políticas de estado-, y los tres niveles de gobierno nacional, regional y local; los cuales deben de reflejarse en los planes, programas, actividades y proyectos, a fin de concretar en el mediano y largo plazo el desarrollo integral de los diversos espacios geográficos considerando fundamentalmente el desarrollo económico, social, institucional, cultural, poblacional, ambiental, derechos humanos e igualdad de oportunidades.

En ese término, el Gobierno Regional Junín, considerando la Visión, Misión, Objetivos y Acciones Estratégicas definidas a nivel Institucional, viene promoviendo e impulsando la ejecución de importantes programas, proyectos y actividades, los cuales pueden observarse en la presente **MEMORIA ANUAL 2017 DEL GOBIERNO REGIONAL JUNÍN**, el mismo que tiene por objetivo, presentar una síntesis de los principales avances y logros alcanzados en la ejecución de las diversas acciones permanentes y temporales; y, asimismo, dar cumplimiento a la presentación de la información financiera, presupuestaria y complementaria del cierre contable por las entidades gubernamentales para la elaboración de la Cuenta General de la República.

El documento Memoria Anual, presenta una breve reseña histórica, la estructura orgánica de la entidad, la visión y misión institucional, los objetivos estratégicos, principales actividades y proyectos, los logros obtenidos y dificultades presentadas, los ratios financieros comentados, la evaluación de los estados financieros, el análisis de la programación y ejecución presupuestal y el álbum de fotografías que refleja la evidencia de las principales acciones realizadas en la gestión.

En ese término, ponemos a disposición de las Autoridades Regionales y Locales y ciudadanía en general el presente documento a fin de que merezca su revisión, evaluación, comentarios y aprobación pertinente para proceder con el trámite conforme a la normatividad vigente.

GERENCIA REGIONAL DE PLANEAMIENTO, PRESUPUESTO Y ACONDICIONAMIENTO TERRITORIAL
SUB GERENCIA DE COOPERACIÓN TÉCNICA Y PLANEAMIENTO

³ Constitución Política del Perú – Art. 188°

⁴ Ley N° 27867 – Ley Orgánica de Gobiernos Regionales – Art. 4°

I. BREVE RESEÑA HISTÓRICA

A lo largo de la historia de nuestro país, se han experimentado diversas formas de descentralización del Poder del Estado, con la peculiaridad de avanzar y no retroceder, con políticas que permitan la consolidación de un país descentralizado.

Fueron instaladas diversas formas de gobiernos, pasando por Organismos de Desarrollo, Corporaciones de Desarrollo, Consejos Transitorios de Administración Regional.

Estas entidades tenían una característica, que sus titulares siempre fueron designados y cambiados desde el poder central o gobierno de turno instalado en la ciudad de Lima, sin mayor autonomía ni poder de decisión. A fines de los años 80, se intentó una vez más descentralizar, creándose los Gobiernos Regionales, sobre la base de unir a diferentes departamentos, definición realizada desde una óptica política, que a pocos años de haberse iniciado, fue desarticulado.



En el año 2003, se conformaron los nuevos Gobiernos Regionales, creados sobre la base de los departamentos existentes, los mismos que tras un proceso eleccionario, se eligió un presidente regional, proceso de descentralización que aún continúa hasta la actualidad.

Frente a ello, nuestro departamento no fue ajeno a este tipo de experiencias, hechos que podemos detallar cronológicamente:



Gobierno Regional Andrés Bello Cáceres: Instalado el año de 1988. El presidente fue el Sr. Julio Tarazona Padilla.

Organismo de Desarrollo del Gobierno Regional: Instalado el año 1990, presidido por el Sr. Rolando Palacios. Oficina Sub Regional de Desarrollo: Instalado el año 1991, cuyos presidentes fueron: Sr. Luis Goytozolo Ríos, Sr. Reineyro Mejía Usandivaras, Sr. Manuel Castillo, Sr. Manuel Avellaneda Indacochea, Sr. Gustavo Romero Gálvez.

Consejo Transitorio de Administración Regional; Instalado el año 1992, cuyos presidentes fueron: Sra. Lucila Shinshato de Shimabukuro, Sr. Juan Gil Ruiz, Sr. Winston Figueroa Retiz, Sr.

Remigio Sardón Franco, Sr. Julio César Tapia Silguera. Sr. Luis Calmell del Solar, Sr. César Paredes Piana, Sr. Edgardo Mosqueira Medrano, Sr. Amaru López Benavidez, Sr. Humberto Jinés Arroyo. Sr. Manuel Duarte Velarde, Sr. Ricardo Orlando Aquino Castro. Sr. Pedro Parco Espinoza.

Gobierno Regional del Departamento de Junín; Instalado el año 2003 y con elecciones democráticas. Los presidentes elegidos fueron: Sr. Manuel Duarte Velarde, años 2003–2006, Sr. Vladimiro Huaroc Portocarrero años 2007–2010, Dr. Vladimir Roy Cerrón Rojas, años 2011 – 2014 y MG. Ángel Dante Unchupaico Canchumani los años 2015 - 2018. El Gobierno Regional de Junín basa su creación en la Ley No. 27867 – Ley Orgánica de Gobiernos Regionales y Ley No. 27902 –Ley que Modifica la Ley Orgánica de Gobiernos Regionales.

II. ESTRUCTURA ORGÁNICA DE LA ENTIDAD⁵.

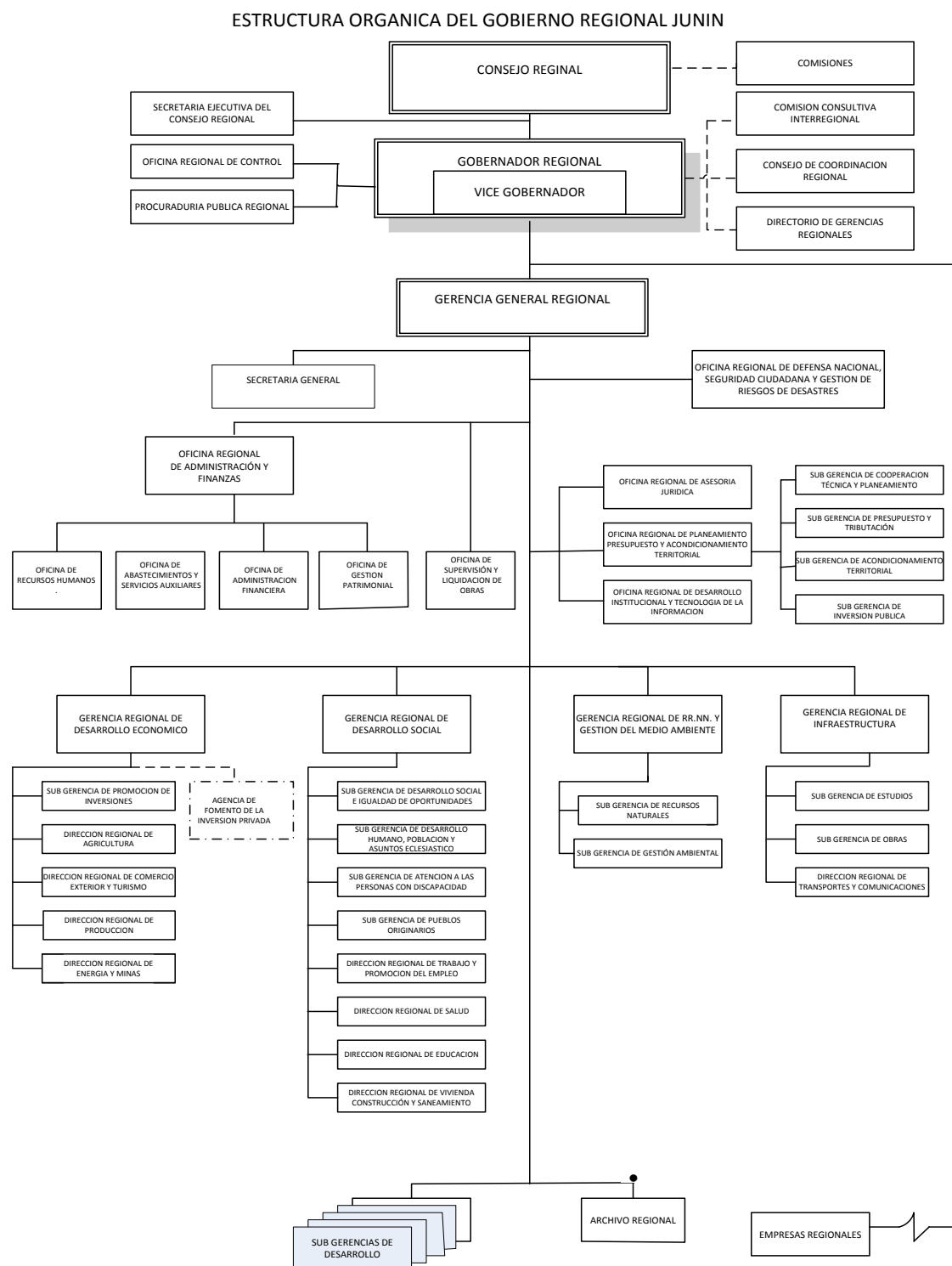

⁵ Ordenanza Regional N° 248-GRJ/CR, 21 de setiembre del 2016 – Aprueba la Modificación del Reglamento de Organización y Funciones (ROF) del Gobierno Regional Junín.

III. VISIÓN Y MISIÓN INSTITUCIONAL A NIVEL DE PLIEGO.

3.1 VISIÓN DE FUTURO CONCERTADO: JUNÍN AL 2030⁶

“Junín al 2030 integrado, moderno, transparente y ordenado, tiene alto nivel de desarrollo humano, ciudadanos emprendedores y exitosos, con acceso pleno a servicios básicos y especializados de calidad, crecimiento económico, industrializado y aprovechamiento sostenible de la biodiversidad y ecosistemas; vigoriza el proceso de grandes cambios y lidera la región centro”.

3.2 MISIÓN INSTITUCIONAL DEL GOBIERNO REGIONAL JUNÍN⁷

“Promover y Conducir el Desarrollo Integral Sostenible de la Región Junín, con competitividad, Enfoque de Cambio Climático y Gestión de Riesgos, Derechos e Igualdad de Oportunidad en el Marco de la Modernización del Estado”

⁶ Plan de Desarrollo Regional Concertado Junín al 2050 – Pág. 75

⁷ Plan Estratégico Institucional 2015 – 2017 del Gobierno Regional Junín – Pág. 17.

IV. OBJETIVOS ESTRATÉGICOS INSTITUCIONALES⁸.

| COMPONENTES | OBJETIVOS ESTRATÉGICOS INSTITUCIONALES |
|--|--|
| DERECHOS HUMANOS Y DIGNIDAD. | 1) Promover el trabajo decente con respeto a los derechos fundamentales, seguridad y salud en el trabajo en la Región Junín. |
| ACCESO A SERVICIOS PARA EL DESARROLLO DE CAPACIDADES. | 2) Reducir la brecha de desigualdad de género entre varones y mujeres de la población 3) Mejorar los logros de aprendizaje de los estudiantes de educación básica en la Región Junín 4) Mejorar la calidad de la educación superior de los institutos y escuelas en la Región Junín 5) Reducir la desnutrición crónica en niños menores de 5 años en la Región Junín. 6) Disminuir la mortalidad materna neonatal en la Región Junín. 7) Disminuir la morbilidad de las enfermedades transmisibles en la Región Junín 8) Mejorar la calidad de los servicios de salud para la atención de la población de la Región Junín 9) Promover el acceso sostenible del servicio de saneamiento básico y agua segura en la población vulnerable de la Región Junín 10) Promover viviendas funcionales y seguras para la población de la Región Junín. |
| ESTADO MODERNO Y GOBERNABILIDAD. | 11) Mejorar el nivel de eficiencia y eficacia de la gestión pública del Gobierno Regional de Junín 12) Fortalecer el sistema de seguridad ciudadana en la Región Junín 13) Disminuir la percepción de la corrupción en el Gobierno Regional Junín. |
| CRECIMIENTO ECONÓMICO SOSTENIBLE CON ALTO EMPLEO. | 14) Impulsar la competitividad sostenible de los destinos turísticos de la Región Junín 15) Incrementar las exportaciones de productos no tradicionales con valor agregado |

⁸ Plan Estratégico Institucional 2015 – 2017 del Gobierno Regional Junín – Págs.

| COMPONENTES | OBJETIVOS ESTRATÉGICOS INSTITUCIONALES |
|---|--|
| | 16) Promover la empleabilidad y la generación del autoempleo en la Región Junín. 17) Mejorar la competitividad económica de las cadenas productivas y actores económicos con sostenibilidad ambiental. |
| DESARROLLO REGIONAL EQUILIBRADO E INFRAESTRUCTURA. | 18) Impulsar el desarrollo de la infraestructura básica y especializada en la Región Junín |
| RECURSOS NATURALES Y MEDIO AMBIENTE SOSTENIBLE. | 19) Promover la conservación de la biodiversidad. 20) Mejorar el aprovechamiento sostenible de los recursos naturales de la Región Junín. 21) Reducir la vulnerabilidad ante el cambio climático y el riesgo de desastres, de la población. 22) Mejorar la gestión de la calidad ambiental en la Región Junín |

V. PRINCIPALES ACTIVIDADES Y PROYECTOS

5.1 COMPONENTE 1: DERECHOS HUMANOS Y DIGNIDAD

5.2 COMPONENTE 2: ACCESO A SERVICIOS PARA EL DESARROLLO DE CAPACIDADES.

5.3 COMPONENTE 3: ESTADO MODERNO Y GOBERNABILIDAD.

5.4 COMPONENTE 4: CRECIMIENTO ECONÓMICO SOSTENIBLE CON ALTO EMPLEO.

5.5 COMPONENTE 5: DESARROLLO REGIONAL EQUILIBRADO E INFRAESTRUCTURA.

5.6 COMPONENTE 6: RECURSOS NATURALES Y MEDIO AMBIENTE SOSTENIBLE.

5.1 COMPONENTE 1

DERECHOS HUMANOS Y DIGNIDAD



Derechos Humanos y Dignidad es un componente trascendental para lograr el desarrollo de la sociedad ya que al estar enfocado en el bienestar integral de cada persona abarca aspectos como su identidad, derechos y obligaciones, ciudadanía, calidad de vida, acceso a servicios y oportunidades económicas y sociales y otros aspectos.

5.1.1. GERENCIA REGIONAL DE DESARROLLO SOCIAL

5.1.2. SUB GERENCIA DE DESARROLLO SOCIAL E IGUALDAD DE OPORTUNIDADES

I. NOMBRE DEL PROYECTO

Ampliación de Capacidades Productivas con Enfoque Intercultural y Bilingüe en la Población Iletrada de las Provincias de Chanchamayo, Satipo y Zona VRAEM – Región Junín

II. DESCRIPCIÓN DE LA ACTIVIDAD O PROYECTO:



Tiene por propósito el desarrollo de la Capacidad Productivas y Humanas de la población iletrada para mejorar sus condiciones de vida de la población vulnerable, a fin de potencializar los aprendizajes adquiridos en temas de desarrollo productivo y humano de los adultos iletrados para acceder a la dinámica económica y social de la sociedad civil de la Región Junín.

III. LOCALIZACIÓN:

| Región | Provincia (S) | Distrito (S) | Centros Poblados |
|--------|----------------------|--|--|
| Junín | Chanchamayo y Satipo | San Ramón, Perene, San Luis de Shuaro, Vitoc, Pichanaki, La Merced, Pangoa, Coviriali, LLaylla, Pampa Hermosa, Rio Negro, Rio Tambo, Mazamari, Satipo y Viazcatan del Ene. | San Ramón, Perene, San Luis de Shuaro, Vitoc, Pichanaki, La Merced, Pangoa, Coviriali, LLaylla, Pampa Hermosa, Rio Negro, Rio Tambo, Mazamari, Satipo y Viazcatan del Ene. |

IV. PRESUPUESTO:

| Programado (PIM) | Ejecutado (Devengado al 31.12.17) | % Avance |
|------------------|-----------------------------------|----------|
| 2, 229,387.60 | 1, 381,640.41 | 61.97% |

V. META FÍSICA

| Programada | Ejecutado (al 31.12.17) | % Avance |
|--------------|--------------------------|--------------------------|
| 108 sesiones | 72 sesiones | 66.67% En continuidad |

VI. NÚMERO Y TIPO DE BENEFICIARIOS

3, 408 personas iletradas de condición vulnerable en la Selva Central VRAEM.

VII. PRODUCTOS O RESULTADOS OBTENIDOS

Fortalecimiento de capacidades de las personas iletradas.

Fortalecimiento de capacidades productivas (confección de manualidades a base de hilos a macramé).



I. NOMBRE DEL PROYECTO

Mejoramiento de las Condiciones Básicas para la Atención Integral de los Niños y Adolescentes en Alto Riesgo de Vulnerabilidad de 17 CCNN. Y 33 Anexos de la Cuenca del Río Ene en los Distritos de Mazamari, Río Tambo y Pangoa Región Junín. (PEMENERO MEEKA)



II. DESCRIPCIÓN DE LA ACTIVIDAD O PROYECTO:

Tiene por propósito de brindar adecuadas condiciones básicas para la atención integral de los niños y adolescentes en alto riesgo de vulnerabilidad. Quiere decir superar la pobreza e impulsar el desarrollo sostenible del país fomentando la integración y el alcance de los retos del mundo globalizado.

III. LOCALIZACION:

| Región | Provincia (S) | Distrito (S) | Centros Poblados |
|--------|---------------|-----------------------------------|--|
| Junín | Satipo | Mazamari Rio Tambo, Pangoa. | Pososteni, Quempiri, Samaniato, Centro Meteni, Boca Sanibeni, Boca Saureni, Osherato, Alto Kamonashari, Puerto Shampintari, Quipachari, Chiquerani |

IV. PREUPUESTO

| Programado (PIM) | Ejecutado (Devengado al 31.12.17) | % Avance |
|------------------|-----------------------------------|----------|
| 569, 000.00 | 569, 000.00 | 97.01% |

V. META FÍSICA

| Programada | Ejecutado (al 31.12.17) | % Avance |
|--------------|--------------------------|----------|
| 100 Sesiones | 100 Sesiones | 100% |

VI. NÚMERO Y TIPO DE BENEFICIARIOS

Niños y Adolescentes en situación de alto riesgo de salud , 60 jóvenes de los albergues de Quempiri y Pososteni, con alimentación , refuerzo escolar y hospedaje, 490 comuneros ashaninkas de 50 familias voluntarias, que cumplieron sus compromisos para tener una vida saludable, 50 niños de inicial que lograron complementar la alimentación que brinda Qaly Warma.

VII. PRODUCTOS O RESULTADOS OBTENIDOS:

- La implementación del proyecto se ejecutó en la modalidad de COGESTION con la Organización Indígena Central Ashaninka de Rio Ene, con quien se trabajó articuladamente en toda las intervenciones del proyecto lo que garantizo el éxito de las actividades emprendidas.
- Se redujo riesgo de salud en niños y adolescentes para elevar la calidad de vida en las comunidades nativas bajo la supervisión de Central Ashaninka del Rio Ene (CARE).
- Se encuentra en ejecución cuando se culmina estaremos reportando su resultado final.

I. NOMBRE DEL PROYECTO

Mejoramiento de Capacidades Productivas y ambientales en Adultos Ilustrados de 18 a 55 años de con enfoque intercultural y Bilingüe en las Provincias de Huancayo, Chupaca, Concepción y Jauja – Región Junín.



II. DESCRIPCIÓN DE LA ACTIVIDAD O PROYECTO:

Tiene por propósito el desarrollo de la Capacidad Productivas y Humanas de la población iletrada para mejorar sus condiciones de vida de la población vulnerable, a fin de potencializar los aprendizajes adquiridos en temas de desarrollo productivo y humano de los adultos iletrados para acceder a la dinámica económica y social de la sociedad civil de la Región Junín.

III. LOCALIZACIÓN:

| Región | Provincia (S) | Distrito (S) | Centros Poblados |
|--------|--|--|--|
| Junín | Huancayo, Chupaca, Concepción y Jauja | Huancayo (28 Distritos) Chupaca (8 Distritos) Concepción (14 Distritos) y Jauja(33 Distritos) | Sicaya, El Tambo, Saño, Hualhuas, San Agustín de Cajas, San Jeronimo de Tunan, Ingenio Quichuay, Pilcomayo Quilcas, Sapallanga, Pucara, Miraflores, Cocharcas, Mariscal, San Pedro Bolivar, Pariahuancanca, Lampa, Santiago de Hualpa Huasapa, Huachicna |

IV. PRESUPUESTO:

| Programado (PIM) | Ejecutado (Devengado al 31.12.17) | % Avance |
|------------------|-----------------------------------|----------|
| 6, 427, 000.00 | 3, 339, 105.00 | 75% |

V. META FÍSICA

| Programada | Ejecutado (al 31.12.17) | % Avance |
|--------------|--------------------------|--------------------------|
| 263 sesiones | 174 sesiones | 66.67% En continuidad |

VI. NÚMERO Y TIPO DE BENEFICIARIOS:

7,500 pobladores iletrados de condición vulnerable.



I. NOMBRE DEL PROYECTO

Violencia Contra la Mujer e Integrantes del Grupo Familiar.



II. DESCRIPCIÓN DE LA ACTIVIDAD O PROYECTO:

Tiene por finalidad elaborar informes, estudios y propuestas en materia de violencia contra las mujeres e integrantes del grupo familiar, priorizando de forma especial la violencia de las personas que se encuentran en situación de mayor vulnerabilidad: niñas, niños, adolescentes, personas con discapacidad y personas adultas mayores entre otros.

III. LOCALIZACIÓN:

| Región | Provincia (S) | Distrito (S) | Centros Poblados |
|--------|------------------|---------------|----------------------|
| Junín | Nueve Provincias | 124 Distritos | Capital de Distritos |

IV. PRESUPUESTO:

| Programado (PIM) | Ejecutado (Devengado al 31.12.17) | % Avance |
|------------------|-----------------------------------|----------|
| Convenio MIMP | | 100% |

V. META FÍSICA

| Programada | Ejecutado (al 31.12.17) | % Avance |
|--|---|----------|
| 3 Talleres de Asistencia Técnica contra la violencia física y sexual de la mujer | 3 Talleres de Asistencia Técnica contra la violencia física y sexual de la mujer. | 100% |

VI. NÚMERO Y TIPO DE BENEFICIARIOS

2, 000 casos de violencia contra la mujer atendidos por la Policía, Poder Judicial, Ministerio Público, Centro Emergencia Mujer, División de Familias son operadores de justicia

VII. PRODUCTOS O RESULTADOS OBTENIDOS

Por la Organización de mujeres se difunde los lugares que deben ser atendidos por este problema social,

Ley N° 30364 tienen como finalidad prevenir, sancionar y erradicar la violencia contra mujeres y los integrantes del grupo familiar.

5.1.3. ALDEA INFANTIL EL ROSARIO

I. CODIGO /NOMBRE DE LA ACTIVIDAD O PROYECTO

Apoyo En Forma Integral Al Niño Y Adolescente.



II. DESCRIPCIÓN DE LA ACTIVIDAD O PROYECTO

Implementar y proporcionar a los albergados en forma integral un hogar sustituto, brindándoles de alimentación, vestimenta, educación, salud con oportunidad de interrelacionarse dentro de una familia. Debido a que permitan lograr un cambio de vida de calidad y una reinserción social en la población de nuestra Región Junín.

III. LOCALIZACIÓN

| Región | Provincia (S) | Distrito (S) | Centros Poblados |
|--------|---------------|--------------|------------------|
| Junín | Huancayo | Huancayo | |

IV. PRESUPUESTO

| Programado (PIM) | Ejecutado (Devengado al 31.12.17) | % Avance |
|------------------|-----------------------------------|----------|
| S/. 1,125636.00 | S/. 1,111270.06 | 98.91 % |

V. META FÍSICA

| Programada | Ejecutado (al 31.12.17) | % Avance |
|------------|--------------------------|----------|
| 60 | 60 | 100% |

VI. NÚMERO Y TIPO DE BENEFICIARIOS

Nuestros beneficiarios son los niños, niñas y adolescentes en edad de 03 - 18 años, que se encuentran en la Aldea Infantil el Rosario donde en la actualidad hay 60 albergados entre niños, niñas y adolescentes.

VII. PRODUCTOS O RESULTADOS OBTENIDOS

Existen 60 albergados entre niños, niñas y adolescentes en edad de 03 - 18 años, estudiando en inicial primaria y secundaria; asimismo se encuentran asegurados con el seguro integral de salud y alimentados.

5.1.4. LUGAR DE LA MEMORIA

I. CODIGO /NOMBRE DE LA ACTIVIDAD O PROYECTO

ATENCIÓN GRATUITA EN SALUD MENTAL EN LUGAR DE LA MEMORIA (terapia y soporte emocional) para las personas afectadas y desplazadas por la violencia política.



II. DESCRIPCIÓN DE LA ACTIVIDAD O PROYECTO

Tiene por objetivo de mejorar su estado psicosocial de las personas afectadas y desplazadas por la violencia política que consiste en: Consejería, Terapia Individual y Familiar, Terapia Grupal, Visitas Domiciliarias, Atenciones Comunitarias y Talleres Vivenciales.

III. LOCALIZACIÓN

| Región | Provincia (S) | Distrito (S) | Centros Poblados |
|--------|---------------------------------|--|------------------|
| Junín | Huancayo Concepción Jauja | Chilca Comas Matahuasi Orcotuna | |

IV. PRESUPUESTO

| Programado (PIM) | Ejecutado (Devengado al 31.12.17) | % Avance |
|------------------|-----------------------------------|----------|
| S/. 5,000.00 | S/. 5,000.00 | 100 % |

V. META FÍSICA

| Programada | Ejecutado (al 31.12.17) | % Avance |
|-----------------------------|------------------------------|----------|
| 600 Atenciones Individuales | 1532 Atenciones Individuales | 100% |
| 20 Atenciones Comunitarias | 34 Atenciones Comunitarias | 100% |
| 40 Atenciones Domiciliarias | 234 atenciones Domiciliarias | 100 % |
| 3 Talleres Vivenciales | 3 Talleres Vivenciales | 100% |

VI. NÚMERO Y TIPO DE BENEFICIARIOS

2,500 Atenciones a la población afectada y Desplazada por la Violencia Política.

VII. PRODUCTOS O RESULTADOS OBTENIDOS

Se logró mejorar el estado Psicosocial de las Familias Afectadas y desplazadas por la Violencia Política.



I. CODIGO /NOMBRE DE LA ACTIVIDAD O PROYECTO

Implementación de la Pinacoteca “El Pincel de la Memoria” del Lugar de la Memoria Región Junín – Chilca Huancayo.



II. DESCRIPCIÓN DE LA ACTIVIDAD O PROYECTO

A través del Arte de la Pintura tiene el propósito de educar, comunicar y formar en valores desde sus voces, a las generaciones presentes y futuras, sobre los oscuros hechos de estos años aciagos de violencia política y con ello la importancia de la paz y la reconciliación.

III. LOCALIZACIÓN

| Región | Provincia (S) | Distrito (S) | Centros Poblados |
|--------|---------------|--------------|------------------|
| Junín | Huancayo | Chilca | |

IV. PRESUPUESTO

| Programado (PIM) | Ejecutado (Devengado al 31.12.17) | % Avance |
|------------------|-----------------------------------|----------|
| S/. 1,500.00 | S/. 1,500.00 | 100 % |

V. META FÍSICA

| Programada | Ejecutado (al 31.12.17) | % Avance |
|-----------------------|--------------------------|----------|
| 15 Cuadros de Pintura | 40 Cuadros de Pintura | 80% |

VI. NÚMERO Y TIPO DE BENEFICIARIOS

6000 estudiantes de las Instituciones Educativas del nivel primario, secundario y superior; 1000 personas de la Sociedad Civil.

VII. PRODUCTOS O RESULTADOS OBTENIDOS

Educar en Valores a través del arte de la pintura a las nuevas generaciones y población en general para que conozcan y reflexionen de los hechos de violencia política que Vivió nuestra Región Junín entre los años 1980 – 2000 y desde estos hechos construir una cultura de paz y Reconciliación.

I. CODIGO /NOMBRE DE LA ACTIVIDAD O PROYECTO

Concurso de "Canto Por la Paz" dirigido a los estudiantes de las instituciones educativas, jóvenes y población en general de nuestra Región Junín.



II. DESCRIPCIÓN DE LA ACTIVIDAD O PROYECTO

El objetivo es concienciar a la población en general que a través del canto podemos aprender a conocer nuevas realidades, a participar y cooperar, a razonar y a analizar el mundo en qué vivimos y resolver los conflictos de una forma no violenta cuyo fin es el logro de una armonía de la persona consigo misma, con la naturaleza y con los demás para la construcción de la paz.

III. LOCALIZACIÓN

| Región | Provincia (S) | Distrito (S) | Centros Poblados |
|--------|---------------|--------------|------------------|
| Junín | Huancayo | Chilca | |

IV. PRESUPUESTO

| Programado (PIM) | Ejecutado (Devengado al 31.12.17) | % Avance |
|------------------|-----------------------------------|----------|
| S/. 1,500.00 | S/. 1,500.00 | 100% |

V. META FÍSICA

| Programada | Ejecutado (al 31.12.17) | % Avance |
|------------------|--------------------------|----------|
| 2 Presentaciones | 1 Presentación | 65% |

VI. NÚMERO Y TIPO DE BENEFICIARIOS

200 Estudiantes de las diferentes instituciones educativas del nivel primario y secundario 50 jóvenes y 70 personas mayores.

VII. PRODUCTOS O RESULTADOS OBTENIDOS

Lograr concienciar a la población en general sobre la construcción de la paz en una sociedad que día a día se va acrecentando la violencia.

I. CODIGO /NOMBRE DE LA ACTIVIDAD O PROYECTO

Concurso de Pintura “HABLA MI PINCEL POR LOS DERECHOS HUMANOS” dirigido a los estudiantes de las Instituciones Educativas del nivel primario y secundario.



II. DESCRIPCIÓN DE LA ACTIVIDAD O PROYECTO

El objetivo de este concurso es el de sensibilizar a las niñas, niños y Jóvenes sobre sus derechos y hacerles partícipes y protagonistas al plasmarlos en un dibujo, mostrando su percepción, opinión y vivencia de los mismos para hacerse respetar por su situación de vulnerabilidad.

III. LOCALIZACIÓN

| Región | Provincia (S) | Distrito (S) | Centros Poblados |
|--------|---------------|--------------|------------------|
| Junín | Huancayo | Huancayo | |

IV. PRESUPUESTO

| Programado (PIM) | Ejecutado (Devengado al 31.12.17) | % Avance |
|------------------|-----------------------------------|----------|
| S/. 1,700.00 | S/. 1,700.00 | 80 % |

V. META FÍSICA

| Programada | Ejecutado (al 31.12.17) | % Avance |
|----------------|--------------------------|----------|
| 1 Presentación | 1 Presentación | 80% |

VI. NÚMERO Y TIPO DE BENEFICIARIOS

350 Estudiantes de las diferentes instituciones educativas del nivel primario y secundario.

VII. PRODUCTOS O RESULTADOS OBTENIDOS

Se Logró Sensibilizar e incentivar que los estudiantes de las instituciones educativas manifiesten su preocupación y lucha por el cumplimiento de sus derechos humanos y la importancia de que se cumplan y respeten estos derechos para vivir en un mundo más justo y de paz.

I. CODIGO /NOMBRE DE LA ACTIVIDAD O PROYECTO

“EXPOSICION DE LA MUESTRA FOTOGRAFICA DESAPARECIDO”. Entre la Búsqueda y la Esperanza” dirigido a los estudiantes de las Instituciones Educativas del nivel primario y secundario, universidad, Institutos y población en general.



II. DESCRIPCIÓN DE LA ACTIVIDAD O PROYECTO

El objetivo es recordar a los miles de desaparecidos durante el conflicto interno entre 1980 y 2000 para combatir la impunidad y llevar justicia a los familiares de las víctimas.

III. LOCALIZACIÓN

| Región | Provincia (S) | Distrito (S) | Centros Poblados |
|--------|---------------|--------------|------------------|
| Junín | Huancayo | | |

IV. PRESUPUESTO

| Programado (PIM) | Ejecutado (Devengado al 31.12.17) | % Avance |
|------------------|-----------------------------------|----------|
| S/. 1,700.00 | S/. 1,700.00 | 80 % |

V. META FÍSICA

| Programada | Ejecutado (al 31.12.17) | % Avance |
|-----------------|--------------------------|----------|
| 09 Exposiciones | 6 Exposiciones | 80% |

VI. NÚMERO Y TIPO DE BENEFICIARIOS

5000 Estudiantes de las diferentes instituciones educativas del nivel primario y secundario, universidades, Institutos y población en general.

VII. PRODUCTOS O RESULTADOS OBTENIDOS

Se Logró Sensibilizar e incentivar que los estudiantes de las instituciones educativas, sepan conozcan sobre las personas desaparecidas en la época de la violencia política en el país y nuestra región.

I. CODIGO /NOMBRE DE LA ACTIVIDAD O PROYECTO

TALLERES DE CAPACITACIÓN EN TEMAS DE NO VIOLENCIA Y DERECHOS HUMANOS dirigido a los padres de familia de las Instituciones Educativas y población en general.



II. DESCRIPCIÓN DE LA ACTIVIDAD O PROYECTO

Tiene el propósito de buscar la participación y la colaboración de los padres de familia en la educación de los niños/as y la necesidad de una relación cordial entre los actores educativos.

III. LOCALIZACIÓN

| Región | Provincia (S) | Distrito (S) | Centros Poblados |
|--------|---------------|--------------|------------------|
| Junín | Huancayo | Chilca | |

IV. PRESUPUESTO

| Programado (PIM) | Ejecutado (Devengado al 31.12.17) | % Avance |
|------------------|-----------------------------------|----------|
| S/. 500.00 | S/. 500.00 | 90 % |

V. META FÍSICA

| Programada | Ejecutado (al 31.12.17) | % Avance |
|-------------------------|--------------------------|----------|
| 30 Talleres Vivenciales | 35 Talleres | 100% |

VI. NÚMERO Y TIPO DE BENEFICIARIOS

9 Instituciones Educativas y 1,500 padres y madres de familias.

VII. PRODUCTOS O RESULTADOS OBTENIDOS

Se logró socializar entre los padres de familia sobre la importancia de vivir en armonía, de anteponer el diálogo frente a cualquier problema, y sobre todo el compromiso que ellos asumían al finalizar cada taller en decirle no a la violencia.

I. CODIGO /NOMBRE DE LA ACTIVIDAD O PROYECTO

Bicicleteada "Por la Paz" dirigido a las Instituciones Educativas del Nivel Primario Secundaria, Superior y población en general de nuestra Región Junín.



II. DESCRIPCIÓN DE LA ACTIVIDAD O PROYECTO

Tiene el propósito de reconocer la importancia de promover una sociedad pacífica y estilos de vida sanos que relacionen el deporte con la cultura y la educación y la protección de la dignidad humana sin discriminación alguna.

III. LOCALIZACIÓN

| Región | Provincia (S) | Distrito (S) | Centros Poblados |
|--------|---------------|--------------|------------------|
| Junín | Huancayo | Chilca | |

IV. PRESUPUESTO

| Programado (PIM) | Ejecutado (Devengado al 31.12.17) | % Avance |
|------------------|-----------------------------------|----------|
| S/. 600.00 | S/. 600.00 | 100 % |

V. META FÍSICA

| Programada | Ejecutado (al 31.12.17) | % Avance |
|------------|--------------------------|----------|
| 1 Evento | 1 Evento | 100% |

VI. NÚMERO Y TIPO DE BENEFICIARIOS

500 participantes, estudiantes de Instituciones Educativas, estudiantes universitarios y públicos en general.

VII. PRODUCTOS O RESULTADOS OBTENIDOS

Se logró a través de esta actividad deportiva reflexionar aprender habilidades como la disciplina, la confianza y el liderazgo y nos enseñó principios fundamentales como la tolerancia, la cooperación y el respeto en nuestros jóvenes y población en general.

I. CODIGO /NOMBRE DE LA ACTIVIDAD O PROYECTO

Ceremonia Sentida de Entrega de Restos Óseos de las Personas Víctimas de la Violencia Política evento dirigido a los jóvenes y población en general.



II. DESCRIPCIÓN DE LA ACTIVIDAD O PROYECTO

Tiene por objetivo Promover e Instaurar la paz y el trasfondo de los procesos de reconciliación desde la perspectiva de los derechos humanos creando, expresando y recreando ideas y visiones de la vida cotidiana a través de las expresiones simbólicas y otras iniciativas de paz para el respeto hacia los Derechos Humanos.

III. LOCALIZACIÓN

| Región | Provincia (S) | Distrito (S) | Centros Poblados |
|--------|---------------|--------------|------------------|
| Junín | Huancayo | Chilca | |

IV. PRESUPUESTO

| Programado (PIM) | Ejecutado (Devengado al 31.12.17) | % Avance |
|------------------|-----------------------------------|----------|
| S/. 600.00 | S/. 600.00 | 100 % |

V. META FÍSICA

| Programada | Ejecutado (al 31.12.17) | % Avance |
|------------|--------------------------|----------|
| 1 Evento | 1 Evento | 100% |

VI. NÚMERO Y TIPO DE BENEFICIARIOS

500 participantes, estudiantes de Instituciones Educativas, estudiantes universitarios y públicos en general.

VII. PRODUCTOS O RESULTADOS OBTENIDOS

Se logró a través de esta ceremonia Construir una nueva identidad colectiva fuerte y durable en torno a los valores que representan los derechos humanos para que estos hechos nunca más vuelvan a suceder.

5.2 COMPONENTE 2

ACCESO A SERVICIOS PARA EL DESARROLLO DE CAPACIDADES



Acceso a Servicios para el Desarrollo de Capacidades comprende puntos relevantes como Calidad Educativa, que busca trabajar bajo reconocidos estándares de calidad en el desarrollo de las potencialidades cognitivas y socio-emocionales, creatividad, etc.; también engloba la Calidad en la Prestación del Servicio de Salud y Vivienda Funcional Segura y Saludable.

5.2.1. DIRECCIÓN REGIONAL DE TRABAJO Y PROMOCIÓN DEL EMPLEO

I. CODIGO / NOMBRE DE LA ACTIVIDAD O PROYECTO:

PREVENCIÓN Y SOLUCIÓN DE CONFLICTOS



II. DESCRIPCIÓN DE LA ACTIVIDAD O PROYECTO:

Prevención y solución de conflictos laborales a nivel individual y colectivo en el marco de la normativa laboral y patrocinio judicial gratuito a trabajadores y ex trabajadores.

REUNION EXTRAPROCESO CON EL SINDICATO DE CANILLITAS

III. LOCALIZACIÓN:

| Región | Provincia (s) | Distritos (s) | Centros Poblados |
|--------|------------------|---------------|------------------|
| JUNIN | Las 9 Provincias | - | - |

IV. PRESUPUESTO:

| Programado (PIM) | Ejecutado (Devengado al 31.12.17) | % Avance |
|------------------|-----------------------------------|----------|
| 1,448,965 | 1,151,659 | 79.5 |

V. META FÍSICA:

| Programada | Ejecutado (al 31.12.17) | % Avance |
|------------|-------------------------|----------|
| 14,700 | 11,642 | 79.2 |

VI. NÚMERO Y TIPO BENEFICIARIOS:

17985 PERSONAS (trabajadores y ex trabajadores).

VII. PRODUCTOS O RESULTADOS OBTENIDOS:

Trabajadores y Empleadores con mejor conocimiento de la normatividad laboral y mejor asesorados propiciando la disminución de los conflictos laborales y solución de los mismos a través de la conciliación sin los costos elevados de los procesos judiciales y resguardar la indefensión de la parte trabajadora que siempre es la más débil de la relación laboral.

I. CODIGO / NOMBRE DE LA ACTIVIDAD O PROYECTO:

PROMOCION DEL EMPLEO Y LA CAPACITACIÓN LABORAL.



II. DESCRIPCION DE LA ACTIVIDAD O PROYECTO:

Dinamización del mercado de trabajo a través de: La intermediación laboral, Orientación y Capacitación técnica laboral a jóvenes de escasos recursos y la promoción de la competitividad y formalización de las empresas.

FERIA SOCIO LABORAL EN HUANCAYO

III. LOCALIZACION:

| Región | Provincia (s) | Distritos (s) | Centros Poblados |
|--------|------------------|---------------|------------------|
| JUNIN | Las 9 Provincias | - | - |

IV. PRESUPUESTO:

| Programado (PIM) | Ejecutado (Devengado al 31.12.17) | % Avance |
|------------------|-----------------------------------|----------|
| 1,241,970 | 987,136 | 79.5 |

V. META FISICA:

| Programada | Ejecutado (al 31.12.17) | % Avance |
|------------|-------------------------|----------|
| 12,600 | 9,979 | 79.2 |

VI. NÚMERO Y TIPO BENEFICIARIOS:

8411 PERSONAS (Jóvenes de escasos recursos económicos, estudiantes del 4º y 5º de secundaria, personas con discapacidad).

VII. PRODUCTOS O RESULTADOS OBTENIDOS:

Fomento del autoempleo a través de la promoción de la formalización y competitividad de las empresas, personas desempleadas capacitadas para una búsqueda más efectiva de empleo e insertadas en el mercado laboral y jóvenes con mejores perspectivas al momento de elegir su futuro ocupacional o profesional.

I. CODIGO / NOMBRE DE LA ACTIVIDAD O PROYECTO:

ORIENTACIÓN Y FISCALIZACIÓN DEL CUMPLIMIENTO DE LA NORMATIVIDAD SOCIO LABORAL.



FISCALIZANDO NORMAS LABORALES

II. DESCRIPCION DE LA ACTIVIDAD O PROYECTO:

Protección de los derechos laborales mediante las diligencias de inspección y cumplimiento de las normas laborales.

III. LOCALIZACION:

| Región | Provincia (s) | Distritos (s) | Centros Poblados |
|--------|------------------|---------------|------------------|
| JUNIN | Las 9 Provincias | - | - |

IV. PRESUPUESTO:

| Programado (PIM) | Ejecutado (Devengado al 31.12.17) | % Avance |
|------------------|-----------------------------------|----------|
| 827,980 | 658,091 | 79.5 |

V. META FISICA:

| Programada | Ejecutado (al 31.12.17) | % Avance |
|------------|-------------------------|----------|
| 8,400 | 6,652 | 79.2 |

VI. NÚMERO Y TIPO BENEFICIARIOS:

9100 TRABAJADORES de los diversos centros laborales.

VII. PRODUCTOS O RESULTADOS OBTENIDOS:

Respeto y cumplimiento de la normatividad socio laboral y de seguridad y salud en el trabajo, con énfasis en el ejercicio de los derechos fundamentales en el ámbito laboral.

I. CODIGO / NOMBRE DE LA ACTIVIDAD O PROYECTO:

PROMOCIÓN Y PROTECCIÓN DE LOS DERECHOS FUNDAMENTALES Y DE LA SEGURIDAD Y SALUD EN EL TRABAJO.



II. DESCRIPCION DE LA ACTIVIDAD O PROYECTO:

Promoción y protección de los derechos fundamentales y de la seguridad y salud en el trabajo a través de la sensibilización y trabajo conjunto con los entes competentes.

CAPACITACION EN SEGURIDAD Y SALUD EN EL TRABAJO

III. LOCALIZACION:

| Región | Provincia (s) | Distritos (s) | Centros Poblados |
|--------|------------------|---------------|------------------|
| JUNIN | Las 9 Provincias | - | - |

IV. PRESUPUESTO:

| Programado (PIM) | Ejecutado (Devengado al 31.12.17) | % Avance |
|------------------|-----------------------------------|----------|
| 620,985 | 493,568 | 79.5 |

V. META FISICA:

| Programada | Ejecutado (al 31.12.17) | % Avance |
|------------|-------------------------|----------|
| 6,300 | 4,989 | 79.2 |

VI. NÚMERO Y TIPO BENEFICIARIOS:

83,062 PERSONAS capacitadas y sensibilizadas.

VII. PRODUCTOS O RESULTADOS OBTENIDOS:

Se capacitó y oriento en la implementación de las políticas y normas regionales en materia de seguridad en el trabajo y el bienestar social, incluyendo la prevención y protección de riesgos ocupacionales, en el marco de las políticas nacionales y sectoriales.

I. CODIGO / NOMBRE DE LA ACTIVIDAD O PROYECTO:

5.000813 Generación de las Políticas de Empleo, Formación Profesional, Capacitación Laboral, Regulación y Control de la Relación Laboral.



INAUGURACION DE FERIA SOCIO LABORAL EN HUANCAYO

II. DESCRIPCION DE LA ACTIVIDAD O PROYECTO:

Prevención y solución de conflictos laborales, promoción y protección de los derechos fundamentales y la seguridad y salud en el trabajo, fiscalización del cumplimiento de la normatividad laboral, y promoción del empleo y la capacitación laboral.

III. LOCALIZACION:

| Región | Provincia (s) | Distritos (s) | Centros Poblados |
|--------|------------------|---------------|------------------|
| JUNIN | Las 9 Provincias | - | - |

IV. PRESUPUESTO:

| Programado (PIM) | Ejecutado (Devengado al 31.12.17) | % Avance |
|------------------|-----------------------------------|----------|
| 4,139,900 | 3,290,453 | 79.5 |

V. META FISICA:

| Programada | Ejecutado (al 31.12.17) | % Avance |
|------------|-------------------------|----------|
| 42,000 | 33,262 | 79.2 |

VI. NÚMERO Y TIPO BENEFICIARIOS:

83,062 PERSONAS (entre trabajadores, ex trabajadores, jóvenes de escasos recursos económicos, estudiantes del 4º y 5º de secundaria, personas con discapacidad y población en general).

VII. PRODUCTOS O RESULTADOS OBTENIDOS:

Se ha alcanzado el 79.2% de metas propuestas en el Plan Operativo Institucional 2017, siendo nuestro principal logro el acercamiento de nuestros servicios a la población a través de las ferias socio laborales y de orientación vocacional y seguridad y salud en el trabajo.

5.2.2. DIRECCIÓN REGIONAL DE SALUD

I. CODIGO / NOMBRE DE LA ACTIVIDAD O PROYECTOS

033260 / Vigilancia de la Calidad del Agua para el Consumo Humano

II. DESCRIPCION DE LA ACTIVIDAD O PROYECTO

Comunidad de la Región Junín accede a agua para el consumo humano, que es aquella comunidad cuya población consume agua inocua que cumple con los requisitos de calidad establecidos en el Reglamento de la Calidad del Agua para Consumo Humano, D.S N°031-2010-SA, para el cual se desarrolla un conjunto de actividades para el logro de este objetivo.



III. LOCALIZACION

| REGIÓN | PROVINCIA | DISTRITO | CENTRO POBLADO |
|--------|-----------|----------|----------------|
| Junín | Huancayo | Huancayo | --- |

IV. PRESUPUESTO

| PROGRAMADO | EJECUTADA | AVANCE |
|---------------|---------------|--------|
| S/ 200,000.00 | S/ 198,000.00 | 99% |

V. META FISICA

| PROGRAMADO | EJECUTADA | AVANCE |
|------------|-----------|--------|
| 530 | 500 | 99% |

VI. NUMERO Y TIPO DE BENEFICIARIOS

904,396 habitantes, población total Vigilada de la Región Junín.

VII. PRODUCTO O RESULTADOS OBTENIDOS

781,381 habitantes de la Región Junín que tiene acceso al consumo de agua segura bacteriológicamente.

I. CODIGO / NOMBRE DE LA ACTIVIDAD O PROYECTOS

33287 / Desarrollo De Normas Y Guías Técnicas En Salud Materno

II. DESCRIPCION DE LA ACTIVIDAD O PROYECTO

El programa presupuestal trabaja a través de la Estrategia Sanitaria de Salud Sexual y Reproductiva, que tiene como objetivo reducir la mortalidad materna y neonatal, para ello implementa 21 productos a nivel de todas las ejecutoras. Como DIRESA Junín desarrollamos el producto de acciones comunes que nos permite abordar el desarrollo de capacidades y competencias del recurso humano a través de las capacitaciones para la implementación de la normatividad vigente: Manejo de las Emergencias Obstétricas y Planificación Familiar.

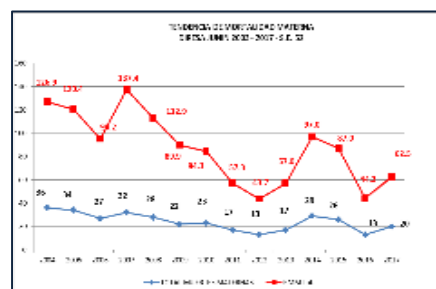

III. LOCALIZACION

| REGIÓN | PROVINCIA | DISTRITO | CENTRO POBLADO |
|--------|--------------|---------------|----------------|
| Junín | 9 provincias | 123 Distritos | --- |

IV. PRESUPUESTO

| PROGRAMADO | EJECUTADA | AVANCE |
|----------------|---------------|--------|
| S/. 140,686.00 | S/. 140684.20 | 99.9% |

V. META FISICA

| PROGRAMADO | EJECUTADA | AVANCE |
|------------|-----------|--------|
| 4 | 4 | 100% |

VI. NUMERO Y TIPO DE BENEFICIARIOS

Se realizaron 41 talleres de capacitación, en cada taller participaron 30 trabajadores de la salud entre Médicos, Obstetras, Enfermeras, Técnicos de Enfermería, haciendo un total de 900 participantes, las normas implementadas se traducen en competencias para dar una atención integral y adecuada beneficiando a toda la población atendida; además de haber coordinado una pasantía a Churcampa – Huancavelica, para la implementación de la normatividad vigente referente a parto vertical.

VII. PRODUCTO O RESULTADOS OBTENIDOS

El indicador de resultado es la Razón de Muerte Materna que para este año es de 46.9 por cien mil nacidos vivos, considerando las muertes por procedencia y por ocurrencia; si consideramos solo los de procedencia son un total de 11 con una RMM de 34.4 3 puntos menos que el año anterior.

I. CODIGO / NOMBRE DE LA ACTIVIDAD O PROYECTOS

43950 / Monitoreo, Supervisión, Evaluación Y Control En VIH Sida, Tuberculosis

II. DESCRIPCION DE LA ACTIVIDAD O PROYECTO

La Estrategia Sanitaria Regional de Prevención y Control de la tuberculosis necesita conocer el desarrollo de las actividades en los diferentes niveles de atención, midiendo indicadores de impacto. En este contexto el Monitoreo, supervisión, evaluación, control y desarrollo de normas, se convierte en una actividad fundamental para la gestión en el control de la enfermedad.

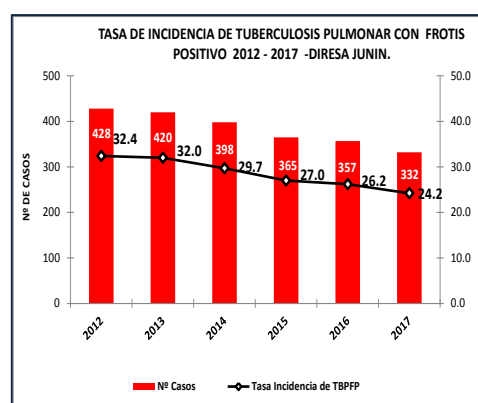

III. LOCALIZACION

| REGIÓN | PROVINCIA | DISTRITO | CENTRO POBLADO |
|--------|--------------|---------------|----------------|
| Junín | 9 provincias | 125 Distritos | --- |

IV. PRESUPUESTO

| PROGRAMADO | EJECUTADA | AVANCE |
|---------------|---------------|--------|
| S/. 85,222.00 | S/. 85,222.00 | 100% |

V. META FISICA

| PROGRAMADO | EJECUTADA | AVANCE |
|-------------|-------------|--------|
| 18 informes | 18 informes | 100% |

VI. NUMERO Y TIPO DE BENEFICIARIOS

Personal médico, enfermería, Biólogos, Tecnólogos, Técnico de Laboratorio, Técnico de Enfermería.

VII. PRODUCTO O RESULTADOS OBTENIDOS

Desde este nivel trabajamos acciones comunes: Monitoreo, supervisión, Evaluación y Desarrollo de Normas con el propósito de generar, transferir, y fortalecer capacidades mutuas orientadas a mejorar el desempeño y competencias del personal de salud. **Lográndose** una disminución de casos en relación a los años anteriores, como se verifica en el gráfico.

I. CODIGO / NOMBRE DE LA ACTIVIDAD O PROYECTOS

43975 / Desarrollo de Normas Técnicas En Metaxénicas Y Zoonosis

II. DESCRIPCION DE LA ACTIVIDAD O PROYECTO

El Programa presupuestal de Metaxénicas y Zoonosis, tiene como objetivo la reducción de la Morbimortalidad por estos daños; Desde este nivel trabajamos acciones comunes: como Desarrollo de Normas que nos permite abordar el desarrollo de capacidades y competencias de los recursos humanos a través de las capacitaciones para la implementación de la normatividad vigente: Manejo clínico de las Metaxénicas (malaria Dengue, chagas y otras arbovirosis) y Zoonosis: (Rabia, accidentes por animales ponzoñosos, Fasciolosis, Hidatidosis y entre otras.



III. LOCALIZACION

| REGIÓN | PROVINCIA | DISTRITO | CENTRO POBLADO |
|--------|--------------|---------------|----------------|
| Junín | 9 provincias | 123 Distritos | --- |

IV. PRESUPUESTO

| PROGRAMADO | EJECUTADO | AVANCE (%) |
|---------------|---------------|------------|
| S/. 82,208.00 | S/. 82,208.00 | 100.00 % |

V. META FISICA

| PROGRAMADO | EJECUTADA | AVANCE (%) |
|------------|-----------|------------|
| 11 | 11 | 100% |

VI. NUMERO Y TIPO DE BENEFICIARIOS

Se realizaron los talleres de capacitación, teniendo en cada taller la participación de los trabajadores de la salud entre médicos, Médicos Veterinarios, Lic. Enfermería, Biólogos, técnicos de Enfermería y técnicos de Laboratorio, haciendo un total de 875 participantes, las normas de enfermedades Metaxénicas y Zoonosis implementadas benefician a toda la población atendida en zonas de riesgo.

VII. PRODUCTO O RESULTADOS OBTENIDOS

Se ha fortalecido las capacidades técnicas del personal de salud en las 9 provincias de la Región Junín a través de 11 talleres de habilidades en manejo clínico de las Metaxénicas: Dengue, malaria, fiebre amarilla, chagas y otras arbovirosis, y Zoonosis: Rabia, accidentes por animales ponzoñosos, Hidatidosis y Fasciolosis, el cual ha redundado en mejora de la calidad de vida de la población en riesgo por enfermedades metaxénicas y zoonosis.

I. CODIGO / NOMBRE DE LA ACTIVIDAD O PROYECTOS

0136784 / Tratamiento ambulatorio de personas con trastornos del comportamiento debido al consumo de alcohol



II. DESCRIPCION DE LA ACTIVIDAD O PROYECTO

El programa presupuestal de Salud Mental a través del convenio de cooperación interinstitucional de DEVIDA, siendo el objetivo reducir el consumo de alcohol y drogas cuya actividad principal es fortalecer a los usuarios mediante una intervención oportuna, considerando el grado de abuso o dependencia de drogas.

III. LOCALIZACION

| REGIÓN | PROVINCIA | DISTRITO | CENTRO POBLADO |
|--------|--------------|--------------|----------------|
| Junín | 5 provincias | 56 Distritos | --- |

IV. PRESUPUESTO

| PROGRAMADO | EJECUTADA | AVANCE |
|----------------|----------------|---------|
| S/. 475,560.00 | S/. 475,565.99 | 99..99% |

V. META FISICA

| PROGRAMADO | EJECUTADA | AVANCE |
|------------|-----------|--------|
| 980 | 1,222 | 125% |

VI. NUMERO Y TIPO DE BENEFICIARIOS

Se fortaleció competencias a profesionales de la Salud de los establecimientos de las diferentes redes de salud. Quienes fueron capacitados por ponentes del Instituto Nacional de Salud Mental “Honorio Delgado Hideyo - Noguchi”, Siendo los beneficiarios 130 profesionales entre médicos, psicólogos y enfermeros. Asimismo el equipo de profesionales de DEVIDA (13 psicólogos y 3 médicos) realizó pasantía en el Instituto Nacional de Salud Mental “Honorio Delgado Hideyo Noguchi” la cual es una práctica profesional con la intención de mejorar la intervención en salud mental de la región Junín.

VII. PRODUCTO O RESULTADOS OBTENIDOS

Cabe mencionar que en el periodo 2015 se activaron los 07 módulos los cuales no funcionaban en su totalidad: Hospital RCQ“DAC”C.S., Hospital RMI “EL CARMEN”, CS. La Liberad, CS. Justicia Paz y Vida, P.S. Azapampa, Hospital Satipo y Hospital de San Martin de Pangoa. Asimismo en el periodo 2016 se implementaron 03 módulos: Chanchamayo (C.S. San Ramón); Tarma (Hospital Félix Mayorca Soto), Pichanaki (Hospital de Pichanaki) y en el periodo 2017 01 modulo en el Hospital Apoyo Junín. Actualmente en total 11 módulos en funcionamiento a nivel de la región Junín.

5.2.3. UNIDADES EJECUTORAS

HOSPITAL “EL CARMEN”

I. CODIGO /NOMBRE DE LA ACTIVIDAD O PROYECTO

ATENCION DEL PARTO QUIRURGICO.

II. DESCRIPCIÓN DE LA ACTIVIDAD O PROYECTO

Por el nivel de complejidad del Hospital se atienden Partos que por complicación propia del embarazo y trabajo de parto, culmina en cesárea o histerectomía, lo realiza un equipo de profesionales: Médico Gineceo-Obstetra, Médico Anestesiólogo, Neonatólogos, Enfermera capacitada.



III. LOCALIZACIÓN

| Región | Provincia (S) | Distrito (S) | Centros Poblados |
|--------|---------------|--------------|-------------------|
| Junín | Huancayo | Huancayo | HRDMI “El Carmen” |

IV. PRESUPUESTO

| Programado (PIM) | Ejecutado (Devengado al 31.12.17) | % Avance |
|------------------|-----------------------------------|----------|
| S/. 1.653.152 | S/.1.595.297.01 | 96.50 % |

V. META FÍSICA

| Programada | Ejecutado (al 31.12.17) | % Avance |
|------------|--------------------------|----------|
| 2223 | 2181 | 98.11% |

VI. NÚMERO Y TIPO DE BENEFICIARIOS

2181 Mujeres en edad fértil de la Región Junín y otras regiones.

VII. PRODUCTOS O RESULTADOS OBTENIDOS

Atención de partos de forma satisfactoria

I. CODIGO /NOMBRE DE LA ACTIVIDAD O PROYECTO

ATENCION DEL RECIEN NACIDO CON COMPLICACIONES.



II. DESCRIPCIÓN DE LA ACTIVIDAD O PROYECTO

Conjunto de cuidados, procedimientos y atención médica especializada que se brinda a todo recién nacido que presenta trastornos que se desarrollan antes, durante y después del nacimiento y que se detectan durante el periodo neonatal. Se realiza en establecimientos de salud con capacidad resolutive, bajo responsabilidad de un equipo de profesionales (Neonatólogo, pediatra y otros profesionales especialistas en pediatría o neonatología), además se requiere contar con un equipo de profesionales y técnicos para realizar los procedimientos de apoyo.

III. LOCALIZACIÓN

| Región | Provincia (S) | Distrito (S) | Centros Poblados |
|--------|---------------|--------------|-------------------|
| Junín | Huancayo | Huancayo | HRDMI "El Carmen" |

IV. PRESUPUESTO

| Programado (PIM) | Ejecutado (Devengado al 31.12.17) | % Avance |
|------------------|-----------------------------------|----------|
| S/. 1.057.094 | S/. 1.053.655 | 99 % |

V. META FÍSICA

| Programada | Ejecutado (al 31.12.17) | % Avance |
|------------|--------------------------|----------|
| 1898(1812) | 1804 | 99.56% |

VI. NÚMERO Y TIPO DE BENEFICIARIOS

1804 Recién Nacidos con alguna Complicación.

VII. PRODUCTOS O RESULTADOS OBTENIDOS

Atención oportuna a recién nacidos.

I. CODIGO /NOMBRE DE LA ACTIVIDAD O PROYECTO

BRINDAR TRATAMIENTO OPORTUNO A MUJERES GESTANTES REACTIVAS Y NIÑOS EXPUESTOS AL VIH.



II. DESCRIPCIÓN DE LA ACTIVIDAD O PROYECTO

Como un Hospital Referencial brinda atención a las gestantes de las Redes de Salud del gobierno Regional, llegan con la Prueba rápida reactiva , el Hospital confirma el diagnostico de VIH , brinda tratamiento antirretroviral hasta el parto , el parto termina en Cesárea electiva , niños expuestos son los que nacen de las madres gestantes , a los niños se brinda formula láctea hasta 12 meses de vida .

III. LOCALIZACIÓN

| Región | Provincia (S) | Distrito (S) | Centros Poblados |
|--------|---------------|--------------|----------------------|
| Junín | Huancayo | Huancayo | Hospital "El Carmen" |

IV. PRESUPUESTO

| Programado (PIM) | Ejecutado (Devengado al 31.12.17) | % Avance |
|------------------|-----------------------------------|----------|
| S/. 97.488 | S/./97.458.75 | 100 % |

V. META FÍSICA

| Programada | Ejecutado (al 31.12.17) | % Avance |
|------------|--------------------------|----------|
| 24 | 24 | 100% |

VI. NÚMERO Y TIPO DE BENEFICIARIOS

Se ha brindado atención a 8 gestantes confirmados y 16 RN , que han nacido gestantes del año 2016

VII. PRODUCTOS O RESULTADOS OBTENIDOS

Resultado obtenido es de reprogramar y cumplir con la meta programada a un 100 %

I. CODIGO /NOMBRE DE LA ACTIVIDAD O PROYECTO

“MUJER TAMIZADA EN CÁNCER DE CUELLO UTERINO

II. DESCRIPCIÓN DE LA ACTIVIDAD O PROYECTO



En el Hospital se realizó acciones de prevención el tamizaje de cáncer de cérvix a toda la población en riesgo. El tamizaje en cáncer de cuello uterino es por citología vaginal – Papanicolaou, IVAA

III. LOCALIZACIÓN

| Región | Provincia (S) | Distrito (S) | Centros Poblados |
|--------|---------------|--------------|------------------|
| Junín | Huancayo | Huancayo | |

IV. PRESUPUESTO

| Programado (PIM) | Ejecutado (Devengado al 31.12.17) | % Avance |
|------------------|-----------------------------------|----------|
| S/. 93.914 | S/. 93.912.16 | 100 % |

V. META FÍSICA

| Programada | Ejecutado (al 31.12.17) | % Avance |
|------------|--------------------------|----------|
| 3535 | 3543 | 100% |

VI. NÚMERO Y TIPO DE BENEFICIARIOS

3543 mujeres tamizadas en despistaje del cáncer de cuello uterino – Papanicolaou, siendo todas las Mujeres en edad fértil que hayan iniciado su vida sexual y que tengan factores de riesgo.

VII. PRODUCTOS O RESULTADOS OBTENIDOS

Atención preventiva a mujeres para el despistaje de cáncer de cuello uterino.

I. CODIGO /NOMBRE DE LA ACTIVIDAD O PROYECTO
0012935/MEJORAMIENTO DE LA OFERTA DE LOS SERVICIOS DE SALUD

Meta: “Mejoramiento de Servicios, Establecimiento de Salud”.



II. DESCRIPCIÓN DE LA ACTIVIDAD O PROYECTO

Actividad orientada a la mejora de la oferta de servicios de salud del Hospital Regional Docente El Carmen, para el cual realizó el Mantenimiento preventivo y correctivo de los bienes del Hospital, referidos a equipamiento, mobiliario, vehículos- ambulancia y la Eliminación y Recojo de los Residuos Sólidos del Hospital; en el Marco del Plan de Mantenimiento 2017. en el propósito de reconocer la importancia de promover una sociedad pacífica y estilos de vida sanos que relacionen el deporte con la cultura y la educación y la protección de la dignidad humana sin discriminación alguna.

III. LOCALIZACIÓN

| Región | Provincia (S) | Distrito (S) | Centros Poblados |
|--------|---------------|--------------|----------------------|
| Junín | Huancayo | Huancayo | Hospital “El Carmen” |

IV. PRESUPUESTO

| Programado (PIM) | Ejecutado (Devengado al 31.12.17) | % Avance |
|------------------|-----------------------------------|----------|
| S/. 415.962.00 | S/. 415.959.56 | 99.9 % |

V. META FÍSICA

| Programada | Ejecutado (al 31.12.17) | % Avance |
|------------|--------------------------|----------|
| 1 | 1 | 100% |

VI. NÚMERO Y TIPO DE BENEFICIARIOS

El número y tipo de beneficiarios es a demanda procedentes de los diferentes establecimientos de salud de la Región y Otras regiones referidas a la madre y el niño en los diferentes servicios del Hospital. Durante el año 2017; la actividad es transversal a todos los servicios que oferta el hospital; además es soporte de la continuidad de las atenciones; es referido a la operatividad de la infraestructura y equipos biomédicos.

VII. PRODUCTOS O RESULTADOS OBTENIDOS

Mantenimiento de bienes del hospital.

I. CODIGO /NOMBRE DE LA ACTIVIDAD O PROYECTO

0012935/MEJORAMIENTO DE LA OFERTA DE LOS SERVICIOS DE SALUD

Meta: "Reposición de Equipos Biomédicos en el marco del Plan de Equipamiento de Establecimientos de Salud-PEES 2017". "Por la Paz" dirigido a las Instituciones Educativas del Nivel Primario Secundaria, Superior y población en general de nuestra Región Junín.



II. DESCRIPCIÓN DE LA ACTIVIDAD O PROYECTO

Actividad orientada a la mejora de la oferta de servicios de salud del Hospital Regional Docente El Carmen, para el cual se realizó la adquisición de 15 equipos biomédicos para los servicios de: Emergencia, UCI, UCIN, Neonatología, y Centro Quirúrgico.

III. LOCALIZACIÓN

| Región | Provincia (S) | Distrito (S) | Centros Poblados |
|--------|---------------|--------------|----------------------|
| Junín | Huancayo | Huancayo | Hospital "El Carmen" |

IV. PRESUPUESTO

| Programado (PIM) | Ejecutado (Devengado al 31.12.17) | % Avance |
|------------------|-----------------------------------|----------|
| S/.1,600.000.00 | S/.1,400.000.00 | 87.5 % |

V. META FÍSICA

| Programada | Ejecutado (al 31.12.17) | % Avance |
|------------|--------------------------|----------|
| 16 | 15 | 93.75% |

VI. NÚMERO Y TIPO DE BENEFICIARIOS

El número y tipo de beneficiarios es a demanda procedentes de los diferentes establecimientos de salud de la Región y Otras regiones referidas a la madre y el niño en los diferentes servicios del Hospital. Durante el año 2017; la actividad es transversal a todos los servicios que oferta el hospital; además es soporte de la continuidad de las atenciones a través de adquisición de nuevos equipos biomédicos.

VII. PRODUCTOS O RESULTADOS OBTENIDOS

Mejorar la oferta de servicios.

I. CODIGO /NOMBRE DE LA ACTIVIDAD O PROYECTO

0000971/ INTERVENCIONES QUIRURGICAS ESPECIALIZADAS



II. DESCRIPCIÓN DE LA ACTIVIDAD O PROYECTO

El Centro Quirúrgico del Hospital cuenta con 04 salas para proporcionar servicios de intervención quirúrgica especializada a pacientes de cirugía mayor y menor respectivamente

III. LOCALIZACIÓN

| Región | Provincia (S) | Distrito (S) | Centros Poblados |
|--------|---------------|--------------|----------------------|
| Junín | Huancayo | Huancayo | Hospital "El Carmen" |

IV. PRESUPUESTO

| Programado (PIM) | Ejecutado (Devengado al 31.12.17) | % Avance |
|------------------|-----------------------------------|----------|
| S/. 2455553.00 | S/. 2417064.17 | 98.43 % |

V. META FÍSICA

| Programada | Ejecutado (al 31.12.17) | % Avance |
|------------|--------------------------|----------|
| 1796 | 2270 | 100% |

VI. NÚMERO Y TIPO DE BENEFICIARIOS

Se ha intervenido a 2,270 pacientes beneficiarios en su mayoría siendo pacientes SIS, a madres adolescentes y adultas gestantes y puérperas , también a niños y niñas siendo la primera intervención quirúrgica con mayor demanda las cesáreas con 49.11 %, Legrados uterinos con 31.04 %, Laparotomía exploratoria 4.98 % ,histerectomía total 2.55 %, apendicetomía 2.02 % y ligadura de trompas 1.17 % , logrando un avance del 87.41 % en todo el año del 2017.

VII. PRODUCTOS O RESULTADOS OBTENIDOS

Se logró mejorar la calidad de vida de nuestros pacientes que acuden al hospital, ya sea por Consulta Externa, Emergencia, Hospitalización; además se ha fortalecido la Oferta referido a equipamiento, infraestructura y Recursos Humanos.

RED DE SALUD CHANCHAMAYO

I. CODIGO /NOMBRE DE LA ACTIVIDAD O PROYECTO

33256 NIÑOS CON SUPLEMENTO DE HIERRO Y VITAMINA A



II. DESCRIPCIÓN DE LA ACTIVIDAD O PROYECTO

La suplementación con hierro interviene con el objetivo de asegurar el suministro adecuado de hierro en los niños menores de 36 meses para mantener niveles adecuados de hierro en su organismo y prevenir la anemia. La suplementación son para los niños o niñas a términos y con igual o mayor a 2500 gr., que a partir de los 6 meses de edad ha recibido hierro con suplemento durante 12 meses.

III. LOCALIZACIÓN

| Región | Provincia (S) | Distrito (S) | Centros Poblados |
|-------------|---------------|---|------------------|
| Chanchamayo | Chanchamayo | La Merced Perene San Ramón San Luis de Shuaro Vitoc | |

IV. PRESUPUESTO

| Programado (PIM) | Ejecutado (Devengado al 31.12.17) | % Avance |
|------------------|-----------------------------------|----------|
| S/. 721330 | S/. 709505 | 98.36 % |

V. META FÍSICA

| Programada | Ejecutado (al 31.12.17) | % Avance |
|------------|--------------------------|----------|
| 3600 | 910 | 25.28% |

VI. NÚMERO Y TIPO DE BENEFICIARIOS

Se logró suplementar a 25.28% con niño suplemento de hierro, en niños menores de 36 meses. Que consumieran durante 1 año el suplemento de hierro (LOS MULTIMICRONUTRIENTES Y SULFATO FERROSO).

VII. PRODUCTOS O RESULTADOS OBTENIDOS

Se logró mejorar la calidad de vida de nuestros pacientes que acuden al hospital, ya sea por Consulta Externa, Emergencia, Hospitalización; además se ha fortalecido la Oferta referido a equipamiento, infraestructura y Recursos Humanos.

I. CODIGO /NOMBRE DE LA ACTIVIDAD O PROYECTO

NIÑOS CON CRED COMPLETO SEGÚN EDAD

II. DESCRIPCIÓN DE LA ACTIVIDAD O PROYECTO

La actividad consiste en realizar consejería y tamizaje a población adulta y joven que acude a los establecimientos de salud y campañas en la Red Salud Chanchamayo.



III. LOCALIZACIÓN

| Región | Provincia (S) | Distrito (S) | Centros Poblados |
|-------------|---------------|---|------------------|
| Chanchamayo | Chanchamayo | La Merced Perene San Ramón San Luis de Shuaro Vitoc | |

IV. PRESUPUESTO

| Programado (PIM) | Ejecutado (Devengado al 31.12.17) | % Avance |
|------------------|-----------------------------------|----------|
| S/. 2'455,809 | S/. 2'453,104.97 | 68.72% |

V. META FÍSICA

| Programada | Ejecutado (al 31.12.17) | % Avance |
|------------|--------------------------|----------|
| 4,594 | 3,157 | 68.72% |

VI. NÚMERO Y TIPO DE BENEFICIARIOS

4594 Niñas y Niños Programados menores de 3 años, según Padrón Nominal. Población Infantil en situación de Pobreza y Extrema Pobreza.

VII. PRODUCTOS O RESULTADOS OBTENIDOS

Diagnóstico y Tratamiento Oportuno niñas y niños controlados menores de 3 años, que reciben el paquete CRED.

I. CODIGO /NOMBRE DE LA ACTIVIDAD O PROYECTO

33254 NIÑOS CON VACUNA COMPLETA

II. DESCRIPCIÓN DE LA ACTIVIDAD O PROYECTO

Conjunto de actividades periódicas y sistemáticas desarrolladas por el personal profesional de enfermería con el objetivo de asegurar de manera adecuada y oportuna la vacunación de la niña y el niño según el cronograma establecido de acuerdo a su edad, a fin de evitar las enfermedades

inmunoprevenibles y disminuir la carga de enfermedades prevalentes de la infancia, para cortar de esta manera el ciclo de la enfermedad y desnutrición crónica en el menor de 5 años.

La vacunación se realiza en todos los establecimientos de salud según su categoría, puede ser ejecutado en otro escenario siempre que se cuente con las condiciones físicas y de equipamiento mínimo necesarias.



III. LOCALIZACIÓN

| Región | Provincia (S) | Distrito (S) | Centros Poblados |
|-------------|---------------|---|------------------|
| Chanchamayo | Chanchamayo | La Merced Perene San Ramón San Luis de Shuaro Vitoc | |

IV. PRESUPUESTO

| Programado (PIM) | Ejecutado (Devengado al 31.12.17) | % Avance |
|------------------|-----------------------------------|----------|
| S/ 1'623,572 | S/1'618,386.61 | 99.68% |

V. META FÍSICA

| Programada | Ejecutado (al 31.12.17) | % Avance |
|------------|--------------------------|----------|
| 5,426 | 4,926 | 90.79% |

VI. NÚMERO Y TIPO DE BENEFICIARIOS

Niñas y niños menores de 5 años con vacuna completa, que de acuerdo a su edad recibe todas las vacunas programadas según Calendario aprobado en Esquema de Vacunación Nacional.

VII. PRODUCTOS O RESULTADOS OBTENIDOS

Se logró brindar vacuna completa a niños menores de 5 años.

I. CODIGO /NOMBRE DE LA ACTIVIDAD O PROYECTO

5000037 BRINDAR ATENCIÓN PRENATAL REENFOCADA



II. DESCRIPCIÓN DE LA ACTIVIDAD O PROYECTO

Son todas aquellas actividades basadas en la vigilancia y evaluación integral de la gestante y el feto para lograr el nacimiento de un/a recién nacido/a sano/a, sin deterioro de la salud de la madre. lo realiza el médico gineco obstetra, médico cirujano con competencias y obstetra, con la participación de todo el equipo multidisciplinario; a partir de los EE.SS. Nivel i.

III. LOCALIZACIÓN

| Región | Provincia (S) | Distrito (S) | Centros Poblados |
|-------------|---------------|---|------------------|
| Chanchamayo | Chanchamayo | La Merced Perene San Ramón San Luis de Shuaro Vitoc | |

IV. PRESUPUESTO

| Programado (PIM) | Ejecutado (Devengado al 31.12.17) | % Avance |
|------------------|-----------------------------------|----------|
| S/ 2'663,095 | S/. 2'639,847.42 | 99.13% |

V. META FÍSICA

| Programada | Ejecutado (al 31.12.17) | % Avance |
|------------|--------------------------|----------|
| 1,656 | 1,064 | 64.25% |

VI. NÚMERO Y TIPO DE BENEFICIARIOS

Lograr la APN en gestantes adolescente logrando una atención reenfocada a través de un servicio diferenciado.

Conseguir la APN reenfocada implica que la gestante debiera cumplir con las 6 atenciones, batería completa de análisis, dos ecografías, dos evaluaciones odontológicas, protegida para el tétanos (02 dosis), plan de parto completo, etc. y todo ello con el objetivo de identificar las probables complicaciones del parto, lograr un parto institucional y un recién nacido en buenas condiciones.

VII. PRODUCTOS O RESULTADOS OBTENIDOS

Cumplir con la Atención de la Gestante Controlada en toda la etapa prenatal.

I. CODIGO /NOMBRE DE LA ACTIVIDAD O PROYECTO

33295 ATENCIÓN DEL PARTO NORMAL

II. DESCRIPCIÓN DE LA ACTIVIDAD O PROYECTO

Atención que se brinda a la gestante y al recién nacido durante el proceso del parto vaginal, la duración de este proceso varía de una mujer nulípara a una multípara; lo realiza el Médico Gineco Obstetra, Obstetra, Médico Cirujano capacitado, a partir de los establecimientos de salud I – 4.



III. LOCALIZACIÓN

| Región | Provincia (S) | Distrito (S) | Centros Poblados |
|-------------|---------------|---|------------------|
| Chanchamayo | Chanchamayo | La Merced Perene San Ramón San Luis de Shuaro Vitoc | |

IV. PRESUPUESTO

| Programado (PIM) | Ejecutado (Devengado al 31.12.17) | % Avance |
|------------------|-----------------------------------|----------|
| S/ 1, 841,607.00 | S/. 1, 767,783.66 | 95.99 % |

V. META FÍSICA

| Programada | Ejecutado (al 31.12.17) | % Avance |
|------------|--------------------------|----------|
| 1,325 | 842 | 63.55% |

VI. NÚMERO Y TIPO DE BENEFICIARIOS

La programación de la atención de parto normal es de 1325 mujeres en establecimientos de salud a partir de la categoría I – 4 y se logró cumplir con 842 mujeres atendidas por parto normal, que representa el 63.55 %.

VII. PRODUCTOS O RESULTADOS OBTENIDOS

El principal resultado es la atención de parto normal durante el año, lo que conlleva a la disminución de.

RED DE SALUD TARMA

I. CÓDIGO / NOMBRE DE LA ACTIVIDAD O PROYECTO:

5000018 ATENCIÓN A NIÑOS CON CRECIMIENTO Y DESARROLLO - CRED COMPLETO PARA SU EDAD

II. DESCRIPCIÓN DE LA ACTIVIDAD O PROYECTO:

Se realiza Control del CRED a niños menos de 1 año, 1 año, 2 años, ofertando el paquete CRED como es el Dosaje de Hemoglobina, Visita domiciliaria de seguimiento, Examen seriado de heces y test de GRAHAN.



III. LOCALIZACIÓN:

| REGIÓN | PROVINCIA (S) | DISTRITO (S) | CENTRO POBLADO |
|--------|---------------|----------------|----------------|
| JUNIN | TARMA | MULTIDISTRITAL | VARIOS |

IV. PRESUPUESTO:

| PROGRAMADO (PIM) | EJECUTADO (DEVENGADO AL 31.12.17) | % AVANCE |
|------------------|-----------------------------------|----------|
| 958,509.00 | 954,379.12 | 100 |

V. META FÍSICA

| PROGRAMADA | EJECUTADO 31.12.17 | % AVANCE |
|------------|--------------------|----------|
| 4,127 | 2,818 | 68% |

VI. NUMERO Y TIPO DE BENEFICIARIOS:

Niños y niñas menores de 36 meses según padrón nominal.

VII. PRODUCTOS O RESULTADOS OBTENIDOS

Niños y niñas controladas en su crecimiento y desarrollo.

I. CÓDIGO / NOMBRE DE LA ACTIVIDAD O PROYECTO:

5000037 BRINDAR ATENCIÓN PRENATAL REENFOCADA

II. DESCRIPCIÓN DE LA ACTIVIDAD O PROYECTO:

Actividades basadas en la vigilancia y evaluación integral de la gestante y el feto para lograr el nacimiento de un/a recién nacido/a sano/a, sin deterioro de la salud de la madre. Debe iniciarse antes de las catorce semanas de gestación y recibir el paquete básico que permita la detección oportuna de signos de alarma y factores de riesgo para el manejo adecuado de las complicaciones que puedan presentarse tanto en la madre como en el perinato.

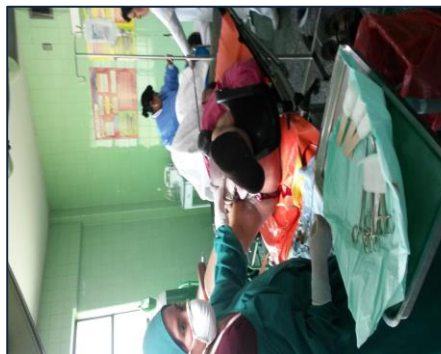

III. LOCALIZACIÓN:

| REGIÓN | PROVINCIA (S) | DISTRITO (S) | CENTRO POBLADO |
|--------|---------------|----------------|----------------|
| JUNIN | TARMA | MULTIDISTRITAL | VARIOS |

IV. PRESUPUESTO:

| PROGRAMADO (PIM) | EJECUTADO (DEVENGADO AL 31.12.17) | % AVANCE |
|------------------|-----------------------------------|----------|
| 858,672.00 | 791,375.31 | 92 |

V. META FÍSICA

| PROGRAMADA | EJECUTADO 31.12.17 | % AVANCE |
|------------|--------------------|----------|
| 1,548 | 1,104 | 71% |

VI. NUMERO Y TIPO DE BENEFICIARIOS:

Gestantes que inician sus actividades antes de las catorce semanas de gestación.

VII. PRODUCTOS O RESULTADOS OBTENIDOS

Gestantes controladas.

I. CÓDIGO / NOMBRE DE LA ACTIVIDAD O PROYECTO:

5000069 ENTREGAR A ADULTOS Y JOVENES VARONES CONSEJERIA Y TAMIZAJE PARA ITS Y VIH/SIDA



II. DESCRIPCIÓN DE LA ACTIVIDAD O PROYECTO:

Es la población de varones entre 18 y 59 años de edad que acuden a los servicios de salud de medicina y varones o mujeres que acuden a CERITS o UAMP (población no vulnerable) y bancos de sangre. Reciben información por profesional de salud (médico, enfermera, obstetras) sobre medidas de prevención para ITS y VIH/SIDA a través de consejería y la importancia del tamizaje como medida de conocer su estado serológico; luego de esta información accede voluntariamente a una prueba de tamizaje.

III. LOCALIZACIÓN:

| REGIÓN | PROVINCIA (S) | DISTRITO (S) | CENTRO POBLADO |
|--------|---------------|----------------|----------------|
| JUNIN | TARMA | MULTIDISTRITAL | VARIOS |

IV. PRESUPUESTO:

| PROGRAMADO (PIM) | EJECUTADO (DEVENGADO AL 31.12.17) | % AVANCE |
|------------------|-----------------------------------|----------|
| 454,655.00 | 454,389.84 | 100 |

V. META FÍSICA

| PROGRAMADA | EJECUTADO 31.12.17 | % AVANCE |
|------------|--------------------|----------|
| 5,600 | 2,434 | 43% |

VI. NUMERO Y TIPO DE BENEFICIARIOS:

Varones de 18 a 59 años de edad.

VII. PRODUCTOS O RESULTADOS OBTENIDOS

Persona informada con conocimiento de su estado serológico.

I. CÓDIGO / NOMBRE DE LA ACTIVIDAD O PROYECTO:

5000132 TAMIZAJE EN MUJERES PARA DETECCIÓN DE CANCER DE CUELLO UTERINO



II. DESCRIPCIÓN DE LA ACTIVIDAD O PROYECTO:

La aplicación sistemática de un procedimiento diagnóstico a una población en riesgo y en un intervalo definido. Así tenemos el tamizaje en cáncer de cuello uterino puede ser por citología vaginal o Papanicolaou, IVA o Test de ADN PVH. Este tamizaje se aplicara en mujeres con prioridad de 30 a 49 años quienes se encuentran en mayor riesgo.

III. LOCALIZACIÓN:

| REGIÓN | PROVINCIA (S) | DISTRITO (S) | CENTRO POBLADO |
|--------|---------------|--------------|----------------|
| JUNIN | TARMA | TARMA | - |

IV. PRESUPUESTO:

| PROGRAMADO (PIM) | EJECUTADO (DEVENGADO AL 31.12.17) | % AVANCE |
|------------------|-----------------------------------|----------|
| 76,397.00 | 76,226.00 | 100 |

V. META FÍSICA

| PROGRAMADA | EJECUTADO 31.12.17 | % AVANCE |
|------------|--------------------|----------|
| 4,800 | 4,745 | 99% |

VI. NUMERO Y TIPO DE BENEFICIARIOS:

mujeres con prioridad de 30 a 49 años.

VII. PRODUCTOS O RESULTADOS OBTENIDOS

Tamizaje en cáncer de cuello uterino puede ser por citología vaginal o Papanicolaou, IVA o Test de ADN PVH.

I. CÓDIGO / NOMBRE DE LA ACTIVIDAD O PROYECTO:

5000377 MEJORAMIENTO DE LA OFERTA DE LOS SERVICIOS DE SALUD



II. DESCRIPCIÓN DE LA ACTIVIDAD O PROYECTO:

El objetivo de la mejora de la Oferta de los Servicios de Salud es contribuir al logro del mantenimiento Preventivo, Correctivo y/o renovación de los Establecimientos de Salud de las Zonas más vulnerables de la Región.

III. LOCALIZACIÓN:

| REGIÓN | PROVINCIA (S) | DISTRITO (S) | CENTRO POBLADO |
|--------|---------------|----------------|----------------|
| JUNIN | TARMA | MULTIDISTRITAL | VARIOS |

IV. PRESUPUESTO:

| PROGRAMADO (PIM) | EJECUTADO (DEVENGADO AL 31.12.17) | % AVANCE |
|------------------|-----------------------------------|----------|
| 1,003,688.00 | 964,338.58 | 96 |

V. META FÍSICA

| PROGRAMADA | EJECUTADO 31.12.17 | % AVANCE |
|------------|--------------------|----------|
| 5 | 5 | 100% |

VI. NUMERO Y TIPO DE BENEFICIARIOS:

Población Objetivo es los 54 Establecimientos de salud, 01 hospital de nivel de complejidad II-2 y 01 Centro de Alimentación y Nutrición.

VII. PRODUCTOS O RESULTADOS OBTENIDOS

Brindar una atención eficiente y oportuna a todos los que demanden una atención de mantenimiento Preventivo y Correctivo en los EESS.

RED DE SALUD JAUJA

I. CÓDIGO /NOMBRE DE LA ACTIVIDAD O PROYECTO

NOMBRE DE LA ACTIVIDAD: 5000017-044-0096 - 33254 NIÑOS CON VACUNA COMPLETA.



II. DESCRIPCIÓN DE LA ACTIVIDAD O PROYECTO:

Es la niña y niño que de acuerdo a su edad a recibido las vacunas, según el Esquema Nacional de Vacunación Vigente, a través del proceso de inmunizaciones: Recién nacido, niñas y niños menores de 1 año, niñas y niños de 1 año, niñas y niños de 2 años, niñas y niños de 3 años, niñas y niños de 4 años.

El proceso de inmunizaciones implica un conjunto de actividades periódicas y sistemáticas desarrolladas por el profesional de enfermería con el objeto de asegurar de manera adecuada y oportuna la vacunación de la niña y el niño según esquema establecido.

III. LOCALIZACIÓN:

| Región | Provincia (S) | Distrito (S) | Centros Poblados |
|--------|----------------------|----------------------|------------------|
| JUNÍN | JAUIJA Y YAUJI OROYA | JAUIJA Y YAUJI OROYA | |

IV. PRESUPUESTO:

| Programado (PIM) | Ejecutado (Devengado al 31.12.17) | % Avance |
|------------------|-----------------------------------|----------|
| 1,545,030.00 | 1,543,608.46 | 99.9% |

V. META FÍSICA

| Programada | Ejecutado (al 31.12.17) | % Avance |
|------------|--------------------------|----------|
| 5664 | 5357 | 95 |

VI. NÚMERO Y TIPO DE BENEFICIARIOS

5357 Niños Protegidos.

VII. PRODUCTOS O RESULTADOS OBTENIDOS

Niños protegidos con Vacuna completa para su edad contra enfermedades prevenibles.

I. CÓDIGO /NOMBRE DE LA ACTIVIDAD O PROYECTO

NOMBRE DE LA ACTIVIDAD:

**33255 NIÑOS CON CRED COMPLETO
SEGÚN EDAD**



II. DESCRIPCIÓN DE LA ACTIVIDAD O PROYECTO:

El Control de crecimiento y desarrollo es un conjunto de actividades periódicas y sistemáticas desarrolladas por el profesional enfermera o médico, con el objetivo de vigilar de manera adecuada y oportuna el crecimiento y desarrollo de la niña y el niño a fin de detectar de manera precoz y oportuna riesgos, alteraciones o trastornos, así como la presencia de enfermedades, facilitando su diagnóstico e intervención oportuna.

III. LOCALIZACIÓN:

| Región | Provincia (S) | Distrito (S) | Centros Poblados |
|--------|----------------------|----------------------|------------------|
| JUNÍN | JAUIJA Y YAULI OROYA | JAUIJA Y YAULI OROYA | |

IV. PRESUPUESTO:

| Programado (PIM) | Ejecutado (Devengado al 31.12.17) | % Avance |
|------------------|-----------------------------------|----------|
| 2,268,132.00 | 2,265,296.85 | 99.9% |

V. META FÍSICA

| Programada | Ejecutado (al 31.12.17) | % Avance |
|------------|--------------------------|----------|
| 3802 | 3751 | 99 |

VI. NÚMERO Y TIPO DE BENEFICIARIOS

3 751 niños menores de 3 años controlados

VII. PRODUCTOS O RESULTADOS OBTENIDOS

Niños y niñas con el número de controles completos para su edad.

I. CÓDIGO /NOMBRE DE LA ACTIVIDAD O PROYECTO

**NOMBRE DE LA ACTIVIDAD: 33315
ATENCIÓN DE OTRAS
ENFERMEDADES PREVALENTES**



II. DESCRIPCIÓN DE LA ACTIVIDAD O PROYECTO:

Son intervenciones sanitarias orientadas al diagnóstico y tratamiento de la anemia.

III. LOCALIZACIÓN:

| Región | Provincia (S) | Distrito (S) | Centros Poblados |
|--------|-------------------------|-------------------------|------------------|
| JUNÍN | JAUIJA Y YAULI OROYA | JAUIJA Y YAULI OROYA | |

IV. PRESUPUESTO:

| Programado (PIM) | Ejecutado (Devengado al 31.12.17) | % Avance |
|------------------|-----------------------------------|----------|
| 40,000.00 | 39,933.20 | 99.9% |

V. META FÍSICA

| Programada | Ejecutado (al 31.12.17) | % Avance |
|------------|--------------------------|----------|
| 1549 | 1495 | 97% |

VI. NÚMERO Y TIPO DE BENEFICIARIOS

1495 caso atendidos de anemia.

VII. PRODUCTOS O RESULTADOS OBTENIDOS

Niñas y niños menores de 5 años con casos de Enfermedades Prevalentes Tratados.

I. CÓDIGO /NOMBRE DE LA ACTIVIDAD O PROYECTO

NOMBRE DE LA ACTIVIDAD: 5000047-044-0097 - 33297 ATENCIÓN DEL PARTO COMPLICADO QUIRÚRGICO.



II. DESCRIPCIÓN DE LA ACTIVIDAD O PROYECTO:

Es la atención del Parto que por complicación propia del embarazo y trabajo de parto, culmina en cesárea o histerectomía, lo realiza un equipo de profesionales: Médico Gineco-Obstetra, Médico Anestesiólogo, Reumatólogo, Enfermera capacitada, a partir del establecimiento FONE.

III. LOCALIZACIÓN:

| Región | Provincia (S) | Distrito (S) | Centros Poblados |
|--------|-------------------------|-------------------------|------------------|
| JUNÍN | JAUIJA Y YAUJI OROYA | JAUIJA Y YAUJI OROYA | |

IV. PRESUPUESTO:

| Programado (PIM) | Ejecutado (Devengado al 31.12.17) | % Avance |
|------------------|-----------------------------------|----------|
| 1,067,133.00 | 1,063,984.74 | 99.7% |

V. META FÍSICA

| Programada | Ejecutado (al 31.12.17) | % Avance |
|------------|--------------------------|----------|
| 280 | 306 | 109% |

VI. NÚMERO Y TIPO DE BENEFICIARIOS

306 Cesáreas.

VII. PRODUCTOS O RESULTADOS OBTENIDOS

Puérperas cesareadas.

I. CÓDIGO /NOMBRE DE LA ACTIVIDAD O PROYECTO

NOMBRE DE LA ACTIVIDAD: 5000094-044-0096 - 43984 DIAGNOSTICO Y TRATAMIENTO DE CASOS DE ENFERMEDADES ZOO NOTICAS.



II. DESCRIPCIÓN DE LA ACTIVIDAD O PROYECTO:

Es la atención realizada a las personas en riesgo de rabia, cisticercosis, fasciolosis, equinococosis quística y accidente por animales ponzoñosos, facilitando su diagnóstico y tratamiento, para reducir la presentación de la enfermedad, evitar secuelas, disminuyendo la morbilidad y prevenir la mortalidad.

III. LOCALIZACIÓN:

| Región | Provincia (S) | Distrito (S) | Centros Poblados |
|--------|----------------------|----------------------|------------------|
| JUNÍN | JAUIJA Y YAULI OROYA | JAUIJA Y YAULI OROYA | |

IV. PRESUPUESTO:

| Programado (PIM) | Ejecutado (Devengado al 31.12.17) | % Avance |
|------------------|-----------------------------------|----------|
| S/. 53,256.00 | S/. 53,186.84 | 100% |

V. META FÍSICA

| Programada | Ejecutado (al 31.12.17) | % Avance |
|------------|--------------------------|----------|
| 1034 | 1098 | 106% |

VI. NÚMERO Y TIPO DE BENEFICIARIOS

Población en riesgo de las enfermedades zoonóticas de la Red de Salud Jauja, comprendidas en las dos Provincia Jauja y Yauli La Oroya.

VII. PRODUCTOS O RESULTADOS OBTENIDOS

Se alcanzó el 106 % de la meta programada.

RED DE SALUD PICHANAKI

I. CÓDIGO / NOMBRE DE LA ACTIVIDAD O PROYECTO:

“5000017 CAMPAÑA REGIONAL DE VACUNACIÓN DE CIERRE DE BRECHAS CONTRA LA SARAMPIÓN - RUBEOLA”



II. DESCRIPCIÓN DE LA ACTIVIDAD O PROYECTO:

Vacunación intensiva para proteger contra las enfermedades del Sarampión y Rubéola en los grupos de edad de 2 a 5 años, 11 meses y 29 días a en la jurisdicción de la Red Pichanaki.

III. LOCALIZACIÓN:

| Región | Provincia (S) | Distrito (S) | Centros Poblados |
|--------|---------------|--------------|-----------------------------|
| Junín | Chanchamayo | Pichanaki | Pichanaki y Puesto de Salud |

IV. PRESUPUESTO:

| Programado (PIM) | Ejecutado (Devengado al 31.12.17) | % Avance |
|------------------|-----------------------------------|----------|
| S/213,397.00 | S/213,060.57 | 99.84 % |

V. META FÍSICA:

| Programada | Ejecutado (al 31.12.17) | % Avance |
|------------|-------------------------|----------|
| 5940 | 5080 | 85.5 % |

VI. NÚMERO Y TIPO DE BENEFICIOS:

Para los niños y niñas menores de 06 años de edad de los centros poblados correspondientes a la jurisdicción de la Red de Salud Pichanaki.

VII. PRODUCTO O RESULTADOS OBTENIDOS:

Niños menores de 6 años vacunados y protegidos contra el virus del Sarampión y Rubéola.

I. CÓDIGO / NOMBRE DE LA ACTIVIDAD O PROYECTO:

“5000042 PLANIFICACIÓN FAMILIAR GRATUITA Y DIFUSIÓN DE MÉTODOS MODERNOS DE LARGA DURACIÓN”



II. DESCRIPCIÓN DE LA ACTIVIDAD O PROYECTO:

El 3 de agosto, en el marco del Día Internacional de la Planificación Familiar, la Red de salud Pichanaki realizó el lanzamiento de campaña y actividades de promoción y difusión donde se ofreció a los asistentes información sobre salud sexual y reproductiva y se distribuyó métodos de planificación familiar de larga y corta

Duración como son los Implantes “Nexplanon”, Dispositivo intrauterino, Inyectables Trimestrales y Mensuales, Anticonceptivo oral combinado, preservativos masculino y femeninos.

III. LOCALIZACIÓN:

| Región | Provincia (S) | Distrito (S) | Centros Poblados |
|--------|---------------|--------------|-----------------------|
| Junín | Chanchamayo | Pichanaki | Hospital de Pichanaki |

IV. PRESUPUESTO:

| Programado (PIM) | Ejecutado (Devengado al 31.12.17) | % Avance |
|------------------|-----------------------------------|----------|
| S/ 76,415.00 | S/76,415.00 | 100% |

V. META FÍSICA:

| Programada | Ejecutado (al 31.12.17) | % Avance |
|--------------------------|--------------------------|----------|
| 3,430 PAREJAS PROTEGIDAS | 2,655 PAREJAS PROTEGIDAS | 77.41% |

VI. NÚMERO Y TIPO DE BENEFICIOS:

2698 Parejas protegidas dentro de eso se logró proteger a la población adolescente.

VII. PRODUCTO O RESULTADOS OBTENIDOS:

Al término de la movilización por el Día Internacional de la PPFF, se logró mayor demanda de población femenina en edad fértil y mayor concurrencia de los adolescentes atendidos de acuerdo a la Norma Técnica para administración de los métodos anticonceptivos.

I. CÓDIGO / NOMBRE DE LA ACTIVIDAD O PROYECTO:

“5004436- 4396201 IDENTIFICACIÓN Y EXAMEN DE SINTOMÁTICOS RESPIRATORIOS EN LAS ATENCIONES A PERSONAS MAYORES DE 15 AÑOS Y POBLACIONES VULNERABLES”.



II. DESCRIPCIÓN DE LA ACTIVIDAD O PROYECTO:

La identificación y examen de sintomáticos respiratorios es la principal actividad que se hace en la ESNCT, ya que a través de ello podemos saber que personas que tienen tuberculosis y darles tratamiento a tiempo a ellos y su familia para evitar el contagio de la enfermedad.

III. LOCALIZACIÓN:

| Región | Provincia (S) | Distrito (S) | Centros Poblados |
|--------|---------------|--------------|---------------------|
| Junín | Chanchamayo | Pichanaki | Hospital Apoyo Pki. |

IV. PRESUPUESTO:

| Programado (PIM) | Ejecutado (Devengado al 31.12.17) | % Avance |
|------------------|-----------------------------------|----------|
| S/. 90,861.00 | S/. 90,857.00 | 99.99 % |

V. META FÍSICA:

| Programada | Ejecutado (al 31.12.17) | % Avance |
|--------------------------|--------------------------|----------|
| 3,460 PERSONAS ATENDIDAS | 2,945 PERSONAS ATENDIDAS | 85.12% |

VI. NUMERO Y TIPO DE BENEFICIOS:

3,460 personas del distrito de Pichanaki y Perene que corresponden a la Red Pichanaki

VII. PRODUCTO O RESULTADOS OBTENIDOS:

Sintomáticos respiratorios identificados y captados

64 personas diagnosticadas con tuberculosis pulmonar y extra pulmonar

I. CÓDIGO / NOMBRE DE LA ACTIVIDAD O PROYECTO:

“135997 EVALUACIÓN CLÍNICA Y TAMIZAJE LABORATORIAL DE PERSONAS CON RIESGO DE PADECER ENFERMEDADES

CRÓNICAS NO TRANSMISIBLES “

II. DESCRIPCIÓN DE LA ACTIVIDAD O PROYECTO:

Atención primaria a los pacientes que acuden a consulta



III. LOCALIZACIÓN:

| Región | Provincia (S) | Distrito (S) | Centros Poblados |
|--------|---------------|--------------|------------------------|
| Junín | Chanchamayo | Pichanaki | Red De Salud Pichanaki |

IV. PRESUPUESTO:

| Programado (PIM) | Ejecutado (Devengado al 31.12.17) | % Avance |
|------------------|-----------------------------------|----------|
| S/. 28,377.00 | S/. 28,373.00 | 99.99% |

V. META FÍSICA:

| Programada | Ejecutado (al 31.12.17) | % Avance |
|-------------------------|--------------------------|----------|
| 2170 Personas tamizadas | 2,533 Personas tamizadas | 116.73 % |

VI. NÚMERO Y TIPO DE BENEFICIOS:

2,533 personas tamizajes a nivel de RED DE SALUD PICHANAKI

VII. PRODUCTO O RESULTADOS OBTENIDOS:

Avance de meta propuesta a un 116.73 % que hace un total de 2533 personas tamizadas.

Detección temprana y oportuna de riesgo de padecer enfermedades crónicas no transmisibles.

I. CÓDIGO / NOMBRE DE LA ACTIVIDAD O PROYECTO:

“FINANCIAMIENTO PARA EL CONTRATO DE ESPECIALISTAS”

II. DESCRIPCIÓN DE LA ACTIVIDAD O PROYECTO:

Realizar diferentes tipos de intervenciones en beneficio a personas económicamente más necesitadas.



III. LOCALIZACIÓN:

| Región | Provincia (S) | Distrito (S) | Centros Poblados |
|--------|---------------|--------------|------------------------|
| Junín | Chanchamayo | Pichanaki | Red De Salud Pichanaki |

IV. PRESUPUESTO:

| Programado (PIM) | Ejecutado (Devengado al 31.12.17) | % Avance |
|------------------|-----------------------------------|----------|
| S/. 200,000.00 | S/. 200,000.00 | 100 % |

V. META FÍSICA:

| Programada | Ejecutado (al 31.12.17) | % Avance |
|------------------|-------------------------|----------|
| 33 Especialistas | 33 Especialistas | 100% |

VI. NÚMERO Y TIPO DE BENEFICIOS:

86114 personas del distrito de Pichanaki y Perené que corresponden a la Red Pichanaki

VII. PRODUCTO O RESULTADOS OBTENIDOS:

Se evitó muertes maternas y se mejoró la atención en las diferentes áreas

RED DE SALUS CHUPACA

I. CÓDIGO/NOMBRE DE LA ACTIVIDAD O PROYECTO:

33254 Niños con vacunación completa.

II. DESCRIPCIÓN DE LA ACTIVIDAD O PROYECTO:

La actividad consolida una serie de atenciones que se realiza en el niño de 0 a 5 años, la cual se informa como niño vacunado, si hay un seguimiento y vacunación oportuna nos ayuda a prevenir las enfermedades prevalentes de la infancia.

III. LOCALIZACIÓN:

| REGIÓN | PROVINCIA | DISTRITO | CENTRO POBLADOS |
|--------|-----------|-------------|-----------------|
| Junín | Chupaca | 18 distrito | 325 |

IV. PRESUPUESTO:

| PROGRAMADO (PIM) | EJECUTADO (Devengado al 31-12-17) | % AVANCE |
|------------------|-----------------------------------|----------|
| 422,958 | 421,319 | 99.6 |

V. META FÍSICA:

| 33254 NIÑOS CON VACUNA COMPLETA | PROGRAMADO (PIM) | EJECUTADO (Devengado al 31-12-17) | % AVANCE |
|---|------------------|-----------------------------------|----------|
| 3325404 Vacunación niño recién nacido | 518 | 532 | 103% |
| 3325401 Vacunación Niño Menor de 1 año (3ra. Pentavalente) | 936 | 1,211 | 129% |
| 3325402 Vacunación Niño = 1 año de edad con vacuna completa | 1,232 | 1,134 | 92% |
| 3325405 Vacunación niño = 2 años | 49 | 71 | 145% |
| 3325406 Vacunación niño = 3 años | 50 | 38 | 76% |
| 3325403 Vacunación niño = 4 años | 1,114 | 948 | 85% |

VI. NÚMERO Y TIPOS DE BENEFICIARIOS

2,963 Niños menores de 5 años del ámbito de la Red Chupaca.

VII. PRODUCTOS O RESULTADOS OBTENIDOS:

Esta meta se ha logrado en base a la población programada, mas no con el padrón nominado, ya que dicho padrón no se tiene actualizado al 100 % de los establecimientos de salud, por lo que la homologación está pendiente hasta el primer trimestre – 2018.

I. CÓDIGO/NOMBRE DE LA ACTIVIDAD O PROYECTO:

3000609 Comunidad que excede al agua para consumo humano

II. DESCRIPCIÓN DE LA ACTIVIDAD O PROYECTO:

Vigilancia de la calidad de Agua para el Consumo Humano

III. LOCALIZACIÓN:

| REGIÓN | PROVINCIA | DISTRITO | CENTRO POBLADOS |
|--------|-----------|---|-----------------|
| Junín | Chupaca | Chaquicocha, Chongos Alto y San Juan de Jarpa | |

IV. PRESUPUESTO:

| PROGRAMADO (PIM) | EJECUTADO (Devengado al 31-12-17) | % AVANCE |
|------------------|-----------------------------------|----------|
| 561,099 | 558,252 | 99.5 |

V. META FÍSICA:

| PROGRAMADO (PIM) | EJECUTADO (Devengado al 31-12-17) | % AVANCE |
|--|-----------------------------------|----------|
| 35 centros poblados rurales y 4 centros poblados urbanos | | 7.6 |

VI. NÚMERO Y TIPOS DE BENEFICIARIOS

3 centros poblados de la provincia de Chupaca beneficiarios con el Kit Completo de Agua (Conductímetro, Peachímetro, Turbidímetro, Colorímetro y DPD) que beneficiaron a 2,600 pobladores.

VII. PRODUCTOS O RESULTADOS OBTENIDOS:

Se ha realizado de Parámetros de Campo de Zona Urbana y rural en el ámbito de los 39 EE.SS., asimismo se ha realizado capacitaciones sobre saneamiento ambiental en 3 microrredes (Jarpa, Canipaco y Chupaca)

I. CÓDIGO/NOMBRE DE LA ACTIVIDAD O PROYECTO:

33256 Niños con suplementos de Hierro y Vitamina A

II. DESCRIPCIÓN DE LA ACTIVIDAD O PROYECTO:

Se atiende a niños menores de 5 años que reciben Suplemento de Hierro para Vitamina A como tratamiento preventivo de la anemia, y si en caso el niño tuviera la morbilidad se realiza el tratamiento recuperativo.

III. LOCALIZACIÓN:

| REGIÓN | PROVINCIA | DISTRITO | CENTRO POBLADOS |
|--------|-----------|--------------|-----------------|
| Junín | Chupaca | 18 distritos | |

IV. PRESUPUESTO:

| PROGRAMADO (PIM) | EJECUTADO (Devengado al 31-12-17) | % AVANCE |
|------------------|-----------------------------------|----------|
| 45,778 | 44,711 | 97.7 |

V. META FÍSICA:

| PROGRAMADO (PIM) | EJECUTADO (Devengado al 31-12-17) | % AVANCE |
|------------------|-----------------------------------|----------|
| 2,655 | 574 | 22 |

VI. NÚMERO Y TIPOS DE BENEFICIARIOS

Se ha logrado coberturar sólo 574 de los 2,655; ya que para cumplir el indicador se requiere la administración del beneficiario de los 2 suplementos vitamínicos, hierro y Vitamina A, estando este último desabastecido en los EESS. Por demora en la adquisición por CENARES.

VII. PRODUCTOS O RESULTADOS OBTENIDOS:

Se logra poca cobertura porque no había abastecimiento del insumo y se ha perdido la credibilidad por parte de las madres de los multimicronutrientes por múltiples factores como que a sus niños provoca estreñimiento, “no le gusta”, es toma diaria que dificulta la administración por ellas. Asimismo, se realizaron campañas de sensibilización como la Campaña Nacional de Lucha contra la anemia y capacitación al personal de salud en tratamiento preventivo y curativo de la anemia, capacitación sobre sesiones demostrativas y consejería nutricional tanto al personal de salud y actividades con madres que tiene niños menores de 5 años y gestantes.

I. CÓDIGO/NOMBRE DE LA ACTIVIDAD O PROYECTO:

3000004: MUJER TAMIZADA EN CANCER DE CUELLO UTERINO

II. DESCRIPCIÓN DE LA ACTIVIDAD O PROYECTO:

Se realiza actividades de promoción y prevención sobre los diversos cánceres que se producen en la población con énfasis en la Detección temprana, para lo cual se realiza campañas de despistaje en la población más vulnerable, previo consentimiento informado

III. LOCALIZACIÓN:

| REGIÓN | PROVINCIA | DISTRITO | CENTRO POBLADOS |
|--------|-----------|-------------|-----------------|
| Junín | Chupaca | 18 distrito | 325 |

IV. PRESUPUESTO:

| PROGRAMADO (PIM) | EJECUTADO (Devengado al 3112-17) | % AVANCE |
|------------------|----------------------------------|----------|
| 48,151 | 48,136 | 100 |

V. META FÍSICA:

| PROGRAMADO (PIM) | EJECUTADO (Devengado al 31-12-17) | % AVANCE |
|------------------|-----------------------------------|----------|
| 5,325 | 3,993 | 75% |

VI. NÚMERO Y TIPOS DE BENEFICIARIOS

Se ha logrado coberturar a 3,993 mujeres en edad fértil y gestantes, con la toma de Papanicolao y se realiza la entrega de los resultados y seguimiento o derivación oportuna para su tratamiento.

VII. PRODUCTOS O RESULTADOS OBTENIDOS:

Se tiene la relación de las beneficiarias y se realiza la búsqueda activa para su chequeo correspondiente y entrega de resultados y tratamiento o derivación para su tratamiento especializado a los hospitales.

I. CÓDIGO/NOMBRE DE LA ACTIVIDAD O PROYECTO:

3033172: ATENCION PRENATAL REENFOCADA

II. DESCRIPCIÓN DE LA ACTIVIDAD O PROYECTO:

En el programa materno perinatal se viene brindando Atención integral de salud en las etapas de vida adolescente, adulto joven y adulto tanto varones como mujeres, con énfasis en la atención de la Gestante siendo importante cumplir con los criterios de la Atención Prenatal reenfocada para lograr Gestante controlada y un parto institucional

III. LOCALIZACIÓN:

| REGIÓN | PROVINCIA | DISTRITO | CENTRO POBLADOS |
|--------|-----------|-------------|-----------------|
| Junín | Chupaca | 18 distrito | |

IV. PRESUPUESTO:

| PROGRAMADO (PIM) | EJECUTADO (Devengado al 3112-17) | % AVANCE |
|------------------|----------------------------------|----------|
| 287,855 | 286,923 | 99.7 |

V. META FÍSICA:

| PROGRAMADO (PIM) | EJECUTADO (Devengado al 31-12-17) | % AVANCE |
|------------------|-----------------------------------|----------|
| 1,053 | 732 | 70 |

VI. NÚMERO Y TIPOS DE BENEFICIARIOS:

Se ha logrado coberturar 732 gestantes, beneficiando a 13,560 de población, con el paquete completo de atención prenatal, de las cuales culminaron su embarazo en parto institucional un 96% de las gestantes, ya sea en el centro de salud Chupaca, Chongos Alto o referidas al Hospital El Carmen de Huancayo.

VII. PRODUCTOS O RESULTADOS OBTENIDOS:

Población gestante hace uso de los servicios materno perinatales en un 100% en los diferentes establecimientos de salud, de las cuales se ha logrado que el 705 tengan 6 o más controles de embarazo y el 96% culminan en un parto institucional y atención oportuna e inmediata del recién nacido.

I. CÓDIGO/NOMBRE DE LA ACTIVIDAD O PROYECTO:

43962 Despistaje de Tuberculosis en sintomático Respiratorio.

II. DESCRIPCIÓN DE LA ACTIVIDAD O PROYECTO:

La Red de Salud Chupaca a través de sus EESS viene brindando AIS a la población en general, siendo importante para la detección de la TBC la toma de Muestras de BK.

III. LOCALIZACIÓN:

| REGIÓN | PROVINCIA | DISTRITO | CENTRO POBLADOS |
|--------|-----------|-------------|-----------------|
| Junín | Chupaca | 18 distrito | 325 |

IV. PRESUPUESTO:

| PROGRAMADO (PIM) | EJECUTADO (Devengado al 3112-17) | % AVANCE |
|------------------|----------------------------------|----------|
| 33,001 | 31,607 | 95.8 |

V. META FÍSICA:

| PROGRAMADO (PIM) | EJECUTADO (Devengado al 31-12-17) | % AVANCE |
|------------------|-----------------------------------|----------|
| 4,000 | 4,380 | 110 |

VI. NÚMERO Y TIPOS DE BENEFICIARIOS

Se ha logrado coberturar 4380 beneficiarios mayor de 15 años, con la toma de BK. Y se realiza el seguimiento exhaustivo a los Contactos de Pacientes de TB, en un total de 14, recuperándose por el tratamiento completo recibido 8 pacientes.

VII. PRODUCTOS O RESULTADOS OBTENIDOS:

Se ha realizado visitas domiciliarias de seguimiento a lo largo de los meses y se realizó una campaña masiva por el Día Mundial de la TBC. Se ha realizado las reuniones mensuales de del CRER para un oportuno Diagnóstico, Tratamiento y Recuperación.

RED DE SALUD PANGOA

I. CODIGO/NOMBRE DE LA ACTIVIDAD O PROYECTO

3033251 Familias / Saludables.
(Comunidad Saludable)



II. DESCRIPCION DE LA ACTIVIDAD O PROYECTO:

Se realizó el trabajo continuo en 5 Centros Poblados (C.P. Bolívar, C.P. Kimotari, C.P. José Leal, C.P. Palestina y C.P. Alto Chavini).

Con el Apoyo de la ONG Aprodís; las cuales comprenden.

Sesiones demostrativas, en nutrición, manejo de bio huertos, lavado de manos, agua segura, entre otras, a cargo de las estrategias comprometidas como son: Promsa, Nutrición, CRED, Salud Ambiental.

Así mismo la capacitación, monitoreo y seguimiento a las familias de estos centros Poblados. **Los cuales se Convirtieron en Comunidades Saludables**

III. LOCALIZACION:

| Región | Provincia (s) | Distrito (s) | Centros Poblados |
|--------|---------------|----------------------|---------------------|
| Junín | Satipo | San Martín de Pangoa | Red de Salud Pangoa |

IV. PRESUPUESTO

| Programado (PIM) | Ejecutado (Devengado al 31/12/2017) | % Avance |
|------------------|---|----------|
| CONVENIO APRODÍ | CONVENIO APRODÍ (no hubo gastos por parte de la Red) | 100 |

V. META FÍSICA

| Programado | Ejecutado (al 31/12/2017) | % Avance |
|------------|---------------------------|----------|
| 300 | 300 | 100 |

VI. NUMERO Y TIPO DE BENEFICIARIOS

Se beneficiaron 300 familias de los 5 centros poblados

VII. PRODUCTOS O RESULTADOS OBTENIDOS

Mejorar la calidad de Vida de las familias en esos Centros Poblados, al mismo tiempo disminuir el índice de desnutrición y parasitosis.

I. CODIGO/NOMBRE DE LA ACTIVIDAD O PROYECTO

Plan de Reposición y equipamiento

II. DESCRIPCION DE LA ACTIVIDAD O PROYECTO:

Se compró un ecógrafo ultrasonido para el área de Ginecología.



III. LOCALIZACION:

| Región | Provincia (s) | Distrito (s) | Centros Poblados |
|--------|---------------|----------------------|---------------------|
| Junín | Satipo | San Martín de Pangoa | Red de Salud Pangoa |

IV. PRESUPUESTO

| Programado (PIM) | Ejecutado (Devengado al 31/12/2017) | % Avance |
|------------------|-------------------------------------|----------|
| 159 500.00 | 159 500.00 | 100 % |

V. META FÍSICA

| Programado | Ejecutado (al 31/12/2017) | % Avance |
|------------|---------------------------|----------|
| 1 | 1 | 100% |

VI. NUMERO Y TIPO DE BENEFICIARIOS

Población beneficiaria. Pacientes que vienen al Hospital para hacer su consulta de ayuda al diagnóstico ecografías, al consultorio de ginecología.

VII. PRODUCTOS O RESULTADOS OBTENIDOS

Mejora de coberturas en indicadores de la estrategia salud sexual y reproductiva y la mejora en la calidad de atención en los pacientes que vienen a este área.

I. CODIGO/NOMBRE DE LA ACTIVIDAD O PROYECTO

Plan de Reposición y equipamiento

II. DESCRIPCION DE LA ACTIVIDAD O PROYECTO:

Compra de Lámpara Cialitica de techo de dos cúpulas.



III. LOCALIZACION:

| Región | Provincia (s) | Distrito (s) | Centros Poblados |
|--------|---------------|----------------------|---------------------|
| Junín | Satipo | San Martin de Pangoa | Red de Salud Pangoa |

IV. PRESUPUESTO

| Programado (PIM) | Ejecutado (Devengado al 31/12/2017) | % Avance |
|------------------|-------------------------------------|----------|
| 137 000.00 | 137 000.00 | 100 % |

V. META FÍSICA

| Programado | Ejecutado (al 31/12/2017) | % Avance |
|------------|---------------------------|----------|
| 1 | 1 | 100% |

VI. NUMERO Y TIPO DE BENEFICIARIOS

Los beneficiados son pacientes que ingresan al centro quirúrgico por alguna intervención que vayan a tener.

VII. PRODUCTOS O RESULTADOS OBTENIDOS

Mejor atención a los pacientes que ingresan por intervenciones al Centro Quirúrgico.

I. CODIGO/NOMBRE DE LA ACTIVIDAD O PROYECTO

Plan de Reposición y equipamiento

II. DESCRIPCION DE LA ACTIVIDAD O PROYECTO:

Compra de Esterilizador de 150 litros

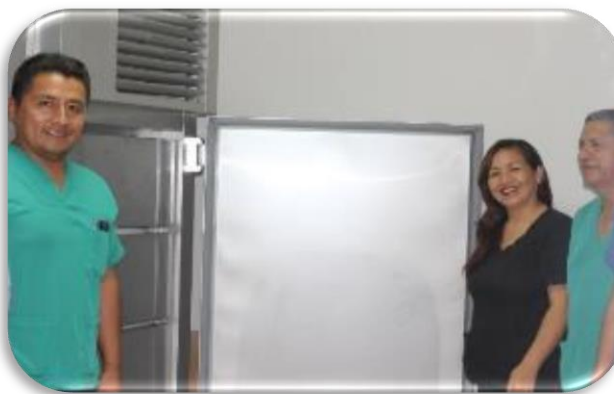

III. LOCALIZACION:

| Región | Provincia (s) | Distrito (s) | Centros Poblados |
|--------|---------------|----------------------|---------------------|
| Junín | Satipo | San Martín de Pangoa | Red de Salud Pangoa |

IV. PRESUPUESTO

| Programado (PIM) | Ejecutado (Devengado al 31/12/2017) | % Avance |
|------------------|-------------------------------------|----------|
| 169 500.00 | 169 500.00 | 100 % |

V. META FÍSICA

| Programado | Ejecutado (al 31/12/2017) | % Avance |
|------------|---------------------------|----------|
| 1 | 1 | 100% |

VI. NUMERO Y TIPO DE BENEFICIARIOS

Población beneficiaria es toda la población que viene a hacer su atención al Hospital de la Red de Salud san Martín de Pangoa.

VII. PRODUCTOS O RESULTADOS OBTENIDOS

Mejorar el proceso de esterilización de equipos, instrumental y vestuario para la atención de pacientes en el Hospital de la Red de Salud San Martín de Pangoa.

I. CODIGO/NOMBRE DE LA ACTIVIDAD O PROYECTO

43981 VIVIENDAS PROTEGIDAS DE LOS PRINCIPALES CONDICIONANTES DEL RIESGO EN LAS AREAS DE ALTO Y MUY ALTO RIESGO DE ENFERMEDADES METAXENICAS Y ZOONOTICAS



II. DESCRIPCION DE LA ACTIVIDAD O PROYECTO:

Implementación con la compra de 4 equipos termo nebulizadores de cañón mediano para la nebulización espacial (fumigación). Para prevenir brotes epidémicos de dengue.

III. LOCALIZACION:

| Región | Provincia (s) | Distrito (s) | Centros Poblados |
|--------|---------------|----------------------|---------------------|
| Junín | Satipo | San Martin de Pangoa | Red de Salud Pangoa |

IV. PRESUPUESTO

| Programado (PIM) | Ejecutado (Devengado al 31/12/2017) | % Avance |
|------------------|-------------------------------------|----------|
| 29 200.00 | 29 200.00 | 100 % |

V. META FÍSICA

| Programado | Ejecutado (al 31/12/2017) | % Avance |
|------------|---------------------------|----------|
| 4 | 4 | 100% |

VI. NUMERO Y TIPO DE BENEFICIARIOS

Población beneficiaria es toda la Población del distrito de San Martin de Pangoa en su totalidad. Y la población visitante.

VII. PRODUCTOS O RESULTADOS OBTENIDOS

Evitar el brote de Dengue a través de las campañas de fumigación para eliminar el mosquito vector transmisor del dengue. El año 2017 hubo mínimos casos de Dengue.

RED DE SALUD SATIPO

I. CÓDIGO / NOMBRE DE LA ACTIVIDAD O

PROYECTO:

33255 NIÑOS CON CRED COMPLETO

SEGÚN EDAD.



II. DESCRIPCIÓN DE LA ACTIVIDAD O

PROYECTO:

Contribuir al desarrollo integral de niñas y niños de cero a cinco años y a mejorar su salud y nutrición. La anemia es un problema multifactorial, cuyos efectos permanecen en todo el ciclo de la vida.

III. LOCALIZACIÓN:

| Región | Provincia(S) | Distrito (S) | Centro poblados |
|--------|----------------|----------------|-----------------|
| Junín | Satipo | | |

IV. PRESUPUESTO:

| Programado (PIM) | Ejecutado (Devengado al 31-12-17) | % Avance |
|--------------------|-------------------------------------|----------|
| 2,290,553 | 2,277,641.98 | 99.4 |

V. META FÍSICA:

| Programada | Ejecutado (al 31-12-17) | % Avance |
|------------|-------------------------|----------|
| 8387 | 6733 | 80 |

VI. NÚMERO Y TIPOS DE BENEFICIARIOS

6733 niños de 0 a 5 años de la Provincia de Satipo, especialmente a los de pobreza y extrema pobreza.

VII. PRODUCTOS O RESULTADOS OBTENIDOS

Suplementación preventiva con hierro a niños prematuros a partir de los 30 días de nacido y a niños nacidos a término desde el 4to. mes hasta los 35 meses.

I. CÓDIGO / NOMBRE DE LA ACTIVIDAD O

PROYECTO:

33254 NIÑOS CON VACUNA COMPLETA

- Campaña de vacunación semana

de las Américas, Campaña de cierre

de brechas y Campaña de friaje y helada.



II. DESCRIPCIÓN DE LA ACTIVIDAD O PROYECTO:

Sensibilización a la población mediante la prevención y control de las enfermedades prevenibles por vacunas.

III. LOCALIZACIÓN:

| Región | Provincia(S) | Distrito (S) | Centro poblados |
|--------|----------------|----------------|-----------------|
| Junín | Satipo | | |

IV. PRESUPUESTO:

| Programado (PIM) | Ejecutado (Devengado al 31-12-17) | % Avance |
|--------------------|------------------------------------|----------|
| 1,835,996 | 1,835,919.65 | 99,9 |

V. META FÍSICA:

| Programada | Ejecutado (al 31-12-17) | % Avance |
|------------|-------------------------|----------|
| 9068 | 9578 | 106 |

VI. NÚMERO Y TIPOS DE BENEFICIARIOS

9578 niñas y niños de 0 a 4 años de la Provincia de Satipo.

VII. PRODUCTOS O RESULTADOS OBTENIDOS

Disminuir las enfermedades prevenibles por vacunas: La Red de Salud Satipo garantiza la gratuidad de las vacunas y su administración en las actividades regulares y complementarias de vacunación y que forman parte del esquema nacional de vacunación.

I. CÓDIGO / NOMBRE DE LA ACTIVIDAD O

PROYECTO:

33172 ATENCIÓN PRENATAL

REENFOCADA



II. DESCRIPCIÓN DE LA ACTIVIDAD O

PROYECTO:

“ Campaña de la maternidad segura y saludable ” – Establecer pautas a través de los establecimientos de salud para disminuir la mortalidad materna y perinatal en el país.

III. LOCALIZACIÓN:

| Región | Provincia(S) | Distrito (S) | Centro poblados |
|--------|----------------|----------------|-----------------|
| Junín | Satipo | | |

IV. PRESUPUESTO:

| Programado (PIM) | Ejecutado (Devengado al 31-12-17) | % Avance |
|--------------------|------------------------------------|----------|
| 1,780,156 | 1,646,179.11 | 92.5 |

V. META FÍSICA:

| Programada | Ejecutado (al 31-12-17) | % Avance |
|------------|-------------------------|----------|
| 2523 | 2195 | 87 |

VI. NÚMERO Y TIPOS DE BENEFICIARIOS

42,966 mujeres en edad fértil en la provincia de Satipo, especialmente en la población de la cuenca del Río Tambo, en pobreza y extrema pobreza.

VII. PRODUCTOS O RESULTADOS OBTENIDOS

El Estado a través de sus establecimientos de salud a nivel nacional, ha asumido compromisos respecto a la reducción de la mortalidad materna y perinatal, y al logro de una maternidad saludable.

I. CÓDIGO / NOMBRE DE LA ACTIVIDAD O

PROYECTO:

43962 DESPISTAJE DE TUBERCULOSIS
EN SINTOMÁTICOS RESPIRATORIOS.

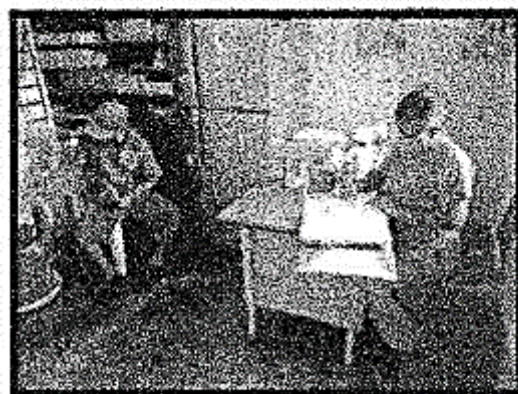

II. DESCRIPCIÓN DE LA ACTIVIDAD O

PROYECTO:

La Red Salud Satipo, A través de sus establecimientos de salud viene brindando atenciones Integrales, con énfasis en la detección, diagnóstico y tratamiento de la tuberculosis; así como de sus complicaciones y comorbilidad.

III. LOCALIZACIÓN:

| Región | Provincia(S) | Distrito (S) | Centro poblados |
|--------|----------------|----------------|-----------------|
| Junín | Satipo | | |

IV. PRESUPUESTO:

| Programado (PIM) | Ejecutado (Devengado al 31-12-17) | % Avance |
|--------------------|------------------------------------|----------|
| 1,151,536 | 1,151,536.00 | 100 |

V. META FÍSICA:

| Programada | Ejecutado (al 31-12-17) | % Avance |
|------------|-------------------------|----------|
| 15,600 | 16,307 | 105 |

VI. NÚMERO Y TIPOS DE BENEFICIARIOS

16,307 personas a quienes se les realizó el despistaje en sintomáticos respiratorios.

VII. PRODUCTOS O RESULTADOS OBTENIDOS

Sensibilización a la población con actividades de promoción de la salud, a fin de reducir el riesgo de infección y enfermedad por tuberculosis, en localidades de pobreza y extrema pobreza.

I. CÓDIGO / NOMBRE DE LA ACTIVIDAD O PROYECTO:

43983 DIAGNÓSTICO Y TRATAMIENTO
DE ENFERMEDADES METAXÉNICAS

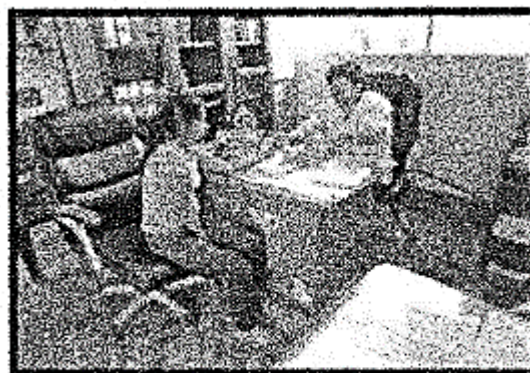

II. DESCRIPCIÓN DE LA ACTIVIDAD O PROYECTO:

Desarrollo de medidas de prevención: abatización, búsqueda de larvas, recojo de inservibles y fumigaciones. Reconocimiento clínico oportuno del Dengue.

III. LOCALIZACIÓN:

| Región | Provincia(S) | Distrito (S) | Centro poblados |
|--------|----------------|----------------|-----------------|
| Junín | Satipo | | |

IV. PRESUPUESTO:

| Programado (PIM) | Ejecutado (Devengado al 31-12-17) | % Avance |
|--------------------|-------------------------------------|----------|
| 340,217 | 339,861.02 | 99.9 |

V. META FÍSICA:

| Programada | Ejecutado (al 31-12-17) | % Avance |
|------------|-------------------------|----------|
| 62,675 | 47,163 | 75 |

VI. NÚMERO Y TIPOS DE BENEFICIARIOS

222,439 habitantes en la provincia de Satipo, siendo las de mayor riesgo la cuenca del Río Tambo.

VII. PRODUCTOS O RESULTADOS OBTENIDOS

Medidas de prevención oportuna y activa para disminuir la morbilidad y mortalidad por enfermedades metaxénicas. Reducir la ocurrencia de formas graves y fallecimientos por DENGUE, a través de la implementación de las Unidades de Atención.

5.2.4. DIRECCIÓN REGIONAL DE EDUCACIÓN

I.- CODIGO/NOMBRE DE LA ACTIVIDAD

PROGRAMA PRESUPUESTAL 0068: **Reducción de la Vulnerabilidad y Atención de Emergencias por Desastres – PREVAED**



II.- DESCRIPCIÓN DE LA ACTIVIDAD O PROYECTO

Es la atención de II.EE focalizadas por el programa, generando cultura de la prevención del riesgo mediante capacitaciones anuales en gestión de riesgos y desastres dirigidos a directores y docentes, especialistas de DRE y las 13 UGEL.

El programa también genera campañas comunicacionales de sensibilización en gestión de riesgo y desastres y por ultimo implementa mediante dispositivos de seguridad a II.EE que necesitan y cumplan el sistema nacional de gestión de riesgos de desastres.

III.- LOCALIZACION

| Región | Provincia (S) | Distrito(S) | Centros poblados |
|--------|---|-------------|------------------|
| Junín | Huancayo, Tarma, Jauja, Concepción, Chupaca, Satipo, Chanchamayo, Junín y Yauli | Ninguno | Ninguno |

IV.- PRESUPUESTO

| Programado (PIM) | Ejecutado (al 31.12.17) | % Avance |
|------------------|-------------------------|----------|
| 920,112.00 | 884,525.00 | 99.80% |

V.- META FISICA

| Programado | Ejecutado (al 31.12.17) | % Avance |
|------------|-------------------------|----------|
| 100% | 100% | 100% |

VI.- NÚMERO Y TIPO DE BENEFICIARIOS

755 personas entre directores y docentes, y 109 personas que son especialistas de la DREJ y las 13 UGEL.

VII.- PRODUCTOS O RESULTADOS OBTENIDOS

- a). Se logró el objetivo del **producto 3000738** Personas con formación y conocimiento en gestión del riesgo, 755 directores y docentes capacitados y certificados. 109 especialistas capacitados, en ambos casos se cumplieron con los talleres de planificación y respuesta en gestión de riesgo.

Se aprobó 14 planes de gestión de riesgo de desastres de la DREJ, 14 resoluciones directorales que aprueban la Comisión de Gestión de Riesgos, 42 planes de contingencia (sismo, lluvias y heladas). Aprobación de 411 planes de gestión de riesgo, 966 planes de contingencia y el monitoreo a la totalidad de las 411 II.EE focalizadas por el programa en la Región Junín el año 2017.

- b) Se logró el objetivo del **producto 3000739** – Población con prácticas seguras para la resiliencia, donde en la Región Junín logró la meta de 5 campañas comunicacionales para la prevención y resiliencia para prevenir y enfrentar lo siguiente: lluvias, heladas, friajes, sismo y chikungunya.
- c) Se logró el objetivo del **producto 3000740** - Servicios públicos seguros ante emergencias y desastres, implementando a 2 II.EE. con 2 camillas, un extintor y 20 señaléticas.



I. CODIGO /NOMBRE DE LA ACTIVIDAD O PROYECTO

5002783 SANEAMIENTO FÍSICO Y LEGAL DE LOS TERRENOS PARA SERVICIOS DE EDUCACIÓN INICIAL.



II. DESCRIPCIÓN DE LA ACTIVIDAD O PROYECTO:

La actividad de saneamiento se realiza con la finalidad de generar condiciones futuras de inversión y registrar el dominio del MINEDU sobre el terreno en los registros públicos y registro en el margesí de bienes del MINEDU, al inicio del ejercicio 2017 se proyectó sanear 51 terrenos, sin embargo por la demora de los trámites en la SUNARP y el corto tiempo con el que se contaba para el logro de dicha meta, la cantidad de la meta disminuyó a 16 terrenos con saneamiento en las provincias de Jauja, Tarma, Chupaca y Chanchamayo.

III. LOCALIZACIÓN:

| N° | PROVINCIA | DISTRITO | CENTRO POBLADO | CÓDIGO MODULAR | N° Y/O NOMBRE DE LA INSTITUCION EDUCATIVA |
|----|-------------|------------|--------------------------------|----------------|---|
| 01 | CHANCHAMAYO | PICHANAQUI | VISTA ALEGRE | 1742469 | 30392 |
| 02 | CHANCHAMAYO | PICHANAQUI | SANTA ROSA ALTO ZOTARARI | 1742428 | 2143 |
| 03 | CHANCHAMAYO | PICHANAQUI | BAJO PICHANAQUI | 1665777 | PLAYA ESCONDIDA |
| 04 | CHANCHAMAYO | PICHANAQUI | BAJO PICHANAQUI - CIUDAD UNIV. | 1689801 | 1404 |
| 05 | CHANCHAMAYO | PERENE | KIVINAKI | 1742493 | 31659 |
| 06 | CHANCHAMAYO | PERENE | SHANKIVIRONI | 1713551 | 2134 |
| 07 | JAUIJA | ARAMACHAY | SINCOS | 920629 | 658 |
| 08 | JAUIJA | EL MANTARO | FLORIDA | 1680354 | 1510 |
| 09 | JAUIJA | ACOLLA | ACOLLA | 1742295 | 1520 |
| 10 | JAUIJA | CHICCHE | APATA | 609909 | 145 |
| 11 | JAUIJA | ACOLLA | CHOCON | 1742303 | 30418 |
| 12 | JAUIJA | RICRAN | RICRAN | 1709831 | 30470 |
| 13 | SATIPO | PANGOYA | ALTO KIATARI | 1525658 | 971 |
| 14 | SATIPO | PANGOYA | SAN RAMON DE PANGOYA | 1742378 | 2081 |
| 15 | SATIPO | MAZAMARI | CIUDAD SATELITE | 1522085 | 941 |
| 16 | SATIPO | MAZAMARI | SIXTO CONTRERAS VALDEZ | 1590181 | 1701-A |

IV. PRESUPUESTO:

| Programado (PIM) | Ejecutado (Devengado al 31.12.17) | % Avance |
|------------------|-----------------------------------|----------|
| 80,000 | 80,000 | 100 |

V. META FÍSICA

| Programada | Ejecutado (al 31.12.17) | % Avance |
|------------|-------------------------|----------|
| 51 | 16 | 31.37 % |

VI. NÚMERO Y TIPO DE BENEFICIARIOS

- ✓ 16 Instituciones Educativas del Nivel Inicial intervenidas por el programa presupuestal 0091.
- ✓ 343 alumnos del Nivel Inicial.

VII. PRODUCTOS O RESULTADOS OBTENIDOS

16 Terrenos con Inscripción Definitiva ante la Superintendencia Nacional de Registros Públicos (Saneamiento Físico y Legal).



I. CODIGO /NOMBRE DE LA ACTIVIDAD O PROYECTO
5005659 GESTIÓN PARA LA OPERACIÓN Y ACONDICIONAMIENTO BÁSICO DEL SERVICIO DE EDUCACIÓN INICIAL GENERADO POR EL PROGRAMA.



II. DESCRIPCIÓN DE LA ACTIVIDAD O PROYECTO:

La actividad de Gestión para la Operación y Acondicionamiento, consiste en generar condiciones de los servicios educativos del nivel inicial que fueron aprobados en el Estudio de Oferta y Demanda realizado el año anterior y que requieran atención debido a la carencia de mobiliarios o algún tipo de infraestructura, con la finalidad de asegurar las gestiones necesarias para el Inicio del Funcionamiento de las IIEE; teniéndose inicialmente una meta de 10 Instituciones Educativas del Nivel Inicial focalizadas para la atención con implementos (Calaminas galvanizadas, calaminas policarbonato, pinturas, inodoros, lavatorios, tanque elevado y cemento) para el Acondicionamiento básico en sus IIEE; pero con la Disponibilidad Presupuestaria obtenida con saldos de otras actividades del programa se pudo atender finalmente a 50 IIEE, con mobiliario (Mesas pentagonales, Sillas alumno, mesas docente, sillas docente, armarios, estantes y pizarras acrílicas) e implementos (Calaminas galvanizadas, calaminas policarbonato, pinturas, inodoros, lavatorios, tanque elevado y cemento) para mejorar las condiciones de infraestructura, higiene y confort de los alumnos.

III. LOCALIZACIÓN:

| N° | DRE/UGEL | PROVINCIA | DISTRITO | CENTRO POBLADO | CÓDIGO MODULAR | N° Y/O NOMBRE DE LA INSTITUCION EDUCATIVA |
|----|----------|-----------|----------|------------------------|----------------|---|
| 1 | HUANCAYO | HUANCAYO | HUANCAYO | OCOPILLA | 383042 | 300 |
| 2 | HUANCAYO | HUANCAYO | HUANCAYO | SAN ANTONIO | 470302 | 372 |
| 3 | HUANCAYO | HUANCAYO | HUANCAYO | PAMPAS DE OCOPILLA | 499657 | 396 |
| 4 | HUANCAYO | HUANCAYO | HUANCAYO | YANAMA | 553990 | 30057 MARIA DE FATIMA |
| 5 | HUANCAYO | HUANCAYO | HUANCAYO | SAN CARLOS | 667980 | 478 |
| 6 | HUANCAYO | HUANCAYO | HUANCAYO | HUANCAYO | 736199 | 465 |
| 7 | HUANCAYO | HUANCAYO | HUANCAYO | CERRITO DE LA LIBERTAD | 1265677 | 30011 VIRGEN DEL CARMEN |
| 8 | HUANCAYO | HUANCAYO | HUANCAYO | OCOPILLA | 1609304 | 30127 SAN FRANCISCO DE ASIS |
| 9 | HUANCAYO | HUANCAYO | HUANCAYO | PALIAN | 1216118 | 30005 SAN FRANCISCO DE ASIS |
| 10 | HUANCAYO | HUANCAYO | HUANCAYO | HUANCAYO | 1100429 | 30320 JESUS EL NAZARENO |
| 11 | HUANCAYO | HUANCAYO | CHILCA | CHILCA | 0383059 | 301 |
| 12 | HUANCAYO | HUANCAYO | CHILCA | CHILCA | 0510735 | 430 |
| 13 | HUANCAYO | HUANCAYO | CHILCA | CHILCA | 1212851 | 30153 MARIA N. SALAZAR AGUILAR |
| 14 | HUANCAYO | HUANCAYO | CHILCA | CHILCA | 1216472 | 30012 |
| 15 | HUANCAYO | HUANCAYO | CHILCA | CHILCA | 04983 | 398 |

| | | | | | | |
|--------|----------|--------------|----------------|----------------------------------|-------------|---------------------------------|
| 5 | | CAYO | | | 60 | |
| 1 6 | HUANCAYO | HUAN CAYO | EL TAMBO | JPV | 17133 38 | 1131 |
| 1 7 | HUANCAYO | HUAN CAYO | SAN AGUSTÍN | BELLAVISTA | 17133 79 | 1135 |
| 1 8 | SATIPO | SATIPO | RIO NEGRO | HUANTASHIRI | 15220 51 | 1032 |
| 1 9 | SATIPO | SATIPO | RIO NEGRO | SAN LUIS DE ALTO IPOKI | 15902 64 | 1713 |
| 2 0 | SATIPO | SATIPO | RIO NEGRO | BAJO HUAHUARI | 15903 14 | 30062 |
| 2 1 | SATIPO | SATIPO | MAZAMARI | ALTO EDEN DE OROPEZA | 16173 80 | 1710 |
| 2 2 | SATIPO | SATIPO | RIO NEGRO | NUEVA ESPERANZA | 14404 94 | 902 |
| 2 3 | SATIPO | SATIPO | MAZAMARI | MAZAMARI | 15270 84 | 942 |
| 2 4 | SATIPO | SATIPO | SATIPO | BAJO MARANKIARI | 16419 01 | 30734 |
| 2 5 | SATIPO | SATIPO | MAZAMARI | SAN ISIDRO | 15221 68 | 958 |
| 2 6 | SATIPO | SATIPO | SATIPO | UNION CUVIRIAKI | 15903 63 | 31877 |
| 2 7 | SATIPO | SATIPO | RIO NEGRO | SECTOR LA PAZ | 16417 52 | 1761 |
| 2 8 | SATIPO | SATIPO | MAZAMARI | SAN CRISTOBAL DE TONCOA | 16416 53 | 1750 |
| 2 9 | SATIPO | SATIPO | MAZAMARI | TAHUANTINSUYO | 16416 61 | 1751 |
| 3 0 | SATIPO | SATIPO | MAZAMARI | SAN MIIGUEL DE CENTRO SAURENI | 15221 35 | SAN MIGUEL DE CENTRO SAURENI |
| 3 1 | SATIPO | SATIPO | CUVIRIALI | RICARDO PALMA | 13878 36 | 931 |

| | | | | | | |
|--------|--------------------|--------|---------------------|-------------------------------|-------------|--------|
| 3 2 | SATIPO | SATIPO | PAMPA HERMOSA | PAMPA MANDARINA | 15218 22 | 30008 |
| 3 3 | PANGO | SATIPO | PANGO | SANTA FE DE CAPIRENI | 15258 07 | 988 |
| 3 4 | PANGO | SATIPO | PANGO | PALESTINA | 15269 38 | 975 |
| 3 5 | RÍO ENE MANTARO | SATIPO | VIZCATAN DEL ENE | ALTO TUNUNTUARI - AMAZONAS | 13857 98 | 989 |
| 3 6 | RÍO ENE MANTARO | SATIPO | PANGO | LAS PALMERAS DE NAZANGARO | 15941 42 | 2025 |
| 3 7 | RÍO ENE MANTARO | SATIPO | RIO TAMBO | PAMORENI | 16805 03 | 2240 |
| 3 8 | RÍO ENE MANTARO | SATIPO | VIZCATAN DEL ENE | CERRO VERDE | 15940 50 | 2015 |
| 3 9 | RÍO ENE MANTARO | SATIPO | PANGO | NUEVA ESPERANZA | 16600 83 | 2408 |
| 4 0 | RÍO ENE MANTARO | SATIPO | RIO TAMBO | PALMEIRAS | 15664 39 | 1049-A |
| 4 1 | RÍO ENE MANTARO | SATIPO | VIZCATAN DEL ENE | NUEVA AMERICA | 16838 12 | 2060 |
| 4 2 | RÍO TAMBO | SATIPO | RÍO TAMBO | PALOMAR | 15905 61 | 2210 |
| 4 3 | RÍO TAMBO | SATIPO | RÍO TAMBO | SAN FERNANDO MERITORI | 15906 86 | 2223 |
| 4 4 | RÍO TAMBO | SATIPO | RÍO TAMBO | SANTARO | 15907 51 | 2232 |
| 4 5 | RÍO TAMBO | SATIPO | RIO TAMBO | CHEMBO | 92132 0 | 682 |
| 4 6 | RÍO TAMBO | SATIPO | RÍO TAMBO | SANTARO | 15907 51 | 2232 |
| 4 7 | RÍO TAMBO | SATIPO | RÍO TAMBO | MAYAPO | 92464 7 | 621 |
| 4 8 | RÍO TAMBO | SATIPO | RÍO TAMBO | OTICA | 92439 | 294 |

| | | | | | | |
|---|-----------|--------|-----------|---------|-------|------|
| 8 | | | | | 9 | |
| 4 | RÍO TAMBO | SATIPO | RÍO TAMBO | ANAPATE | 15906 | 2216 |
| 9 | | | | | 11 | |
| 5 | RÍO TAMBO | SATIPO | RÍO TAMBO | PALOMAR | 15905 | 2210 |
| 0 | | | | | 61 | |

IV. PRESUPUESTO:

| <i>Programado (PIM)</i> | <i>Ejecutado (Devengado al 31.12.17)</i> | <i>% Avance</i> |
|-------------------------|--|-----------------|
| 488,051.60 | 488,051.60 | 100 |

V. META FÍSICA

| <i>Programada</i> | <i>Ejecutado (al 31.12.17)</i> | <i>% Avance</i> |
|-------------------|--------------------------------|-----------------|
| 10 | 50 | 500.00 % |

VI. NÚMERO Y TIPO DE BENEFICIARIOS

- 50 instituciones Educativas del Nivel Inicial implementadas con mobiliario escolar y materiales para el acondicionamiento en infraestructura.
- 850 alumnos del nivel inicial beneficiados.

VII. PRODUCTOS O RESULTADOS OBTENIDOS

Instituciones Educativas del Nivel Inicial con condiciones.



I. CODIGO/NOMBRE DE LA ACTIVIDAD O PROYECTO

0011.0090.3000386.5005631

GESTION DE CURRICULO PRIMARIA-

“Diplomado Regional del Nuevo Currículo Nacional”



II. DESCRIPCIÓN DE LA ACTIVIDAD O PROYECTO

Fortalecer el desarrollo de competencias de los docentes y directores de la Región Junín a través de diplomados denominados “Diplomado de actualización docente de desafíos de currículo nacional”, “Diplomado Regional del Nuevo Currículo Nacional” y “Diplomado de gestión de competencias para la implementación de currículo nacional” de forma descentralizada.

De acuerdo a lo establecido en la RM.281-2016 que establecen los lineamientos para su implementación.

Así también de fortalecer las competencias sobre la construcción de ítem tipo ECE para la evaluación regional del progreso de los aprendizajes en educación.

III.LOCALIZACION:

| REGION | PROVINCIA | DISTRITO | CENTROPOBLADOS |
|--------|---|---|----------------|
| Junín | Huancayo, Satipo, Junín, Tarma, Chupaca, Chanchamayo, Pichanaqui, Concepcion y Jauja. | Huancayo, Satipo, Junin, Chupaca, Tarma, Chanchamayo, Pichanaqui, Concepcion y Jauja. | |

IV.PRESUPUESTO:

| PROGRAMADO (PIM) | EJECUTADO (DEVENGADO AL 31.12.17) | % DE AVANCE |
|------------------|-----------------------------------|-------------|
| 153,555.00 | 150,810.00 | 98.21 |

V.META FISICA

| PROGRAMADA | EJECUTADO | % DE AVANCE |
|------------|-----------|-------------|
| 1410 | 1410 | 100% |

VI.NÚMERO Y TIPO BENEFICIARIOS

Directores, docentes y especialistas de las IIEE de la región Junín.

VII.PRODUCTO O RESULTADO OBTENIDO

- Garantizar la mejora de aprendizajes de los estudiantes de la región Junín.
- 1300 docentes comprendieron y se familiarizaron con el contenido y estructura del Currículo Nacional, a través del análisis, reflexión y discusión sobre la propuesta educativa nacional.
- 1300 docentes actualizados con el nuevo currículo nacional de la Región Junín.
- Fortalecer las competencias de 110 especialistas de Educación Primaria de las trece UGEL de la región Junín sobre aplicación pedagógica de los Kit de 2º y 4º grado.
- Desarrollo de estrategias de competencias de comprensión lectora para mejorar sus logros de aprendizaje.

I. CODIGO/NOMBRE DE LA ACTIVIDAD O PROYECTO

0012.0090.3000386.5005637

Acompañamiento pedagógico a IIEE Poli docentes de la EBR – JEC inglés.



II. DESCRIPCIÓN DE LA ACTIVIDAD O PROYECTO

Docentes de inglés del modelo educativo JEC reciben Acompañamiento de inglés en la Región Junín.

III. LOCALIZACION:

| REGION | PROVINCIA | DISTRITO | CENTROS POBLADOS |
|--------|--|---|--|
| Junín | Huancayo Jauja Chupaca Concepción Tarma Chanchamayo Satipo | MAZAMARI, PANGO, RIO TAMBO, SATIPO, CHANCHAMAYO, PERENE, PICHANAQUI, SAN LUIS DE SHUARO, SAN RAMON, ANDAMARCA, COMAS, CONCEPCION, INGENIO, APATA, ACO, ACOLLA, HUASAHUASI, EL TAMBO, VIQUES, SAN BALBIN | CAPRIRUSHARI, MAZAMARI, SAN CRISTOBAL, POYENI, JOSE OLAYA, BAJO ALDEA, APATA, ACO, SAN PEDRO, USIBAMBA, VIQUES |

IV. PRESUPUESTO:

| PROGRAMADO (PIM) | EJECUTADO (DEVENGADO AL 31.12.17) | % DE AVANCE |
|------------------|-----------------------------------|-------------|
| 268,050.00 | 265,401.00 | 99% |

V. META FISICA

| PROGRAMADA | EJECUTADO | % DE AVANCE |
|------------|-----------|-------------|
| 100 | 100 | 100% |

VI. NÚMERO Y TIPO BENEFICIARIOS

Docentes acompañados de las trece UGEL de la región Junín.

VII. PRODUCTO O RESULTADO OBTENIDO

- Docentes reciben acompañamiento y monitoreo permanente de especialistas en inglés.
- Fortalecimiento de competencias pedagógicas de manera individualizada para mejorar su desempeño en el aula.
- Docentes de inglés con certificación en el manejo de las TICS

- Elevar el nivel de ejecución de las sesiones presenciales vía virtual en la Plataforma EDO
- 31 estudiantes certificados internacionalmente en inglés de la región Junín.
- El 65% de docentes de inglés, aplica el enfoque comunicativo en sus intervenciones presenciales, de acuerdo a la metodología Blended.
- 76 docentes de las II.EE. participan en el primer GIA regional - JEC 2017



I. CÓDIGO /NOMBRE DE LA ACTIVIDAD O PROYECTO

JUEGOS DEPORTIVOS ESCOLARES NACIONALES 2017

II. DESCRIPCIÓN DE LA ACTIVIDAD O PROYECTO:



Según al R.M. 065 - 2017-MINEDU, se realizan los JUEGOS DEPORTIVOS ESCOLARES NACIONALES -2017- MINEDU, en todas las I.E., Públicas y Privadas de la Educación Básica, compiten en 13 disciplinas deportivas en las categorías CERO-A-B-C, damas y varones en las etapas: I.E. UGEL – Regional - Macro Regional - Nacional y Sudamericana.

III. LOCALIZACIÓN:

| Región | Provincia (S) | Distrito (S) | Centros Poblados |
|--------|---------------|--------------|------------------|
| JUNÍN | HUANCAYO | HUANCAYO | |
| PASCO | OXAPAMPA | OXAPAMPA | |

IV. PRESUPUESTO:

| Programado (PIM) | Ejecutado (Devengado al 31.12.17) | % Avance |
|------------------|-----------------------------------|----------|
| 683,232.00 | 683,121.92 | 99.98 % |

V. META FÍSICA

| Programada | Ejecutado (al 31.12.17) | % Avance |
|------------|--------------------------|----------|
| 6945 | 6806 | 98 % |

VI. NÚMERO Y TIPO DE BENEFICIARIOS

Número de Estudiantes 6806, en las categorías categoría "A" hasta los 12 años, categoría "B" hasta los 14 años categoría "C" hasta los 17 años de edad, damas y

varones

VII. PRODUCTOS O RESULTADOS OBTENIDOS

Formación integral de los niños, niñas y adolescentes fortaleciendo su autonomía motriz y sus capacidades socio-motrices.

Nos ubicamos a nivel Nacional en el séptimo puesto, en el cuadro medallero de los Juegos Deportivos Escolares Nacionales 2017



I. CODIGO /NOMBRE DE LA ACTIVIDAD O PROYECTO

III EVALUACIÓN REGIONAL DEL PROGRESO DE LOS APRENDIZAJES

II. DESCRIPCIÓN DE LA ACTIVIDAD O PROYECTO:



La evaluación regional es una estrategia que permite mejorar los aprendizajes de los estudiantes de del 2do. y 4to. Grados de Educación Primaria y 2do. Grado del nivel secundaria en las áreas básicas: Comunicación, matemática, CTA e HGE.

III. LOCALIZACIÓN:

| Región | Provincia (S) | Distrito (S) | Centros Poblados |
|--------|---------------|--------------|------------------|
| JUNÍN | 13 | 124 | 182 |

IV. PRESUPUESTO:

| Programado (PIM) | Ejecutado (Devengado al 31.12.17) | % Avance |
|------------------|-----------------------------------|----------|
| S/ 82 611.00 | S/ 72 405.00 | 88 |

V. META FÍSICA

| Programada | Ejecutado (al 31.12.17) | % Avance |
|-----------------------------|-----------------------------|----------|
| 1828 II.EE. nivel primaria | 1828 II.EE. nivel primaria | 100 |
| 491 II.EE. nivel secundario | 491 II.EE. nivel secundario | |

VI. NÚMERO Y TIPO DE BENEFICIARIOS

- 22 627 estudiantes del segundo grado de educación primaria
- 21 281 estudiantes del segundo cuarto de educación primaria
- 20 500 estudiantes del segundo grado de educación secundaria

VII. PRODUCTOS O RESULTADOS OBTENIDOS

NIVEL PRIMARIA-2do. GRADO.

| NIVEL DE LOGRO | MATEMÁTICA % | COMUNICACIÓN % |
|----------------|-----------------|-------------------|
| Inicio | 16 | 18 |
| Proceso | 33 | 34 |
| Satisfactorio | 51 | 48 |

4to. GRADO

| NIVEL DE LOGRO | MATEMÁTICA % | COMUNICACIÓN % |
|------------------|-----------------|-------------------|
| Previo al inicio | 12 | 11 |
| Inicio | 37 | 33 |
| Proceso | 28 | 28 |
| Satisfactorio | 23 | 28 |

28

NIVEL SECUNDARIA

| NIVEL DE LOGRO | MATEMÁTICA % | COMUNICACIÓN % | CTA % | HGE % |
|------------------|-----------------|-------------------|----------|----------|
| Previo al inicio | 47 | 24 | 26 | 30 |
| Inicio | 38 | 43 | 54 | 48 |
| Proceso | 10 | 22 | 12 | 14 |
| Satisfactorio | 5 | 11 | 8 | 8 |

5.2.5. UNIDADES EJECUTORAS

UGEL YAULI – LA OROYA

I. CÓDIGO/NOMBRE DE LA ACTIVIDAD O PROYECTO:

“Contratación oportuna y pago del personal docente, administrativo de instituciones educativas”

II. DESCRIPCIÓN DE LA ACTIVIDAD O PROYECTO

Se desarrolló la contratación de docentes, administrativos y personal CAS JEC.



III. LOCALIZACIÓN:

| REGIÓN | PROVINCIA | DISTRITO |
|--------|---------------|----------|
| JUNÍN | YAULI-LAOROYA | LA OROYA |

IV. PRESUPUESTO:

| PROGRAMADO (PIM) | EJECUTADO (AL 31.12.17) | % AVANCE |
|------------------|-------------------------|----------|
| 25,684,254.00 | 25,684,235.32 | 99.99% |

V. META FÍSICA

| PROGRAMADO (PIM) | EJECUTADO (AL 31.12.17) | % AVANCE |
|------------------|-------------------------|----------|
| 976 | 976 | 100% |

VI. NÚMERO Y TIPO DE BENEFICIARIOS:

- Docentes: 805
- Administrativos: 126
- CAS JEC: 45

VII. PRODUCTOS O RESULTADOS OBTENIDOS:

Los docentes hayan sido contratados oportunamente antes del inicio del año escolar, así como también los CAS JEC sean contratados en los plazos establecidos por la norma técnica de intervenciones pedagógicas del MINEDU.

I. CÓDIGO/NOMBRE DE LA ACTIVIDAD O PROYECTO:

ACOMPANIAMIENTO PEDAGÓGICO A DOCENTES DE INSTITUCIONES EDUCATIVAS UNIDOCENTES Y MULTIGRADO

**II. DESCRIPCIÓN DE LA ACTIVIDAD O PROYECTO**

Se desarrolla las actividades de acompañamiento, realizar visitas, guías y talleres a los docentes de II.EE. unidocentes y multigrado que son focalizadas por el MINEDU.

III. LOCALIZACIÓN:

| REGIÓN | PROVINCIA | DISTRITO |
|--------|---------------|----------|
| JUNÍN | YAULI-LAOROYA | LA OROYA |

IV. PRESUPUESTO:

| PROGRAMADO (PIM) | EJECUTADO (AL 31.12.17) | % AVANCE |
|------------------|-------------------------|----------|
| 101,164.00 | 101,161.49 | 99.99% |

V. META FÍSICA

| PROGRAMADO (PIM) | EJECUTADO (AL 31.12.17) | % AVANCE |
|-------------------------|-------------------------|----------|
| 18 docentes acompañados | 18 docentes acompañados | 100% |

VI. NÚMERO Y TIPO DE BENEFICIARIOS:

- Docentes Acompañados: 18

VII. PRODUCTOS O RESULTADOS OBTENIDOS:

Los docentes que fueron focalizados por la intervención pedagógica de multigrado han sido fortalecidos por los talleres desarrollados, las guías entregadas, así como por las visitas que se desarrollan de acompañamiento propiamente dicho.

I. CODIGO /NOMBRE DE LA ACTIVIDAD O PROYECTO

“DOTACIÓN DE MATERIALES Y RECURSOS EDUCATIVOS A INSTITUCIONES EDUCATIVAS EN LA PROVINCIA DE YAULI – LA OROYA”

II. DESCRIPCIÓN DE LA ACTIVIDAD O PROYECTO:



Se realizó la dotación de materiales educativos a las instituciones educativas de la provincia de Yauli – La Oroya, de la siguiente manera:

- Dotación de Material Fungible: en un total de 77 instituciones educativas (37 de nivel inicial y 40 de nivel primaria).
- Dotación de Material Educativo: en un total de 95 instituciones educativas (37 de inicial, 40 de nivel primaria y 18 de nivel secundaria)

III. LOCALIZACIÓN:

| Región | Provincia (S) | Distrito (S) |
|--------|------------------|--|
| JUNÍN | YAULI – LA OROYA | La Oroya, Chacapalpa, Huay, Marcapomacocha, Morococha, Paccha, Santa Bárbara de Carhuacayán, Santa Rosa de Sacco, Suitucancho, Yauli |

IV. PRESUPUESTO:

| Programado (PIM) | Ejecutado (Devengado al 31.12.17) | % Avance | Nivel | TIPO |
|------------------|-----------------------------------|----------|------------|-------------------------------|
| S/. 21,149.00 | S/. 21,148.51 | 99,99% | Secundaria | Transporte Material Educativo |
| S/. 8,683.00 | S/. 8,682.29 | 99,99% | Primaria | Transporte Material Educativo |
| S/. 6,985.00 | S/. 6,984.31 | 99,99% | Inicial | Transporte Material Educativo |
| S/. 8,977.00 | S/. 8,976.82 | 99,99% | Inicial | Compra de Material |

| | | | | |
|---------------|---------------|--------|----------|------------------------------|
| | | | | Didáctico |
| S/. 51,306.00 | S/. 51,306.00 | 100% | Primaria | Compra de Material Didáctico |
| S/. 8,977.00 | S/. 8,976.82 | 99,99% | Inicial | Compra de Material Fungible |
| S/. 9,094.00 | S/. 9,093.07 | 99,99% | Primaria | Compra de Material Fungible |

V. META FÍSICA

| ACTIVIDAD | NIVEL | COBERTURA- CUMPLIMIENTO |
|-------------------------------|------------|-------------------------|
| Transporte Material Educativo | Secundaria | 100% (18 instituciones) |
| Transporte Material Educativo | Primaria | 100% (40 instituciones) |
| Transporte Material Educativo | Inicial | 100% (37 instituciones) |
| Compra de Material Didáctico | Inicial | 100% (37 instituciones) |
| Compra de Material Didáctico | Primaria | 100% (40 instituciones) |
| Compra de Material Fungible | Inicial | 100% (37 instituciones) |
| Compra de Material Fungible | Primaria | 100% (40 instituciones) |

VI. NÚMERO Y TIPO DE BENEFICIARIOS

Los beneficiarios fueron todas las instituciones educativas públicas de los niveles inicial (37 instituciones), primaria (40 instituciones) y secundaria (18 instituciones).

VII. PRODUCTOS O RESULTADOS OBTENIDOS

Se logró dotar de material educativo y fungible a la totalidad de las instituciones públicas de la provincia de Yauli – La Oroya en todos los niveles (Inicial, Primaria y Secundaria).

I. CODIGO /NOMBRE DE LA ACTIVIDAD O PROYECTO

“COMPRA DE MOBILIARIO PARA INSTITUCIONES EDUCATIVAS FOCALIZADAS POR EL PP 091 – INCREMENTO EN EL ACCESO”



II. DESCRIPCIÓN DE LA ACTIVIDAD O PROYECTO:

Se realizó la adquisición de mobiliario para las instituciones educativas focalizadas a razón de la visita de los Gestores Regionales del Programa Acceso. El Programa Acceso ha focalizado 19 instituciones educativas de nivel inicial, las cuales son acreedoras del presupuesto destinado para el programa, para las cuales se adquirió mobiliario, previo diagnóstico de necesidades realizado con visitas in situ a cada institución, con la colaboración de la especialista de infraestructura de la Unidad de Gestión Educativa Local y previo opinión favorable del área de patrimonio.

La misma situación ocurre con las instituciones focalizadas por FED y AP ENDIS, que cuentan con un presupuesto destinado para la mejora de mobiliario de instituciones focalizadas del nivel secundario, el cual ha sido adquirido según el diagnóstico realizado por el especialista de educación secundaria y la especialista en infraestructura de la Unidad de Gestión Educativa Local de la provincia de Yauli. La Oroya.

III. LOCALIZACIÓN:

| Región | Provincia (S) | Distrito (S) |
|--------|------------------|---|
| JUNÍN | YAULI – LA OROYA | La Oroya, Huay, Santa Rosa de Sacco, Paccha, Suitucancho, Yauli, Morococha. |
| JUNÍN | YAULI – LA OROYA | Suitucancho, Santa Bárbara de Carhuacayán, Marcapomacocha |

IV. PRESUPUESTO:

Instituciones educativas de nivel inicial:

| Programado (PIM) | Ejecutado (Devengado al 31.12.17) | % Avance |
|------------------|-----------------------------------|----------|
| S/. 30,220.00 | S/. 10,200.00 | 33,75% |

Instituciones educativas de nivel secundaria:

| Programado (PIM) | Ejecutado (Devengado al 31.12.17) | % Avance |
|------------------|-----------------------------------|----------|
| S/. 7,913.00 | S/. 7,820.00 | 98,82% |

V. META FÍSICA**ACCESO**

| Programada | Ejecutado (al 31.12.17) | % Avance |
|------------------|--------------------------|----------|
| 19 INSTITUCIONES | 16 INSTITUCIONES | 84,21% |

FED Y AP ENDIS

| Programada | Ejecutado (al 31.12.17) | % Avance |
|-----------------|-------------------------|----------|
| 4 INSTITUCIONES | 4 INSTITUCIONES | 100% |

VI. NÚMERO Y TIPO DE BENEFICIARIOS

Los beneficiarios fueron, para cada caso, las instituciones focalizadas y las que, según los diagnósticos realizados en las visitas in situ, requerían de equipamiento de mobiliario. En tal sentido, se por cada caso a las siguientes instituciones educativas que se detallan a continuación:

INSTITUCIONES EDUCATIVAS DE NIVEL INICIAL

| N° | Institución Educativa | Distrito |
|----|--|---------------------|
| 01 | I.E. N° 582 | LA OROYA |
| 02 | I.E. N° 31520 "Jorge Basadre Grohoman" | LA OROYA |
| 03 | I.E. N° 31148 "Manuel Scorza" | LA OROYA |
| 04 | I.E. N° 1902 | HUAY |
| 05 | I.E. N° 1903 | SANTA ROSA DE SACCO |

| | | |
|----|--|------------------------|
| 06 | I.E. N° 333 | PACCHA |
| 07 | I.E. N° 31164 | SUITUCANCHA |
| 08 | I.E. N° 1901 | YAULI |
| 09 | I.E. N° 30001-47 “Ernest Malinowski” | MOROCOCHA |
| 10 | I.E. N° 491 “Indoamérica” | MOROCOCHA |
| 11 | I.E. N° 564 | HUAY |
| 12 | I.E. N° 580 | SANTA ROSA DE SACCO |
| 13 | I.E. N° 30934 “Corazón de María” | YAULI |
| 15 | I.E. N° 31176 | MOROCOCHA |
| 16 | I.E. N° 751 “Victoria Barcia Boniffatti” | LA OROYA |

INSTITUCIONES DE NIVEL SECUNDARIO

| N° | Institución Educativa | Distrito |
|----|-----------------------|----------------|
| 01 | RAMIRO PRIALE | SUITUCANCHA |
| 02 | CUATRO DE DICIEMBRE | CARHUACAYAN |
| 03 | CPED 64556 | MARCAPOMACOCHA |
| 04 | I.E. 31158 | MARCAPOMACOCHA |

VII. PRODUCTOS O RESULTADOS OBTENIDOS

Se ha logrado adquirir el mobiliario para las Instituciones Educativas focalizadas tanto en el nivel inicial como en el nivel secundaria, según el siguiente detalle:

INSTITUCIONES DE NIVEL INICIAL:

| N° | II.EE | DISTRITO | ESTANTES | MESA PENTAGONAL | SILLAS PARA NIÑOS |
|----|--|------------------------|----------|--------------------|-------------------------|
| | | | CANT. | CANT. | CANT. |
| 01 | I.E. N° 582 | LA OROYA | 1 | | |
| 02 | I.E. N° 31520 "Jorge Basadre Grohoman" | LA OROYA | | 1 | 5 |
| 03 | I.E. N° 31148 "Manuel Scorza" | LA OROYA | | 1 | 5 |
| 04 | I.E. N° 1902 | HUAY | 1 | | |
| 05 | I.E. N° 1903 | SANTA ROSA DE SACCO | 1 | | |
| 06 | I.E. N° 333 | PACCHA | | 1 | 5 |
| 07 | I.E. N° 31164 | SUITUCANCHA | 1 | | |
| 08 | I.E. N° 1901 | YAULI | | 1 | 5 |
| 09 | I.E. N° 30001-47 "Ernest Malinowski" | MOROCOCHA | | 1 | 5 |
| 10 | I.E. N° 491 "Indoamérica" | MOROCOCHA | 1 | | |
| 11 | I.E. N° 564 | HUAY | | 1 | 5 |
| 12 | I.E. N° 580 | SANTA ROSA DE SACCO | | 1 | 5 |
| 13 | I.E. N° 30934 "Corazón de María" | YAULI | 1 | | |
| 15 | I.E. N° 31176 | MOROCOCHA | 1 | | |
| 16 | I.E. N° 751 "Victoria Barcia Boniffatti" | LA OROYA | | 1 | 5 |

| | | |
|---|---|----|
| 7 | 8 | 40 |
|---|---|----|

INSTITUCIONES DE NIVEL SECUNDARIA

| II.EE | DISTRITO | ESTANTES | | ESCRITORIOS | | SILLA DOCENTE | | TOTAL |
|---------------------|----------------|----------|------|-------------|------|---------------|------|-------|
| | | CANT. | P.U. | CANT. | P.U. | CANT. | P.U. | |
| RAMIRO PRIALE | SUITUCANCHA | 1 | 800 | 3 | 500 | 1 | 80 | 2380 |
| CUATRO DE DICIEMBRE | CARHUACAYAN | 2 | 800 | | | 1 | 80 | 1680 |
| CPED 64556 | MARCAPOMACocha | 1 | 800 | 2 | 500 | 1 | 80 | 1880 |
| I.E. 31158 | MARCAPOMACocha | 1 | 800 | 2 | 500 | 1 | 80 | 1880 |
| | | 5 | | 7 | | 4 | | 7820 |

I. CÓDIGO/NOMBRE DE LA ACTIVIDAD O PROYECTO:



MANTENIMIENTO Y ACONDICIONAMIENTO DE ESPACIOS EN LAS II.EE. DE EDUCACIÓN BÁSICA ESPECIAL (PROGRAMAS DE INTERVENCIÓN TEMPRANA – PRITE Y CENTROS DE EDUCACIÓN BÁSICA ESPECIAL – CEBE)

II. DESCRIPCIÓN DE LA ACTIVIDAD O PROYECTO

Se realiza el acondicionamiento del local de la institución educativa, así como el pago de servicios básicos de las II.EE. y la adquisición de materiales de limpieza y materiales de escritorio para su correcto funcionamiento.

III. LOCALIZACIÓN:

| REGIÓN | PROVINCIA | DISTRITO |
|--------|---------------|----------|
| JUNÍN | YAULI-LAOROYA | LA OROYA |

IV. PRESUPUESTO:

| PROGRAMADO (PIM) | EJECUTADO (AL 31.12.17) | % AVANCE |
|------------------|-------------------------|----------|
| 7828.00 | 7824.00 | 99.95% |

V. META FÍSICA

| PROGRAMADO (PIM) | EJECUTADO (AL 31.12.17) | % AVANCE |
|--|--|----------|
| 3 (1 PRITE) (2 CEBE; Inicial y primaria) | 3 (1 PRITE) (2 CEBE; Inicial y Primaria) | 100% |

VI. NÚMERO Y TIPO DE BENEFICIARIOS:

- 26 Alumnos PRITE
- 17 Alumnos CEBE

VII. PRODUCTOS O RESULTADOS OBTENIDOS:

- Las II.EE. (PRITE Juan Pablo II y CEBE Domingo Savio) cuentan con los servicios básicos y todo lo necesario para el desarrollo de sus actividades.

I. CÓDIGO/NOMBRE DE LA ACTIVIDAD O PROYECTO:

ASISTENCIA A FAMILIAS DE ESTUDIANTES
(PROGRAMAS DE INTERVENCIÓN TEMPRANA -



PRITE, CENTROS DE EDUCACIÓN BÁSICA ESPECIAL - CEBE, SAANEE Y PRITE)

II. DESCRIPCIÓN DE LA ACTIVIDAD O PROYECTO

Dentro de esta actividad se desarrolla los talleres a familias, las campañas de sensibilización, así como el monitoreo a las II.EE. realizado por la especialista.

III. LOCALIZACIÓN:

| REGIÓN | PROVINCIA | DISTRITO |
|--------|---------------|----------|
| JUNÍN | YAULI-LAOROYA | LA OROYA |

IV. PRESUPUESTO:

| PROGRAMADO (PIM) | EJECUTADO (AL 31.12.17) | % AVANCE |
|------------------|-------------------------|----------|
| 8738.00 | 8736.40 | 99.98% |

V. META FÍSICA

| PROGRAMADO (PIM) | EJECUTADO (AL 31.12.17) | % AVANCE |
|-------------------------|----------------------------|----------|
| 89 familias acompañadas | 89 89 familias acompañadas | 100% |

VI. NÚMERO Y TIPO DE BENEFICIARIOS:

26 Alumnos PRITE

46 Alumnos SAANEE

17 Alumnos CEBE

VII. PRODUCTOS O RESULTADOS OBTENIDOS:

Que los alumnos, padres de familia y la población sean incentivadas para que los niños con discapacidad tengan las condiciones necesarias para su atención.

UGEL CONCEPCIÓN

I. CÓDIGO / NOMBRE DE LA ACTIVIDAD O PROYECTO



Dotación de materiales para el nivel primaria.

II. DESCRIPCIÓN DE LA ACTIVIDAD O PROYECTO:

El Área de Gestión Pedagógica en su plan de trabajo, ha planificado coordinar con la oficina de abastecimiento y administración para la correcta y oportuna dotación de materiales del primer grupo a las II.EE. del nivel primaria.

III. LOCALIZACIÓN

II.EE. del Nivel Primaria.

IV. PRESUPUESTO:

| Programado (PIM) | Ejecutado (al 31.12.17) | % Avance |
|------------------|-------------------------|----------|
| 126,067.00 | 126,067.00 | 100% |

V. META FÍSICA

| Programado (PIM) | Ejecutado (al 31.12.17) | % Avance |
|------------------|-------------------------|----------|
| 134 | 134 | 100% |

VI. NÚMERO Y TIPO DE BENEFICIARIOS

134 II.EE. del Nivel Primaria.

VII. PRODUCTOS O RESULTADOS OBTENIDOS

Las Instituciones Educativas del primer grupo cuentan con el material emitido por MINEDU.

I. CÓDIGO / NOMBRE DE LA ACTIVIDAD O PROYECTO

Taller de capacitación a Directores de las II.EE.



II. DESCRIPCIÓN DE LA ACTIVIDAD O PROYECTO:

El Área de Gestión Pedagógica en su plan de trabajo, ha realizado la capacitación a los directivos de las instituciones educativas de los diferentes niveles.

III. LOCALIZACIÓN:

II.EE. del Nivel inicial, primaria y Secundaria

IV. PRESUPUESTO:

| Programado (PIM) | Ejecutado (al 31.12.17) | % Avance |
|------------------|-------------------------|----------|
| 8,820.00 | 8,820.00 | 100% |

V. META FÍSICA:

| Programado (PIM) | Ejecutado (al 31.12.17) | % Avance |
|------------------|-------------------------|----------|
| 240 | 200 | 83% |

VI. NÚMERO Y TIPO DE BENEFICIARIOS:

Los directores de los tres niveles.

VII. PRODUCTOS O RESULTADOS OBTENIDOS:

Se tuvo la participación del 83 % de directores, teniendo la inasistencia de los directores de característica unidocente.

I. CÓDIGO / NOMBRE DE LA ACTIVIDAD O PROYECTO

“Contrata oportuno de transporte para la distribución de materiales educativos a las instituciones educativas de la jurisdicción de la UGEL – Concepción”

II. DESCRIPCIÓN DE LA ACTIVIDAD O PROYECTO:

Contrato oportuna de Transporte para la distribución de materiales a las Instituciones Educativas del Ámbito de la Jurisdicción de la UGEL Concepción, para garantizar el buen inicio del año escolar.

III. LOCALIZACIÓN

| Región | Provincia | Distrito (s) | Centros Poblados |
|--------|------------|--------------|---|
| JUNIN | CONCEPCIÓN | -ANDAMRACA | POMAMANTA AYCHANA RACRACALLA CANCHAPALCA |
| | | -COMAS | PAHUALTUPO HUANCAMACHAY PATAHUASI PUNCO |

IV. PRESUPUESTO:

| <i>Programado (PIM)</i> | <i>Ejecutado (Devengado al 31.12.17)</i> | <i>% Avance</i> |
|-------------------------|--|-----------------|
| 118,998.00 | 118,998.00 | 100% |

V. META FÍSICA:

| Programado (PIM) | Ejecutado (al 31.12.17) | % Avance |
|------------------|-------------------------|----------|
| 100% | 100% | 100% |

VI. NÚMERO Y TIPO DE BENEFICIARIOS

- ✓ 33 Instituciones Educativas del Nivel Secundario.
- ✓ 134 Instituciones Educativas del Nivel Primario.
- ✓ 73 Instituciones Educativas del Nivel Inicial.
- ✓ 56 PRONOEI's

VII. PRODUCTOS O RESULTADOS OBTENIDOS

Contrata oportuna del Servicio de Transporte en el periodo 2017.

Se garantizó la entrega oportuna de materiales educativos a 278 Instituciones Educativas del Ámbito de la UGEL Concepción, para el buen inicio del Año Escolar.



I. CÓDIGO / NOMBRE DE LA ACTIVIDAD O PROYECTO

“Equipamiento de las áreas y oficinas de la Unidad de Gestión Educativa Local – Concepción”.



II. DESCRIPCIÓN DE LA ACTIVIDAD O PROYECTO:

Las Áreas y Oficinas de la Unidad de Gestión Educativa Local no contaban con condiciones adecuadas en equipamiento para una mejor atención a nuestros Maestros, Estudiantes y realizar los trabajos de gestión; por ello hubo la necesidad de reunirse con los jefes inmediatos de cada Área donde aprobaron realizar el Equipamiento respectivo para un mejor desarrollo de trabajo y mejor atención al público.

III. LOCALIZACIÓN

| <i>Región</i> | <i>Provincia</i> | <i>Distrito (s)</i> |
|---------------|-------------------|---------------------|
| JUNIN | CONCEPCIÓN | CONCEPCIÓN |

IV. PRESUPUESTO:

| Programado (PIM) | Ejecutado (Devengado al 31.12.17) | % Avance |
|-------------------------|--|-----------------|
| 245,172.84 | 245,172.84 | 100% |

V. META FÍSICA

| Programado (PIM) | Ejecutado (al 31.12.17) | % Avance |
|-------------------------|--------------------------------|-----------------|
| 100% | 100% | 100% |

VI. NÚMERO Y TIPO DE BENEFICIARIOS

- ✓ 05 Áreas de Gestión.
- ✓ 55 trabajadores.

VII. PRODUCTOS O RESULTADOS OBTENIDOS.

Equipamiento que garantiza el buen desarrollo de trabajo y atención al público, en especial a nuestros estudiantes y maestros de la Unidad de Gestión Educativa Local de Concepción.



I. CÓDIGO / NOMBRE DE LA ACTIVIDAD O PROYECTO

Gestión para la operación y acondicionamiento de Educación Inicial y Secundaria creados por Acceso.



II. DESCRIPCIÓN DE LA ACTIVIDAD O PROYECTO:

Acondicionamiento y equipamiento de mobiliario, material fungible, kit de servicios higiénicos, con condiciones adecuadas para el buen desempeño escolar, II EE creados por Acceso e IIEE de Quintil 1 Quintil 2.

III. LOCALIZACIÓN

| Región | Provincia | Distrito (s) | Mobiliarios a EE II creados por Acceso y Quintil 1 Quintil 2 | Fungibles a EE II creados por Acceso y Quintil 1 Quintil 2 |
|--------|------------|-------------------|--|--|
| Junín | Concepción | | 493 | 1308 |
| | | Mariscal Castilla | 729 | 479 |
| | | | 303326 | 1309 |
| | | Andamarca | 1302 | 499 |
| | | Comas | 1303 | 400 |
| | | Cochas | 1305 | 401 |
| | | Heroínas | 1310 | 522 |
| | | Toledo | 1311 | 523 |
| | | Quichuay | 1312 | 30232 |
| | | Yanamuclo | 453 | 1303 |
| | | Martahuasi | 493 | 368 |

| | | | | |
|--|--|--|-------|-------|
| | | | 662 | 716 |
| | | | 401 | 31413 |
| | | | 1301 | 654 |
| | | | 139 | 461 |
| | | | 172 | 1304 |
| | | | 455 | 30345 |
| | | | 459 | 30346 |
| | | | 461 | 1305 |
| | | | 485 | 661 |
| | | | 595 | 393 |
| | | | 636 | 493 |
| | | | 654 | 636 |
| | | | 661 | 454 |
| | | | 662 | 598 |
| | | | 672 | 729 |
| | | | 716 | 722 |
| | | | 1304 | 662 |
| | | | 1306 | 712 |
| | | | 30346 | 31242 |
| | | | 30374 | 172 |
| | | | 31413 | 346 |
| | | | 31940 | 1306 |
| | | | 393 | 460 |
| | | | 494 | 632 |
| | | | 632 | 672 |
| | | | | 547 |
| | | | | 459 |
| | | | | 30374 |
| | | | | 595 |
| | | | | 731 |
| | | | | 464 |
| | | | | 1307 |

| | | | | |
|--|--|--|--|-------------|
| | | | | 596 |
| | | | | 1301 |
| | | | | 453 |
| | | | | 1302 |
| | | | | 455 |
| | | | | 485 |
| | | | | 31940 |
| | | | | 30326 |
| | | | | 139 |
| | | | | 56 PRONOEIS |

IV. PRESUPUESTO:

| Programado (PIM) | Ejecutado (Devengado al 31.12.17) | % Avance |
|--------------------------|-----------------------------------|----------|
| R.O 13,110.00 | 13,108.69 | 100% |
| DONACIONES 29,667.00 | 29,153.30 | 98.3% |
| R.DETERMINADOS 83,215.00 | 71,432.28 | 85.84% |

V. META FÍSICA

| Programado (PIM) | Ejecutado (al 31.12.17) | % Avance |
|------------------|-------------------------|----------|
| 108 | 108 | 100% |

VI. NÚMERO Y TIPO DE BENEFICIARIOS

100 II EE de Nivel Inicial, Secundaria creadas por Acceso, II EE del Quintil 1 y Quintil 2.

VII. PRODUCTOS O RESULTADOS OBTENIDOS

El Estudio de Oferta y Demanda permitió crear una nueva II EE de Nivel Inicial en una zona Rural de Pucacocha, exactamente en el Centro Poblado de Jerusalén, con los compromisos del MINEDU, Municipalidad de Andamarca y la Población beneficiaria. Se utilizó fichas de levantamiento de información, data de la Centro de Salud.

UGEL PICHANAKI

I. CODIGO /NOMBRE DE LA ACTIVIDAD O PROYECTO



I TALLER DE FORTALECIMIENTO DE CAPACIDADES DESARROLLADO POR LOS ASPIS DE LA UGEL-PICHANAKI.

II. DESCRIPCIÓN DE LA ACTIVIDAD O PROYECTO

El taller de fortalecimiento de los acompañantes de Soporte Pedagógico Intercultural se desarrolló como parte de la propuesta pedagógica de Educación Intercultural Bilingüe para fortalecer las competencias de los docentes acompañados de las instituciones educativas focalizadas y promover la formación de estudiantes que tienen una lengua originaria preparados para interactuar en diferentes contextos socioculturales.

III. LOCALIZACIÓN

| Región | Provincia (S) | Distrito (S) | Centros Poblados |
|--------|---------------|--------------|------------------|
| Junín | Chanchamayo | Pichanaqui | Pichanaki |

IV. PRESUPUESTO

| Programado (PIM) | Ejecutado (Devengado al 31.12.17) | % Avance |
|------------------|-----------------------------------|----------|
| 29,426 .00 | 29,426 .00 | 100 % |

V. META FÍSICA

| Programada | Ejecutado (al 31.12.17) | % Avance |
|------------|--------------------------|----------|
| 30 | 30 | 100 % |

VI. NÚMERO Y TIPO DE BENEFICIARIOS

46 docentes acompañados en el Nivel Primaria-Inicial.

VII. PRODUCTOS O RESULTADOS OBTENIDOS

Directores y docentes fortalecidos en los enfoques de Educación Intercultural Bilingüe. Manejo del Calendario Comunal y uso adecuado de la aplicación del cuaderno de trabajo EIB, trabajo de la caracterización sociocultural lingüística y planificación.

I. CODIGO /NOMBRE DE LA ACTIVIDAD O PROYECTO

RÉPLICA DEL II TALLER DE IMPLEMENTACIÓN DEL CURRÍCULO NACIONAL EN LAS INSTITUCIONES EDUCATIVAS FOCALIZADAS – BÁSICAS



II. DESCRIPCIÓN DE LA ACTIVIDAD O PROYECTO

El taller se desarrolló como réplica del II Taller de Fortalecimiento al Equipo Técnico Local en el marco de la Implementación del Currículo Nacional 2017, con la finalidad de fortalecer el proceso de implementación del currículo nacional en los directivos y docentes de las Instituciones Educativas focalizadas como BÁSICAS para el logro de los aprendizajes de los estudiantes.

III. LOCALIZACIÓN

| Región | Provincia (S) | Distrito (S) | Centros Poblados |
|--------|---------------|--------------|------------------|
| Junín | Chanchamayo | Pichanaqui | Pichanaki |

IV. PRESUPUESTO

| Programado (PIM) | Ejecutado (Devengado al 31.12.17) | % Avance |
|------------------|-----------------------------------|----------|
| 8267.00 | 8267.00 | 100 % |

V. META FÍSICA

| Programada | Ejecutado (al 31.12.17) | % Avance |
|---------------|--------------------------|----------|
| 10 I.E. Prim. | 10 I.E. Prim. | 100 % |

VI. NÚMERO Y TIPO DE BENEFICIARIOS

08 directivos y 57 docentes de las Instituciones Educativas focalizadas como Básicas para la implementación del Currículo Nacional.

VII. PRODUCTOS O RESULTADOS OBTENIDOS

Directores y docentes fortalecidos en la implementación del Currículo Nacional.

I. CODIGO /NOMBRE DE LA ACTIVIDAD O PROYECTO

II TALLER DE FORTALECIMIENTO DE CAPACIDADES PARA LOS DOCENTES ACOMPAÑADOS EN EL MARCO DEL PROGRAMA PRESUPUESTAL LOGROS DE APRENDIZAJE PELA - 2017.



II. DESCRIPCIÓN DE LA ACTIVIDAD O PROYECTO

El taller consistió en el desarrollo de acciones de fortalecimiento a los docentes acompañados en estrategias metodológicas en el marco de los programas presupuestales del MINEDU se encuentra la intervención del programa estratégico para la mejora en los resultados de los logros de aprendizaje de los estudiantes.

III. LOCALIZACIÓN

| Región | Provincia (S) | Distrito (S) | Centros Poblados |
|--------|---------------|--------------|------------------|
| Junín | Chanchamayo | Pichanaqui | Pichanaki |

IV. PRESUPUESTO

| Programado (PIM) | Ejecutado (Devengado al 31.12.17) | % Avance |
|------------------|-----------------------------------|----------|
| 18,126.00 | 18,126.00 | 100 % |

V. META FÍSICA

| Programada | Ejecutado (al 31.12.17) | % Avance |
|------------|--------------------------|----------|
| 16 | 16 | 100 % |

VI. NÚMERO Y TIPO DE BENEFICIARIOS

32 directivos y docentes acompañados en el nivel primario de las instituciones focalizadas.

VII. PRODUCTOS O RESULTADOS OBTENIDOS

Docentes acompañados fortalecidos en matriz de diagnóstico, planificación curricular, estrategias metodológicas por áreas curriculares y evaluación e instrumentos de evaluación.

I. CODIGO /NOMBRE DE LA ACTIVIDAD O PROYECTO

TALLER DE FORTALECIMIENTO EN ESTRATEGIAS METODOLÓGICAS SEGÚN EL ENFOQUE DE ÁREA EN LOS NIVELES DE EDUCACIÓN PRIMARIA Y SECUNDARIA PARA EL LOGRO DE LOS APRENDIZAJES.



II. DESCRIPCIÓN DE LA ACTIVIDAD O PROYECTO

Taller de fortalecimiento dirigido a los directivos y docentes de los niveles de primaria y secundaria para el desarrollo y aplicación de estrategias metodológicas adecuadas y coherentes con el enfoque de área y los procesos didácticos para la construcción de los aprendizajes y la mejora en el logro de los aprendizajes de los estudiantes.

III. LOCALIZACIÓN

| Región | Provincia (S) | Distrito (S) | Centros Poblados |
|--------|---------------|--------------|------------------|
| Junín | Chanchamayo | Pichanaqui | Pichanaki |

IV. PRESUPUESTO

| Programado (PIM) | Ejecutado (Devengado al 31.12.17) | % Avance |
|------------------|-----------------------------------|----------|
| 39,167.00 | 39,167.00 | 100 % |

V. META FÍSICA

| Programada | Ejecutado (al 31.12.17) | % Avance |
|----------------|--------------------------|----------|
| Primaria: 110 | 110 | 100 % |
| Secundaria: 29 | 29 | 100 % |

VI. NÚMERO Y TIPO DE BENEFICIARIOS

260 directivos y docentes de primaria y 120 directivos y docentes en el nivel secundario.

VII. PRODUCTOS O RESULTADOS OBTENIDOS

Docentes fortalecidos en estrategias metodológicas a los directivos y docentes según el enfoque de área en los niveles de educación primaria y secundaria para el logro de los aprendizajes de los estudiantes del ámbito de la UGEL Pichanaki

I. CODIGO /NOMBRE DE LA ACTIVIDAD O PROYECTO

TALLER DE ACTUALIZACIÓN DOCENTE "PLANIFICACIÓN CURRICULAR Y ELABORACIÓN DE MATERIALES VINCULADOS AL CURRÍCULO NACIONAL" EN EL NIVEL INICIAL.



II. DESCRIPCIÓN DE LA ACTIVIDAD O PROYECTO

Taller de Actualización Docente “Planificación Curricular y Elaboración de Materiales Vinculados al Currículo Nacional” dirigido a los directivos y docentes de los niveles de inicial para el desarrollo y aplicación de estrategias metodológicas adecuadas y coherentes con el enfoque de área en el nivel inicial para el logro de aprendizajes de los estudiantes.

III. LOCALIZACIÓN

| Región | Provincia (S) | Distrito (S) | Centros Poblados |
|--------|---------------|--------------|------------------|
| Junín | Chanchamayo | Pichanaqui | Pichanaki |

IV. PRESUPUESTO

| Programado (PIM) | Ejecutado (Devengado al 31.12.17) | % Avance |
|------------------|-----------------------------------|----------|
| 13, 411.00 | 13, 411.00 | 100 % |

V. META FÍSICA

| Programada | Ejecutado (al 31.12.17) | % Avance |
|------------|--------------------------|----------|
| 90 | 90 | 100 % |

VI. NÚMERO Y TIPO DE BENEFICIARIOS

90 directivos y docentes de inicial.

VII. PRODUCTOS O RESULTADOS OBTENIDOS

Docentes y directivos fortalecidos en estrategias metodológicas según el enfoque de las áreas de comunicación y matemática, así mismo se elaboró materiales educativos para su uso durante las actividades pedagógicas en las instituciones educativas para lograr aprendizajes de los estudiantes del nivel inicial del ámbito de la UGEL Pichanaki acorde al Currículo Nacional.

UGEL JAUJA**I. CODIGO /NOMBRE DE LA ACTIVIDAD O PROYECTO**

PP-0090, 3000001 ACCIONES
 COMUNES, **ACTIVIDAD 5000276**
GESTION DEL PROGRAMA 22.006
 GRUPO FUNCIONAL 008.META 0001

II. DESCRIPCIÓN DE LA ACTIVIDAD O PROYECTO:

Dentro de acciones comunes se tiene como producto gastos administrativos netamente logísticos de carácter exclusivo del Programa Presupuestal. Asimismo dentro de esta Actividad de Gestión del Programa se incluye el 80% en gastos remunerativos del CAS más la carga social de ESSALUD del Gestor Local, Responsable de la Calidad de Información y el CRA y la diferencia del 20% en gastos de la específica de gastos 23 bienes y de servicios que garantizan la ejecución de la actividad.

III. LOCALIZACIÓN:

| Región | Provincia (S) | Distrito (S) | Centros Poblados |
|--------|---------------|--------------|------------------|
| Junín | Jauja | Jauja | Jauja |

IV. PRESUPUESTO:

| Programado (PIM) | Ejecutado (Devengado al 31.12.17) | % Avance |
|------------------|-----------------------------------|----------|
| 107,135.00 | 107,133.46 | 100% |

V. META FÍSICA

| Programada | Ejecutado (al 31.12.17) | % Avance |
|------------|--------------------------|----------|
| 3 | 3 | 100% |

VI. NÚMERO Y TIPO DE BENEFICIARIOS

Los beneficiarios fueron 3 profesionales como es el Gestor Local, Responsable de la Calidad de la Información y del CRA, esto en cumplimiento de la Resolución de Secretaría General N° 106-2017

VII. PRODUCTOS O RESULTADOS OBTENIDOS

El producto obtenido fue al 100%, donde se ejecutó la difusión del currículo nacional, coordinando, monitoreando y realizando diferentes actividades de la intervención del acompañamiento pedagógico multigrado, así como la implementación de la oficina del

CRA.



I. CODIGO /NOMBRE DE LA ACTIVIDAD O PROYECTO

PP-0090, 3000386 DOCENTES
PREPARADOS IMPLEMENTAN EL
CURRICULO, **ACTIVIDAD 5005631**
GESTION DEL CURRICULO, 22.047
GRUPO FUNCIONAL 0103. META 0044



II. DESCRIPCIÓN DE LA ACTIVIDAD O PROYECTO:

Esta actividad de Gestión del Currículo, tiene como enfoque principal “El CURRICULO NACIONAL” de la educación básica, intermedia e intensiva donde se orienta los aprendizajes que se debe garantizar como estado y sociedad.

Establece los aprendizajes que se espera que logren los estudiantes como resultados de su formación básica, en concordancia con los fines y principios de la educación.

Actualmente asumimos retos que obedecen básicamente a superar la sociedad actual en que vivimos, con desigualdad y a la vez con potencialidades, aspirando a una educación que contribuya con la formación objetiva de todas las personas sin exclusión así como ciudadanos conscientes de sus deberes y derechos.

Las perspectivas de los directivos, docentes y estudiantes deben basarse en enfoques transversales de acuerdo a los principios educativos declarados en la Ley General de Educación; a la vez estos enfoques aportan concepciones importantes sobre las personas, las relaciones con los demás que en adelante reflejaran en los valores y actitudes que van adquiriendo cada uno durante el proceso de aprendizaje diario.

III. LOCALIZACIÓN:

| Región | Provincia (S) | Distrito (S) | Centros Poblados |
|--------|---------------|--------------|------------------|
| Junín | Jauja | Jauja | Jauja |

IV. PRESUPUESTO:

| Programado (PIM) | Ejecutado (Devengado al 31.12.17) | % Avance |
|------------------|-----------------------------------|----------|
| 107,042.00 | 107,039.18 | 100% |

V. META FÍSICA

| Programada | Ejecutado (al 31.12.17) | % Avance |
|------------|--------------------------|----------|
| 42 | 42 | 100% |

VI. NÚMERO Y TIPO DE BENEFICIARIOS

Los beneficiarios fueron 42 II.EE de educación básica, intermedio e intensivo con sus directores y profesores del nivel primario, de acuerdo a la normativa del Currículo Nacional.

VII. PRODUCTOS O RESULTADOS OBTENIDOS

La ejecución presupuestal fue al 100%, logrando una transmisión de capacidades a los directores y docentes de las instituciones educativas focalizadas en el nivel primario.



I. CODIGO /NOMBRE DE LA ACTIVIDAD O PROYECTO

PP-0090, 3000386 DOCENTES PREPARADOS IMPLEMENTAN EL CURRÍCULO, ACTIVIDAD 5005636 ACOMPAÑAMIENTO PEDAGÓGICO A II.EE MULTIEDAD Y MULTIGRADO DE EBR, 22.047 GRUPO FUNCIONAL 0104. META 0014



II. DESCRIPCIÓN DE LA ACTIVIDAD O PROYECTO:

En la Resolución de Secretaría General N° 106-2017 MINEDU, se indica la cantidad de Visitas, GIAS y Talleres Macro regionales y de actualización a desarrollarse durante el Año, se señala también los KIT para los Acompañantes Pedagógicos y KIT de útiles o materiales que le corresponde a los docentes acompañados para la elaboración de las actividades indicadas en su planificación mensual del acompañamiento pedagógico.

En el Acompañamiento Pedagógico Multigrado, se estructura realizar diferentes actividades de acuerdo a su protocolo, el cual identifica varios documentos a

elaborarse antes del inicio de la actividad que se desglosa en lo siguiente:

- Elaboración del Diagnóstico.
- Elaboración del Plan Anual y Mensual de Acompañamiento Pedagógico.

III. LOCALIZACIÓN:

| Región | Provincia (S) | Distrito (S) | Centros Poblados |
|--------|---------------|--------------|------------------|
| Junín | Jauja | Jauja | Jauja |

IV. PRESUPUESTO:

| Programado (PIM) | Ejecutado (Devengado al 31.12.17) | % Avance |
|------------------|-----------------------------------|----------|
| 105,623.00 | 105,622.71 | 100% |

V. META FÍSICA

| Programada | Ejecutado (al 31.12.17) | % Avance |
|------------|--------------------------|----------|
| 2 | 2 | 100% |

VI. NÚMERO Y TIPO DE BENEFICIARIOS

Los beneficiarios fueron 02 profesionales como acompañantes pedagógicos para las 05 instituciones educativas focalizadas del nivel primario, esto en cumplimiento a la RSG N° 106-2017 MINEDU

VII. PRODUCTOS O RESULTADOS OBTENIDOS

La ejecución presupuestal fue al 100%, se cumplió con las Visitas, GIAS y Talleres Macro Regionales y de actualización de acuerdo al protocolo, con toda la logística diseñada por el MINEDU.

I. CODIGO /NOMBRE DE LA ACTIVIDAD O PROYECTO



PP-0106, 3000792 LOCALES CON
CONDICIONES FISICAS ADECUADAS,
ACTIVIDAD 5003165
MANTENIMIENTO Y
ACONDICIONAMIENTO DE ESPACIOS
EN LOCALES DE LOS CENTROS DE EBE
Y CENTRO DE RECURSOS 22.047
GRUPO FUNCIONAL 0107.META 0021

II. DESCRIPCIÓN DE LA ACTIVIDAD O PROYECTO:

Dentro de esta actividad se considera los gastos de servicios básicos como agua, energía eléctrica, telefonía e internet, adquisición y distribución de material de limpieza.

III. LOCALIZACIÓN:

| Región | Provincia (S) | Distrito (S) | Centros Poblados |
|--------|---------------|--------------|------------------|
| Junín | Jauja | Jauja | Jauja |

IV. PRESUPUESTO:

| Programado (PIM) | Ejecutado (Devengado al 31.12.17) | % Avance |
|------------------|-----------------------------------|----------|
| 5,756.00 | 5,752.46 | 100% |

V. META FÍSICA

| Programada | Ejecutado (al 31.12.17) | % Avance |
|------------|--------------------------|----------|
| 1 | 1 | 100% |

VI. NÚMERO Y TIPO DE BENEFICIARIOS

- Virgen del Rosario Inicial
- Virgen del Rosario Primaria

VII. PRODUCTOS O RESULTADOS OBTENIDOS

El producto obtenido fue al 100%, en cuanto al mantenimiento y acondicionamiento de espacios en el local del CEBE.

UGEL HUANCAYO

I. CODIGO /NOMBRE DE LA ACTIVIDAD O



PROYECTO

Desarrollo de la Gestión de Educación Especial

II. DESCRIPCIÓN DE LA ACTIVIDAD O

PROYECTO: Implementación al área de Educación Especial para garantizar las orientaciones, asesoramientos a los directores de las instituciones de educación básica especial.

(2 CEBE,3 PRITES,1CREBE Y 1 PANETF)

III. LOCALIZACIÓN:

| Región | Provincia (S) | Distrito (S) | Centros Poblados |
|--------|---------------|--------------|-----------------------|
| JUNÍN | HUANCAYO | Huancayo | Distritos de Huancayo |

IV. PRESUPUESTO:

| Programado (PIM) | Ejecutado (Devengado al 31.12.17) | % Avance |
|------------------|-----------------------------------|----------|
| S/. 21,199.99 | S/. 21,199.99 | 100% |

V. META FÍSICA

| Programada | Ejecutado (al 31.12.17) | % Avance |
|-----------------------------------|-----------------------------------|----------|
| 2 CEBE,3 PRITES,1CREBE Y 1 PANETF | 2 CEBE,3 PRITES,1CREBE Y 1 PANETF | 100% |

VI. NÚMERO Y TIPO DE BENEFICIARIOS

01 ESPECIALISTA

VII. PRODUCTOS O RESULTADOS OBTENIDOS

Implementación del área de Gestión de Educación Especial.

I. CODIGO /NOMBRE DE LA ACTIVIDAD O PROYECTO

Categoría Presupuestal: 0090
"contratación Oportuna y pago docente promotora de las II.EE EBR"

Producto: 3000385 "Sin Producto"

a) Actividad: 5005628



II. DESCRIPCIÓN DE LA ACTIVIDAD O PROYECTO:

Dentro de la actividad el ministerio se asignó presupuesto para la el pago de las propinas a las Animadoras de PRONOIE, así como también para el pago de la movilidad de las docentes coordinadoras de PRONOIE.

III. LOCALIZACIÓN:

| Región | Provincia (S) | Distrito (S) | Centros Poblados |
|--------|---------------|--------------|------------------|
| JUNIN | HUANCAYO | HUANCAYO | 24 |

IV. PRESUPUESTO:

| Programado (PIM) | Ejecutado (Devengado al 31.12.17) | % Avance |
|------------------|-----------------------------------|----------|
| S/. 907,120.00 | S/. 904,618.85 | 100% |
| S/. 153,922.00 | S/. 148,922.00 | 90% |

V. META FÍSICA

| Programada | Ejecutado (al 31.12.17) | % Avance |
|---------------------------|--------------------------|----------|
| 224 PEC | 224 | 100% |
| 24 DOCENTES COORDINADORAS | 224 PRONOIE MONITOREADOD | 100% |

VI. NÚMERO Y TIPO DE BENEFICIARIOS

224 PEC – Beneficiadas con sus remuneraciones de marzo a diciembre.

24 docentes Coordinadoras beneficiadas con el pago de sus movilidades locales, para el acompañamiento y monitores de las 224 PRONOIE.

Lugar de distribución y cantidad

224 PRONOIE DE LA REGION EN LA LOCALIDAD DE HUANCAYO.

VII. PRODUCTOS O RESULTADOS OBTENIDOS

De los resultados obtenidos que se tuvo con esta intervención es mejorar la calidad de enseñanza para los niños de 0 a 3 años de edad en las distintas localidades de Huancayo, por lo cual las 24 docentes coordinadoras realizaron el acompañamiento adecuado a cada una de las PEC.



I. CODIGO /NOMBRE DE LA ACTIVIDAD O PROYECTO

IMPLEMENTACIÓN DE AULAS DE LAS II.EE. DE RECIENTE CREACIÓN DEL NIVEL INICIAL CON MOBILIARIO ESCOLAR -FED ACCESO



II. DESCRIPCIÓN DE LA ACTIVIDAD O PROYECTO:

Implementación de 6 aulas de las 6 II.EE. intervenidas por el PP 0091 ACCESO del nivel inicial, con mobiliario escolar: Armario de madera(6) Escritorio de madera(6) Estante de madera(6) Mesa de madera(24) Silla fija de madera(120) Silla fija de madera para niños(400)

con los recurso del FED

III. LOCALIZACIÓN:

| Región | Provincia (S) | Distrito (S) | Centros Poblados |
|--------|---------------|--------------|---|
| JUNÍN | HUANCAYO | Huancayo | Distritos de Huancayo, Sicaya, San Agustín, El Tambo, Santo Domingo de Acobamba |

IV. PRESUPUESTO:

| Programado (PIM) | Ejecutado (Devengado al 31.12.17) | % Avance |
|------------------|-----------------------------------|----------|
| S/. 26,940 | S/. 26,940 | 100% |

V. META FÍSICA

| Programada | Ejecutado (al 31.12.17) | % Avance |
|----------------------------|----------------------------|----------|
| 6 Instituciones Educativas | 6 Instituciones Educativas | 100% |

VI. NÚMERO Y TIPO DE BENEFICIARIOS

6 aulas de las II.EE. de la UGEL Huancayo.

VII. PRODUCTOS O RESULTADOS OBTENIDOS

Se brinda un mejor servicio a los estudiantes del nivel inicial, con carpetas y mesas nuevas que les permite realizar diferentes actividades educativas.

**I. CODIGO /NOMBRE DE LA ACTIVIDAD O PROYECTO**

5005646 Dotación de material fungible para aulas de IIEE de EBR y EIB.

Dotación de material fungible para aulas de nivel inicial de las IIEE de intercultural bilingüe.

**II. DESCRIPCIÓN DE LA ACTIVIDAD O PROYECTO:**

Dotación de material fungible para aulas de nivel inicial de las IIEE de intercultural bilingüe de las Instituciones Educativas focalizadas.

III. LOCALIZACIÓN:

| Región | Provincia (S) | Distrito (S) | Centros Poblados |
|--------|---------------|--------------|-----------------------|
| JUNÍN | HUANCAYO | Huancayo | Distritos de Huancayo |

IV. PRESUPUESTO:

| Programado (PIM) | Ejecutado (Devengado al 31.12.17) | % Avance |
|------------------|-----------------------------------|----------|
| S/. 72,499.16 | S/. 71,911.70 | 100% |

V. META FÍSICA

| Programada | Ejecutado (al 31.12.17) | % Avance |
|------------|--------------------------|----------|
| 299 KITS | 299 KITS | 100% |

VI. NÚMERO Y TIPO DE BENEFICIARIOS

103 INSTITUCIONES FOCALIZADOS D ENIVEL INICIAL

VII. PRODUCTOS O RESULTADOS OBTENIDOS

100 % en la compra de los materiales fungibles de nivel inicial para el buen inicio del año escolar 2018.



I. CODIGO /NOMBRE DE LA ACTIVIDAD O PROYECTO

“TALLER DE FORTALECIMIENTO DE CAPACIDADES PARA LA IMPLEMENTACION DEL CURRICULO DIRIGIDO A DOCENTES Y DIRECTIVOS III, IV y V CICLO – PROCESO DE FORMACIÓN A II.EE BÁSICAS”



II. DESCRIPCIÓN DE LA ACTIVIDAD O PROYECTO:

El Taller de fortalecimiento de capacidades para la implementación del Currículo Nacional dirigido a docentes y directivos del III, IV y V ciclo – proceso de formación a II.EE. básicas; tiene el objetivo de atender las necesidades de capacitación de todo el personal directivo y docentes de aula para el conocimiento, manejo y aplicación acertada de los aspectos que implican el Currículo Nacional.

III. LOCALIZACIÓN:

| Región | Provincia (S) | Distrito (S) | Centros Poblados |
|--------|---------------|--------------|------------------|
| JUNIN | HUANCAYO | HUANCAYO | |

IV. PRESUPUESTO:

| Programado (PIM) | Ejecutado (Devengado al 31.12.17) | % Avance |
|------------------|-----------------------------------|----------|
| 106 557.70 | 76 707.77 | 72% |

V. META FÍSICA

| Programada | Ejecutado (al 31.12.17) | % Avance |
|------------|---------------------------|----------|
| 900 | 888 directivos y docentes | 100% |

VI. NÚMERO Y TIPO DE BENEFICIARIOS

888 maestros capacitados (directores y docentes) de las 63 II.EE. focalizadas para la implementación del currículo nacional con asistencia técnica básica.

VII. PRODUCTOS O RESULTADOS OBTENIDOS

Fortalecimiento de capacidades sobre currículo nacional en todos los docentes y directivos de las II.EE. con asistencia técnica básica.

UGEL PANGOA

I. CÓDIGO / NOMBRE DE LA ACTIVIDAD O PROYECTO

NIVEL INICIAL

IMPLEMENTACIÓN DE SET. DE ESTIMULACIÓN TEMPRANA.

II. DESCRIPCIÓN DE LA ACTIVIDAD O PROYECTO:

Los estudiantes de educación básica regular cuentan con Kids, materiales educativos necesarios para el logro de los estándares de aprendizajes para lograr una gestión con eficacia y eficiencia en el ámbito educativo de la jurisdicción de la Ugel Pangoa.

III. LOCALIZACIÓN

| Región | Provincia | Distrito (s) | Centros Poblados |
|--------|-----------|--------------|------------------|
| Junín | Satipo | Pangoa | |

IV. PRESUPUESTO:

| Programado (PIM) | Ejecutado (Devengado al 31.12.17) | % Avance |
|------------------|-----------------------------------|----------|
| 30,000.00 | 29,664.00 | 98.88% |

V. META FÍSICA

| Programado (PIM) | Ejecutado (al 31.12.17) | % Avance |
|------------------|-------------------------|----------|
| 9II.EE. | 9II.EE. | 100% |

VI. NÚMERO Y TIPO DE BENEFICIARIOS

9 Instituciones Educativas

VII. PRODUCTOS O RESULTADOS OBTENIDOS

Docentes fortalecidos con la aplicación de estrategias, previo al acompañamiento de los especialistas.

I. CÓDIGO / NOMBRE DE LA ACTIVIDAD O PROYECTO
MATERIALES EDUCATIVOS KIDS FUNGIBLES PARA LA INSTITUCIONES EDUCATIVAS

II. DESCRIPCIÓN DE LA ACTIVIDAD O PROYECTO:
Dotación de materiales educativos para los estudiantes del II ciclo de Educación Básica Regular.Inicial

III. LOCALIZACIÓN

| Región | Provincia | Distrito (s) | Centros Poblados |
|--------|-----------|--------------|------------------|
| Junín | Satipo | Pangoa | |

IV. PRESUPUESTO:

| Programado (PIM) | Ejecutado (Devengado al 31.12.17) | % Avance |
|------------------|-----------------------------------|----------|
| 18,439.68 | 18,439.68 | 100% |

V. META FÍSICA

| Programado (PIM) | Ejecutado (al 31.12.17) | % Avance |
|------------------|-------------------------|----------|
| 49 IIEE. | 49 IIEE. | 100% |

VI. NÚMERO Y TIPO DE BENEFICIARIOS

49 IIEE.

VII. PRODUCTOS O RESULTADOS OBTENIDOS

Estudiantes del II ciclo de EBR de IIEE del nivel inicial, cuentan con el material educativo.

I. CÓDIGO / NOMBRE DE LA ACTIVIDAD O PROYECTO

Mobiliario escolar

II. DESCRIPCIÓN DE LA ACTIVIDAD O PROYECTO:

Estudio Los estudiantes de 6 I.E. de educación básica regular cuentan con mobiliario escolar necesarios para el logro de los estándares de aprendizajes.

III. LOCALIZACIÓN

| Región | Provincia | Distrito (s) | Centros Poblados |
|--------|-----------|--------------|------------------|
| Junín | Satipo | Pangoa | |

IV. PRESUPUESTO:

| Programado (PIM) | Ejecutado (Devengado al 31.12.17) | % Avance |
|------------------|-----------------------------------|----------|
| 30,000.00 | 29,799.00 | 99.33% |

V. META FÍSICA

| Programado (PIM) | Ejecutado (al 31.12.17) | % Avance |
|------------------|-------------------------|----------|
| 6 II.EE | 6 II.EE | 100% |

VI. NÚMERO Y TIPO DE BENEFICIARIOS

231 Estudiantes de la IIEE

VII. PRODUCTOS O RESULTADOS OBTENIDOS

Docentes fortalecidos con capacidades y estrategias de acuerdo al nuevo enfoque.

I. CÓDIGO / NOMBRE DE LA ACTIVIDAD O PROYECTO

Implementación del centro de cómputo para UGEL PANGOYA.

II. DESCRIPCIÓN DE LA ACTIVIDAD O PROYECTO:

Implementación del centro de cómputo para UGEL PANGOYA.

III. LOCALIZACIÓN

| Región | Provincia | Distrito (s) | Centros Poblados |
|--------|-----------|--------------|------------------|
| Junín | Satipo | Pangoa | |

IV. PRESUPUESTO:

| Programado (PIM) | Ejecutado (Devengado al 31.12.17) | % Avance |
|------------------|-----------------------------------|----------|
| 18,750.00 | 18,750.00 | 100% |

V. META FÍSICA

| Programado (PIM) | Ejecutado (al 31.12.17) | % Avance |
|------------------|-------------------------|----------|
| 1 | 1 | 100% |

VI. NÚMERO Y TIPO DE BENEFICIARIOS

Trabajadores de la Ugel y docentes de la jurisdicción.

VII. PRODUCTOS O RESULTADOS OBTENIDOS

Ambiente, que garantiza el buen estado de los materiales y recursos educativos destinados por el MINEDU, así como la disponibilidad permanente de atención al público usuario, que fortalece y repotencia el servicio brindado.

UGEL JUNÍN

I. CÓDIGO / NOMBRE DE LA ACTIVIDAD O PROYECTO

SISTENCIA TÉCNICA EN EL MARCO DE LA IMPLEMENTACIÓN DEL CURRÍCULO NACIONAL



II. DESCRIPCIÓN DE LA ACTIVIDAD O PROYECTO:

Fortalecer las competencias de los directivos y docentes en el Marco de la Implementación del Currículo Nacional, teniendo en cuenta el desarrollo de las competencias en los estudiantes de la provincia de Junín.

III. LOCALIZACIÓN

| Región | Provincia | Distrito (s) | Centros Poblados |
|--------|-----------|----------------|---------------------------------------|
| Junín | Junín | Multidistrital | Junín, Carhuamayo, Ondores y Ulcumayo |

IV. PRESUPUESTO:

| Programado (PIM) | Ejecutado (Devengado al 31.12.17) | % Avance |
|------------------|-----------------------------------|----------|
| S/ 12,087.00 | S/ 12,086.50 | 100% |

V. META FÍSICA

| Programado (PIM) | Ejecutado (al 31.12.17) | % Avance |
|------------------|-------------------------|----------|
| 12 IIEE | 12 IIEE | 100% |

VI. NÚMERO Y TIPO DE BENEFICIARIOS

12 Directores y 123 docentes del nivel primario.

VII. PRODUCTOS O RESULTADOS OBTENIDOS

Directamente 12 directores y 123 docentes con asistencia técnica en la Implementación del Currículo Nacional.

Indirectamente (Rurales): 70 Directores/docentes y 13 docentes.

I. CÓDIGO / NOMBRE DE LA ACTIVIDAD O PROYECTO

CURSO DE CAPACITACIÓN DOCENTE DEL NIVEL SECUNDARIA EN FORTALECIMIENTO DE CAPACIDADES 2017



II. DESCRIPCIÓN DE LA ACTIVIDAD O PROYECTO:

Fortalecer las capacidades de los docentes del nivel secundaria en el nuevo currículo y estrategias metodológicas para lograr desempeños satisfactorios según las rúbricas de observación para mejorar los logros de aprendizaje de los estudiantes de Junín.

III. LOCALIZACIÓN

| Región | Provincia | Distrito (s) | Centros Poblados |
|--------|-----------|--------------|------------------|
| Junín | Junín | Junín | |

IV. PRESUPUESTO:

| Programado (PIM) | Ejecutado (Devengado al 31.12.17) | % Avance |
|------------------|-----------------------------------|----------|
| S/. 32,681.00 | S/. 32,681.00 | 100% |

V. META FÍSICA

| Programado (PIM) | Ejecutado (al 31.12.17) | % Avance |
|------------------|-------------------------|----------|
| 297 | 297 | 100% |

VI. NÚMERO Y TIPO DE BENEFICIARIOS

297 docentes del nivel secundario.

VII. PRODUCTOS O RESULTADOS OBTENIDOS

297 Docentes capacitados en el nuevo currículo y estrategias metodológicas para lograr desempeños satisfactorios según las rúbricas de observación para mejorar los logros de aprendizaje de los estudiantes de la provincia de Junín.

UGEL TARMA

I. CÓDIGO / NOMBRE DE LA ACTIVIDAD O PROYECTO

Acompañamiento pedagógico a instituciones educativas multiedad, multigrado, instituciones educativas polidocentes de EBR.



II. DESCRIPCIÓN DE LA ACTIVIDAD O PROYECTO:

El acompañamiento pedagógico incluye un conjunto de acciones concretas basadas en distintos aportes teóricos con el objeto de interactuar con el docente y el director, para promover la reflexión sobre su práctica; es decir, incentivar tanto el descubrimiento de los supuestos que están detrás de dicha práctica como la toma de decisiones para realizar los cambios necesarios de acuerdo a la necesidad.

III. LOCALIZACIÓN

| Región | Provincia | Distrito (s) | Centros Poblados |
|--------|-----------|--------------|------------------|
| Junín | Tarma | Tarma | |

IV. PRESUPUESTO:

| Programado (PIM) | Ejecutado (Devengado al 31.12.17) | % Avance |
|------------------|-----------------------------------|----------|
| 678,205.00 | 677,964.00 | 99.89 |

V. META FÍSICA

| Programado (PIM) | Ejecutado (al 31.12.17) | % Avance |
|------------------|-------------------------|----------|
| 106 | 106 | 100 |

VI. NÚMERO Y TIPO DE BENEFICIARIOS

106 docentes y directores del ámbito de la provincia de Tarma

VII. PRODUCTOS O RESULTADOS OBTENIDOS

Docentes y directores fortalecidos en las competencias necesarias para la labor.

- I. CÓDIGO / NOMBRE DE LA ACTIVIDAD O PROYECTO**
 Mantenimiento y operación de locales escolares de II.EE



- II. DESCRIPCIÓN DE LA ACTIVIDAD O PROYECTO:**

Realizar el pago oportuno de los servicios de energía eléctrica, línea telefónica, y agua de las Instituciones Educativas de Educación Básica Regular, para garantizar el normal funcionamiento.

- III. LOCALIZACIÓN**

| Región | Provincia | Distrito (s) | Centros Poblados |
|--------|-----------|--------------|------------------|
| Junín | Tarma | Tarma | |

- IV. PRESUPUESTO:**

| Programado (PIM) | Ejecutado (Devengado al 31.12.17) | % Avance |
|------------------|-----------------------------------|----------|
| 519,700.00 | 517,233.00 | 99.5 |

- V. META FÍSICA**

| Programado (PIM) | Ejecutado (al 31.12.17) | % Avance |
|------------------|-------------------------|----------|
| 227 | 227 | 100 |

- VI. NÚMERO Y TIPO DE BENEFICIARIOS**

227 instituciones educativas de la jurisdicción de la provincia de Tarma de Educación Básica Regular, 39 del nivel inicial, 153 de primaria y 35 de secundaria.

- VII. PRODUCTOS O RESULTADOS OBTENIDOS**

Locales escolares de instituciones educativas de inicial, primaria y secundaria con condiciones óptimas para su operación.

I. CÓDIGO / NOMBRE DE LA ACTIVIDAD O PROYECTO

Pago oportuno del personal docente y promotoras de las instituciones educativas de educación básica regular.



II. DESCRIPCIÓN DE LA ACTIVIDAD O PROYECTO:

Realizar el pago oportuno de los docentes y promotoras de los Pronoei (urbano y rural) de la provincia de Tarma de educación básica regular.

III. LOCALIZACIÓN

| Región | Provincia | Distrito (s) | Centros Poblados |
|--------|-----------|--------------|------------------|
| Junín | Tarma | Tarma | |

IV. PRESUPUESTO:

| Programado (PIM) | Ejecutado (Devengado al 31.12.17) | % Avance |
|------------------|-----------------------------------|----------|
| 40,280,431.00 | 40,280,431.00 | 100 |

V. META FÍSICA

| Programado (PIM) | Ejecutado (al 31.12.17) | % Avance |
|------------------|-------------------------|----------|
| 742 | 742 | 100 |

VI. NÚMERO Y TIPO DE BENEFICIARIOS

Docentes de instituciones educativas de la jurisdicción de la provincia de Tarma de Educación Básica Regular, con 60 promotoras de pronoei, 117 del nivel inicial, 713 de primaria y 640 de secundaria.

VII. PRODUCTOS O RESULTADOS OBTENIDOS

Docentes y promotoras pagas oportunamente garantizando el cumplimiento de sus obligaciones en las instituciones educativas del inicial, primaria y secundaria.

I. CÓDIGO / NOMBRE DE LA ACTIVIDAD O PROYECTO

Gestión para la operación y acondicionamiento básico del servicio de educación inicial.



II. DESCRIPCIÓN DE LA ACTIVIDAD O PROYECTO:

Realizar la construcción de muros perimétricos, reparación de servicios higiénicos, acondicionamiento del comedor, colocación de piso de madera en 4 instituciones educativas del nivel inicial.

III. LOCALIZACIÓN

| Región | Provincia | Distrito (s) | Centros Poblados |
|--------|-----------|--------------|------------------|
| Junín | Tarma | Tarma | |

IV. PRESUPUESTO:

| Programado (PIM) | Ejecutado (Devengado al 31.12.17) | % Avance |
|------------------|-----------------------------------|----------|
| 28,203.00 | 25,464.00 | 90.3 |

V. META FÍSICA

| Programado (PIM) | Ejecutado (al 31.12.17) | % Avance |
|------------------|-------------------------|----------|
| 4 | 4 | 100% |

VI. NÚMERO Y TIPO DE BENEFICIARIOS

4 instituciones educativas de la jurisdicción de la provincia de Tarma de Educación Básica Regular del nivel inicial.

VII. PRODUCTOS O RESULTADOS OBTENIDOS

Instituciones educativas del nivel inicial de zona rural atendidas en su mantenimiento.

I. CÓDIGO / NOMBRE DE LA ACTIVIDAD O PROYECTO

Dotación de materiales educativos para los centros de educación básica especial de Tarma



II. DESCRIPCIÓN DE LA ACTIVIDAD O PROYECTO:

Realizar la dotación de materiales educativos a las instituciones educativas especiales en los niveles inicial, primaria y básica.

III. LOCALIZACIÓN

| Región | Provincia | Distrito (s) | Centros Poblados |
|--------|-----------|--------------|------------------|
| Junín | Tarma | Tarma | |

IV. PRESUPUESTO:

| Programado (PIM) | Ejecutado (Devengado al 31.12.17) | % Avance |
|------------------|-----------------------------------|----------|
| 4,841.00 | 4,841.00 | 100 |

V. META FÍSICA

| Programado (PIM) | Ejecutado (al 31.12.17) | % Avance |
|------------------|-------------------------|----------|
| 65 | 65 | 100 |

VI. NÚMERO Y TIPO DE BENEFICIARIOS

Instituciones educativas básica especial PRITE GOTITAS DE AMOR (28 alumnos) básica especial inicial SEÑOR DE MURUHUAY (2 alumnos) básica especial primaria SEÑOR DE MURUHUAY (35 alumnos)

VII. PRODUCTOS O RESULTADOS OBTENIDOS

Instituciones educativas de educación básica especial atendidas con la dotación de material educativo en su oportunidad.

UGEL SATIPO

I. CÓDIGO / NOMBRE DE LA ACTIVIDAD O PROYECTO

“GUIA PARA EL FORTALECIMIENTO DE COMPETENCIAS, CAPACIDADES Y DESEMPEÑOS PEDAGÓGICOS EN EL MARCO DE LA IMPLEMENTACIÓN DEL CURRÍCULO NACIONAL”



II. DESCRIPCIÓN DE LA ACTIVIDAD O PROYECTO:

Se planificó, organizó y ejecutó GRUPOS DE INTERAPRENDIZAJE con docentes y directivos de las I.E. focalizadas en el MARCO DE LA IMPLEMENTACIÓN DEL CURRÍCULO NACIONAL en los meses de octubre a diciembre.

III. LOCALIZACIÓN

| Región | Provincia | Distrito (s) | Centros Poblados |
|--------|-----------|--------------|------------------|
| Junín | Satipo | Satipo | Satipo |

IV. PRESUPUESTO:

| Programado (PIM) | Ejecutado (Devengado al 31.12.17) | % Avance |
|------------------|-----------------------------------|----------|
| 27,500 | 27,000 | 98% |

V. META FÍSICA

| Programado (PIM) | Ejecutado (al 31.12.17) | % Avance |
|------------------|-------------------------|----------|
| 210 | 210 | 100 |

VI. NÚMERO Y TIPO DE BENEFICIARIOS

210 docentes y directivos de las I.E. participaron a 42 GIA programados y ejecutados en grupos de trabajo que puso énfasis en el desarrollo de diversas estrategias metodológicas en comprensión lectora, los procesos didácticos de la lectura, estrategias para el desarrollo de competencias matemáticas y planificación curricular. Así como la revisión de la movilización de las competencias, capacidades y desempeños en las áreas de Matemática y Comunicación.

VII. PRODUCTOS O RESULTADOS OBTENIDOS

Los docentes desarrollaron y fortalecieron estrategias que favorezcan el desarrollo de competencias lectoras, procesos didácticos, mejoras en el desarrollo de las sesiones de aprendizaje y la planificación.

I. CÓDIGO / NOMBRE DE LA ACTIVIDAD O PROYECTO

ACOMPANIAMIENTO PEDAGOGICA A INSTITUCIONES DE EDUCACION POLIDOCENTES BASICA REGULAR NIVEL SECUNDARIA



II. DESCRIPCIÓN DE LA ACTIVIDAD O PROYECTO:

Contratar de Profesionales Docente y pago Oportuno para Acompañamiento a II.EE.

Poli docente de Educación Secundaria en las intervenciones de las UGELs de Satipo, Pangoa, Rio Tambo.

III. LOCALIZACIÓN

| Región | Provincia | Distrito (s) | Centros Poblados |
|--------|-----------|--------------|------------------|
| Junín | Satipo | Satipo | Satipo |

IV. PRESUPUESTO:

| Programado (PIM) | Ejecutado (Devengado al 31.12.17) | % Avance |
|------------------|-----------------------------------|----------|
| 156,177.00 | 156,176.00 | 100 |

V. META FÍSICA

| Programado (PIM) | Ejecutado (al 31.12.17) | % Avance |
|------------------|-------------------------|----------|
| 8 | 8 | 100 |

VI. NÚMERO Y TIPO DE BENEFICIARIOS

8 Instituciones Educativas Poli docentes del nivel secundaria EBR reciben en el aula, enseñanza – aprendizaje.

VII. PRODUCTOS O RESULTADOS OBTENIDOS

Responsables de núcleos de II.EE. Poli docentes Focalizadas del nivel secundaria EBR reciben fortalecimiento de capacidades.

I. CÓDIGO / NOMBRE DE LA ACTIVIDAD O PROYECTO

GESTION DE EXPEDIENTES TECNICOS PARA LA GENERACION DE NUEVAS PLAZAS DOCENTES EN EDUCACION INICIAL Y SECUNDARIA.

II. DESCRIPCIÓN DE LA ACTIVIDAD O PROYECTO:

Contratación y pago oportuno de los servicios prestados a los aplicadores, para la elaboración y aprobación de expedientes de oferta y demanda de nuevos servicios educativos en el nivel inicial, focalizados por el MINEDU, compra de mobiliarios y servicios básicos, en las intervenciones de UGELs Satipo, Pangoa, Rio Tambo y Rio Ene Mantaro.



III. LOCALIZACIÓN

| Región | Provincia | Distrito (s) | Centros Poblados |
|--------|-----------|--------------|------------------|
| Junín | Satipo | Satipo | Satipo |

IV. PRESUPUESTO:

| Programado (PIM) | Ejecutado (Devengado al 31.12.17) | % Avance |
|------------------|-----------------------------------|----------|
| 519,452.00 | 500,366.00 | 96 |

V. META FÍSICA

| Programado (PIM) | Ejecutado (al 31.12.17) | % Avance |
|------------------|-------------------------|----------|
| 18 | 18 | 100 |

VI. NÚMERO Y TIPO DE BENEFICIARIOS

8 Aplicadores se contrató por servicios no personales en forma oportuna para la elaboración y aprobación de expedientes de oferta y demanda de nuevos servicios, nivel inicial.

VII. PRODUCTOS O RESULTADOS OBTENIDOS

Contratación oportuna y pago de los Aplicadores por los servicios no personales en forma oportuna para la elaboración y aprobación de expedientes técnicos de oferta y demanda de nuevos servicios, en el nivel inicial y secundaria.

- I. CÓDIGO / NOMBRE DE LA ACTIVIDAD O PROYECTO**
 “I TALLER DE LA IMPLEMENTACIÓN DEL CURRÍCULO NACIONAL



- II. DESCRIPCIÓN DE LA ACTIVIDAD O PROYECTO:**

Se planificó el Primer Taller de la Implementación del Currículo Nacional en el Marco de la Implementación para las I.E. focalizadas. El Equipo Técnico Local (ETL) se responsabilizó de coordinar, organizar y ejecutar la ruta de trabajo para este taller.

- III. LOCALIZACIÓN**

| Región | Provincia | Distrito (s) | Centros Poblados |
|--------|-----------|--------------|------------------|
| Junín | Satipo | Satipo | Satipo |

- IV. PRESUPUESTO:**

| Programado (PIM) | Ejecutado (Devengado al 31.12.17) | % Avance |
|------------------|-----------------------------------|----------|
| 8,287.00 | 8,287.00 | 100 |

- V. META FÍSICA**

| Programado (PIM) | Ejecutado (al 31.12.17) | % Avance |
|------------------|-------------------------|----------|
| 224 | 224 | 100 |

- VI. NÚMERO Y TIPO DE BENEFICIARIOS**

224 directores y docentes de las I.E. focalizadas que se beneficiaron de este Primer Taller en el Marco de la Implementación del Currículo Nacional y las definiciones claves que sustentan el Currículo Nacional.

- VII. PRODUCTOS O RESULTADOS OBTENIDOS**

210 Directores y docentes de aula del Nivel Primaria, que fueron fortalecidos con los temas relacionados a las definiciones claves que sustentan el Currículo Nacional.

UGEL CHUPACA

I. CÓDIGO / NOMBRE DE LA ACTIVIDAD O PROYECTO

PP0090: “Logros de Aprendizaje De Estudiantes De La Educación Básica Regular”

PROYECTO: 3000001 “Acciones Comunes”

ACTIVIDAD: 5000276 “Gestión del Programa”.

ACTIVIDADES PRINCIPALES: Monitoreo y acompañamiento pedagógico



II. DESCRIPCIÓN DE LA ACTIVIDAD O PROYECTO:

Brindar Asistencia Técnica, Acompañamiento y Monitoreo al Personal Directivo, Jerárquico y Docentes de Las Instituciones Educativas de Educación Inicial, Primaria y Secundaria del Ámbito de la UGEL Chupaca.

III. LOCALIZACIÓN

| Región | Provincia | Distrito (s) | Centros Poblados |
|--------|-----------|--|--|
| JUNIN | CHUPACA | AHUAC, ISCOS, CHONGOS BAJO, 3 DE DICIEMBRE, HUAMANCACA, HUACHAC, YANACANCHA, JARPA, CHUPACA. | AHUAC, ISCOS, CHONGOS BAJO, 3 DE DICIEMBRE, HUAMANCACA, HUACHAC, YANACANCHA, JARPA, CHUPACA. |

IV. PRESUPUESTO:

| Programado (PIM) | Ejecutado (Devengado al 31.12.17) | % Avance |
|------------------|-----------------------------------|----------|
| 170,926.00 | 170,904.20 | 100% |

V. META FÍSICA

| Programado (PIM) | Ejecutado (al 31.12.17) | % Avance |
|--|--|----------|
| Ed. Inic.: 20direct. 70docents. Ed. Prim.: 20direct. 60docents. Ed. Sec.: 20direct. 100docents. | Ed. Inic.: 20direc. 70docents. Ed. Prim.:20direct. 60docents. Ed. Sec.:20direct. 100docents. | 100 % |

VI. NÚMERO Y TIPO DE BENEFICIARIOS

60 Directores.

230 Docentes.

VII. PRODUCTOS O RESULTADOS OBTENIDOS

Mejora en la implementación de los Compromisos de Gestión Escolar y liderazgo pedagógico del Director.

Mejora de la práctica pedagógica en aula de los docente de los niveles Inicial, Primaria y Secundaria.



I. CÓDIGO / NOMBRE DE LA ACTIVIDAD O PROYECTO

PP0090: “Logros de Aprendizaje De Estudiantes De La Educación Básica Regular”

PROYECTO: 3000386 “Estudiantes de Educación Básica Regular cuentan con materiales educativos necesarios para el logro de los Estándares de aprendizajes”

ACTIVIDAD: 5005642 “Dotación de Material y recursos Educativos para estudiantes de Educación Básica Regular”.

ACTIVIDADES PRINCIPALES: distribución de materiales educativos y fungibles.



II. DESCRIPCIÓN DE LA ACTIVIDAD O PROYECTO:

Se Garantizó, que la población estudiantil y docentes de las Instituciones y programas educativos públicos en los diferentes niveles, accedan a los materiales y recursos educativos, asegurando con ello el buen inicio y desarrollo del año escolar.

III. LOCALIZACIÓN

| Región | Provincia | Distrito (s) | Centros Poblados |
|--------|-----------|---|--|
| JUNIN | CHUPACA | AHUAC, ISCOS, CHONGOS BAJO, 3 DE DICIEMBRE, HUAMANCACA, HUACHAC, YANACANCHA, JARPA, CHUPACA. | AHUAC, ISCOS, CHONGOS BAJO, 3 DE DICIEMBRE, HUAMANCACA, HUACHAC, YANACANCHA, JARPA, CHUPACA. |

IV. PRESUPUESTO:

| Programado (PIM) | Ejecutado (Devengado al 31.12.17) | % Avance |
|------------------|-----------------------------------|----------|
| 66,226.00 | 66,224.66 | 100% |

V. META FÍSICA

| Programado (PIM) | Ejecutado (al 31.12.17) | % Avance |
|-----------------------|-------------------------|----------|
| 137 IIEE y 49 PRONOEI | 137 IIEE y 49 PRONOEI | 100 % |

VI. NÚMERO Y TIPO DE BENEFICIARIOS

89 Instituciones Educativas de acuerdo a las Metas de Atención.

49 PRONOEI.

48 ISER – Instituciones Educativas Zona Rural (Unidocente y Multigrado)

VII. PRODUCTOS O RESULTADOS OBTENIDOS

Resultado Obtenido de Distribución, con un logro del 100 % (reporte MINEDU).

I. CÓDIGO / NOMBRE DE LA ACTIVIDAD O PROYECTO

PP0090: “Logros de Aprendizaje De Estudiantes De La Educación Básica Regular”

PROYECTO: 3000386 “Docentes Preparados Implementan el Currículo”

ACTIVIDAD: 5005631 “Gestión del Currículo”.

ACTIVIDADES PRINCIPALES: Capacitación y actualización docente.

“fortaleciendo la buena práctica del docente”.



II. DESCRIPCIÓN DE LA ACTIVIDAD O PROYECTO:

Elevar el nivel profesional de los docentes en servicio, de los niveles inicial, primaria y secundaria del ámbito de la Unidad de Gestión Educativa Local de Chupaca, mejorando la calidad de su trabajo técnico pedagógico en aula, que permita el logro de aprendizajes significativos y satisfactorios de los estudiantes en las áreas curriculares focalizadas de la Evaluación Censal de Estudiante a través de una capacitación acorde al enfoque educativo vigente y a los avances científicos y tecnológicos en la era de la sociedad de la información y comunicación.

III. LOCALIZACIÓN

| Región | Provincia | Distrito (s) | Centros Poblados |
|--------|-----------|---|---|
| JUNIN | CHUPACA | AHUAC, ISCOS, CHONGOS BAJO, 3 DE DICIEMBRE, HUAMANCACA, HUACHAC, YANACANCHA, JARPA, CHUPACA. | AHUAC, ISCOS, CHONGOS BAJO, 3 DE DICIEMBRE, HUAMANCACA, HUACHAC, YANACANCHA, JARPA, CHUPACA. |

IV. PRESUPUESTO:

| Programado (PIM) | Ejecutado (Devengado al 31.12.17) | % Avance |
|------------------|-----------------------------------|----------|
| 39,569.00 | 39,567.56 | 100% |

V. META FÍSICA

| Programado (PIM) | Ejecutado (al 31.12.17) | % Avance |
|-----------------------------------|-----------------------------------|----------|
| <u>Educ. Inicial:</u> 80 docents. | <u>Educ. Inicial:</u> 80 docents. | |

| | | |
|--|---|--------------|
| Educ. Prim.: 100 docentes. Educ. Secundaria: *Matemat.; 50 docentes. *Comunic.; 50 docentes. *CTA; 40 docentes. *Historia; 50 docentes. *Ingles; 50 docentes. | Educ. Prim.: 100 docentes. Educ. Secundaria: *Matemat.; 50 docentes. *Comunic.; 50 docentes. *CTA; 40 docentes. *Historia; 50 docentes. *Ingles; 50 docentes. | 100 % |
|--|---|--------------|

VI. NÚMERO Y TIPO DE BENEFICIARIOS

410 docentes.

VII. PRODUCTOS O RESULTADOS OBTENIDOS

Fortalecimiento de capacidades pedagógicas de 199 docentes de los niveles inicial, primaria y secundaria.



I. CÓDIGO / NOMBRE DE LA ACTIVIDAD O PROYECTO

PP0090: "Logros de Aprendizaje De Estudiantes De La Educación Básica Regular"

PROYECTO: 3000386 "Docentes Preparados Implementan El Currículo".

ACTIVIDAD: 5005636

"Acompañamiento Pedagógico A Instituciones Educativas Multigrado De Educación Básica Regular".

ACTIVIDAD PRINCIPAL: fortalecimiento de capacidades a los docentes de IIEE multigrado.



II. DESCRIPCIÓN DE LA ACTIVIDAD O PROYECTO:

Mejorar el desempeño profesional del Docente/Directores acompañados de IIEE unidocente/multigrado monolingüe castellano, a partir de los desempeños priorizados del programa y las necesidades y demandas formativas del grupo de docentes.

III. LOCALIZACIÓN

| Región | Provincia | Distrito (s) | Centros Poblados |
|--------|-----------|---------------------------|-----------------------------------|
| JUNIN | CHUPACA | - ISCOS. - YANACANCHA. | -SAN JUAN DE ISCOS. - YANACANCHA. |

IV. PRESUPUESTO:

| Programado (PIM) | Ejecutado (Devengado al 31.12.17) | % Avance |
|------------------|-----------------------------------|----------|
| 95,301.00 | 95,298.64 | 100% |

V. META FÍSICA

| Programado (PIM) | Ejecutado (al 31.12.17) | % Avance |
|---|---|----------|
| <u>Primaria Multigrado:</u> 4 IIEE <u>Docentes Acompañado:</u> 9 docentes. <u>Directores Acompañado:</u> 4 Directores. <u>Estudiantes:</u> 81 estudiantes. | <u>Primaria Multigrado:</u> 4 IIEE <u>Docentes Acompañado:</u> 9 docentes. <u>Directores Acompañado:</u> 4 Directores. <u>Estudiantes:</u> 81 estudiantes. | 100% |

VI. NÚMERO Y TIPO DE BENEFICIARIOS

81 Estudiantes de IIEE Multigrado de Educación Básica Regular.

VII. PRODUCTOS O RESULTADOS OBTENIDOS

Se cuenta con un diagnostico contextualizado con las características de los docentes, permitiéndonos adaptar métodos y estrategias de manera oportuna y con proyección en toda la práctica pedagógica.

Se logró la implementar en estas IIEE las Escuelas de Familia, lográndose fidelizar a los padres de familia.

Se logró desarrollar exitosamente la exposición de Experiencias exitosas por parte de los docentes acompañados, acción que evidencia el resultado óptimo del fortalecimiento de capacidades que se empoderaron los docentes acompañados dentro de la jornada del acompañamiento multigrado.

Se Cuenta ahora, con Docentes Líderes y Capacitados en elaboración de Documentos pedagógicos, Desarrollan Talleres vivenciales y desarrollan estrategias innovadoras para realizar las transferencias de capacidades sin ningún problema a la población estudiantil.

I. CÓDIGO / NOMBRE DE LA ACTIVIDAD O PROYECTO

5004307 "Asistencia a familias de estudiantes de centros de educación básica especial para el involucramiento en el proceso educativo"

II. DESCRIPCIÓN DE LA ACTIVIDAD O PROYECTO:

Las familias son formadas en su conjunto en talleres y campañas de sensibilización para que participen y colaboren en el proceso educativo de sus hijos con necesidades educativas especiales del CEBE.



III. LOCALIZACIÓN

| Región | Provincia | Distrito (s) | Centros Poblados |
|--------|-----------|--------------|------------------|
| JUNIN | CHUPACA | CHUPACA | LA LIBERTAD |

IV. PRESUPUESTO:

| Programado (PIM) | Ejecutado (Devengado al 31.12.17) | % Avance |
|------------------|-----------------------------------|----------|
| S/ 7 060.00 | S/ 5 697.00 | 81% |

V. META FÍSICA

| Programado (PIM) | Ejecutado (al 31.12.17) | % Avance |
|------------------|-------------------------|----------|
| 15 | 15 | 100% |

VI. NÚMERO Y TIPO DE BENEFICIARIOS

15 familias de estudiantes del CEBE.

VII. PRODUCTOS O RESULTADOS OBTENIDOS

3 talleres de asistencia a familias CEBE realizada.

1 campaña de sensibilización realizada.

100% de Familias involucradas en el proceso educativo de sus hijos con NNEE que se encuentren matriculados.

UGEL RIO TAMBO

1. **NOMBRE DE LA ACTIVIDAD:** ENTREGA OPORTUNA DE MATERIALES EDUCATIVOS A LAS CC.NN. MÁS LEJANAS – UGEL RIO TAMBO VRAEM CON APOYO DE LAS FUERZAS ARMADAS.
CUMPLIENDO LOS COMPROMISOS DE DESEMPEÑO.



2. **LOCALIZACION :**

PROVINCIA : SATIPO

DISTRITO : RIO TAMBO

LOCALIDAD : RIO TAMBO

3. **BREVE DESCRIPCION DEL PROYECTO O ACTIVIDAD:**

En cumplimiento a los Compromisos de Desempeño del MED se logró distribuir los Materiales Educativos del MED a las Instituciones Educativas cercanas y lejanas al 100 % en los niveles Inicial Primaria y Secundaria, fueron distribuidos con sus Actas y Pecosas ingresados al SIGA en coordinación con Almacén, se llevaron los materiales con apoyo de las Fuerzas Armadas (helicóptero) a las comunidades nativas lejanas donde un maestro camina de 2 a 3 días.

- | | | | | | | |
|-----------------|----------|----------------------------------|-------|--------------------------------|--------|---------|
| 4. META FISICA: | Programa | <input type="text" value="207"/> | Ejecu | <input type="text" value="x"/> | Avance | 100 (%) |
| 5. PRESUPUESTO: | Programa | <input type="text" value="x"/> | Ejecu | <input type="text" value="x"/> | Avance | 100 (%) |

6. **NUMERO Y TIPO BENEFICIARIOS:** 9340 estudiantes y 189 instituciones educativas de la jurisdicción , teniendo en cuenta que la UGEL cuenta con cuatro cuencas para su distribución de materiales , el cual en Vía fluvial se elevan los costos por usar doble motor fuera de borda :

Cuenca del Río Perené : Vía terrestre

Cuenca del Valle de Santa Cruz : Vía Terrestre

Cuenca del Río Ene : Terrestre , Fluvial y aéreo .

Cuenca del Río Tambo : Terrestre , fluvial y aéreo

7. **PRODUCTO O RESULTADO OBTENIDO:** Distribución de materiales educativos en las fechas indicadas y a tiempo para el buen uso.

I. PRINCIPALES PROYECTOS

1) NOMBRE DEL PROYECTO

Curso Taller de "Fortalecimiento de competencias y capacidades para la gestión de convivencia escolar en las Instituciones Educativas; dirigido a los directores, coordinadores de TOE y docentes tutores del nivel inicial, primaria y secundaria".



2) LOCALIZACIÓN:

PROVINCIA : SATIPO

DISTRITO : RIO TAMBO

LOCALIDAD : PUERTO PRADO

3) DESCRIPCIÓN:

En cumplimiento de la Norma Técnica 2017, el buen desempeño del director, Coordinadores de TOE y docentes tutores, así mismo los compromisos de gestión "Gestión de Convivencia Escolar en las Instituciones Educativas", siendo política de la Unidad de Gestión Educativa Local de Río Tambo, planificar y ejecutar acciones de orientación, acompañamiento y capacitación a los integrantes de convivencia escolar de las Instituciones Educativas del nivel primaria y secundaria, las que tienen como misión contribuir en prevención y protección de las y los estudiantes contra la violencia ejercida por personal de su contexto. Motivo por el cual la Unidad de Gestión Educativa Local de Río Tambo en coordinación con los integrantes de Estrategia Rural de Río Tambo – PNCVFS - MIMP, DEMUNA – Municipalidad Distrital de Río Tambo son los encargados de planificar, organizar, supervisar y evaluar el desarrollo del taller de capacitación a los directores, coordinadores de TOE y docentes Tutores/as. Con la finalidad de Promover el desarrollo de acciones de prevención y vigilancia, a partir del apoyo y orientación individual, grupal y a las familias de las y los estudiantes en los aspectos socio-afectivo, cognitivo y pedagógico; así mismo implementar en las Instituciones Educativas del nivel inicial, primario y secundario, acciones intersectoriales de prevención de la violencia familiar y sexual, embarazo en adolescentes y trata de personas en el marco de la Educación Básica Regular; contribuyendo desde la acción tutorial al desarrollo socio afectivo, que favorece el logro de los aprendizajes de las y los estudiantes.

4) META FÍSICA:

➤ 47 participantes entre Directores, coordinadores de TOE y docentes tutores

5) PRESUPUESTO:

| ACCIONES | RECURSOS | Costo total |
|--------------|--|-------------|
| JORNADAS 1-5 | -Movilidad -Refrigerio -Materiales | S/2500.00 |

6) NÚMERO Y TIPO DE BENEFICIARIOS:

➤ 47 participantes entre Directores, coordinadores de TOE y docentes tutores.

➤ Estudiantes y padres de familia.

7) PRODUCTO O RESULTADO OBTENIDO

Se logró el fortalecimiento de las competencias y capacidades de los Directores, Coordinadores de TOE y docentes Tutores en sus conocimientos en género, masculinidades, Ley 30364, violencia, formas de violencia, círculo de la violencia, sexualidad, pautas de crianza, entre otros temas los cuales posteriormente insertaron en su quehacer educativo desarrollando en el aula contenidos para promover en los padres y madres de familia y a la vez en las y los estudiantes una cultura de paz, democracia y respeto entre los géneros, para la prevención de la violencia contra las mujeres e integrantes del grupo familiar. Los conocimientos de los y las docentes en relación a la prueba de entrada con la de salida se fortalecieron en la medida en que iba avanzando el desarrollo de las sesiones, ello sumado al acompañamiento que se les brindó para un mejor desarrollo de su labor tutorial relacionados al ámbito escolar y su responsabilidad para la derivación y denuncia de casos de violencia escolar en las instituciones educativas.

**1.- NOMBRE DE LA ACTIVIDAD: "PARTICIPACION DE LOS JUEGOS DEPORTIVOS ESCOLARES
NACIONALES 20'17"**

2.- LOCALIZACION:

PROVINCIA: SATIPO
DISTRITO: RIO TAMBO
LOCALIDAD: PUERTO PRADO

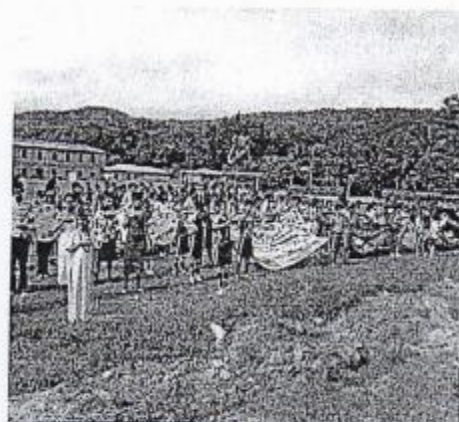

3.- DESCRIPCION: Con las finalidad de promover el deporte formativo donde será indispensable otorgarles las mejores condiciones organizativas y afectivas de parte de delegados organizadores, árbitros y padres de familia de tal manera que contribuya al fortalecimiento de su conocimiento y participación coordinada, eficaz adecuada en los encuentros entre estudiantes del ámbito de la Ugel Rio Tambo. Cultivando valores personales y sociales ; fortalece la integración ,respeto a la persona, tolerancia, acatamiento de reglas, trabajo en equipo ,lealtad son cualidades deseables por todos y que se puede conseguir a través del deporte.

4.- META FISICA: Programada 100 % - Ejecutada 100 %

5.- PRESUPUESTO: S/ 44,915.00

6.- NUMERO Y TIPO DE BENEFICIARIOS: 1230- ejecutada 982 participantes.

7.- PRODUCTO O RESULTADO OBTENIDO: En la diferentes disciplinas deportivas se llevo hasta la Etapa Regional, con la disciplina de atletismo cat. B damas (lanzamiento de bala) hasta la macro Regional. Con la disciplina de futbol originario categoría "C "damas se llevo a la Etapa Nacional con la I.E. EMILIO RIOS ANITA de la Comunidad Nativa de Poyeni. Maestros fortalecidos y estudiantes con capacidad y habilidades deportivas intercultural bilingüe.

UNIDAD ORGÁNICA (GERENCIA, SUB GERENCIA, UGEL, UTES, DIRECCIONES REGIONALES, Etc.):
UGEL –RIO TAMBO.

I. PRINCIPALES PROYECTOS DE LA ENTIDAD:

1) NOMBRE DEL PROYECTO: FERIA ESCOLAR NACIONAL DE CIENCIA Y TECNOLOGIA.

2) LOCALIZACION :

PROVINCIA : SATIPO.

DISTRITO : RIO TAMBO.

LOCALIDAD : PUERTO PRADO.

UGEL : RÍO TAMBO.



3) DESCRIPCION, MESAS DE TRABAJO:

La Feria, Escolar Nacional de Ciencia y Tecnología, se desarrolló con total normalidad en la I ETAPA a nivel interno en todas las II.EE. del Nivel Inicial, Primaria y Secundaria; en la II ETAPA a nivel de la UGEL, se organizó formando comisiones entre todos los Especialistas de la Unidad de Gestión Educativa Local Río Tambo. y cada uno de ellos cumpliendo con responsabilidad las funciones encomendadas; donde participaron Instituciones Educativas de los Niveles de Inicial, Primaria y Secundaria de las cuatro cuencas: Cuenca Río Tambo, Cuenca Río Ene, Valle Santa Cruz, Valle del Perene; algunas II.EE. lejanas no participaron por el aspecto geográfico y el presupuesto económico.

4) META FISICA: Programada: En los tres niveles. (I ETAPA) Ejecutada ☒ Avance 99 (%)

5) PRESUPUESTO: ETAPA UGEL Ejecutada: ☒ Avance 90 (%)

6) NÚMERO Y TIPO BENEFICIARIOS: Niveles Inicial, Primaria y Secundaria de las cuatro cuencas del ámbito de la Unidad de Gestión Educativa Local Río Tambo.

7) PRODUCTO O RESULTADO OBTENIDO: Estudiantes de los Niveles Inicial, Primaria y Secundaria; que demuestran destrezas y capacidades en la Investigación Científica en los proyectos de investigación basado en el conocimiento científico.

PRINCIPALES PROYECTOS DE LA IDENTIDAD:

1) NOMBRE DEL PROYECTO: "EVALUACIÓN REGIONAL DE PROGRESO DE LOS APRENDIZAJES/UGEL RÍO TAMBO"

2) LOCALIZACION :

PROVINCIA : SATIPO
DISTRITO : RIO TAMBO
LOCALIDAD : PUERTO PRADO
UGEL : RÍO TAMBO



3) BREVE DESCRIPCION DEL PROYECTO O ACTIVIDAD:

Las EVALUACIONES REGIONAL DE PROGRESO DE APRENDIZAJES es elaborada por los especialistas Pedagógicos de la DRE-Junín y UGELs en el área de Matemática-y Comunicación en los Niveles de Primaria y Secundaria de todos los grados en concordancia a la R.M. N° 199 – 2015, tomando en cuenta las Competencias, Capacidades e Indicadores para el VI y VII ciclo de las Rutas de Aprendizaje (versión 2015) para fortalecer, conocer, mejorar y sistematizar los Aprendizajes de los estudiantes y tomar una adecuada decisión.

4) META FISICA: Programada 40 Instituciones Educativas de Nivel Primaria; 28 Instituciones Educativas de Nivel Secundaria; Ejecutado 97.06 %

5) PRESUPUESTO: Programada: S/. 9592.45 Ejecutada: ☒ Avance 100 (%)

6) NÚMERO Y TIPO BENEFICIARIOS:

| NIVEL | II.EE. | GRADO | NÚMERO DE ESTUDIANTES |
|------------|--------|----------|-----------------------|
| PRIMARIA | 48 | 2DO | 668 |
| | | 4TO | 591 - |
| SECUNDARIA | 28 | 2DO | 543 |
| TOTAL | | 3 GRADOS | 1802 |

7) PRODUCTO O RESULTADO OBTENIDO:

- Fortalecer, conocer, mejorar y sistematizar los Aprendizajes de los estudiantes en el área de Matemática y Comunicación de todos los grados en los niveles de Primaria y Secundaria a nivel Regional Junín.

5.2.6. DIRECCIÓN REGIONAL DE VIVIENDA, CONSTRUCCIÓN Y SANEAMIENTO

SUB DIRECCIÓN DE CONSTRUCCIÓN Y SANEAMIENTO

I. CODIGO /NOMBRE DE LA ACTIVIDAD O PROYECTO

ASISTENCIA TECNICA A GOBIERNOS LOCALES – ATMs.



II. DESCRIPCIÓN DE LA ACTIVIDAD O PROYECTO

El Gobierno Regional de Junín a través de la Dirección Regional de Vivienda, Construcción y Saneamiento actualmente viene implementado un conjunto de políticas orientadas a fortalecer la organización y capacitación a los Gobiernos Locales quienes son los actores involucrados en asegurar la sostenibilidad y calidad de los proyectos de agua y saneamiento en las zonas rurales, es por ello que se busca mejorar la Gestión y Modernización Municipal con diferentes Capacitaciones y Asistencias Técnicas a las Áreas Técnicas Municipales - ATM.

III. LOCALIZACIÓN

| Región | Provincia (S) | Distrito (S) | Centros Poblados |
|--------|--|--|------------------|
| Junín | Chanchamayo Satipo Chupaca Concepción Huancayo Yauli Jauja Tarma Junín | Chanchamayo Satipo Chupaca Concepción Huancayo Yauli Jauja Tarma Junín | |

IV. PRESUPUESTO

| Programado (PIM) | Ejecutado (Devengado al 31.12.17) | % Avance |
|------------------|-----------------------------------|----------|
| S/. 343,842.00 | S/. 343,842.00 | 100 % |

V. META FÍSICA

| Programada | Ejecutado (al 31.12.17) | % Avance |
|------------|--------------------------|----------|
| 100 | 142 | 100% |

VI. NÚMERO Y TIPO DE BENEFICIARIOS

142 AREAS TECNICAS MUNICIPALES, correspondiente a 8 distritos de la Región Junín.

VII. PRODUCTOS O RESULTADOS OBTENIDOS

142 Áreas Técnicas Municipales Capacitadas en temas de gestión, operación, mantenimiento de Sistemas de Agua y cloración de agua.



I. CODIGO /NOMBRE DE LA ACTIVIDAD O PROYECTO

“CAPACITACIONES Y ASISTENCIAS TECNICAS A JUNTAS ADMINISTRADORAS DE SERVICIOS DE SANEAMIENTO – JASS”



II. DESCRIPCIÓN DE LA ACTIVIDAD O PROYECTO

El Gobierno Regional de Junín a través de la Dirección Regional de Vivienda, Construcción y Saneamiento actualmente viene implementado un conjunto de políticas orientadas a fortalecer la organización y capacitación de los actores involucrados en asegurar la sostenibilidad y calidad de los proyectos de agua y saneamiento en las zonas rurales, es por ello que se busca brindar Agua Segura con la Conformación y Capacitación a las Juntas Administradoras de Servicios de Saneamiento.

III. LOCALIZACIÓN

| Región | Provincia (S) | Distrito (S) | Centros Poblados |
|--------|---------------|--------------|------------------|
| Junín | 9 provincias | | |

IV. PRESUPUESTO

| Programado (PIM) | Ejecutado (Devengado al 31.12.17) | % Avance |
|------------------|-----------------------------------|----------|
| S/. 870,156.00 | S/. 870,156.00 | 100 % |

V. META FÍSICA

| Programada | Ejecutado (al 31.12.17) | % Avance |
|------------|--------------------------|----------|
| 130 | 134 | 100% |

VI. NÚMERO Y TIPO DE BENEFICIARIOS

134, Juntas de Agua de los distritos de: Chanchamayo Satipo, Chupaca, Concepción, Huancayo, Yauli, Jauja, Tarma y Junín.

VII. PRODUCTOS O RESULTADOS OBTENIDOS

134 Juntas Administradoras de Agua capacitados en temas de operación, mantenimiento de Sistemas de Agua y cloración de agua.

SUB DIRECCIÓN DE VIVIENDA Y URBANISMO

I. CODIGO /NOMBRE DE LA ACTIVIDAD O PROYECTO

TECHO PROPIO

II. DESCRIPCIÓN DE LA ACTIVIDAD O PROYECTO

Es un programa dirigido a las familias con ingresos familiares mensuales que no excedan el valor de s/.2, 617 para **comprar**, el bono no se devuelve y es de s/ 32,400 y s/ 48,600 para los desplazados por la violencia política.



III. LOCALIZACIÓN

| Región | Provincia (S) | Distrito (S) | Centros Poblados |
|--------|---------------|--------------|------------------|
| Junín | Todas | Todas | |

IV. PRESUPUESTO

| Programado (PIM) | Ejecutado (Devengado al 31.12.17) | % Avance |
|------------------|-----------------------------------|----------|
| --- | --- | --- |

V. META FÍSICA

| Programada | Ejecutado (al 31.12.17) | % Avance |
|-----------------|--------------------------|----------|
| 2600 Atenciones | 2736 Atenciones | 100% |

VI. NÚMERO Y TIPO DE BENEFICIARIOS

Los beneficiarios son personas que no cuentan con una vivienda propia o terreno propio y los beneficiarios atendidos son en total 2736 jefes de familia.

VII. PRODUCTOS O RESULTADOS OBTENIDOS

578 jefes de familia accedieron a los bonos para adquirir una vivienda nueva.

I. CODIGO /NOMBRE DE LA ACTIVIDAD O PROYECTO

Actualización y aprobación de valores arancelarios de predios urbanos 2018.

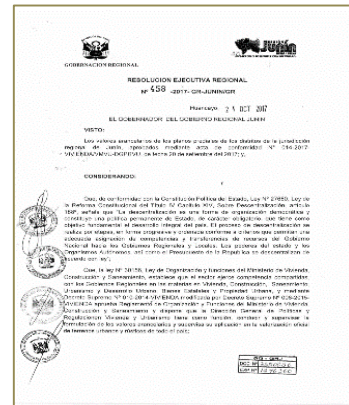

II. DESCRIPCIÓN DE LA ACTIVIDAD O PROYECTO

Los planos con valores arancelarios sirven para propiciar el ordenamiento territorial a nivel nacional y son obtenidos a través de los procesos de normalización y determinación de los valores oficiales de terrenos y edificaciones para fines impositivos y otros procedimientos.

III. LOCALIZACIÓN

| Región | Provincia (S) | Distrito (S) | Centros Poblados |
|--------|---------------|--------------|------------------|
| Junín | Todas | Todas | |

IV. PRESUPUESTO

| Programado (PIM) | Ejecutado (Devengado al 31.12.17) | % Avance |
|------------------|-----------------------------------|----------|
| --- | --- | --- |

V. META FÍSICA

| Programada | Ejecutado (al 31.12.17) | % Avance |
|---------------|--------------------------|----------|
| 86 Atenciones | 08 | 9.30% |

VI. NÚMERO Y TIPO DE BENEFICIARIOS

Son 86 beneficiarios y son las municipalidades provinciales y distritales del departamento de Junín.

VII. PRODUCTOS O RESULTADOS OBTENIDOS

Son la obtención de planos arancelarios aprobados por la resolución ejecutiva regional n°458-2017-gr-junin/gr para el 2018.

I. CODIGO /NOMBRE DE LA ACTIVIDAD O PROYECTO

Seminario taller de fortalecimiento de capacidades a gobiernos regionales y gobiernos locales en gestión del riesgo de desastres para la mejora de la gestión urbana y territorial



II. DESCRIPCIÓN DE LA ACTIVIDAD O PROYECTO

Son seminarios talleres de fortalecimiento institucional a gobiernos locales de la región sobre gestión de riesgos en vivienda y urbanismo.

III. LOCALIZACIÓN

| Región | Provincia (S) | Distrito (S) | Centros Poblados |
|--------|---------------|--------------|------------------|
| Junín | Todas | Todas | |

IV. PRESUPUESTO

| Programado (PIM) | Ejecutado (Devengado al 31.12.17) | % Avance |
|------------------|-----------------------------------|----------|
| --- | --- | --- |

V. META FÍSICA

| Programada | Ejecutado (al 31.12.17) | % Avance |
|------------------|--------------------------|----------|
| 86 Participantes | 100 | 100% |

VI. NÚMERO Y TIPO DE BENEFICIARIOS

Son 100 beneficiarios los que recibieron la capacitación de los cuales muchos de ellos fueron funcionarios de municipalidades distritales y provinciales.

VII. PRODUCTOS O RESULTADOS OBTENIDOS

Se tiene 100 personas capacitadas en gestión de riesgos.

I. CODIGO /NOMBRE DE LA ACTIVIDAD O PROYECTO

Supervisar el cumplimiento de la norma a.120 del RNE, visitando a locales y espacios de uso público.

II. DESCRIPCIÓN DE LA ACTIVIDAD O PROYECTO

La norma a.120 está referida a la accesibilidad que deben de tener los locales y espacios de uso público para las personas con discapacidad y el adulto mayor.



III. LOCALIZACIÓN

| Región | Provincia (S) | Distrito (S) | Centros Poblados |
|--------|---------------|--------------|------------------|
| Junín | Todas | Todas | |

IV. PRESUPUESTO

| Programado (PIM) | Ejecutado (Devengado al 31.12.17) | % Avance |
|------------------|-----------------------------------|----------|
| --- | --- | --- |

V. META FÍSICA

| Programada | Ejecutado (al 31.12.17) | % Avance |
|------------|--------------------------|----------|
| 130 | 134 | 100% |

VI. NÚMERO Y TIPO DE BENEFICIARIOS

Los beneficiarios son las personas que usan los 20 locales públicos y espacios de uso público con discapacidad y el adulto mayor que hacen uso.

VII. PRODUCTOS O RESULTADOS OBTENIDOS

20 locales públicos y espacios de uso público supervisados.

5.3 COMPONENTE 3

ESTADO MODERNO Y GOBERNABILIDAD



El Estado Moderno y Gobernabilidad hace referencia a la gestión del talento humano, así como los recursos tangibles e intangibles públicos de forma efectiva, logrando resultados de impacto en la sociedad, a través del cumplimiento de los planes estratégicos y operativos de gestión planteados.

5.3.1. CONSEJO REGIONAL

I. CODIGO /NOMBRE DE LA ACTIVIDAD O PROYECTO

Grabaciones y quemados de DVDS de las Sesiones de Consejo Regional.



II. DESCRIPCIÓN DE LA ACTIVIDAD O PROYECTO

Grabar y sistematizar los DVD de las Sesiones de Consejo Regional.

III. LOCALIZACIÓN

| Región | Provincia (S) | Distrito (S) | Centros Poblados |
|--------|---------------|--------------|------------------|
| Junín | Huancayo | Huancayo | |

IV. PRESUPUESTO

| Programado (PIM) | Ejecutado (Devengado al 31.12.17) | % Avance |
|------------------|-----------------------------------|----------|
| 240,000.00 | 240,000.00 | 100 % |

V. META FÍSICA

| Programada | Ejecutado (al 31.12.17) | % Avance |
|------------|--------------------------|----------|
| 100 | 109 | 109 % |

VI. NÚMERO Y TIPO DE BENEFICIARIOS

La población en general de la Región Junín.

VII. PRODUCTOS O RESULTADOS OBTENIDOS

Se grabaron un total de 109 DVDS en Sesiones de Consejo Regional de enero a diciembre de 2017.

I. CODIGO /NOMBRE DE LA ACTIVIDAD O PROYECTO

Cantidad de Actas de Sesiones de Consejo Regional.

II. DESCRIPCIÓN DE LA ACTIVIDAD O PROYECTO

Transcripción de las Sesiones de Consejo Regional.



III. LOCALIZACIÓN

| Región | Provincia (S) | Distrito (S) | Centros Poblados |
|--------|---------------|--------------|------------------|
| Junín | Huancayo | Huancayo | |

IV. PRESUPUESTO

| Programado (PIM) | Ejecutado (Devengado al 31.12.17) | % Avance |
|------------------|-----------------------------------|----------|
| 280,000.00 | 280,000.00 | 100 % |

V. META FÍSICA

| Programada | Ejecutado (al 31.12.17) | % Avance |
|------------|--------------------------|----------|
| 23 | 35 | 152 % |

VI. NÚMERO Y TIPO DE BENEFICIARIOS

La población en general de la Región Junín.

VII. PRODUCTOS O RESULTADOS OBTENIDOS

Se elaboró Actas Ordinarias y Extraordinarias, haciendo un total de 35 actas de Consejo Regional de enero a diciembre de 2017.

I. CODIGO /NOMBRE DE LA ACTIVIDAD O PROYECTO

Publicación de Ordenanzas Regionales en el Diario oficial el Peruano.



II. DESCRIPCIÓN DE LA ACTIVIDAD O PROYECTO

Es una disposición o mandato emitido por los Consejeros Regionales que tienen la facultad para exigir su cumplimiento.

III. LOCALIZACIÓN

| Región | Provincia (S) | Distrito (S) | Centros Poblados |
|--------|---------------|--------------|------------------|
| Junín | Huancayo | Huancayo | |

IV. PRESUPUESTO

| Programado (PIM) | Ejecutado (Devengado al 31.12.17) | % Avance |
|------------------|-----------------------------------|----------|
| 35,000.00 | 35,000.00 | 100 % |

V. META FÍSICA

| Programada | Ejecutado (al 31.12.17) | % Avance |
|------------|--------------------------|----------|
| 22 | 32 | 145 % |

VI. NÚMERO Y TIPO DE BENEFICIARIOS

La población en general de la Región Junín.

VII. PRODUCTOS O RESULTADOS OBTENIDOS

Se elaboró un total de 32 Ordenanzas Regionales de enero a diciembre de 2017.

I. CODIGO /NOMBRE DE LA ACTIVIDAD O PROYECTO

Acuerdos Regionales aprobados por el Pleno en Consejo.

II. DESCRIPCIÓN DE LA ACTIVIDAD O PROYECTO

Los Acuerdos Regionales son debates de un tema determinado donde los consejeros regionales exponen sus argumentos durante las conversaciones y buscan una posición en común al encontrarla alcanzan un Acuerdo Regional.



III. LOCALIZACIÓN

| Región | Provincia (S) | Distrito (S) | Centros Poblados |
|--------|---------------|--------------|------------------|
| Junín | Huancayo | Huancayo | |

IV. PRESUPUESTO

| Programado (PIM) | Ejecutado (Devengado al 31.12.17) | % Avance |
|------------------|-----------------------------------|----------|
| 291.725.00 | 291.725.00 | 100 % |

V. META FÍSICA

| Programada | Ejecutado (al 31.12.17) | % Avance |
|------------|--------------------------|----------|
| 360 | 486 | 135% |

VI. NÚMERO Y TIPO DE BENEFICIARIOS

Se elaboró un total de 486 Acuerdos Regionales de enero a diciembre de 2017.

VII. PRODUCTOS O RESULTADOS OBTENIDOS

Se grabaron un total de 109 DVDS en Sesiones de Consejo Regional de enero a diciembre de 2017.

5.3.2. OFICINA REGIONAL DE CONTROL INTERNO

I. CÓDIGO O NOMBRE DE LA UNIDAD ORGÁNICA:

Durante el año 2017, el Órgano Regional de Control Institucional – ORCI, en cumplimiento al Plan Anual de Control (PAC) 2017, aprobado mediante Resolución de Contraloría N° 490-2016-CG de 21 de diciembre de 2016, ejecutó seis (6) servicios de control posterior, treinta y dos (32) servicios de control simultáneo y diecisiete (17) servicios relacionados.



II. DESCRIPCIÓN DE LAS ACTIVIDADES DE LA UNIDAD ORGÁNICA:

El Órgano Regional de Control Institucional del Gobierno Regional Junín, tiene como misión promover la correcta y transparente gestión de los recursos y bienes de la entidad, cautelando la legalidad y eficiencia de sus actos y operaciones, así como, el logro de sus resultados, mediante la ejecución de los servicios de control (simultáneo y posterior) y servicios relacionados, con sujeción a los principios de control gubernamental.

Al respecto, los servicios de control posterior son aquellos que se realizan con el objeto de efectuar la evaluación de los actos y resultados ejecutados por la entidad en la gestión de los bienes, recursos y operaciones institucionales. Entre éste tipo de servicio de control se encuentra la auditoría de cumplimiento que es un examen objetivo y profesional que tiene como propósito determinar en qué medida la entidad ha observado la normativa aplicable, disposiciones internas y estipulaciones contractuales establecidas, en el ejercicio de la función o prestación del servicio público y en el uso y gestión de los recursos a su cargo.

Los servicios de control simultáneo son aquellos que se realizan a las actividades de un proceso en curso, con el objeto de alertar oportunamente al Titular de la entidad sobre la existencia de hechos que puedan poner en riesgo el resultado o logro de sus objetivos, con la finalidad de promover la adopción de medidas preventivas pertinentes que contribuyan a mitigar y, de ser el caso, a superar los riesgos identificados. Entre las modalidades de los servicios de control simultáneo tenemos la Acción Simultánea, Visita de Control, Orientación de Oficio y Visita Preventiva.

Los servicios relacionados están vinculados a los procesos de carácter técnico y especializado derivados de atribuciones o encargos legales, que generan productos distintos a los servicios de control posterior y simultáneo; y que son llevados a cabo con el propósito de coadyuvar al desarrollo del control gubernamental.

III. LOCALIZACIÓN:

El ámbito de control del Órgano Regional de Control Institucional comprende todo el Pliego del Gobierno Regional de Junín, por lo que los servicios de control y servicios relacionados se desarrollan dentro de la Región Junín.

IV. PRESUPUESTO:

Para el desarrollo de los servicios de control y servicios relacionados el Órgano Regional de Control Institucional, durante el periodo 2017, ejecutó el siguiente presupuesto:

| Programado PIM (*) | Ejecutado (devengado al 31.12.17) (*) | % Avance |
|--------------------|---------------------------------------|----------|
| 339 395,00 | 339 395,00 | 100% |

Fuente: Consulta amigable - Transparencia Económica del MEF e información suministrada por la Oficina de Recursos Humanos.

(*) En la genérica de gastos de personal y obligaciones sociales sólo se consideró el gasto del personal contratado por la modalidad de reemplazo bajo el régimen del Decreto Legislativo n.º 276 que viene laborando en el OCI

V. META FÍSICA:

No aplicable.

VI. NÚMERO Y TIPO DE BENEFICIARIOS:

No aplicable.

VII. PRODUCTO O RESULTADO OBTENIDO:

En cumplimiento al Plan Anual de Control (PAC) 2017 del Órgano Regional de Control Institucional del Gobierno Regional de Junín, aprobado mediante Resolución de Contraloría N° 490-2016-CG de 21 de diciembre de 2016, se desarrollaron los servicios de control posterior y simultáneo, así como los servicios relacionados, los cuales se efectuaron con sujeción a la normativa y a las disposiciones emitidas por la Contraloría General de la República, los mismos que se detallan seguidamente:

Servicios de control posterior

Se ejecutaron y culminaron seis (6) servicios de control posterior correspondiente al PAC 2017, las cuales se detallan a continuación.

| Código | Denominación | Oficio de acreditación | N° de Informe emitido | Documento de remisión a la CGR | Documento de remisión al Titular |
|-----------------|---|------------------------------|-----------------------|--------------------------------|----------------------------------|
| 2-5341-2017-001 | Auditoría de Cumplimiento a la Obra por Impuesto: “Mejoramiento de la Carretera Valle Yacus: Tramo I (Jauja, Huertas, Molinos, Julcan, Masma, Ataura), Tramo II (Molinos, Barrios Centro Progreso), Tramo III (Masma, Huamali, Masma, Chicche), Provincia Jauja, Región Junín”. | Oficio n.º 31-2017-GRJ/ORCI | 014-2017-2-5341 | Oficio n.º 191-2017-GRJ/ORCI | (*) |
| 2-5341-2017-002 | Auditoría de Cumplimiento a los procesos de contratación para la ejecución de la obra: “Mejoramiento y ampliación de los sistemas de agua potable y alcantarillado de la localidad de Chupuro, Huancayo – Junín”. | Oficio n.º 35-2017-GRJ/ORCI | 009-2017-2-5341 | Oficio n.º 137-2017-GRJ/ORCI | Oficio n.º 153-2017-GRJ/ORCI |
| 2-5341-2017-003 | Auditoría de Cumplimiento a la obra: “Mejoramiento de (21 km) de trocha carrozable, apertura de trocha carrozable (3 km) del Valle Ancayo, distrito de Pampa Hermosa, provincia de Satipo, región Junín”. | Oficio n.º 40-2017-GRJ/ORCI | 012-2017-2-5341 | Oficio n.º 165-2017-GRJ/ORCI | Oficio n.º 214-2017-GRJ/ORCI |
| 2-5341-2017-004 | Auditoría de Cumplimiento a la ejecución contractual de la obra: “Construcción embalses Alumbracocha y Yanacocha para riego | Oficio n.º 148-2017-GRJ/ORCI | 004-2018-2-5341 | Oficio n.º 019-2018-GRJ/ORCI | (*) |

| | presurizado zona alto andina, distrito de Huasahuasi, provincia de Tarma, departamento de Junín”. | | | | |
|-----------------|---|-------------------------------|------------------------------|---------------------------------------|---|
| Código | Denominación | Oficio de acreditación | N° de Informe emitido | Documento de remisión a la CGR | Documento de remisión al Titular |
| 2-5341-2017-005 | Auditoría de Cumplimiento al Laudo Arbitral emitido con relación a la ejecución contractual de las obras: “Mejoramiento y ampliación de los sistemas de agua potable e instalación de alcantarillado en anexo San Antonio y Naylamp de Sonomoro, Pangoa, Satipo” y “Mejoramiento, ejecución y ampliación de los sistemas de agua potable y alcantarillado San Martín de Pangoa, I Etapa”. | Oficio n.° 164-2017-GRJ/ORCI | 002-2018-2-5341 | Oficio n.° 007-2018-GRJ/ORCI | Oficio n.° 010-2018-GRJ/ORCI |
| 2-5341-2017-006 | Auditoría de Cumplimiento a la ejecución contractual de la obra: “Mejoramiento y ampliación de los sistemas de agua potable y alcantarillado de la localidad de Chupuro - Huancayo – Junín”. | Oficio n.° 168-2017-GRJ/ORCI | 003-2018-2-5341 | Oficio n.° 008-2018-GRJ/ORCI | (*) |

Fuente: Sistema de Control Gubernamental – OCI Gobierno Regional Junín.

(*) La remisión del informe de auditoría al Titular se realizará en cuanto la Contraloría General de la República lo autorice.

Servicios de control simultáneo

Se ejecutó servicios de control simultáneo en sus diversas modalidades: ocho (8) acciones simultáneas, seis (6) visitas de control, seis (6) visitas de preventivas y doce (12) orientaciones de oficio; las cuales se detallan a continuación:

- **Acciones Simultáneas:**

| Orden de servicio | Denominación | Oficio de acreditación | N° de Informe remitido al Titular |
|-------------------|---|------------------------------|-----------------------------------|
| 5341-2017-004 | Ejecución contractual de la obra "Mejoramiento e implementación de la calidad educativa nivel secundario de la comunidad Nativa Cubantía, distrito de Pangoa, Satipo - Junín", periodo 28 de enero de 2016 al 13 de enero de 2017. | Oficio n.º 291-2016-GRJ/ORCI | 001-2017-OCI/5341-AS |
| 5341-2017-009 | Procedimiento de selección de Licitación Pública n.º 1-2017-GRJ/CS-1 "Contratación del suministro del material base y sub base granular para la obra Mejoramiento de la carretera Chupaca - Huayao - Huachac - Manzanares, distritos de Chupaca y Huachac, provincia de Chupaca - Junín". | Oficio n.º 66-2017-GRJ/ORCI | 006-2017-OCI/5341-AS |
| 5341-2017-012 | Procedimiento de selección de Licitación Pública n.º 003-2017-GRJ/CS-LP - Primera Convocatoria, para la contratación de la ejecución de la obra "Mejoramiento y ampliación de los sistemas de agua potable y alcantarillado de la ciudad de Satipo - Región de Junín", periodo del 29 de mayo al 28 de junio de 2017. | Oficio n.º 112-2017-GRJ/ORCI | 010-2017-OCI/5341-AS |
| 5341-2017-015 | Ejecución contractual de la obra "Ampliación y mejoramiento del servicio de educación del nivel primario y secundario en la I.E. Leoncio Prado Gutiérrez en el Centro Poblado de Miricharo, distrito de Perené, provincia de Chanchamayo, Región Junín", periodo 24 de julio al 4 de agosto de 2017. | Oficio n.º 156-2017-GRJ/ORCI | 013-2017-OCI/5341-AS |
| 5341-2017-018 | Ejecución contractual de la obra: "Construcción del Puente sobre el río Mantaro, distritos de Chilca y Tres de Diciembre, provincia de Huancayo y Chupaca | Oficio n.º 202-2017-GRJ/ORCI | 017-2017-OCI/5341-AS |

| Orden de servicio | Denominación | Oficio de acreditación | N° de Informe remitido al Titular |
|-------------------|--|------------------------------|-----------------------------------|
| | - Departamento de Junín", obra complementaría: "Construcción de las estructuras metálicas para las rampas de acceso", periodo 13 de setiembre al 28 de setiembre de 2017. | | |
| 5341-2017-013 | Concurso Público de méritos para la contratación mediante reemplazo del Procurador Regional del Gobierno Regional de Junín, periodo del 29 al 31 de mayo de 2017 | Oficio n.º 113-2017-GRJ/ORCI | 020-2017-OCI/5341-AS |
| 5341-2017-022 | Proceso de selección CP n.º CP-SM-13-2017-GRJ/CS-1 para el servicio de consultoría, elaboración de estudios de pre inversión a nivel perfil del proyecto "Carretera Huaycan – Cieneguilla - Santiago de Tuna - San Andrés de Tupicocha - San Damián - Yuracmayo - Yauli – Pachachaca - EMP PE-22. | Oficio n.º 258-2017-GRJ/ORCI | 021-2017-OCI/5341-AS |
| 5341-2017-024 | Procedimiento de selección Concurso Público n.º CP-SM-16-2017-GRJ/CS "Contratación del servicio de consultoría, elaboración de expediente técnico del proyecto: "Mejoramiento y ampliación de los servicios de salud del establecimiento de salud Pedro Sánchez Meza, distrito y provincia de Chupaca, Junín". | Oficio n.º 284-2017-GRJ/ORCI | 001-2018-OCI/5341-AS |

Fuente: Sistema de Control Gubernamental – OCI Gobierno Regional Junín.

- **Visitas de Control**

| Orden de servicio | Denominación | Oficio de acreditación | N° de Informe remitido al Titular |
|-------------------|---------------------------------|------------------------|-----------------------------------|
| 5341-2017-005 | Constatación física de la obra: | Oficio n.º 13- | 002-2017- |

| | | | |
|---------------|--|------------------------------|----------------------|
| | Mejoramiento de (21km) de trocha carrozable, apertura de trocha carrozable (3km) del Valle de Ancayo, distrito de Pampa Hermosa, provincia de Satipo, región Junín”. | 2017-GRJ/ORCI | OCI/5341-VC |
| 5341-2017-006 | Constatación física de la obra: “Instalación del servicio de educación inicial escolarizada en la I.E.I n.º 2218 en CC.NN. Unión Canuja, distrito de Río Tambo, provincia de Satipo - región Junín”. | Oficio n.º 14-2017-GRJ/ORCI | 003-2017-OCI/5341-VC |
| 5341-2017-007 | Verificación a la permanencia del servicio de consultoría para la supervisión de obra: “Mejoramiento de la carretera Huayauniocc Huasahuasi, distrito de Huasahuasi, provincia de Tarma, región Junín”. | Oficio n.º 30-2017-GRJ/ORCI | 004-2017-OCI/5341-VC |
| 5341-2017-008 | Verificación a la disposición del cemento adquirido para la obras: “Mejoramiento de la vía vecinal JU-510 Tramo Empalme PE-3N-Obelisco de Chacamarca, Junín”, y obra: “Mejoramiento del servicio educativo n.º 606-30587 integrado San Cristóbal, Junín”. | Oficio n.º 29-2017-GRJ/ORCI | OCI/5341-VC |
| 5341-2017-016 | Verificación a la elaboración de las planillas únicas de pago y los descuentos efectivos por los días no laborados de los docentes de las instituciones educativas bajo el ámbito de las UGEL pertenecientes a la región Junín, periodo 4 de agosto al 5 de setiembre de 2017. | Oficio n.º 162-2017-GRJ/ORCI | 015-2017-OCI/5341-VC |
| 5341-2017-020 | Verificación a la elaboración de las planillas únicas de pago y los descuentos efectivos por los días no laborados de los docentes de las instituciones educativas bajo el ámbito de las UGEL, pertenecientes a la región Junín, periodo 12 de setiembre al 26 de octubre de 2017. | Oficio n.º 206-2017-GRJ/ORCI | 018-2017-OCI/5341-VC |

Fuente: Sistema de Control Gubernamental – OCI Gobierno Regional Junín.

- **Visitas Preventivas**

| Orden de servicio | Denominación | Oficio de acreditación | N° de Informe remitido al Titular |
|-------------------|--|------------------------------|-----------------------------------|
| 5341-2017-010 | A la prestación del servicio de atención en consulta externa del Hospital Regional Docente Clínico Quirúrgico Daniel Alcides Carrión, distrito y provincia de Huancayo, región Junín, periodo 23 de marzo al 5 de abril de 2017. | Oficio n.° 67-2017-GRJ/ORCI | 007-2017-OCI/5341-VP |
| 5341-2017-011 | A las instituciones educativas del ámbito de la UGEL Huancayo, "A la prestación del servicio de educación en las instituciones educativas del ámbito de la UGEL Huancayo". | Oficio n.° 83-2017-GRJ/ORCI | 008-2017-OCI/5341-VP |
| 5341-2017-014 | A la prestación del servicio de atención en el Hospital Domingo Olavegoya distrito y provincia de Jauja, Región Junín. | Oficio n.° 136-2017-GRJ/ORCI | 011-2017-OCI/5341-VP |
| 5341-2017-017 | A la prestación del servicio de atención en el Hospital Docente de Medicina Tropical Julio César Demarini Caro, distrito y provincia de Chanchamayo, región Junín. | Oficio n.° 183-2017-GRJ/ORCI | 016-2017-OCI/5341-VP |
| 5341-2017-021 | A la prestación del servicio de educación en las instituciones educativas públicas del nivel primaria de la educación básica regular del ámbito de la UGEL de Concepción y Chupaca. | Oficio n.° 236-2017-GRJ/ORCI | 019-2017-OCI/5341-VP |
| 5341-2017-023 | A la prestación de servicios de salud, el abastecimiento de medicamentos e insumos médicos y el estado de la infraestructura y equipamiento en los establecimientos de salud públicos de primer nivel de atención en el Gobierno Regional Junín. | Oficio n.° 283-2017-GRJ/ORCI | 022-2017-OCI/5341-VP |

Fuente: Sistema de Control Gubernamental – OCI Gobierno Regional Junín.

- **Orientación de Oficio:**

| Orden de servicio | Denominación | Documento de remisión al Titular |
|-------------------|--|----------------------------------|
| 5341-2017-001 | Concurso Público n.º 004-2017-GRJ-CS-1, convocada por el GRJ para la contratación de servicio por consultoría de la obra para la elaboración del estudio de factibilidad del proyecto: "Ampliación y Mejoramiento del Puente Noruega, distrito de Perené". | Oficio n.º 273-2017-GRJ/ORCI |
| | Pago de dietas a consejeros regionales por inasistencia justificada. | Oficio n.º 265-2017-GRJ/ORCI |
| | Servidores contratados por reemplazo hacia otras Unidades Ejecutoras del Gobierno Regional Junín. | Oficio n.º 234-2017-GRJ/ORCI |
| | Sistema INFOBRAS. | Oficio n.º 225-2017-GRJ/ORCI |
| | Falta de atención al requerimiento de información realizado por el Organismo Supervisor de Contrataciones del Estado - OSCE, manejo documentario por la Sub Gerencia de Supervisión y Liquidaciones de Obras | Oficio n.º 213-2017-GRJ/ORCI |
| | Información sobre la preparación y prevención de riesgos contra las heladas y el friaje 2017. | Oficio n.º 098-2017-GRJ/ORCI |
| | Sistema INFOBRAS. | Oficio n.º 077-2017-GRJ/ORCI |
| | Uso y custodia de bienes por el personal de la entidad. | Oficio n.º 068-2017-GRJ/ORCI |
| | Instalación, construcción y equipamiento del instituto Regional del Café en el ámbito de las provincias de Chanchamayo y Satipo. | Oficio n.º 060-2017-GRJ/ORCI |
| | Consignación del CODIGO CUBSO incorrecto en el Plan Anual de Contrataciones y procedimientos de selección. | Oficio n.º 015-2017-GRJ/ORCI |
| | Bien inmueble ubicado en la calle El Bosque Mz. E, Lt.29- Urb. Las Viñas, a la fecha se encuentran en posesión de terceros. | Oficio n.º 008-2017-GRJ/ORCI |
| | Incorrecta integración de bases, contravino la normativa de contrataciones limitando la concurrencia | Oficio n.º 007- |

| | | |
|--|--|---------------|
| | de potenciales proveedores, LP n.º 006-2016-GRJ/CS-LP. | 2017-GRJ/ORCI |
|--|--|---------------|

Fuente: Sistema de Control Gubernamental – OCI Gobierno Regional Junín.

Servicios relacionados

Durante el año 2017, se ejecutó diecisiete (17) servicios relacionados, las cuales se detallan a continuación:

| Código | Denominación | Documento emitido | | | | | | | | | | | | | | |
|---|---|---|----------|-------------------------------|--|------------|-------|---|------------------------------|------------|--|------------------------------|------------|--|-----------------|------------|
| 2-5341-2017-001 | Gestión Administrativa del OCI. | En el marco de la ejecución de este servicio relacionado se elaboró los siguientes documentos relacionado con el OCI: Informe de la Formulación del Plan Operativo Institucional; Informe del Seguimiento y Evaluación del Presupuesto; Informe sobre evaluación y sustento de indicadores del Plan Operativo Institucional durante el periodo; Informe de la Evaluación del Plan Operativo Institucional; Reporte de Logros y Limitaciones trimestrales en el Sistema de Control Gubernamental. Asimismo, éste servicio incluyó las labores de gestión, asesoría, secretariales, entre otros, necesarios para el desarrollo de las labores de control. | | | | | | | | | | | | | | |
| 2-5341-2017-002 | Implementación y seguimiento a las recomendaciones derivadas de los informes de auditoría y su publicación en el portal de transparencia estándar de la entidad (R.C. n.º 120-2016-CG de 3.may.2016). | <p>Se remitieron al Titular cinco (5) reportes bimestrales sobre el nivel de avance en la implementación de recomendaciones de los informes emitidos por los Órganos del Sistema Nacional de Control, las cuales se detallan a continuación:</p> <table> <tr> <th rowspan="2">Bimestre</th><th colspan="2">Documento remitido al Titular</th></tr> <tr> <th>Oficio n.º</th><th>Fecha</th></tr> <tr> <td>Remisión de reporte bimestral al 30 de abril de 2017.</td><td>Oficio n.º 108-2017-GRJ/ORCI</td><td>18/05/2017</td></tr> <tr> <td>Remisión de reporte bimestral al 28 de junio de.</td><td>Oficio n.º 140-2017-GRJ/ORCI</td><td>28/06/2017</td></tr> <tr> <td>Remisión de reporte bimestral al 31 de</td><td>Oficio n.º 189-</td><td>31/08/2017</td></tr> </table> | Bimestre | Documento remitido al Titular | | Oficio n.º | Fecha | Remisión de reporte bimestral al 30 de abril de 2017. | Oficio n.º 108-2017-GRJ/ORCI | 18/05/2017 | Remisión de reporte bimestral al 28 de junio de. | Oficio n.º 140-2017-GRJ/ORCI | 28/06/2017 | Remisión de reporte bimestral al 31 de | Oficio n.º 189- | 31/08/2017 |
| Bimestre | Documento remitido al Titular | | | | | | | | | | | | | | | |
| | Oficio n.º | Fecha | | | | | | | | | | | | | | |
| Remisión de reporte bimestral al 30 de abril de 2017. | Oficio n.º 108-2017-GRJ/ORCI | 18/05/2017 | | | | | | | | | | | | | | |
| Remisión de reporte bimestral al 28 de junio de. | Oficio n.º 140-2017-GRJ/ORCI | 28/06/2017 | | | | | | | | | | | | | | |
| Remisión de reporte bimestral al 31 de | Oficio n.º 189- | 31/08/2017 | | | | | | | | | | | | | | |

| | | <table><tr><td>agosto de 2017.</td><td>2017-GRJ/ORCI</td><td>7</td></tr><tr><td>Remisión de reporte bimestral al 31 de octubre de 2017.</td><td>Oficio n.º 248-2017-GRJ/ORCI</td><td>31/10/2017</td></tr><tr><td>Remisión de reporte bimestral al 31 de diciembre de 2017.</td><td>Oficio n.º 295-2017-GRJ/ORCI</td><td>29/12/2017</td></tr></table> | agosto de 2017. | 2017-GRJ/ORCI | 7 | Remisión de reporte bimestral al 31 de octubre de 2017. | Oficio n.º 248-2017-GRJ/ORCI | 31/10/2017 | Remisión de reporte bimestral al 31 de diciembre de 2017. | Oficio n.º 295-2017-GRJ/ORCI | 29/12/2017 | | | | | | | | | | | | | |
|---|--|---|-------------------------|---------------|-------------------------------|---|------------------------------|------------|---|------------------------------|------------------|------------|--------------------|-------------------|-------------------|------------|------------------------|-------------------|-------------------|------------|--------------------------|-------------------|-------------------|------------|
| agosto de 2017. | 2017-GRJ/ORCI | 7 | | | | | | | | | | | | | | | | | | | | | | |
| Remisión de reporte bimestral al 31 de octubre de 2017. | Oficio n.º 248-2017-GRJ/ORCI | 31/10/2017 | | | | | | | | | | | | | | | | | | | | | | |
| Remisión de reporte bimestral al 31 de diciembre de 2017. | Oficio n.º 295-2017-GRJ/ORCI | 29/12/2017 | | | | | | | | | | | | | | | | | | | | | | |
| 2-5341-2017-003 | Informe Anual para el Consejo Regional (Directiva n.º 002-2005-CG/OCI-GSNC). | Con oficios n. ºs 20 y 21-2017-GRJ/ORCI de 30 de enero de 2017, se remitió al Titular y al Consejo Regional, el informe n.º 003-5341-2017-003 “Informe Anual de Gestión al Consejo Regional – Año 2016”. | | | | | | | | | | | | | | | | | | | | | | |
| 2-5341-2017-004 | Verificar el cumplimiento de la normativa expresa: Ley de Transparencia y Acceso a la Información Pública (Ley n.º 27806, D.S. n.º 043-2003-PCM) | <p>Se remitieron cuatro (4) informes al Titular con los resultados de la verificación efectuada, los cuales se detallan a continuación:</p> <table><tr><th rowspan="2">Trimestre de Evaluación</th><th rowspan="2">Informe n.º</th><th colspan="2">Documento remitido al Titular</th></tr><tr><th>Oficio n.º</th><th>Fecha</th></tr><tr><td>Enero – Marzo 2017</td><td>007-5341-2017-004</td><td>72-2017-GRJ/ORCI</td><td>31/03/2017</td></tr><tr><td>Abril – Junio 2017</td><td>009-5341-2017-004</td><td>141-2017-GRJ/ORCI</td><td>28/06/2017</td></tr><tr><td>Julio – Setiembre 2017</td><td>013-5341-2017-004</td><td>223-2017-GRJ/ORCI</td><td>29/09/2017</td></tr><tr><td>Octubre – Diciembre 2017</td><td>018-5341-2017-004</td><td>292-2017-GRJ/ORCI</td><td>29/12/2017</td></tr></table> | Trimestre de Evaluación | Informe n.º | Documento remitido al Titular | | Oficio n.º | Fecha | Enero – Marzo 2017 | 007-5341-2017-004 | 72-2017-GRJ/ORCI | 31/03/2017 | Abril – Junio 2017 | 009-5341-2017-004 | 141-2017-GRJ/ORCI | 28/06/2017 | Julio – Setiembre 2017 | 013-5341-2017-004 | 223-2017-GRJ/ORCI | 29/09/2017 | Octubre – Diciembre 2017 | 018-5341-2017-004 | 292-2017-GRJ/ORCI | 29/12/2017 |
| Trimestre de Evaluación | Informe n.º | Documento remitido al Titular | | | | | | | | | | | | | | | | | | | | | | |
| | | Oficio n.º | Fecha | | | | | | | | | | | | | | | | | | | | | |
| Enero – Marzo 2017 | 007-5341-2017-004 | 72-2017-GRJ/ORCI | 31/03/2017 | | | | | | | | | | | | | | | | | | | | | |
| Abril – Junio 2017 | 009-5341-2017-004 | 141-2017-GRJ/ORCI | 28/06/2017 | | | | | | | | | | | | | | | | | | | | | |
| Julio – Setiembre 2017 | 013-5341-2017-004 | 223-2017-GRJ/ORCI | 29/09/2017 | | | | | | | | | | | | | | | | | | | | | |
| Octubre – Diciembre 2017 | 018-5341-2017-004 | 292-2017-GRJ/ORCI | 29/12/2017 | | | | | | | | | | | | | | | | | | | | | |

| 2-5341-2017-005 | Verificar el cumplimiento de la normativa relacionada al TUPA y a la Ley del Silencio Administrativo. | Durante el primer trimestre del año 2017, se remitió al Titular los informes n.º 005 y 006-5341-2017-005 con los oficios n.º 54 y 71-2017-GRJ/ORCI de 28 de febrero y 31 de marzo de 2017, respectivamente. |
|-----------------|---|---|
| 2-5341-2017-006 | Participación en comisión de cautela. | Con oficio n.º 161-2017-GRJ/ORCI de 1 de agosto de 2017, se remitió al Departamento de Gestión de Sociedades de Auditoría de la Contraloría General de la República, el Informe n.º 011-2017-5341-006 “Informe sobre cumplimiento de obligaciones contractuales del contrato de Auditoría Financiera Gubernamental suscrito entre el Gobierno Regional Junín y la Sociedad Auditora Camacho - Mayo & Asociados Sociedad Civil”, periodo de 23 de mayo al 1 de agosto de 2017. |
| 2-5341-2017-007 | Verificación de registros de INFOBRAS. | Los resultados de la verificación realizada se remitieron vía sistema informático, según reporte de verificación de obras de 29 de marzo y 25 de setiembre de 2017. |
| Código | Denominación | Documento emitido |
| 2-5341-2017-008 | Evaluación de la Implementación del Sistema de Control Interno. | Mediante oficios n.ºs 224 y 226-2017-GRJ/ORCI de 29 de setiembre y 3 de octubre de 2017, se remitió al Titular de la Entidad y a la Contraloría Regional Huancayo, respectivamente, el informe n.º 014-5341-2017-008 “Evaluación de la implementación del Sistema de Control Interno”, periodo 2 de enero de 2017 al 29 de setiembre 2017. |
| 2-5341-2017-009 | Evaluación de Denuncias. | Las denuncias presentadas ante el Órgano Regional de Control Institucional fueron evaluadas de acuerdo a los lineamientos establecidos en la Directiva n.º 011-2015-CG/PROD que regula el “Servicio de Atención de Denuncias”, aprobada mediante Resolución de |

| | | |
|-----------------|--|---|
| | | Contraloría n.º 268-2015-CG de 4 de setiembre de 2015, habiéndose identificado indicios de irregularidades, los cuales se han expuesto en tres (3) Informes de Alertas de Control. |
| 2-5341-2017-010 | Seguimiento de las acciones para el tratamiento de los riesgos resultantes del control simultáneo. | Evaluación y registro de documentos en el aplicativo del Sistema de Control Gubernamental – Ex SAGU Web, de 31 de enero y 27 de julio de 2017. |
| 2-5341-2017-011 | Atención y orientación personalizada de ciudadanos. | Se efectuaron seis (6) atenciones y orientaciones personalizadas a ciudadanos. |
| 2-5341-2017-012 | Evaluación Selectiva de presupuestos adicionales de obra que no superen el monto requerido para la opinión previa de la Contraloría General (Cuarta Disposición Complementaria Final – Directiva n.º 011-2016-CG-GPROD). | <p>Con los oficios n.ºs 144 y 145-2017-GRJ/ORCI de 4 y 5 de julio de 2017, se remitió el informe n.º 010-5341-2017-012 al Titular de la Entidad y a la Contraloría Regional Huancayo, respectivamente, sobre la evaluación selectiva de presupuestos adicionales de obra que no superen el monto requerido para la opinión previa de la Contraloría General de la República de la obra “Mejoramiento de la capacidad resolutive del centro de salud Mazamari, Red Satipo, DIRESA, Junín, distrito de Mazamari y Satipo – Junín”.</p> <p>De igual manera, mediante los oficios n.ºs 287 y 288-2017-GRJ/ORCI, ambos de 27 de diciembre de 2017, se remitió al Titular de la Entidad y a la Contraloría Regional Huancayo, respectivamente, el informe n.º 016-5341-2017-012 sobre la obra "Mejoramiento de los servicios de transitabilidad de las vías Jr. Santa Rosa, Jr. La Mar, Jr. Garcilaso de la Vega, Jr. Pumacahua, distrito de Chilca”.</p> |

| | | |
|-----------------|--|--|
| | | |
| 2-5341-2017-013 | Seguimiento de Medidas Correctivas de Servicios Relacionados | Se emitieron los informes n.ºs 008 y 015-5341-2017-013 "Seguimiento de Medidas Correctivas derivadas de los Servicios Relacionados", de los periodos de enero a marzo de 2017, y de abril a setiembre de 2017, de 31 de marzo y 29 de setiembre de 2017, respectivamente. |
| 2-5341-2017-014 | Seguimiento de Acciones Adoptadas como resultado de "Alertas de Control" | Se emitió el informe n.º 029-5341-2017-14 sobre el seguimiento de acciones adoptadas como resultado de "Alerta de Control". |
| 2-5341-2017-015 | Verificar el Cumplimiento de los Encargos Legales | Mediante oficio n.º 203-2017-GRJ/ORCI de 11 de setiembre de 2017, se remitió al Titular de la Entidad, el informe n.º 012-5341-2017-015 "Verificación del libro de reclamaciones del Gobierno Regional Junín, distrito y provincia de Huancayo - Región Junín, periodo 1 de enero al 30 de junio de 2017". Asimismo, con oficio n.º 290-2017-GRJ/ORCI de 28 de diciembre de 2017, se remitió al Titular de la Entidad, el informe n.º 017-5341-2017-015 "Verificar el cumplimiento de encargos legales, Revisión del Texto Único de Procedimientos Administrativos (TUPA) del Gobierno Regional Junín, distrito y provincia de Huancayo - Región Junín", periodo de 2 de octubre al 28 de diciembre de 2017". |
| 2-5341-2017-016 | Seguimiento de las acciones para la implementación de recomendaciones de los informes de operativos de | Se canceló el 29 de diciembre de 2017, al no existir seguimientos encargados a este OCI. |

| | | |
|-------------------------|---|---|
| | control simultáneo. | |
| 2-5341- 2017- 017 | Recopilar y procesar información para fines de control. | Se emitió la Hoja Informativa n.º 007-2017-GRJ/ORCI, consolidando las atenciones de solicitud de información del periodo 2017 |

Fuente: Sistema de Control Gubernamental – OCI Gobierno Regional Junín.

5.3.3. PROCURADURÍA PÚBLICA REGIONAL

I. CODIGO /NOMBRE DE LA ACTIVIDAD O PROYECTO

REPRESENTACION Y DEFENSA EN LOS PROCESOS Y PROCEDIMIENTOS EN QUE EL GOBIERNO REGIONAL JUNIN, ACTUE COMO DEMANDADO, DENUNCIANTE, DENUNCIADO O PARTE CIVIL PUDIENDO PRESTAR CONFESION EN JUICIO Y CONVENIR EN LA DEMANDA O DESISTIRSE DE ELLA O TRANSIGIR AUTORIZADO POR RESOLUCION EJECUTIVA REGIONAL

II. DESCRIPCIÓN DE LA ACTIVIDAD O PROYECTO

Que, de conformidad a lo dispuesto por el D.L. Nº 1068 – Decreto Legislativo del Sistema de Defensa Jurídica del Estado y el D.S. Nº 017-2008-JUS Reglamento de Defensa Judicial del Estado. Es la Efectiva Defensa de los Intereses y Derechos del Gobierno Regional Junín en Sede Judicial, Ministerio Público, Arbitral, Tribunal Constitucional, Órganos Administrativos e Instancias de Similar Naturaleza, Arbitrajes y Conciliaciones.

III. LOCALIZACIÓN

| Región | Provincia (S) | Distrito (S) | Centros Poblados |
|--------|---------------|--------------|------------------|
| Junín | Huancayo | Huancayo | |

IV. PRESUPUESTO

| Programado (PIM) | Ejecutado (Devengado al 31.12.17) | % Avance |
|------------------|-----------------------------------|----------|
| 305,148.00 | 298,191.00 | 97.72% |

V. META FÍSICA

| Programada | Ejecutado (al 31.12.17) | % Avance |
|------------|--------------------------|----------|
| 17,060.00 | 14,791.00 | 86.70% |

VI. NÚMERO Y TIPO DE BENEFICIARIOS

Gobierno Regional Junín.

VII. PRODUCTOS O RESULTADOS OBTENIDOS

Sentencias Favorables, Laudos Arbitrales Favorables, Actas de Conciliaciones favorables, Demandas y Denuncias Emblemáticas interpuestas contra Funcionarios y Servidores del Gobierno Regional Junín y demás Órganos y Organismos a nivel del Gobierno Regional Junín al Gobierno Regional Junín.

5.3.4. SECRETARÍA GENERAL

1. NOMBRE DE LA ACTIVIDAD:

CONducir el proceso adecuado de los documentos normativos de gestión (Resoluciones Ejecutivas, Gerenciales Regionales, Directorales) y Administrativos, Asegurando la celeridad y fluidez de la información.



2. BREVE DESCRIPCIÓN DE LA ACTIVIDAD

Se realiza diariamente actividades como el Ingreso, Numeración, Registro, Fotocopiado, Transcripción, Derivación y Distribución de las Resoluciones Ejecutivas, Gerenciales Regionales, Directorales, Contratos CAS, Locación de Servicio y Procesos, a las diferentes Oficinas de la sede Regional, Unidades Orgánicas del Gobierno Regional Junín, Empresas y/o Consorcios, y usuarios.

3. LOCALIZACIÓN:

| Región | Provincia | Distrito | Centro Poblado |
|--------|-----------|----------|----------------|
| Junín | Huancayo | Huancayo | ----- |

4. PRESUPUESTO:

| Programado (PIM) | Ejecutado (Devengado al 31-12-17) | % Avance |
|------------------|-----------------------------------|----------|
| S/. 90,643.00 | S/. 90,643.00 | 100% |

5. META FÍSICA:

| Programado | Ejecutado al 31-12-17 | % Avance |
|------------|-----------------------|----------|
| 25,916 | 33,930 | 130 % |

6. NÚMERO Y TIPO DE BENEFICIARIOS:

- Todas las oficinas de la sede del Regional y las Unidades Orgánicas del Gobierno Regional
- Empresas y/o Consorcios
- Administrados
- Usuarios

7. PRODUCTO O RESULTADO OBTENIDO:

- Documentos notificados



1. NOMBRE DE LA ACTIVIDAD:

ADMINISTRAR ORDENADAMENTE LA RECEPCIONAR, REGISTRO DE LOS DOCUMENTOS ADMINISTRATIVOS INGRESADOS POR TRÁMITE DOCUMENTARIO Y SU DISTRIBUCION, EN LA SEDE CENTRAL, EL VALLE DEL MANTARO (HUANCAYO, CHUPACA Y CONCEPCION) Y A NIVEL NACIONAL.

2. BREVE DESCRIPCION DE LA ACTIVIDAD

Diariamente se realiza la Recepción, el Ingreso, Registro, clasificación, Derivación y Distribución de los documentos administrativos ingresados por tramite, a las diferentes Oficinas de la sede Regional y Unidades Orgánicas del Gobierno Regional Junín, el Valle del Mantaro (Huancayo, Chupaca Concepción) y a Nivel Nacional.



3. LOCALIZACIÓN:

| Región | Provincia | Distrito | Centro Poblado |
|--------|-----------|----------|----------------|
| Junín | Huancayo | Huancayo | ----- |

4. PRESUPUESTO:

| Programado (PIM) | Ejecutado (Devengado al 31-12-17) | % Avance |
|------------------|-----------------------------------|----------|
| 55,370.72 | 55,370.72 | 100% |

5. META FISICA:

| Programado | Ejecutado al 31-12-17 | % Avance |
|------------|-----------------------|----------|
| 96,120 | 99,090 | 103% |

6. NÚMERO Y TIPO DE BENEFICIARIOS:

- Todas las oficinas de la sede Regional y las Unidades Orgánicas del Gobierno Regional.
- Usuarios en el Valle del Mantaro
- Consorcios y/o Empresas a Nivel Nacional

7. PRODUCTO O RESULTADO OBTENIDO:

- Documentos notificados



1. NOMBRE DE LA ACTIVIDAD:

REPRESENTACION A LA ALTA DIRECCION EN EVENTOS Y MESAS DE TRABAJO, SEGUIMIENTO A LOS EXPEDIENTES Y DOCUMENTACION EN LA OFICINA DESCENTRALIZADA ENLACE LIMA, ASEGURANDO LA OPORTUNA NOTIFICACION DE LA INFORMACION A TODAS LAS INSTANCIAS DEL GOBIERNO CENTRAL, EMPRESAS PÚBLICAS Y PRIVADAS, ETC.

2. BREVE DESCRIPCION DE LA ACTIVIDAD

Se realiza la Recepción, clasificación y Distribución de los documentos en el área geográfica de Lima Metropolitana y Provincia Constitucional del Callao con un total de 49 distritos

3. LOCALIZACIÓN:

| Región | Provincia | Distrito | Centro Poblado |
|--------|-----------|-------------|----------------|
| Lima | Lima | Jesús María | ----- |

4. PRESUPUESTO:

| Programado (PIM) | Ejecutado (Devengado al 31-12-17) | % Avance |
|------------------|-----------------------------------|----------|
| S/. 102,176.00 | S/. 102,176.00 | 100% |

5. META FISICA:

| Programado | Ejecutado al 31-12-17 | % Avance |
|------------|-----------------------|----------|
| 6,518 | 6,518 | 100% |

6. NÚMERO Y TIPO DE BENEFICIARIOS:

- Instancias del Gobierno Central
- Embajadas
- Entidades Financieras
- Tribunales
- ONGS
- Consorcios y/o Empresas, Etc.

7. PRODUCTO O RESULTADO OBTENIDO:

- Documentos notificados



1. NOMBRE DE LA ACTIVIDAD:

CUSTODIAR Y CONTROLAR LA CENTRALIZACION DEL ACERVO DOCUMENTARIO EN EL ARCHIVO CENTRAL DEL GOBIERNO REGIONAL Y ATENCION A LAS SOLICITUDES DE INFORMACION DE CONTROL INTERNO, PROCURADURIA, USUARIOS Y OTRAS INSTANCIAS; COORDINACION PARA LA DEPURACION DE LOS DOCUMENTOS SEGÚN LA NORMATIVIDAD VIGENTE.

2. BREVE DESCRIPCION DE LA ACTIVIDAD

Atención a las solicitudes de información requerida por la Oficina de Control Interno, Procuraduría y otras oficinas de la sede regional; así como también de la Fiscalía,

Contraloría General de la Republica, otros organismos gubernamentales y usuarios en general;

3. LOCALIZACIÓN:

| Región | Provincia | Distrito | Centro Poblado |
|--------|-----------|----------|----------------|
| Junín | Huancayo | Huancayo | ----- |

4. PRESUPUESTO:

| Programado (PIM) | Ejecutado (Devengado al 31-12-17) | % Avance |
|------------------|-----------------------------------|----------|
| S/. 16,448.60 | S/. 16,448.60 | 100% |

5. META FISICA:

| Programado | Ejecutado al 31-12-17 | % Avance |
|------------|-----------------------|----------|
| 144 | 144 | 100% |

6. NÚMERO Y TIPO DE BENEFICIARIOS:

- Oficina de Control Interno
- Contraloría General de la Republica
- Organismos Gubernamentales
- Usuarios, etc.

7. PRODUCTO O RESULTADO OBTENIDO:

- Documentos Archivados en metros lineales

5.3.5. GERENCIA REGIONAL DE PLANEAMIENTO, PRESUPUESTO Y ACONDICIONAMIENTO TERRITORIAL

5.3.6. SUB GERENCIA DE COOPERACIÓN TÉCNICA Y PLANEAMIENTO

I. CODIGO /NOMBRE DE LA ACTIVIDAD O PROYECTO

CICLO DE CAPACITACIONES EN COOPERACIÓN INTERNACIONAL



II. DESCRIPCIÓN DE LA ACTIVIDAD O PROYECTO

Dinamizar y fortalecer la gestión de la Cooperación Internacional articulado con el Plan de Desarrollo Regional Concertado Junín, a efectos de obtener alternativas de financiamiento para los proyectos de inversión.

III. LOCALIZACIÓN

| Región | Provincia (S) | Distrito (S) | Centros Poblados |
|--------|-----------------|----------------|------------------|
| Junín | Multiprovincial | Multidistrital | |

IV. PRESUPUESTO

| Programado (PIM) | Ejecutado (Devengado al 31.12.17) | % Avance |
|------------------|-----------------------------------|----------|
| 8,000.00 | 8,000.00 | 100 |

V. META FÍSICA

| Programada | Ejecutado (al 31.12.17) | % Avance |
|------------|--------------------------|----------|
| 03 | 03 | 100 |

VI. NÚMERO Y TIPO DE BENEFICIARIOS

1'300,000 habitantes. La población en general.

VII. PRODUCTOS O RESULTADOS OBTENIDOS

- Formalización de Instituciones sin fines de lucro.
- Presentación de proyectos por ONGs con financiamiento de la CTI.
- Articulación de Instituciones Públicas y Gobiernos Locales con la Cooperación Internacional para percepción de donaciones.
- Gestión de donaciones para el sector salud.

I. CODIGO /NOMBRE DE LA ACTIVIDAD O PROYECTO

Programa de envío de Voluntarios Coreanos al Perú



II. DESCRIPCIÓN DE LA ACTIVIDAD O PROYECTO

Postular a la convocatoria de la Cooperación Coreana; para contar con Profesionales en los sectores de Educación, Salud, Agricultura y Energía Mecánica; sin ocasionar costo al erario regional. Los temas específicos son: Computación e Informática, mecánica automotriz, ingeniería de sistemas, educación inicial, educación primaria, educación física, idioma coreano, taekwondo, fisioterapia, arte, música, marketing, entre otras.

III. LOCALIZACIÓN

| Región | Provincia (S) | Distrito (S) | Centros Poblados |
|--------|-----------------|----------------|------------------|
| Junín | Multiprovincial | Multidistrital | |

IV. PRESUPUESTO

| Programado (PIM) | Ejecutado (Devengado al 31.12.17) | % Avance |
|------------------|-----------------------------------|----------|
| _ 0 _ | _ 0 _ | _ 0 _ |

V. META FÍSICA

| Programada | Ejecutado (al 31.12.17) | % Avance |
|------------|--------------------------|----------|
| 04 | 04 | 100 |

VI. NÚMERO Y TIPO DE BENEFICIARIOS

Estudiantes y deportistas de los diferentes niveles educativos.

VII. PRODUCTOS O RESULTADOS OBTENIDOS

- Inculcar disciplina deportiva en los jóvenes.
- Transferencia tecnológica a estudiantes de Institutos de Educación Superior.
- Fortalecimiento del Área de Idiomas de Universidades.

I. CODIGO /NOMBRE DE LA ACTIVIDAD O PROYECTO

Implementación de Registros de ONGs, ENIEX y Expedientes Evaluados - CTI en el ámbito regional de Junín



II. DESCRIPCIÓN DE LA ACTIVIDAD O PROYECTO

Implementar el Registro de Organizaciones No Gubernamentales de Desarrollo (ONGD), Organizaciones No Gubernamentales Extranjeras (ENIEX) y de expedientes evaluados relacionados a la Cooperación Técnica Internacional en el ámbito regional de Junín

III. LOCALIZACIÓN

| Región | Provincia (S) | Distrito (S) | Centros Poblados |
|--------|-----------------|----------------|------------------|
| Junín | Multiprovincial | Multidistrital | |

IV. PRESUPUESTO

| Programado (PIM) | Ejecutado (Devengado al 31.12.17) | % Avance |
|------------------|-----------------------------------|----------|
| 18 000 | 18 000 | 100 |

V. META FÍSICA

| Programada | Ejecutado (al 31.12.17) | % Avance |
|------------|--------------------------|----------|
| 15 | 20 | 100 |

VI. NÚMERO Y TIPO DE BENEFICIARIOS

Estudiantes y deportistas.

VII. PRODUCTOS O RESULTADOS OBTENIDOS

- Inculcar disciplina deportiva en los jóvenes.
- Transferencia tecnológica a estudiantes de Institutos de Educación Superior.
- Fortalecimiento del Área de Idiomas de Universidades.

I. CODIGO /NOMBRE DE LA ACTIVIDAD O PROYECTO

Proceso del Presupuesto Participativo Regional Basado en Resultados 2018.



II. DESCRIPCIÓN DE LA ACTIVIDAD O PROYECTO

El Presupuesto Participativo Basado en Resultados, es un proceso que fortalece las relaciones Estado - Sociedad, mediante el cual se definen las prioridades sobre las acciones o proyectos de inversión a implementar en el nivel de Gobierno Regional o Gobierno Local, se desarrolló de manera descentralizada en las 09 provincias.

III. LOCALIZACIÓN

| Región | Provincia (S) | Distrito (S) | Centros Poblados |
|--------|---------------|--------------|------------------|
| JUNIN | TODAS | TODOS | TODOS |

IV. PRESUPUESTO

| Programado (PIM) | Ejecutado (Devengado al 31.12.17) | % Avance |
|------------------|-----------------------------------|----------|
| 13,786.00 | 13,786.00 | 100% |

V. META FÍSICA

| Programada | Ejecutado (al 31.12.17) | % Avance |
|------------|--------------------------|----------|
| 01 | 01 | 100% |

VI. NÚMERO Y TIPO DE BENEFICIARIOS

Instituciones Educativas, agricultores, sociedad civil organizada y población en general.

VII. PRODUCTOS O RESULTADOS OBTENIDOS

Proyectos de inversión pública priorizados para el ejercicio fiscal 2018,

I. CODIGO /NOMBRE DE LA ACTIVIDAD O PROYECTO

Audiencia Pública Regional de Rendición de Cuentas.



II. DESCRIPCIÓN DE LA ACTIVIDAD O PROYECTO

La rendición de cuentas es el acto mediante el cual las autoridades y funcionarios/as de los gobiernos regionales y locales se dirigen a la ciudadanía para mostrar los avances, dificultades y resultados de su gestión en el logro de los objetivos de desarrollo y la mejora de la calidad de vida de la gente.

III. LOCALIZACIÓN

| Región | Provincia (S) | Distrito (S) | Centros Poblados |
|--------|---------------|--------------|------------------|
| JUNIN | TODAS | TODOS | TODOS |

IV. PRESUPUESTO

| Programado (PIM) | Ejecutado (Devengado al 31.12.17) | % Avance |
|------------------|-----------------------------------|----------|
| 10,300.00 | 10,300.00 | 100% |

V. META FÍSICA

| Programada | Ejecutado (al 31.12.17) | % Avance |
|------------|--------------------------|----------|
| 02 | 02 | 100% |

VI. NÚMERO Y TIPO DE BENEFICIARIOS

124 distritos de la Región Junín, población en general

VII. PRODUCTOS O RESULTADOS OBTENIDOS

Población informada con indicadores de los logros y resultados conseguidos, así como la documentación respectiva y también sobre el manejo de los recursos económicos del Estado.

I. CODIGO /NOMBRE DE LA ACTIVIDAD O PROYECTO

Instalación del Consejo de Coordinación Regional 2017 – 2019 - CONCOREJ



II. DESCRIPCIÓN DE LA ACTIVIDAD O PROYECTO

El Consejo de Coordinación Regional

(CCR) creada por Ley N° 27867 Ley Orgánica de Gobiernos Regionales y su modificatoria mediante Ley N° 27902, es un órgano consultivo y de **coordinación** del Gobierno **Regional** con las municipalidades y Sociedad Civil.

III. LOCALIZACIÓN

| Región | Provincia (S) | Distrito (S) | Centros Poblados |
|--------|---------------|--------------|------------------|
| JUNIN | TODAS | TODOS | TODOS |

IV. PRESUPUESTO

| Programado (PIM) | Ejecutado (Devengado al 31.12.17) | % Avance |
|-----------------------|-----------------------------------|----------|
| 7,560.00 (proyectado) | 7,560.00 | 100% |

V. META FÍSICA

| Programada | Ejecutado (al 31.12.17) | % Avance |
|------------|--------------------------|----------|
| 01 | 01 | 100% |

VI. NÚMERO Y TIPO DE BENEFICIARIOS

12 Organizaciones de Sociedad Civil (Plenos e invitados) con representación en el Consejo de Coordinación Regional de Junín - CONCOREJ

VII. PRODUCTOS O RESULTADOS OBTENIDOS

- Formalización de Instituciones sin fines de lucro.
- Presentación de proyectos por ONGs con financiamiento de la CTI.
- Articulación de Instituciones Públicas y Gobiernos Locales con la Cooperación Internacional para percepción de donaciones.

I. CODIGO /NOMBRE DE LA ACTIVIDAD O PROYECTO

Proceso de Elaboración del Plan Operativo Institucional 2018



II. DESCRIPCIÓN DE LA ACTIVIDAD O PROYECTO:

El Proceso de Formulación del Plan Operativo Institucional constituye un avance fundamental en la modernización de la Gestión Pública. Está incorporado el pensamiento prospectivo y estratégico vinculando la Visión a futuro de la región y sus provincias con los recursos necesarios para alcanzarlos.

III. LOCALIZACIÓN:

| Región | Provincia (S) | Distrito (S) | Centros Poblados |
|--------|---------------|--------------|------------------|
| JUNIN | TODAS | TODOS | TODOS |

IV. PRESUPUESTO:

| Programado (PIM) | Ejecutado (Devengado al 31.12.17) | % Avance |
|------------------|-----------------------------------|----------|
| 27,472.48 | 27,472.48 | 100 % |

V. META FÍSICA

| Programada | Ejecutado (al 31.12.17) | % Avance |
|------------|--------------------------|----------|
| 01 | 01 | 100 % |

VI. NÚMERO Y TIPO DE BENEFICIARIOS

Se avanzó en un 100% y los beneficiarios son la población del departamento de Junín e instituciones públicas y privadas.

VII. PRODUCTOS O RESULTADOS OBTENIDOS

Con RGGR N° 312-2017-GR-JUNÍN/GGR se aprueba el Plan Operativo Institucional del 2018 del Gobierno Regional de Junín.

I. NOMBRE DE LA ACTIVIDAD:

Gestionar y promover la ejecución de proyectos viales interdepartamentales a favor de la población de la Mancomunidad Regional Pacífico Centro Amazónica

II. DESCRIPCIÓN DE LA ACTIVIDAD:

La gestión del proyecto de Autopista Central de Cuatro Carriles tramo: “Huaycán – Cieneguilla – Santiago de Tuna – San Andrés de Tupicocha – San Damián – Yuracmayo – Yauli – Pachachaca – Emp. PE 22”, considera un trazo y un diseño totalmente diferente a la actual carretera central y cuya longitud se ha estimado en 174 km. Evitará cruzar las poblaciones urbanas y centros poblados en su trayecto, tendrá un ancho de 20 m, con separador de 1.60 m en el centro de la autopista, que permitirá una velocidad de 90 km/hora.



III. LOCALIZACIÓN:

| REGIONES | PROVINCIAS | DISTRITOS | CENTROS POBLADOS |
|--------------|---------------------------------|---|--|
| Lima - Junín | Lima - Huarochirí - Yauli | Cieneguilla – Ate Vitarte - Antioquia - Santiago de Tuna – San Andrés de Tupicocha – San Damián – San Mateo – Yauli – Huay Huay – La Oroya | Los centros ubicados en las Coordenadas UTM inicio: 296630m E- 8663222 ms. Coordenadas UTM final: 390879me-8714950 ms |

IV. PRESUPUESTO:

| Programado (PIM) | Ejecutado (Devengado al 31.12.17) | % Avance |
|------------------|-----------------------------------|----------|
| 20,000 | 20,000 | 100 |

V. META FISICA:

| Programada | Ejecutado (al 31.12.17) | % Avance |
|------------|--------------------------|----------|
| 1 Gestión | 1 | 100 |

VI. NÚMERO Y TIPO BENEFICIARIOS:

El número de beneficiarios es la población de la Macro Región Centro:

| | | |
|-----------------|------------------|-------------|
| Huancavelica | 498,556 | hab. |
| Junín | 1'360,382 | hab. |
| Pasco | 306,576 | hab. |
| Lima Provincias | 954,024 | hab. |
| Huánuco | 867,227 | hab. |
| Ucayali | <u>500,543</u> | <u>hab.</u> |
| TOTAL | 4'487,308 | hab. |

VII. PRODUCTO O RESULTADO OBTENIDO:

Se logró gestionar el financiamiento para el inicio del estudio de pre inversión reforzado de la nueva carretera central de cuatro carriles.



I. NOMBRE DE LA ACTIVIDAD:

Segunda Cumbre de Regiones por el Bicentenario de la Independencia del Perú.

II. DESCRIPCIÓN DE LA ACTIVIDAD:

Planificar, organizar y liderar el desarrollo de las diversas acciones de carácter cultural, social, económico, ambiental e institucional a desarrollarse a nivel nacional, regional y local, para la Conmemoración del Bicentenario de la Independencia del Perú y América, desde el 2021 al 2024, que permita superar la pobreza y exclusión social del Perú, en coordinación estrecha con la “**Comisión Multisectorial de Naturaleza Temporal, Encargada de Formular la Agenda de Conmemoración del Bicentenario de la Independencia del Perú**”, conformada por el Gobierno Nacional y la “**Comisión Bicentenario de Congreso de la República del Perú**”

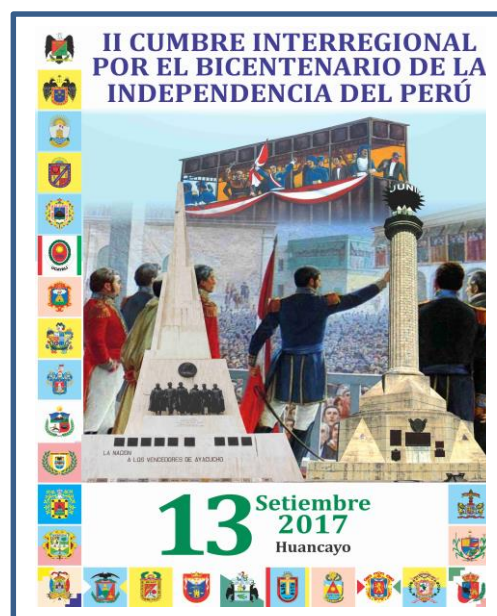

III. LOCALIZACIÓN:

| REGIONES | PROVINCIAS | DISTRITOS | CENTROS POBLADOS |
|--|------------------------------|----------------------------|------------------|
| Lima – Junín – Ayacucho – Arequipa – Huánuco – Huancavelica – Ica - Apurímac | Huaura - Junín - Huamanga | Huaura - Junín - Quinua | |

IV. PRESUPUESTO:

| Programado (PIM) | Ejecutado (Devengado al 31.12.17) | % Avance |
|------------------|-----------------------------------|----------|
| 17,000 | 17,000 | 100 |

V. META FISICA:

| Programada | Ejecutado (al 31.12.17) | % Avance |
|--------------------------|--------------------------|----------|
| 1 Reunión de Autoridades | 1 | 100 |

VI. NÚMERO Y TIPO BENEFICIARIOS:

El número de beneficiarios es la población de la Región Junín:
1'360,382 habitantes

VII. PRODUCTO O RESULTADO OBTENIDO:

Constitución de la “Comisión Interregional por el Bicentenario de la Independencia del Perú”.

5.3.7. SUB GERENCIA DE PRESUPUESTO Y TRIBUTACIÓN

I. CÓDIGO / NOMBRE DE LA ACTIVIDAD O PROYECTO

PLANEAMIENTO Y PRESUPUESTO

II. DESCRIPCIÓN DE LA ACTIVIDAD O PROYECTO

Conjunto de actividades y tareas que se desarrollan en el marco del proceso presupuestario tales como: la Programación, Formulación, Aprobación, Evaluación y Control del Presupuesto Institucional.

III. LOCALIZACIÓN:

| Región | Provincia (S) | Distrito (S) | Centros Poblados |
|--------|---------------|--------------|------------------|
| JUNIN | Huancayo | Huancayo | |

IV. PRESUPUESTO:

| Programado (PIM) | Ejecutado (Devengado al 31.12.17) | % Avance |
|------------------|-----------------------------------|----------|
| 693,027 | 693,024 | 100 |

V. META FÍSICA

| Programada | Ejecutado (al 31.12.17) | % Avance |
|------------|--------------------------|----------|
| 1,626 | 1,625.99 | 100 |

VI. NÚMERO Y TIPO BENEFICIARIOS

25 unidades ejecutoras

VII. PRODUCTOS O RESULTADOS OBTENIDOS

- CONCILIACIÓN Y CIERRE DEL MARCO PRESUPUESTAL Y EJECUCIÓN 2016
- CONCILIACIÓN DEL MARCO LEGAL DE PRESUPUESTO AL I SEMESTRE 2017
- EVALUACIÓN ANUAL DEL PRESUPUESTO INSTITUCIONAL 2016
- PROGRAMACIÓN Y FORMULACIÓN DEL PRESUPUESTO INSTITUCIONAL PARA EL AÑO 2018.

5.3.8. SUB GERENCIA DE ACONDICIONAMIENTO TERRITORIAL

I. CODIGO / NOMBRE DE LA ACTIVIDAD:
PROPUESTA TÉCNICO DE SANEAMIENTO Y ORGANIZACIÓN TERRITORIAL DE LA PROVINCIA DE JUNÍN.



II. DESCRIPCION DE LA ACTIVIDAD O

PROYECTO:

Esta actividad está orientada a Sanear los límites políticos administrativo de la Provincia de Junín y de sus 04 distritos; así como organizar el espacio territorial de nivel provincial, que permita a las autoridades locales ejercer una adecuada gestión política administrativa para el desarrollo.

III. LOCALIZACION:

| REGIÓN | PROVINCIA | DISTRITOS | CENTROS POBLADOS |
|--------|-----------|--------------------------------------|------------------|
| Junín | Junín | Junín, Ondores, Carhuamayo, Uculmayo | 240 |

IV. PRESUPUESTO:

| Programado (PIM) | Ejecutado (devengado al 31.12.17) | % Avance |
|------------------|-----------------------------------|----------|
| S/.71159 | S/.74,164 | 104.22% |

V. META FISICA:

| Programada (acciones) | Ejecutado (al 31.12.17) | % Avance |
|-----------------------|-------------------------|----------|
| 17 | 33 | 194.12% |

VI. NUMERO Y TIPO DE BENEFICIARIOS:

Población de la Provincia de Junín (28,961 hab.) y autoridades locales.

VII. PRODUCTOS O RESULTADOS OBTENIDOS:

- Reunión de Apertura del proceso de Saneamiento y Organización Territorial de la Provincia de Junín y Firma de Acta de Compromiso para el acuerdo de límites.
- Se realizaron 04 reuniones de Sensibilización en Demarcación Territorial en los distritos de la Provincia de Junín y 03 reuniones de Sensibilización en Demarcación y Organización Territorial en la Provincia de Tarma.
- Suscripción de Actas de Acuerdo de Límites Interdistritales: Junín – Uculmayo, Junín - Ondores, Junín – Carhuamayo, Carhuamayo - Uculmayo.

- Expediente de Recategorización del centro poblado de Carhuamayo capital del distrito de Carhuamayo.



I. CODIGO / NOMBRE DE LA ACTIVIDAD:

EXPEDIENTE DE SEANAMIENTO Y ORGANIZACION TERRITORIAL DE LA PROVINCIA DE SATIPO.



II. DESCRIPCION DE LA ACTIVIDAD O PROYECTO:

Lograr el Saneamiento y Organización Territorial de la **Provincia** de Satipo y de sus 09 distritos mediante los mecanismos y acciones reguladas en la normatividad vigente en materia de Demarcación y Organización Territorial.

III. LOCALIZACION:

| Región | Provincia | Distritos | Centros Poblados |
|--------|-----------|--------------|------------------|
| Junín | Satipo | 09 distritos | |

IV. PRESUPUESTO:

| Programado (PIM) | Ejecutado (devengado al 31.12.17) | % Avance |
|------------------|-----------------------------------|----------|
| S/. 61,277 | S/. 69,077.00 | 112.73 |

V. META FISICA:

| Programada (acciones) | Ejecutado (al 31.12.17) | % Avance |
|-----------------------|-------------------------|----------|
| 19 | 15 | 78.95 |

VI. NUMERO Y TIPO DE BENEFICIARIOS:

Población de la Provincia de Satipo (193,872 hab.) y autoridades locales.

VII. PRODUCTOS O RESULTADOS OBTENIDOS:

- Estudio Socioeconómico para analizar la jurisdiccionalidad de los distritos de Satipo, Llaylla y Río Tambo.
- Formulación de 03 Estudios Específicos a Nivel Distrital de Satipo, Llaylla y Río Tambo.
- Estudio Específico para la anexión territorial de los centros poblados de Nazca y C.N. Teoría, del distrito de Llaylla,

I. CODIGO / NOMBRE DE LA ACTIVIDAD:
ESTUDIO DE DIAGNOSTICO Y ZONIFICACION DE LA PROVINCIA DE JAUJA



II. DESCRIPCION DE LA ACTIVIDAD O PROYECTO:

Formulación del Estudio de Diagnóstico y Zonificación Territorial de la Provincia de Jauja, que servirá como instrumento para el proceso de Saneamiento y Organización del territorio en el ámbito provincial de Jauja y sus 34 distritos.

III. LOCALIZACION:

| Región | Provincia | Distritos | Centros Poblados |
|--------|-----------|--------------|------------------|
| Junín | Jauja | 34 Distritos | |

IV. PRESUPUESTO:

| Programado (PIM) | Ejecutado (devengado al 31.12.17) | % Avance |
|------------------|-----------------------------------|----------|
| S/.36,649 | S/.38,149.00 | 104.09 |

V. META FISICA:

| Programada | Ejecutado (al 31.12.17) | % Avance |
|------------|-------------------------|----------|
| 10 | 10 | 100 |

VI. NUMERO Y TIPO DE BENEFICIARIOS:

Los 34 distritos de la Provincia de Jauja (82,084 hab.) y autoridades locales.

VII. PRODUCTOS O RESULTADOS OBTENIDOS:

- Se desarrolló un taller de sensibilización y apertura de proceso de Estudio de Diagnóstico y Zonificación de la provincia de Jauja.
- Recopilación de información socioeconómica de 12 distritos y datos georeferenciados de sus centros poblados de estos 12 distritos: Sincos, Leonor Ordoñez, Muqui, Muquiyauyo, Huaripampa, Apata, San Lorenzo, El Mantaro, Huamali, Ataura, Masma y Masma Chicche.

I. CODIGO / NOMBRE DE LA ACTIVIDAD: ACCIONES COYUNTURALES

II. DESCRIPCION DE LA ACTIVIDAD O PROYECTO:

Implementación de acciones orientadas a solucionar en el corto plazo solicitudes de Demarcación Territorial no programadas en el año, con la finalidad de dar solución a controversias de límites territoriales y evitar conflictos de orden social dentro del departamento de Junín.



III. LOCALIZACION:

| Región | Provincia | Distritos | Centros Poblados |
|--------|--------------|---------------|------------------|
| Junín | 9 Provincias | 124 distritos | |

IV. PRESUPUESTO:

| Programado (PIM) | Ejecutado (devengado al 31.12.17) | % Avance |
|------------------|-----------------------------------|----------|
| S/. 57,472.00 | S/. 72,807.00 | 112.73 |

V. META FISICA:

| Programada (acciones) | Ejecutado (al 31.12.17) | % Avance |
|-----------------------|-------------------------|----------|
| 12 | 12 | 100 |

VI. NUMERO Y TIPO DE BENEFICIARIOS:

Población del Departamento de Junín (1350783 hab.)

VII. PRODUCTOS O RESULTADOS OBTENIDOS:

- Acciones de sensibilización a los pobladores de la zona de frontera en ámbito del Distrito de Rio Tambo-Provincia de Satipo.
- Se impulsó las acciones legales de defensa del territorio departamental respecto a los límites con Cusco y Ucayali.
- Acuerdo Regional que Ampara el Acta de Acuerdo de Limites Interdepartamentales entre los Departamentos de Junín – Ayacucho.
- Realización de siete (07) talleres de sensibilización en Demarcación Territorial en las Provincias de Junín y Tarma.

5.3.9. SUB GERENCIA DE INVERSIÓN PÚBLICA

I. CODIGO / NOMBRE DE LA ACTIVIDAD O PROYECTO

Programación Multianual de Inversiones (PMI)
del Gobierno Regional de Junín de acuerdo a la
Normatividad Vigente - Decreto Legislativo N°

1252, que crea el Sistema Nacional De Programación Multianual y Gestión de
Inversiones y deroga la Ley N° 27293, Ley del Sistema Nacional de Inversión Pública.



II. DESCRIPCIÓN DE LA ACTIVIDAD O PROYECTO:

1. Programación Multianual de Inversiones a nivel Regional el marco del Sistema Nacional de Programación Multianual y Gestión de Inversiones.
 - a. Elaborar y actualizar el PMI del Gobierno Regional de Junín, en coordinación con las UF y UEI respectivas, presentándolo al Órgano Resolutivo para su aprobación, concordante a las políticas sectoriales nacionales.
 - b. Proponer al Órgano Resolutivo los criterios de priorización de la cartera de proyectos, incluidos aquellos en continuidad de inversiones, y las brechas identificadas, a considerarse en el PMI del Gobierno Regional de Junín.
 - c. Registrar a los órganos del Gobierno Regional de Junín que realizarán las funciones de UF y UEI, así como a sus Responsables, en el aplicativo que disponga la Dirección General de Programación Multianual de Inversiones.
 - d. Realizar el seguimiento de las metas de producto e indicadores de resultados previstos en el PMI del Gobierno Regional de Junín, monitorear el avance de la ejecución de las inversiones
2. Seguimiento a las inversiones, mediante el Comité de Seguimiento y Monitoreo de los Proyectos de Inversión del Gobierno Regional Junín, conformado mediante Resolución Ejecutiva Regional N° 746-2011-GR-JUNIN/PR y ratificada con R.E.R N° 771-2011-GR-JUNIN/PR.

III. LOCALIZACIÓN:

| Región | Provincia (S) | Distrito (S) | Centros Poblados |
|--------|------------------------|--------------|------------------|
| Junín | Huancayo Concepción | Todos | Todos |

| | | | |
|--|-------------|--|--|
| | Chanchamayo | | |
| | Jauja | | |
| | Junín | | |
| | Satipo | | |
| | Tarma | | |
| | Yauli | | |
| | Chupaca | | |

IV. PRESUPUESTO:

| Programado (PIM) | Ejecutado (Devengado al 31.12.17) | % Avance |
|------------------|-----------------------------------|----------|
| 104,500.00 | 100% | 100% |

V. META FÍSICA

| Programado | Ejecutado (al 31.12.17) | % Avance |
|------------|-------------------------|----------|
| 12.00 | 100% | 100% |

VI. NÚMERO Y TIPO DE BENEFICIARIOS:

Los Beneficiarios es la población de la región Junín en promedio de 1, 350,783 habitantes que conforman las nueve provincias y ciento veintitrés distritos de la Región.

VII. PRODUCTOS O RESULTADOS OBTENIDOS: DE ACUERDO AL SISTEMA NACIONAL DE PROGRAMACIÓN MULTIANUAL Y GESTIÓN DE INVERSIONES - DECRETO LEGISLATIVO N° 1252:

- ✓ ELABORACIÓN Y ACTUALIZACIÓN DE LA PROGRAMACIÓN MULTIANUAL DE INVERSIONES DEL GOBIERNO REGIONAL JUNIN:
 - Elaboración de la Programación Multianual de Inversiones en coordinación con la UF y UEI del Gobierno Regional Junín.

- Actualización de la Programación Multianual de Inversiones del Gobierno Regional Junín.
 - Formulación de criterios de priorización de la cartera de proyectos.
 - Capacitación en el Sistema de Programación Multianual y Gestión de Inversiones.
- ✓ SEGUIMIENTO DE LAS METAS PREVISTO EN EL PMI Y MONITOREO DE LA EJECUCIÓN DE INVERSIONES:
- Seguimiento de las metas de productos e indicadores de resultados previstos en el PMI.
 - Monitoreo del avance de la ejecución de las inversiones.
 - Seguimiento de las inversiones a ejecutarse dentro del PMI del Gobierno Regional de Junín.
- ✓ REGISTRO DE LOS ÓRGANOS DEL GOBIERNO REGIONAL DE JUNÍN QUE REALIZARÁN LAS FUNCIONES DE UF Y UEI, ASÍ COMO A SUS RESPONSABLES DESIGNADO POR EL ÓRGANO RESOLUTIVO.

5.3.10.OFICINA REGIONAL DE DESARROLLO INSTITUCIONAL Y TECNOLOGÍA DE LA INFORMACIÓN

1) NOMBRE DE LA ACTIVIDAD:

“MODIFICACION Y/O ACTUALIZACION DE LOS INSTRUMENTOS DE GESTION INSTITUCIONAL (ROF, CAP, TUPA) “.



Texto Único de Procedimiento
Administrativo

2) BREVE DESCRIPCIÓN DEL PROYECTO O ACTIVIDAD:

Se formularon y aprobaron Directivas internas con la finalidad de establecer normas y procedimientos para mejorar las acciones administrativas en el Gobierno Regional Junín.

3) LOCALIZACIÓN:

| Región | Provincia | Distritos | Centros Poblados |
|--------|-----------|-----------|------------------|
| Junín | Huancayo | Huancayo | |

4) PRESUPUESTO:

| Programado (PIM) | Ejecutado (devengado al 31.12.17) | % Avance |
|------------------|-----------------------------------|----------|
| S/. 60,500 | S/. 60,500 | 100 |

5) META FÍSICA:

| Programada | Ejecutado (al 31.12.17) | % Avance |
|------------|-------------------------|----------|
| 20 | 20 | 100 |

6) NÚMERO Y TIPO BENEFICIARIOS

Pobladores de la Región Junín.

7) PRODUCTO O RESULTADO OBTENIDO

Eficiencia de la gestión administrativa del GRJ y la mejora continua de la calidad de servicio al ciudadano.

I. NOMBRE DE LA ACTIVIDAD:

“MANTENIMIENTO DE APLICATIVOS INFORMÁTICOS”.



II. BREVE DESCRIPCIÓN DEL PROYECTO O ACTIVIDAD:

- SISPO, SIGA, SIAF, SISGEDO, SIAR, SAMDI, Sistema de Visitas.
- Sistema de aplicación móvil que brinda el servicio de información general del GRJ.
- Página Institucional:
 - ✓ Web Institucional de la Dirección Regional de Comercio Exterior y Turismo.
 - ✓ Web Institucional de la Dirección Regional de Archivo
 - ✓ Web Institucional del Programa de Alfabetización
 - ✓ Web Institucional de la DREM

III. LOCALIZACIÓN:

| Región | Provincia | Distritos | Centros Poblados |
|--------|-----------|-----------|------------------|
| Junín | Huancayo | Huancayo | |

IV. PRESUPUESTO:

| Programado (PIM) | Ejecutado (devengado al 31.12.17) | % Avance |
|------------------|-----------------------------------|----------|
| S/. 20,000 | S/. 20,000 | 100 |

V. META FÍSICA:

| Programada | Ejecutado (al 31.12.17) | % Avance |
|------------|-------------------------|----------|
| 12 | 12 | 100 |

VI. NÚMERO Y TIPO BENEFICIARIOS

- a. Funcionarios de la Sede Central del GRJ

VII. PRODUCTO O RESULTADO OBTENIDO

Sistemas Informáticos actualizados al servicio de los usuarios del GRJ.

I. NOMBRE DE LA ACTIVIDAD:

“MANTENIMIENTO PREVENTIVO Y CORRECTIVO DE EQUIPOS INFORMÁTICOS Y EQUIPOS DE RED”.

II. BREVE DESCRIPCIÓN DEL PROYECTO O ACTIVIDAD:

El mantenimiento preventivo y correctivo de hardware en más 450 equipos de cómputo de la Sede central del GRJ.

III. LOCALIZACIÓN:

| Región | Provincia | Distritos | Centros Poblados |
|--------|-----------|-----------|------------------|
| Junín | Huancayo | Huancayo | |

IV. PRESUPUESTO:

| Programado (PIM) | Ejecutado (devengado al 31.12.17) | % Avance |
|------------------|-----------------------------------|----------|
| S/. 15,000 | S/. 15,000 | 100 |

V. META FÍSICA:

| Programada | Ejecutado (al 31.12.17) | % Avance |
|------------|-------------------------|----------|
| 4 | 4 | 100 |

VI. NÚMERO Y TIPO BENEFICIARIOS

Equipos de cómputo en buen estado para el uso de los usuarios de la sede central.

VII. PRODUCTO O RESULTADO OBTENIDO

Sistemas Informáticos actualizados al servicio de los usuarios del GRJ

I. NOMBRE DE LA ACTIVIDAD:

“ADMINISTRACIÓN DEL PORTAL WEB Y PORTAL TRANSPARENCIA “.

II. BREVE DESCRIPCIÓN DEL PROYECTO O ACTIVIDAD:

- a. La actualización de los documentos normativos se efectúa diariamente en el portal web
- b. Se implementó nuevos enlaces y páginas de los diferentes eventos que organiza el Gobierno Regional de Junín.
- c. Se actualiza mensualmente los datos para el portal de transparencia estándar.
- d. Se implementó las páginas web de las direcciones regionales externas del Gobierno Regional de Junín.



III. LOCALIZACIÓN:

| Región | Provincia | Distritos | Centros Poblados |
|--------|-----------|-----------|------------------|
| Junín | Huancayo | Huancayo | |

IV. PRESUPUESTO:

| Programado (PIM) | Ejecutado (devengado al 31.12.17) | % Avance |
|------------------|-----------------------------------|----------|
| S/. 17,000 | S/. 17,000 | 100 |

V. META FÍSICA:

| Programada | Ejecutado (al 31.12.17) | % Avance |
|------------|-------------------------|----------|
| 400 | 300 | 80 |

VI. NÚMERO Y TIPO BENEFICIARIOS

Funcionarios de la sede Central del GRJ.

VII. PRODUCTO O RESULTADO OBTENIDO

Dar a conocer la legitimidad de la información gubernamental de la Región Junín.

1) NOMBRE DE LA ACTIVIDAD:

“IMPLEMENTACIÓN DE SISTEMAS INFORMÁTICOS”.



2) BRVE DESCRIPCION DEL PROYECTO O ACTIVIDAD:

Se elaboró e implementó los sistemas de información como el servicio de correo, sistema de inventarios, sistema de acuerdos.

3) LOCALIZACIÓN

| Región | Provincia | Distritos | Centros Poblados |
|--------|-----------|-----------|------------------|
| Junín | Huancayo | Huancayo | |

4) PRESUPUESTO:

| Programado (PIM) | Ejecutado (devengado al 31.12.17) | % Avance |
|------------------|-----------------------------------|----------|
| S/. 57,814 | S/. 57,814 | 100 |

5) META FISICA:

| Programada | Ejecutado (al 31.12.17) | % Avance |
|------------|-------------------------|----------|
| 6 | 6 | 100 |

6) NÚMERO Y TIPO BENEFICIARIOS

- a. Funcionarios de la sede Central del GRJ.

7) PRODUCTO O RESULTADO OBTENIDO

Sistemas de información ágiles que contribuye la automatización de los procesos internos del GRJ. .

5.3.11. OFICINA DE RECURSOS HUMANOS

I. CODIGO / NOMBRE DE LA ACTIVIDAD O PROYECTO

CONVENCION DE LÍDERES

II. DESCRIPCION DE LA ACTIVIDAD O PROYECTO

Dirige el trabajo de sus colaboradores, desarrollando su potencial y la colaboración entre ellos, utilizando para tal fin, los distintos modelos de liderazgo y herramientas de gestión de personas. Asimismo establece las conductas a desarrollar para la dirección de personas y equipos y aplicar los diferentes estilos de liderazgo con sus colaboradores.



III. LOCALIZACION

| Región | Provincia(S) | Distrito(S) | Centros Poblados |
|--------|--------------|-------------|------------------|
| JUNIN | HUANCAYO | HUANCAYO | --- |

IV. PRESUPUESTO

| Programado | Ejecutado(Devengado al 31.12.17) | % Avance |
|------------|----------------------------------|----------|
| 0.00 | 0.00 | 100% |

*Dicha actividad se realizó con el 100% de financiamiento por parte del MEF

V. META FISICA

| Programado | Ejecutado(Devengado al 31.12.17) | % Avance |
|------------|----------------------------------|----------|
| 15 | 15 | 100% |

VI. NUMERO Y TIPO DE BENEFICIARIOS

Con la participación de 15 Servidores de la Sede del Gobierno Regional Junín

VII. PRODUCTOS O RESULTADO OBTENIDOS

Conocimiento del FEEDBACK como herramienta de gestión para alcanzar metas con desempeño de manera efectiva.

I. CODIGO / NOMBRE DE LA ACTIVIDAD O PROYECTO

TALLER DE NEGOCIACION



II. DESCRIPCION DE LA ACTIVIDAD O PROYECTO

Proceso de lograr aceptación de ideas, propósitos e intereses, buscando el mejor resultado posible, de tal manera que todas las partes sean beneficiadas identificando las barreras de la negociación y los procesos de negociación.

III. LOCALIZACION

| Región | Provincia(S) | Distrito(S) | Centros Poblados |
|--------|--------------|-------------|------------------|
| JUNIN | HUANCAYO | HUANCAYO | --- |

IV. PRESUPUESTO

| Programado | Ejecutado(Devengado al 31.12.17) | % Avance |
|------------|----------------------------------|----------|
| 0.00 | 0.00 | 100% |

*Dicha actividad se realizó con el 100% de financiamiento por parte del MEF

V. META FISICA

| Programado | Ejecutado(Devengado al 31.12.17) | % Avance |
|------------|----------------------------------|----------|
| 8 | 8 | 100% |

VI. NUMERO Y TIPO DE BENEFICIARIOS

Con la participación de 8 Funcionarios de la Sede del Gobierno Regional Junín

VII. PRODUCTOS O RESULTADO OBTENIDOS

Conocimiento del proceso de negociación (antes, durante y después) con la finalidad de preparar la lista de propuestas que podrían ofrecer.

- I. CODIGO / NOMBRE DE LA ACTIVIDAD O PROYECTO**
- CURSO “NORMAS Y APLICATIVOS CONTABLES Y SISTEMAS ADMINISTRATIVOS”**



II. DESCRIPCION DE LA ACTIVIDAD O PROYECTO

El curso tiene la finalidad de Brindar capacitación especializada a los participantes en los temas de: Presupuesto de gastos bajo el enfoque de resultados, Revaluación de edificios y terrenos y modificación de la vida útil, Programación de Calendario de Pago, operaciones recíprocas y transferencias financieras y gestión de recursos públicos teniendo la finalidad de fortalecer los conocimientos de los servidores de las entidades

III. LOCALIZACION

| Región | Provincia(S) | Distrito(S) | Centros Poblados |
|--------|--------------|-------------|------------------|
| JUNIN | HUANCAYO | HUANCAYO | --- |

IV. PRESUPUESTO

| Programado | Ejecutado(Devengado al 31.12.17) | % Avance |
|------------|----------------------------------|----------|
| 0.00 | 0.00 | 100% |

*Dicha actividad se realizó con el 100% de financiamiento por parte del MEF

V. META FISICA

| Programado | Ejecutado(Devengado al 31.12.17) | % Avance |
|------------|----------------------------------|----------|
| 103 | 103 | 100% |

VI. NUMERO Y TIPO DE BENEFICIARIOS

Con la Participación de 103 servidores de las 26 Unidades Ejecutoras del Gobierno Regional Junín con la participación del personal de Presupuesto, Contabilidad, Tesorería y patrimonio.

VII. PRODUCTOS O RESULTADO OBTENIDOS

Lograr que los participantes, actúen con probidad durante el desempeño de su función.

I. CODIGO / NOMBRE DE LA ACTIVIDAD O PROYECTO

REUNION DE TRABAJO PARA LA APROBACIÓN DEL REGLAMENTO INTERNO DEL SERVICIO CIVIL DE CONTROL DE ASISTENCIA Y PERMANENCIA



II. DESCRIPCION DE LA ACTIVIDAD O PROYECTO

La reunión de trabajo tiene la finalidad como instrumento de gestión de asegurar un procedimiento administrativo y de acuerdo a los lineamientos y acciones del sistema de personal; igualmente, garantizar la puntualidad, la asistencia y permanencia y reconocer los estímulos respectivos de los recursos humanos del Gobierno Regional Junín

III. LOCALIZACION

| Región | Provincia(S) | Distrito(S) | Centros Poblados |
|--------|--------------|-------------|------------------|
| JUNIN | HUANCAYO | HUANCAYO | --- |

IV. PRESUPUESTO

| Programado | Ejecutado(Devengado al 31.12.17) | % Avance |
|------------|----------------------------------|----------|
| 0.00 | 0.00 | 100% |

***Dicha actividad se realizó con la participación del Sub Director de Recursos Humanos y con el responsable de la Coordinación de Escalafón.**

V. META FISICA

| Programado | Ejecutado(Devengado al 31.12.17) | % Avance |
|------------|----------------------------------|----------|
| 27 | 27 | 100% |

VI. NUMERO Y TIPO DE BENEFICIARIOS

Con la Participación de 27 responsables de cada Oficina de Recursos Humanos de cada Unidad Ejecutora del Gobierno Regional Junín.

VII. PRODUCTOS O RESULTADO OBTENIDOS

De regular el adecuado control de la asistencia y permanencia de los Recursos Humanos en el ámbito del Gobierno Regional Junín.

I. CODIGO / NOMBRE DE LA ACTIVIDAD O PROYECTO

**HERRAMIENTA DE GESTION
ADMINISTRATIVA Y GERENCIAL PARA
SECRETARIAS**



II. DESCRIPCION DE LA ACTIVIDAD O PROYECTO

Capacitar a los asistentes de Alta Dirección maximizando sus conocimientos relacionados con los diferentes procesos de la gestión pública, de acuerdo a las nuevas tendencias de las disciplinas de colaboración con las actividades administrativas y gerenciales.

III. LOCALIZACION

| Región | Provincia(S) | Distrito(S) | Centros Poblados |
|--------|--------------|-------------|------------------|
| JUNIN | HUANCAYO | HUANCAYO | --- |

IV. PRESUPUESTO

| Programado | Ejecutado(Devengado al 31.12.17) | % Avance |
|------------|----------------------------------|----------|
| 6200.00 | 6200.00 | 100% |

V. META FISICA

| Programado | Ejecutado(Devengado al 31.12.17) | % Avance |
|------------|----------------------------------|----------|
| 70 | 46 | 66% |

VI. NUMERO Y TIPO DE BENEFICIARIOS

Con la Participación de 46 secretarias de las distintas dependencias del Gobierno Regional Junín.

VII. PRODUCTOS O RESULTADO OBTENIDOS

Actualizar los conocimientos de los participantes en los diferentes procesos de la gestión pública, en una forma integral y práctica de la realidad nacional, que les permita una participación activa en sus organizaciones.

I. CODIGO / NOMBRE DE LA ACTIVIDAD O PROYECTO

CURSO DE CAPACITACION MODULO DE TESORERIA DEL SIGA-MEF



II. DESCRIPCION DE LA ACTIVIDAD O PROYECTO

Capacitar y guiar a los distintos Usuarios y Operadores del Módulo de Tesorería - SIGA, en el registro de la información y aplicación de los procedimientos para la asignación, otorgamiento y rendición de cuentas de Pasajes y Viáticos dentro y fuera del territorio nacional; asimismo, en la gestión de la Caja General y Caja Chica, seguimiento de las garantías asociadas a los contratos y generación de las declaraciones del Registro de Compras, Retenciones y Detracciones de comprobantes de pago que se informan a la Sunat.

III. LOCALIZACION

| Región | Provincia(S) | Distrito(S) | Centros Poblados |
|--------|--------------|-------------|------------------|
| JUNIN | HUANCAYO | HUANCAYO | --- |

IV. PRESUPUESTO

| Programado | Ejecutado(Devengado al 31.12.17) | % Avance |
|------------|----------------------------------|----------|
| 0.00 | 0.00 | 100% |

*Dicha actividad se realizó con la participación del residente del SIGA.

V. META FISICA

| Programado | Ejecutado(Devengado al 31.12.17) | % Avance |
|------------|----------------------------------|----------|
| 87 | 59 | 68% |

VI. NUMERO Y TIPO DE BENEFICIARIOS

Con la Participación de 59 servidores de las distintas dependencias del Gobierno Regional Junín.

VII. PRODUCTOS O RESULTADO OBTENIDOS

Actualización de sus conocimientos del módulo de tesorería – SIGA MEF para la aplicación de los procedimientos que debe realizar cada responsable.

I. CODIGO / NOMBRE DE LA ACTIVIDAD O PROYECTO

CURSO TALLER "CULTURA ORGANIZACIONAL BASADA EN VALORES"



II. DESCRIPCION DE LA ACTIVIDAD O PROYECTO

Promover el desarrollo de una competencia ética en los servidores públicos, desde la construcción de una cultura organizacional basada en valores con un liderazgo democrático y una comunicación dialógica, asertiva y empática que fortalezca y consolide una dinámica de trabajo en equipo como apuesta institucional para el logro de una gestión de calidad.

III. LOCALIZACION

| Región | Provincia(S) | Distrito(S) | Centros Poblados |
|--------|--------------|-------------|------------------|
| JUNIN | HUANCAYO | HUANCAYO | --- |

IV. PRESUPUESTO

| Programado | Ejecutado(Devengado al 31.12.17) | % Avance |
|------------|----------------------------------|----------|
| 0.00 | 0.00 | 100% |

*Dicha actividad se realizó con la participación de una psicóloga

V. META FISICA

| Programado | Ejecutado(Devengado al 31.12.17) | % Avance |
|------------|----------------------------------|----------|
| 51 | 29 | 57% |

VI. NUMERO Y TIPO DE BENEFICIARIOS

Con la Participación de 29 servidores de las distintas dependencias del Gobierno Regional Junín.

VII. PRODUCTOS O RESULTADO OBTENIDOS

Desarrollo y fortalecimiento de una competencia ética de los empleados/as del sector público.

I. CODIGO / NOMBRE DE LA ACTIVIDAD O PROYECTO

LA MOTIVACION COMO MOTOR DE LAS ORGANIZACIONES



II. DESCRIPCION DE LA ACTIVIDAD O PROYECTO

La motivación laboral es entendida como la voluntad de ejercer altos niveles de esfuerzo hacia metas organizacionales, condicionadas por la satisfacción de alguna necesidad individual

III. LOCALIZACION

| Región | Provincia(S) | Distrito(S) | Centros Poblados |
|--------|--------------|-------------|------------------|
| JUNIN | HUANCAYO | HUANCAYO | --- |

IV. PRESUPUESTO

| Programado | Ejecutado(Devengado al 31.12.17) | % Avance |
|------------|----------------------------------|----------|
| 0.00 | 0.00 | 100% |

*Dicha actividad se realizó con la participación de un profesional de la Escuela de Post Grado de la Universidad Continental

V. META FISICA

| Programado | Ejecutado(Devengado al 31.12.17) | % Avance |
|------------|----------------------------------|----------|
| 100 | 70 | 70% |

VI. NUMERO Y TIPO DE BENEFICIARIOS

Con la Participación de 70 servidores de las distintas dependencias del Gobierno Regional Junín.

VII. PRODUCTOS O RESULTADO OBTENIDOS

Motivación al comportamiento del trabajador en la medida que le permite demostrar estímulos o elementos que aportan energía y dirección en el ámbito laboral.

I. CODIGO / NOMBRE DE LA ACTIVIDAD O PROYECTO

CURSO TALLER: INDICADORES DE GESTION Y MEDICION DEL DESEMPEÑO



II. DESCRIPCION DE LA ACTIVIDAD O PROYECTO

Los indicadores de Gestión permiten establecer condiciones e identificar los diversos síntomas que se derivan en el desarrollo normal de las actividades, dentro de la Institución debe contar con el mínimo número posible de indicadores que nos garantice contar con información constante, real, y precisa obre aspectos: de efectividad, eficiencia, eficacia, productividad, calidad, ejecución presupuestal, incidencia de la gestión, todos los cuales constituyan el conjunto de signos vitales dentro de la organización, que garanticen el éxito de su labor profesional, de esta forma la entidad cuente con personal de alto nivel, que permita desarrollar su trabajo de manera más eficiente.

III. LOCALIZACION

| Región | Provincia(S) | Distrito(S) | Centros Poblados |
|--------|--------------|-------------|------------------|
| JUNIN | HUANCAYO | HUANCAYO | --- |

IV. PRESUPUESTO

| Programado | Ejecutado(Devengado al 31.12.17) | % Avance |
|------------|----------------------------------|----------|
| 7500.00 | 7500.00 | 100% |

V. META FISICA

| Programado | Ejecutado(Devengado al 31.12.17) | % Avance |
|------------|----------------------------------|----------|
| 80 | 66 | 83% |

VI. NUMERO Y TIPO DE BENEFICIARIOS

Con la Participación de 66 servidores de las distintas dependencias del Gobierno Regional Junín.

VII. PRODUCTOS O RESULTADO OBTENIDOS

Implementación de políticas de herramientas para el diseño de indicadores y de su uso en todo el ciclo de gestión asimismo la elaboración de herramientas necesarias para la identificación de indicadores de gestión y para la medición del desempeño.

I. CODIGO / NOMBRE DE LA ACTIVIDAD O PROYECTO

PRESUPUESTO POR RESULTADOS



II. DESCRIPCION DE LA ACTIVIDAD O PROYECTO

Lograr que el proceso de gestión presupuestaria se desarrolle según los principios y métodos del enfoque por resultados contribuyendo a construir un Estado eficaz, capaz de generar mayores niveles de bienestar en la población. Asimismo mejorar la calidad del gasto a través del fortalecimiento de la relación entre el presupuesto y los resultados.

III. LOCALIZACION

| Región | Provincia(S) | Distrito(S) | Centros Poblados |
|--------|--------------|-------------|------------------|
| JUNIN | HUANCAYO | HUANCAYO | --- |

IV. PRESUPUESTO

| Programado | Ejecutado(Devengado al 31.12.17) | % Avance |
|------------|----------------------------------|----------|
| 0.00 | 0.00 | 100% |

*Dicha actividad se realizó con la participación de la Universidad Continental – por la dependencia Modalidad (Gente que Trabaja)

V. META FISICA

| Programado | Ejecutado(Devengado al 31.12.17) | % Avance |
|------------|----------------------------------|----------|
| 89 | 37 | 42% |

VI. NUMERO Y TIPO DE BENEFICIARIOS

Con la Participación de 37 servidores de las distintas dependencias del Gobierno Regional Junín.

VII. PRODUCTOS O RESULTADO OBTENIDOS

Vinculación entre la asignación de recursos a productos y resultados medibles a favor de la población, que requiere de la existencia de una definición de los resultados a alcanzar.

Logró que los procesos presupuestarios favorezcan e impulse el desarrollo progresivo de una gestión orientada a resultados en toda la administración pública.

I. CODIGO / NOMBRE DE LA ACTIVIDAD O PROYECTO

APLICACIÓN DE LA DIRECTIVA N°005-2016-EF/51.01 Y SIGA PATRIMONIAL



II. DESCRIPCION DE LA ACTIVIDAD O PROYECTO

Establecer los procedimientos en su aplicación a nivel de pliego regional y sus 26 unidades ejecutoras, con la finalidad de alcanzar información clara y precisa en el desarrollo de sus actividades.

III. LOCALIZACION

| Región | Provincia(S) | Distrito(S) | Centros Poblados |
|--------|--------------|-------------|------------------|
| JUNIN | HUANCAYO | HUANCAYO | --- |

IV. PRESUPUESTO

| Programado | Ejecutado(Devengado al 31.12.17) | % Avance |
|------------|----------------------------------|----------|
| 0.00 | 0.00 | 100% |

*Dicha actividad se realizó con la participación del Centro de Servicios de Atención al Usuario- CONECTAMEF

V. META FISICA

| Programado | Ejecutado(Devengado al 31.12.17) | % Avance |
|------------|----------------------------------|----------|
| 106 | 76 | 72% |

VI. NUMERO Y TIPO DE BENEFICIARIOS

Con la Participación de 76 servidores de las distintas dependencias del Gobierno Regional Junín.

VII. PRODUCTOS O RESULTADO OBTENIDOS

Implementación de la Directiva N°005-2016-EF/51.01 y Siga Patrimonial para el reconocimiento, medición y registro de los bienes de propiedades, planta y equipo en la entidad.

I. CODIGO / NOMBRE DE LA ACTIVIDAD O PROYECTO

TALLER DE LA LEY DE
CONTRATACIONES DEL ESTADO
MODIFICADO CON EL D.L. N° 1341-
2017 Y SU REGLAMENTO



II. DESCRIPCION DE LA ACTIVIDAD O PROYECTO

Establecer las normas orientadas a maximizar el valor del dinero del contribuyente en las contrataciones que realicen las Entidades del Sector Público, de manera que éstas se efectúen en forma oportuna y bajo las mejores condiciones de precio y calidad

III. LOCALIZACION

| Región | Provincia(S) | Distrito(S) | Centros Poblados |
|--------|--------------|-------------|------------------|
| JUNIN | HUANCAYO | HUANCAYO | --- |

IV. PRESUPUESTO

| Programado | Ejecutado(Devengado al 31.12.17) | % Avance |
|------------|----------------------------------|----------|
| 9800.00 | 9800.00 | 100% |

V. META FISICA

| Programado | Ejecutado(Devengado al 31.12.17) | % Avance |
|------------|----------------------------------|----------|
| 80 | 57 | 71% |

VI. NUMERO Y TIPO DE BENEFICIARIOS

Con la Participación de 57 servidores de las distintas dependencias del Gobierno Regional Junín.

VII. PRODUCTOS O RESULTADO OBTENIDOS

Se logró el fortalecimiento de capacidades de los funcionarios y servidores de las 25 Unidades Ejecutoras del Gobierno Regional Junín-

I. CODIGO / NOMBRE DE LA ACTIVIDAD O PROYECTO

“TALLER COMMUNITY MANAGER-
SOCIAL MEDIA”



II. DESCRIPCION DE LA ACTIVIDAD O PROYECTO

Fortalecer la habilidad y gestionar las estrategias de comunicación a través de los medios digitales, con el objetivo de crear un estilo sencillo y fácil de comprender, conocer y manejar las herramientas digitales relacionadas al marketing actual a fin de poder elaborar estrategias para aprovechar las oportunidades que presentan para la entidad.

III. LOCALIZACION

| Región | Provincia(S) | Distrito(S) | Centros Poblados |
|--------|--------------|-------------|------------------|
| JUNIN | HUANCAYO | HUANCAYO | --- |

IV. PRESUPUESTO

| Programado | Ejecutado(Devengado al 31.12.17) | % Avance |
|------------|-------------------------------------|----------|
| 7500.00 | 7500.00 | 100% |

V. META FISICA

| Programado | Ejecutado(Devengado al 31.12.17) | % Avance |
|------------|-------------------------------------|----------|
| 40 | 18 | 45% |

VI. NUMERO Y TIPO DE BENEFICIARIOS

Con la Participación de 57 servidores de las distintas dependencias del Gobierno Regional Junín.

VII. PRODUCTOS O RESULTADO OBTENIDOS

Se logró fortalecer la habilidad y gestionar las estrategias de comercialización a través de medios digitales, con objeto de crear un estilo sencillo y fácil de comprender.

5.4 COMPONENTE 4

CRECIMIENTO ECONÓMICO SOSTENIBLE CON ALTO EMPLEO



El Crecimiento Económico Sostenible con Alto Empleo se enfoca en dinamizar y modernizar la economía bajo la racionalidad de la economía libre de mercado y en la diversificación productiva que busca identificar actividades donde existan oportunidades exportadoras latentes y así generar mayor empleo productivo.

5.4.1. GERENCIA REGIONAL DE DESARROLLO ECONÓMICO.

I. CODIGO / NOMBRE DE LA ACTIVIDAD O PROYECTO

| |
|---|
| 2320050: MEJORAMIENTO DE LA PRODUCCION Y COMERCIALIZACION DE CUYES, ANEXO SAN JUAN DE RRANRRA DEL DISTRITO DE PALCA, PROVINCIA DE TARMA, REGION JUNIN |
| 2320052: IMPLEMENTACION DE UNA PLANTA DE DERIVADOS LACTEOS, ASOCIACION DE PRODUCTORES SAN ANTONIO DE PADUA, DISTRITO DE HEROINAS TOLEDO, PROVINCIA DE CONCEPCION, REGION JUNIN |
| 2320053: CRIANZA, COMERCIALIZACION Y BENEFICIO TECNIFICADO DEL CUY JECUY, DISTRITO DE HUARICOLCA, PROVINCIA DE TARMA, REGION JUNIN |
| 2320054: FORTALECIMIENTO EN LA PRODUCCION Y COMERCIALIZACION DE QUESO Y YOGURT EN LA AEO COMUNIDAD CAMPESINA PURSIMA CONCEPCION DE PACCHA, DISTRITO DE PACHA, YAULI, JUNIN |
| 2320055: IMPLEMENTACION DEL LABORATORIO DE CONTROL DE CALIDAD DE CAFE, COOPERATIVA AGROINDUSTRIAL DE PRODUCTORES ECOLOGICOS GRANO DE ORO CAPEGO DEL DISTRITO DE PICHANAQUI, PROVINCIA CHANCHAMAYO, REGION JUNIN |
| 2320057: PRODUCCION DE AGUAYMANTO PARA LA CADENA PRODUCTIVA DE LA EMPRESA COMUNAL CONSERVACIONISTA DEL DISTRITO DE COCHAS, PROVINCIA DE CONCEPCION, REGION JUNIN |
| 2320058: MEJORAMIENTO DE LOS INGRESOS ECONOMICOS DE LA ASOCIACION DE ARTESANOS DE CC.NN. DE ATAHUALPA,SATIPO,PROVINCIA DE SATIPO, REGION JUNIN |
| 2320059: MEJORAMIENTO DE LA PRODUCCION DE VACUNOS DE LECHE, ASOCIACION DE PRODUCTORES AGROPECUARIOS FORESTALES ECOLOGICOS TINGO PACCHA, DEL DISTRITO DE ACOLLA, PROVINCIA JAUJA-JUNIN |
| 2320060: MEJORAMIENTO DE LA PRODUCCION Y COMERCIALIZACION DE CUYES, CON 26 FAMILIAS DEL DISTRITO DE SANTA ROSA DE OCOPA, PROVINCIA DE CONPECCION, DEPARTAMENTO DE JUNIN |
| 2320062: MEJORA EN LA PRODUCCION Y COMERCIALIZACION DE QUESO FRESCO PASTEURIZADO, MADURADO Y YOGURT, COMUNIDAD CAMPESINA SANTA BARBARA DE CARHUACAYAN-YAULI-JUNIN |
| 2320064: INSTALACION DE UNA PLANTA PROCESADORA DE QUINUA E INCREMENTO DE LA PRODUCCION, ASOCIACION DE PRODUCTORES HEROINAS TOLEDO DE LA PROVINCIA DE CONCEPCION, JUNIN. |
| 2320065: MEJORAMIENTO DE LA PRODUCCION Y COMERCIALIZACION DE CACAO ORGANICO, ASOCIACION DE PRODUCTORES INDUSTRIALIZADOS DE CACAO SANGANI, DISTRITO DE PERENE, CHANCHAMAYO, JUNIN |

| |
|---|
| 2320066: MEJORA DE LA COMPETITIVIDAD EN LA PRODUCCION, TRANSFORMACION Y COMERCIALIZACION DE PAPA NATIVA DE PEQUEÑOS PRODUCTORES, COMUNIDAD CAMPESINA DE MARCAVALLE, DISTRITO DE PUCARA, PROVINCIA DE HUANCAYO, REGION JUNIN |
| 2320067: PRODUCCION, TRANSFORMACION Y COMERCIALIZACION DEL AGUAYMANTO, AGENTE ECONOMICO ORGANIZADO DE JOVENES PRODUCTORES DE AGUAYMANTO, PALCA, TARMA, JUNIN |
| 2320068: IMPLEMENTACION DEL CONTROL DE CALIDAD DE CAFE DEL COMITE DE PRODUCTORES ORGANICO DEL CENTRO POBLADO LA FORTALEZA, DISTRITO DE PANGOA, SATIPO, JUNIN |
| 2320070: MEJORA EN LA PRODUCCION Y COMERCIALIZACION DE QUESO, AEO DE LA COMUNIDAD CAMPESINA DE CHACAPALPA, DISTRITO DE CHACALPA, YAULI-JUNIN |
| 2320073: MEJORA DE LA COMPETITIVIDAD PRODUCTIVA Y COMERCIAL DE LA PAPA NATIVA, ASOCIACION DE PRODUCTORES AGROPECUARIOS FORESTALES ECOLOGICOS SACAS, DISTRITO DE ACOLLA, PROVINCIA DE JAUJA, JUNIN |
| 2320074: MEJORAMIENTO EN LA CADENA PRODUCTIVA DE CAFE ORGANICO DE LA ASOCIACION DE PRODUCTORES AGROPECUARIOS NUEVA FLORIDA-SATIPO- JUNIN |
| 2320075: INCREMENTO DE LA RENTABILIDAD ECONOMICA DE LOS PRODUCTORES DE CAFE, COOPERATIVA AGROINDUSTRIAL SONOMORO DISTRITO DE PANGOA, PROVINCIA DE SATIPO, REGION DE JUNIN. |
| 2320076: INCREMENTO DE LA RENTABILIDAD ECONOMICA MEDIANTE LA TRANSFORMACION DEL CACAO EN CHOCOLATE DE CACAO DE LOS PRODUCTORES DE CACAO DE LA COOPERATIVA AGRARIA SANGARENI- PANGOA SATIPO JUNIN |
| 2320077: MEJORAMIENTO DE LA PRODUCTIVIDAD DE CAFE PERGAMINO DE LA ASOCIACION DE PRODUCTORES AGRARIOS ECOLOGICOS LA LIBERTAD DE APAEL LLAYLLA-SATIPO-JUNIN |
| 2320078: MEJORAMIENTO DE LA PRODUCTIVIDAD Y CALIDAD DEL CAFE DE LA ASOCIACION DE PRODUCTORES CAFETALEROS PARA DESARROLLO SOSTENIBLE DEL VRAEM CAMABARI, LURIN CHINCHA, MAZAMARI, SATIPO, JUNIN. |
| 2320079: FORTALECIMIENTO DE LA PRODUCCION DE QUESO FRESCO Y MADURADO, UNIDAD PRODUCTIVA DE ATOCSAICO, DISTRITO DE ONDORES, PROVINCIA DE JUNIN, REGION JUNIN |
| 2320080: FORTALECIMIENTO DEL SISTEMA PRODUCTIVOS DE LA PRODUCCION DE CACAO EN LOS DISTRITOS DE MAZAMARI, RIO TAMBO Y PANGOA, PROVINCIA SATIPO, REGION JUNIN |

II. DESCRIPCION DE LA ACTIVIDAD O PROYECTO

Son 24 planes de negocios que se ejecutaron el año 2017, El proyecto está orientado a instalar los servicios técnico-especializados de caficultura, con intervención del Instituto Regional del Café, para el incremento sostenible de la productividad del café de los pequeños productores cafetaleros en las provincias de Chanchamayo y Satipo.

Incluye la construcción de la infraestructura del instituto Regional del Café, bajo el sistema de pórticos en concreto armado, equipamiento y programas de fortalecimiento organizacional, investigación, capacitación, asistencia técnica, acreditación y certificación.

III. LOCALIZACION

| Región | Provincia(S) | Distrito(S) | Centros Poblados |
|--------|--|----------------|------------------|
| JUNIN | SATIPO, CHANCHAMAYO, CONCEPCION, JAUJA, HUANCAYO Y TARMA | Multidistrital | Varios |

IV. PRESUPUESTO

| Programado | Ejecutado(Devengado al 31.12.17) | % Avance |
|--------------|----------------------------------|----------|
| 1,758,917.00 | 174,880.00 | 10 % |

V. META FISICA

| Programado | Ejecutado(Devengado al 31.12.17) | % Avance |
|-------------|----------------------------------|----------|
| 256 Eventos | 20 | 8 % |

VI. NUMERO Y TIPO DE BENEFICIARIOS

38,404 caficultores beneficiarios directos en el ámbito de los 09 distritos de la provincia de Satipo y seis distritos de la provincia de Chanchamayo, representando a la región Junín con el 27.6 % de la producción nacional del café, y contribuyendo con otras regiones en representar al Perú con el 2.86 % de la producción mundial del café.

VII. PRODUCTOS O RESULTADO OBTENIDOS

Se viene ejecutando la infraestructura física, por el monto de S/. 13,588,568.78 soles modalidad contrata a través de una licitación pública a la Empresa Consorcio Satipo.

I. CODIGO / NOMBRE DE LA ACTIVIDAD O PROYECTO

“INSTALACION, CONSTRUCCION Y EQUIPAMIENTO DEL INSTITUTO REGIONAL DEL CAFÉ EN EL AMBITO DE LAS PROVINCIAS DE CHANCHAMAYO Y SATIPO DE LA REGION JUNIN”



II. DESCRIPCION DE LA ACTIVIDAD O PROYECTO

El proyecto está orientado a instalar los servicios técnico-especializados de caficultura, con intervención del Instituto Regional del Café, para el incremento sostenible de la productividad del café de los pequeños productores cafetaleros en las provincias de Chanchamayo y Satipo.

Incluye la construcción de la infraestructura del instituto Regional del Café, bajo el sistema de pórticos en concreto armado, equipamiento y programas de fortalecimiento organizacional, investigación, capacitación, asistencia técnica, acreditación y certificación.

III. LOCALIZACION

| Región | Provincia(S) | Distrito(S) | Centros Poblados |
|--------|--------------|-------------|------------------|
| JUNIN | SATIPO | RIO NEGRO | UNION CAPIRI |

IV. PRESUPUESTO

| Programado | Ejecutado(Devengado al 31.12.17) | % Avance |
|--------------|----------------------------------|----------|
| 1,758,917.00 | 174,880.00 | 10 % |

V. META FISICA

| Programado | Ejecutado(Devengado al 31.12.17) | % Avance |
|-------------|----------------------------------|----------|
| 256 Eventos | 20 | 8 % |

VI. NUMERO Y TIPO DE BENEFICIARIOS

38,404 caficultores beneficiarios directos en el ámbito de los 09 distritos de la provincia de Satipo y seis distritos de la provincia de Chanchamayo, representando a la región Junín con el 27.6 % de la producción nacional del café, y contribuyendo con otras regiones en representar al Perú con el 2.86 % de la producción mundial del café

VII. PRODUCTOS O RESULTADO OBTENIDOS

Se viene ejecutando la infraestructura física, por el monto de S/. 13,588,568.78 soles modalidad contrata a través de una licitación pública a la Empresa Consorcio Satipo.

5.4.2. SUB GERENCIA DE PROMOCIÓN DE INVERSIONES

I. CODIGO DEL PROYECTO: 2327920

PROYECTO: mejoramiento de los servicios de promoción para la comercialización y competitividad de los productores agroindustriales, artesanales y servicios turísticos de la región Junín.



II. DESCRIPCIÓN DEL PROYECTO

La marca Junín está dirigida a promover los sectores turismo, exportaciones, inversiones y la imagen de la región, principalmente en los ámbitos de agroindustria con productos, como el **café, cacao, maca, alcachofa, trucha, lácteos**; además de los **productos artesanales (mates burilados, tapices, cerámica, platería, repujado en cuero, entre otros) y actividades relacionadas al turismo (Operadores turísticos)**, gastronomía, arte, cultura, deporte, música, educación y desarrollo de valores, a nivel nacional y posteriormente a nivel internacional.

Se propone que la personalidad de la marca Junín sea amigable alegre, dinámica, con carácter enérgico, que presente elementos que identifiquen a la cultura de la población de la región Junín “elementos identitarios” e integradores de la diversidad y turismo en la zona sierra (Huancayo, Jauja, Concepción, Chupaca), zona alto andina (Tarma, Junín y Yauli - La Oroya); y la selva central (Chanchamayo, Satipo).

La propuesta de marca Junín, deberá encontrarse alineada con la marca Perú y afirmada en la identidad de marca, la cual deberá ser plasmada en el diseño de un logotipo.

III. LOCALIZACIÓN

| Región | Provincia (s) | Distrito (s) | Centros Poblados |
|--------|---------------|--------------|--|
| Junín | 9 | 123 | Comprende a todos aquellos que cuentan con productores agroindustriales, artesanales y brinden servicios turísticos. |

IV. PRESUPUESTO

| Programado (PIM) | Ejecutado (Devengado al 31.12.17) | % Avance |
|------------------|-----------------------------------|----------|
| 65 339 | 59 443.40 | 99.71 |

V. META FISICA

| Programado (PIM) | Ejecutado (Devengado al 31.12.17) | % Avance |
|------------------|-----------------------------------|----------|
| 21.78 % | 19.8% | 75% |

VI. NUMERO Y TIPO DE BENEFICIARIOS

4 166 Beneficios Sociales (cualitativo).

Los beneficios directos del proyecto se harán evidentes por que los beneficiarios van a acceder a los servicios de promoción donde se realizará con la participación en eventos – feria y la provisión de asistencia técnica a los empresarios artesanales, agroindustriales y operadores turísticos.

VII. PRODUCTOS O RESULTADOS OBTENIDOS

- ✓ Desarrollo de elementos identitarios formales y validados de productos agroindustriales, artesanales y servicios turísticos de la región Junín.
- ✓ Desarrollo de instrumentos para la difusión y apoyo a la comercialización de productos agroindustriales, artesanales y servicios turísticos de la región Junín.
- ✓ Creación y diseño de logotipo que identifique a la marca Junín / elaboración del reglamento y directiva del uso de la marca Junín / patente de logotipo y alineamiento estratégico.
- ✓ Identificación de los embajadores de la marca / creación del portal web turístico de la marca / presentación de la marca Junín a nivel nacional / elaboración de videos promocionales y documentales / publicidad en medios de comunicación escrita, radial y televisiva / organización de eventos de promoción en el ámbito nacional e internacional.
- ✓ Participación en la III feria de productores Junín sierra y selva – salón de los cristales con los productores y artesanos de la “MARCA JUNÍN”.
- ✓ Designación de 35 embajadores nuevos de la “MARCA JUNÍN” en la III feria de productores Junín sierra y selva.
- ✓ Participación en el Expo Amazónico – Moyobamba con productores y artesanos de la “MARCA JUNÍN”.
- ✓ Inserción de la “MARCA JUNÍN” en la MARCA PAIS, gestiones realizadas ante PROMPERÚ

I. NOMBRE DE LA ACTIVIDAD

Activación y conformación de la nueva junta directiva del CERX JUNÍN para el periodo 2017 – 2018.

II. DESCRIPCIÓN DE LA ACTIVIDAD

El CERX JUNÍN, es una instancia regional que agrupa a productores exportadores de la región Junín, cuya competencia está enmarcada en el cumplimiento del Plan Estratégico Regional Exportador.

III. LOCALIZACIÓN

| Región | Provincia (s) | Distrito (s) | Centros Poblados |
|--------|---------------|--------------|--|
| Junín | 9 | 123 | Comprende a todos aquellos que cuenten con productores agroindustriales, artesanales y brinden servicios turísticos. |

IV. PRESUPUESTO

| Programado (PIM) | Ejecutado (Devengado al 31.12.17) | % Avance |
|------------------|-----------------------------------|----------|
| 0 | 500.00 soles | 100% |

V. META FISICA

| Programado (PIM) | Ejecutado (Devengado al 31.12.17) | % Avance |
|------------------|-----------------------------------|----------|
| 0 | 500.00 soles | 100% |

VI. NUMERO Y TIPO DE BENEFICIARIOS

Productores Exportadores de la Región Junín.

VII. PRODUCTOS O RESULTADOS OBTENIDOS

Reactivación del Comité Ejecutivo Regional Exportador

I. NOMBRE DE LA ACTIVIDAD:

Participación en las audiencias públicas.

II. DESCRIPCIÓN DE LA ACTIVIDAD

Son el mecanismo a través del cual las autoridades presentan a la población informes sobre la ejecución de actividades y proyectos, sus avances, logros alcanzados; así como las limitaciones y dificultades en la Gestión Pública y sus propuestas a futuro.



III. LOCALIZACIÓN

| Región | Provincia (s) | Distrito (s) | Centros Poblados |
|--------|---------------|--------------|------------------|
| Junín | 9 | 123 | Todos |

IV. PRESUPUESTO

| Programado (PIM) | Ejecutado (Devengado al 31.12.17) | % Avance |
|------------------|-----------------------------------|----------|
| | 950.00 soles | 100% |

V. META FISICA

| Programado (PIM) | Ejecutado (Devengado al 31.12.17) | % Avance |
|------------------|-----------------------------------|----------|
| | 950.00 soles | 100% |

VI. NUMERO Y TIPO DE BENEFICIARIOS

Productores Exportadores de la Región Junín.

VII. PRODUCTOS O RESULTADOS OBTENIDOS

- ✓ Participación en la I Audiencia Pública Regional de rendición de cuentas 2017, Huancayo – exposición de productos de la marca Junín (expo feria con 15 stands y presentaciones artísticas).
- ✓ Participación en la II Audiencia Pública Regional de rendición de cuentas 2017, Satipo – un stand para exposición de la marca Junín.

5.4.3. DIRECCIÓN REGIONAL DE AGRICULTURA

DIRECCIÓN DE GESTIÓN FORESTAL FAUNA SILVESTRE Y RECURSOS AGRARIOS

I. CÓDIGO/ NOMBRE DE LA ACTIVIDAD O PROYECTO

Recuperación de áreas forestales degradadas o alteradas. (PP 0130).



II. DESCRIPCION DE LA ACTIVIDAD O PROYECTO:

Producción de plántones forestales: pino, eucalipto, quinual y plantas ornamentales en el Vivero Huaychulo-Concepción para la venta al público, Agencias Agrarias y Comunidades Campesinas que lo requieran.

Producción de plántones. Vivero Huaychulo. Concepción.

III. LOCALIZACION

| Región | Provincia | Distrito | Centro poblado |
|--------|------------|------------|----------------|
| Junín | Concepción | Concepción | Huaychulo |

IV. PRESUPUESTO

| Programada S/. | Ejecutada S/. | Avance (%) |
|----------------|---------------|------------|
| 43,764.00 | 35,375.00 | 80.83% |

V. META FISICA

| Programada | Ejecutada | Avance (%) |
|------------------|-----------------|------------|
| 100000 plántones | 82000 Plántones | 82% |

VI. NÚMERO Y TIPO BENEFICIARIOS

80 hectáreas de laderas reforestadas y recuperadas por productores, comunidades campesinas y nativas que manejan los recursos naturales adecuadamente.

VII. PRODUCTO O RESULTADO OBTENIDO

Producción de plántones de pino, eucalipto, quinual, aliso, guindas y plantas ornamentales para forestación y reforestación.

I. CÓDIGO/NOMBRE DE LA ACTIVIDAD O PROYECTO

Producción de plántones en viveros comunales e institucionales para la instalación en campo definitivo

II. DESCRIPCIÓN DE LA ACTIVIDAD O PROYECTO

a) Producción de plántones forestales para sierra y

selva, en 36 viveros forestales en las 9 provincias del departamento de Junín previa suscripción de Actas de entendimiento entre las Agencias Agrarias y las Municipalidades.

b) Instalación de 586 hectáreas en áreas para forestar y reforestar de comunidades campesinas del departamento de Junín.



Producción de plántones. Viveros comunales

III. LOCALIZACIÓN

| Región | Provincia | Distrito | Localidad |
|--------|-------------|---------------------------|-------------------|
| Junín | Huancayo | Pucara, San Pedro de Saño | Patala |
| | Concepción | Mito, Chicche, Ingenio | Mito |
| | Junín | Ulcumayo | Ulcumayo |
| | Yauli | Morococha, Santa Rosa de | Morococha |
| | Tarma | Sacco | Huaricolca, Palca |
| | Jauja | Huaricolca, Palca | Huaripampa |
| | Chupaca | Huaripampa | Usibamba |
| | Satipo | Usibamba | Satipo, Pampa |
| | Chanchamayo | Satipo, Pampa Hermosa | Hermosa |
| | | Uchubamba, Perene | Uchubamba, Perene |

IV. PRESUPUESTO

| Programada S/. | Ejecutada | Avance (%) |
|----------------|----------------|------------|
| 200,000.00 | 200,000.00 (*) | 100 |

V. META FISICA

| Programada | Ejecutada | Avance (%) |
|------------|-----------|------------|
| 1,080,000 | 906,186 | 83.90 |

VI. NÚMERO Y TIPO BENEFICIARIOS

59 Comunidades Campesinas y Nativas han instalado 586 Hectáreas en todo el departamento de Junín mediante el Programa Plantamonte Regional, en merito a la Ordenanza Regional N° 273-GRJ/CR.

VII. PRODUCTO O RESULTADO OBTENIDO

664,378 plántones forestales de diversas especies instaladas en 586 hectáreas en las nueve provincias del departamento de Junín el año 2017.

DIRECCIÓN DE TITULACIÓN DE TIERRAS Y CATASTRO RURAL

I. CÓDIGO/ NOMBRE DE LA ACTIVIDAD O PROYECTO

Levantamiento catastral y titulación de predios rurales.

II. DESCRIPCIÓN DE LA ACTIVIDAD O PROYECTO:

La actividad consiste en la titulación de predios rurales individuales y su posterior inscripción en los Registros Públicos para el beneficio de los usuarios de las provincias de la Región Junín.



Entrega de títulos a propietarios rurales

III. LOCALIZACIÓN:

| Región | Provincia | Distrito |
|--------|-------------|-------------------------------------|
| Junín | Satipo | Rio Negro, Coviriali |
| | Chupaca | Chupaca. Huamancaca, 3 de Diciembre |
| | Chanchamayo | San Ramón |
| | Tarma | Tarma, Huaricolca, Palca |
| | Huancayo | El Tambo |

IV. PRESUPUESTO

| Programada | Ejecutada | Avance (%) |
|--------------|--------------|------------|
| 1,137,360.00 | 1,135,280.00 | 99.82% |

V. META FISICA:

| Programada | Ejecutada | Avance (%) |
|------------|-----------|------------|
| 2000 | 2000 | 100 |

VI. NÚMERO O TIPO BENEFICIARIOS:

Son 2000 propietarios de predios rurales individuales ubicados en la Región Junín que acceden a un título de propiedad.

VII. PRODUCTO O RESULTADO OBTENIDO:

2000 Títulos inscritos en registros públicos.

I. CÓDIGO/ NOMBRE DE LA ACTIVIDAD O PROYECTO

Saneamiento físico legal de Once comunidades nativas de la provincia de Satipo – Junín.



II. DESCRIPCIÓN DE LA ACTIVIDAD O PROYECTO

Se realizó el levantamiento catastral, reconocimiento y titulación de once comunidades nativas de la provincia de Satipo y su posterior inscripción en los Registros Públicos para garantizar el derecho de territorio y darles la seguridad jurídica, para satisfacer las necesidades alimentarias de sus familias y otorgarles el derecho de la propiedad territorial.

III. LOCALIZACIÓN

| Región | Provincia | Distrito | COMUNIDAD NATIVA | TITULADA (Has) | CEDIDA EN USO (Has) | PROTECCIÓN (Has) | TOTAL (Has) |
|--------|-----------|-----------|----------------------------|----------------|---------------------|------------------|-------------|
| Región | Provincia | Rio Tambo | Alto Kamonashyari | 85,8130 | 41,1364 | 1,8183 | 128,7677 |
| | | Rio Tambo | Potsoteni | 301,9276 | 828,9681 | 68,8584 | 1.199,7541 |
| | | Rio Tambo | Anapate (lote a) | 26,3445 | 691,0933 | 72,4193 | 789,8571 |
| | | Rio Tambo | Anapate (lote b) | 7,7794 | 793,0883 | 155,6802 | 956,5479 |
| | | Rio Tambo | Betania | 588,3994 | 5,935,3494 | 1.955,7544 | 8.479.5032 |
| | | Rio Tambo | Camantavishi | 26,0868 | 1.910,2929 | 221,9680 | 2.158.3477 |
| | | Rio Tambo | Marankiari | 27,6591 | 4.810.1303 | 600.0217 | 5.437.811 |
| | | Rio Tambo | Otica | 48.7820 | 1.695,1222 | 220,8232 | 1.964.7274 |
| | | Rio Tambo | Oviri | 92.3805 | 1.157,7832 | 356,7069 | 1.606.8706 |
| | | Rio Tambo | San Francisco de Cushireni | 22,2505 | 1.765.0442 | 136.8977 | 1.924.1924 |
| | | Rio Tambo | Parijaro | 1471,2695 | 4537,0796 | 1.273.6479 | 7.281,9970 |
| | | Rio Tambo | Buenos aires | 734.5139 | 1.740.1393 | 153,3416 | 2.627.9948 |

IV. PRESUPUESTO

| Programada S/. | Ejecutada S/. | Avance (%) |
|----------------|---------------|------------|
| 327,846 (*) | 286,173.69 | 87.29% |

(*) Convenio entre el GRJ-DEVIDA por el monto total de S/. 2'115,192.00. En el año 2017 se ejecutaron los saldos por un monto de S/. 327,846.00.

V. META FISICA

| PROGRAMADA | EJECUTADA | AVANCE (%) |
|------------|-----------|------------|
| 11 | 11 | 100% |

VI. NÚMERO Y TIPO BENEFICIARIOS

El número de beneficiarios son 870 familias y más de 3600 comuneros beneficiarios de las comunidades nativas tituladas e inscritas.

VII. PRODUCTO O RESULTADO OBTENIDO

11 Comunidades Nativas tituladas con una extensión de 34,548 hectáreas.

DIRECCIÓN DE COMPETITIVIDAD AGRARIA

I. CÓDIGO/ NOMBRE DE LA ACTIVIDAD O PROYECTO

Proyecto: “Mejoramiento de los servicios de apoyo agrario para el fortalecimiento de las cadenas productivas de **café, cacao, cítricos, quinua, cuyes, y vacunos de leche** en el departamento de Junín”.



II. DESCRIPCIÓN DE LA ACTIVIDAD O PROYECTO

Fue aprobado bajo los lineamientos de la política nacional actual en materia de proyectos productivos – fortalecimiento y desarrollo de las cadenas productivas priorizadas, y bajo el enfoque de promoción y creación de mercado de servicios de extensión agraria.

Firma de contratos con organizaciones ganadoras

III. LOCALIZACIÓN

| Región | Provincia | Distrito | Cadenas productivas |
|--------|-------------|------------------------------|--------------------------------|
| Junín | Huancayo | Sicaya, Sapallanga, | Quinua, cuyes y vacunos |
| | Jauja | Pucara | Quinua, cuyes y vacunos |
| | Tarma | Acolla, San Lorenzo | Papa nativa, vacunos de leche, |
| | Junín | Huaricolca, Palca | cuyes |
| | Concepción | Ulcumayo, Junín | Vacunos de leche |
| | Chupaca | Comas, Andamarca, | Papa nativa, vacunos de leche, |
| | Satipo | Matahuasi | cuyes |
| | Chanchamayo | Usibamba, San Juan de | Papa nativa, vacunos de leche, |
| | Yauli | Jarpa | cuyes |
| | | Rio Tambo | Cítricos, café y cacao |
| | | La Merced, San Ramón | Cítricos, café y cacao |
| | | Santa Bárbara de Carhuacayan | Vacunos de leche |

IV. PRESUPUESTO

| Programada S/. | Ejecutada S/. | Avance (%) |
|----------------|---------------|------------|
| 1'122,322.00 | 1'122,321.00 | 100.00 % |

V. META FISICA

| Programada | Ejecutada | Avance (%) |
|------------|-----------|------------|
| 69 planes | 69 planes | 100 |

VI. NÚMERO Y TIPO BENEFICIARIOS

69 organizaciones de productores agropecuarios organizados e integrados en cadenas productivas priorizadas de café, cítrico, cacao, quinua, cuyes, vacunos de leche que elevan su productividad al 50% con respecto al rendimiento actual. 69 organizaciones de pequeños productores conformados y 1725 productores fortalecidos.

VII. PRODUCTO O RESULTADOS OBTENIDO:

69 organizaciones de productores acceden a servicio de asistencia técnica personalizada; 69 planes de negocio financiados.

I. CÓDIGO/ NOMBRE DE LA ACTIVIDAD O PROYECTO

Proyecto: “Fortalecimiento de capacidades en la conservación, manejo y aprovechamiento sostenible de la vicuña (vicugna vicugna) en las comunidades campesinas de la región Junín”



Curso de manejo de vicuñas

II. DESCRIPCIÓN DE LA ACTIVIDAD O PROYECTO

Contribuir al desarrollo socio económico de las comunidades campesinas manejadoras de vicuña en la Región Junín, mediante transferencia tecnológica, fortalecimiento institucional de las organizaciones y desarrollo de capacidades.

III. LOCALIZACIÓN

| Región | Provincia | Distrito | Comunidades Campesinas |
|--------|---|--|--|
| Junín | Huancayo Jauja Tarma Junín Concepción | Chongos Alto Acolla, Canchayllo, Pomacancha San Pedro de Cajas, Palcamayo Junín, Carhuamayo, Ondores Comas | Chongos Alto Acolla, Canchayllo, Pomacancha San Pedro de Cajas, Palcamayo Junín, Carhuamayo, Ondores Comas |

IV. PRESUPUESTO

| Programada S/. | Ejecutada S/. | Avance (%) |
|----------------|---------------|------------|
| 850,810.00 | 612,304.30 | 71.97 % |

V. META FISICA

| Programada | Ejecutada | Avance (%) |
|-------------------|-------------------|------------|
| 31 Organizaciones | 21 Organizaciones | 70 % |

VI. NÚMERO Y TIPO BENEFICIARIOS

31 Comunales de productores vicuñeros organizados, capacitados en control, vigilancia y manejo de vicuñas y 2480 comuneros fortalecidos.

VII. PRODUCTO O RESULTADOS OBTENIDO

31 Comunidades implementadas con equipos y materiales para el apoyo a los comités de vicuñas y personal de vigilancia de las comunidades debidamente capacitados en control y vigilancia, técnicas de captura y esquila y en censo y monitoreo de vicuñas vivas.

I. CÓDIGO/ NOMBRE DE LA ACTIVIDAD O PROYECTO

Reducción de la vulnerabilidad y atención de emergencias por desastres. (PP 0068).



II. DESCRIPCIÓN DE LA ACTIVIDAD O PROYECTO :

Adquisición de insumos agropecuarios: medicamentos veterinarios -vitaminas, antibióticos, antiparasitarios, sales minerales, agujas y jeringas descartables de uso zootécnico- e insumos agrícolas – abonos foliares- para asistir en situaciones de emergencia por efectos climáticos.

Cultivos afectados por granizadas y atendidos por el PP 0068

III. LOCALIZACIÓN:

| Región | Provincia | Distrito | Afectadas | Atendidas |
|--------|-------------|-------------------|----------------|-----------|
| Junín | Huancayo | Pucara, El Tambo | Varios 170 Has | 170 Has |
| | Jauja | Sincos | Varios 36 Has | 36 Has |
| | Chupaca | Ahuac | Varios 18 Has | 18 Has |
| | Satipo | Rio Negro, Satipo | Café 36 Has | 36 Has |
| | Chanchamayo | Pichanaki | Café 47 Ha | 47 Has |

IV. PRESUPUESTO :

| Programada S/. | Ejecutada S/. | Avance (%) |
|----------------|---------------|------------|
| 212,299.00 | 212,286.00 | 99.99 % |

V. META FISICA

| Programada | Ejecutada | Avance (%) |
|------------|-----------|------------|
| 600 Kits | 600 Kits | 100 |

VI. NÚMERO Y TIPO BENEFICIARIOS :

- 1,853 productores pecuarios beneficiados, con kits veterinarios.
- 3,150 productores agrícolas beneficiados, con kits agrícola.

VII. PRODUCTO O RESULTADOS OBTENIDO:

- Se atendió las emergencias causadas por eventos climáticos (granizadas, heladas), haciendo un total de 307 hectáreas afectadas y atendidas por el Programa Presupuestal.
- 1853 productores ganaderos atendidos y 3150 productores agrícolas atendidos con abonos foliares.

DIRECCIÓN DE ESTADÍSTICA E INFORMACIÓN AGRARIA

I. CÓDIGO/ NOMBRE DE LA ACTIVIDAD O PROYECTO

Generación y administración del sistema de información de mercados. (PP 0121)

II. DESCRIPCIÓN DE LA ACTIVIDAD O PROYECTO :

Contar con estadísticas de las principales variables de producción agrícola y pecuaria a nivel regional,

intenciones de siembra de los productores por campaña de cultivos transitorios, a fin de tener un marco de referencia, que sirva como instrumento para la toma de decisiones por los productores.



Generación de información estadística en campo

III. LOCALIZACIÓN:

| Región | Provincia | Distrito | Informantes calificados |
|--------|-------------|-------------|-------------------------|
| Junín | Huancayo | Huancayo | 80 |
| | Jauja | Jauja | 160 |
| | Chupaca | Chupaca | 100 |
| | Satipo | Satipo | 75 |
| | Chanchamayo | Chanchamayo | 65 |
| | Tarma | Tarma | 55 |
| | Yauli | Yauli | 20 |
| | Concepción | Concepción | 75 |
| | Junín | Junín | 20 |

IV. PRESUPUESTO :

| Programada S/. | Ejecutada S/. | Avance (%) |
|----------------|---------------|------------|
| 82,355 | 82,354 | 100 % |

V. META FISICA:

| Programada | Ejecutada | Avance (%) |
|------------|-----------|------------|
| 3200 | 2989 | 100 % |

VI. NÚMERO Y TIPO BENEFICIARIOS :

- 439 Sectores coberturados en todo el departamento de Junín con el sistema de información de mercados.
- 2989 productores agropecuarios beneficiados, con la información de mercados

VII. PRODUCTO O RESULTADO OBTENIDO:

- Se cuenta con información estadística de la producción agropecuario
- Se cuenta con información estadística de precios al por mayor y menor.
- Se cuenta con información estadística de insumos y servicios agrarios.

5.4.4. DIRECCIÓN REGIONAL DE COMERCIO EXTERIOR Y TURISMO

I. CODIGO /NOMBRE DE LA ACTIVIDAD O PROYECTO

13.1.1 Posicionamiento y promoción de destinos turísticos



II. DESCRIPCIÓN DE LA ACTIVIDAD O PROYECTO:

Como parte de las acciones de promoción de las festividades de Junín, se ha elaborado y difundido el Calendario Turístico 2017 “Junín Sierra y Selva lo tiene todo”.

Asimismo, se han realizado acciones de promoción de las festividades de Semana Santa, Semana Turística de Selva Central, Escenificación de las Batallas de Marcavalle y Pucará, Fiestas Patrias, Día Mundial del Turismo y III Semana Turística del Valle del Mantaro, mediante conferencias de prensa y ferias informativas, en las ciudades de Lima y Huancayo, que constituyen los principales mercados emisores; debiendo destacar la visita de 126,226 turistas en Fiestas Patrias que representa una cifra significativa, que posiciona a Junín como un destino turístico preferido por el turista nacional.

III. LOCALIZACIÓN:

| Región | Provincia (S) | Distrito (S) | Centros Poblados |
|--------------|-----------------|------------------------|------------------|
| Lima y Junín | Lima y Huancayo | Huancayo y La Victoria | -.- |

IV. PRESUPUESTO:

| Programado (PIM) | Ejecutado (Devengado al 31.12.17) | % Avance |
|------------------|-----------------------------------|----------|
| S/ 96,817 | S/ 96,817 | 100 |

V. META FÍSICA

| Programada | Ejecutado (al 31.12.17) | % Avance |
|------------|--------------------------|----------|
| 8 | 8 | 100 |

VI. NÚMERO Y TIPO DE BENEFICIARIOS

Beneficiarios directos: 126,226 turistas

Beneficiarios indirectos: Prestadores de servicios turísticos

VII. PRODUCTOS O RESULTADOS OBTENIDOS

Posicionamiento de Junín como tercer destino turístico, a nivel del turismo interno.

I. CODIGO /NOMBRE DE LA ACTIVIDAD O PROYECTO

13.1.2 Desarrollo y diversificación de la oferta turística



II. DESCRIPCIÓN DE LA ACTIVIDAD O PROYECTO:

El inventario turístico constituye una herramienta útil para la planificación y elaboración de productos turísticos, en esa dimensión se han registrado 40 recursos turísticos y jerarquizado 31. Del mismo modo, se ha efectuado el recorrido de reconocimiento del Circuito Alto Canipaco.

Por otro lado, se ha gestionado el financiamiento para la elaboración de expedientes técnicos de los proyectos de inversión pública: “Mejoramiento de la Prestación de Servicios Turísticos Rurales y Comunitarios en la Zona de Amortiguamiento del Parque Nacional Otishi, Provincia de Satipo, Región Junín” y “Mejoramiento de los Servicios Turísticos Públicos en la Ruta Nor Este de la Reserva Paisajística Turística Nor Yauyos Cochis, provincias Huancayo, Concepción y Jauja - Región Junín”.

III. LOCALIZACIÓN:

| Región | Provincia (S) | Distrito (S) | Centros Poblados |
|--------|---|---|------------------|
| Junín | Jauja, Satipo, Concepción, Huancayo y Chanchamayo | Jauja, Mazamari, Comas, Masma Chicche, Husicancha, Chicche y Vitoc. | -.- |

IV. PRESUPUESTO:

| Programado (PIM) | Ejecutado (Devengado al 31.12.17) | % Avance |
|------------------|-----------------------------------|----------|
| S/42,574 | S/ 42,574 | 100 |

V. META FÍSICA

| Programada | Ejecutado (al 31.12.17) | % Avance |
|------------|--------------------------|----------|
| 82 | 82 | 100 |

VI. NÚMERO Y TIPO DE BENEFICIARIOS

Beneficiarios directos: Gobiernos locales y prestadores de servicios turísticos
Beneficiarios indirectos: Consultores, estudiantes y público en general.

VII. PRODUCTOS O RESULTADOS OBTENIDOS

Registro y jerarquización de 71 recursos turísticos nuevos, manteniendo el segundo lugar en el ranking del Inventario Turístico Nacional del MINCETUR, con 412 recursos turísticos.

Gestiones para la elaboración de 02 expedientes técnicos de proyectos de inversión pública.

I. CODIGO /NOMBRE DE LA ACTIVIDAD O PROYECTO

13.1.3 Supervisión de prestadores de servicios turísticos

II. DESCRIPCIÓN DE LA ACTIVIDAD O PROYECTO:



En el marco de la regulación y desarrollo de la actividad turística, se han registrado 127 declaraciones juradas de prestadores de servicios turísticos de los rubros de establecimientos de hospedaje, restaurantes y agencias de viajes y turismo; del mismo modo se han atendido 05 solicitudes de clasificación y categorización; y 11 solicitudes para otorgar certificados de clase y categoría con vigencia indeterminada (10 establecimientos de hospedaje y 01 Restaurante)

Asimismo, con el propósito de verificar el cumplimiento de la normatividad sectorial, se ha realizado el asesoramiento y supervisión a 143 establecimientos de hospedaje y 10 agencias de viajes y turismo; y se ha participado en operativos convocados por la División de Turismo de la Policía Nacional del Perú. Por otra parte, en cumplimiento al PLANEFA 2017 se efectuaron acciones de capacitación, asistencia técnica, monitoreo y supervisión ambiental a 04 Establecimientos de Hospedaje de Huancayo y Concepción.

III. LOCALIZACIÓN:

| Región | Provincia (S) | Distrito (S) | Centros Poblados |
|--------|--|---|------------------|
| Junín | Tarma, Satipo, Huancayo, Chanchamayo y Concepción. | Tarma, Satipo y Huancayo, La Merced y Concepción. | -.- |

IV. PRESUPUESTO:

| Programado (PIM) | Ejecutado (Devengado al 31.12.17) | % Avance |
|------------------|-----------------------------------|----------|
| S/ 56,441 | S/ 56,441 | 100 |

V. META FÍSICA

| Programada | Ejecutado (al 31.12.17) | % Avance |
|------------|--------------------------|----------|
| 294 | 294 | 100 |

VI. NÚMERO Y TIPO DE BENEFICIARIOS

Beneficiarios directos: 300 prestadores de servicios turísticos

VII. PRODUCTOS O RESULTADOS OBTENIDOS

300 Prestadores de servicios turísticos formalizados, registrados, asesorados y supervisados, de acuerdo a la normatividad sectorial vigente, que contribuye a la mejora de la calidad del servicio turístico.

I. CODIGO /NOMBRE DE LA ACTIVIDAD O PROYECTO

13.1.4 Fortalecimiento del capital humano y las buenas prácticas de calidad de los prestadores de servicios.



II. DESCRIPCIÓN DE LA ACTIVIDAD O PROYECTO:

Considerando que el capital humano es un factor fundamental para elevar los niveles de productividad y competitividad de la actividad turística, se han realizado diversos eventos de capacitación en temas de calidad de atención al visitante, cultura turística, técnicas de guiado, marketing turístico y Foro Regional “Turismo Sostenible como Instrumento de Desarrollo”, con la participación de 346 prestadores de servicios turísticos.

Asimismo, se realizó la ceremonia de Reconocimiento para 17 Prestadores de Servicio Turístico de la Región Junín, evento orientado a valorar la experiencia exitosa de los empresarios, así como su contribución al desarrollo de la actividad turística

III. LOCALIZACIÓN:

| Región | Provincia (S) | Distrito (S) | Centros Poblados |
|--------|---|--|------------------|
| Junín | Tarma, Yauli, Jauja, Chupaca, Concepción, Satipo y Chanchamayo. | Tarma, La Oroya, Jauja, Chupaca, Concepción, Satipo y La Merced. | -.- |

IV. PRESUPUESTO:

| Programado (PIM) | Ejecutado (Devengado al 31.12.17) | % Avance |
|------------------|-----------------------------------|----------|
| S/ 16,522 | S/ 16,522 | 100 |

V. META FÍSICA

| Programada | Ejecutado (al 31.12.17) | % Avance |
|------------|--------------------------|----------|
| 6 | 6 | 100 |

VI. NÚMERO Y TIPO DE BENEFICIARIOS

Beneficiarios directos: 363 prestadores de servicios turísticos.

Beneficiarios indirectos: visitantes entre turistas y excursionistas.

VII. PRODUCTOS O RESULTADOS OBTENIDOS

346 Prestadores de servicios turísticos con conocimientos para mejorar la calidad del servicio y diversificar su oferta. 17 Prestadores de servicios turísticos reconocidos por su experiencia exitosa en la actividad turística.

I. CODIGO /NOMBRE DE LA ACTIVIDAD O PROYECTO

13.1.6 Fortalecimiento de los recursos estratégicos públicos y privados

II. DESCRIPCIÓN DE LA ACTIVIDAD O PROYECTO:



Con relación a la articulación y trabajo conjunto entre los actores vinculados a la actividad turística, se realizaron reuniones de coordinación de la Comisión Multisectorial de Turismo y otras organizaciones para atender las festividades de Semana Santa y Fiestas Patrias. Asimismo, dada la importancia de fortalecer las capacidades de los gestores públicos de turismo, se realizaron 02 cursos de capacitación para la formulación del inventario de recursos turísticos dirigido a equipos técnicos de gobiernos locales y 01 curso sobre normatividad turística para equipo técnico de la Municipalidad Provincial de Jauja, complementando las labores mediante reuniones de coordinación con representantes de diferentes gobiernos locales.

El tercer recurso estratégico lo constituye la información turística para la toma de decisiones, por lo que se ha realizado la actualización del directorio y base de datos de prestadores de servicios turísticos, así como la consolidación de estadística mensual de turismo e Información estadística de visitantes a la Región Junín.

III. LOCALIZACIÓN:

| Región | Provincia (S) | Distrito (S) | Centros Poblados |
|--------|---|---|------------------|
| Junín | Concepción, Chanchamayo, Jauja y Huancayo | Concepción, Chanchamayo, Vitoc, San Ramón, Perené, Jauja, Monobamba, Curicaca, Acolla, Chicche, y Quilcas | -.- |

IV. PRESUPUESTO:

| Programado (PIM) | Ejecutado (Devengado al 31.12.17) | % Avance |
|------------------|-----------------------------------|----------|
| S/ 42,697 | S/ 42,697 | 100 |

V. META FÍSICA

| Programada | Ejecutado (al 31.12.17) | % Avance |
|------------|--------------------------|----------|
| 49 | 49 | 100 |

VI. NÚMERO Y TIPO DE BENEFICIARIOS

Beneficiarios directos: 203 servidores públicos de 11 gobiernos locales

VII. PRODUCTOS O RESULTADOS OBTENIDOS

Articulación y trabajo conjunto entre los actores vinculados a la actividad turística.

Personal de gobiernos locales con capacidades para elaborar el inventario de recursos turísticos y con conocimiento de la normatividad turística, asumen un rol protagónico en el desarrollo de la actividad turística.

I. CODIGO /NOMBRE DE LA ACTIVIDAD O PROYECTO

13.1.1 Desarrollo y promoción de la oferta artesanal orientado a la exportación y al mercado turístico



II. DESCRIPCIÓN DE LA ACTIVIDAD O PROYECTO:

Con el propósito de desarrollar la oferta artesanal orientada a la exportación y al mercado turístico se llevaron a cabo diversos eventos de capacitación como el Taller de Capacitación en Liderazgo y Asociatividad, Taller Como Iniciar un Negocio, Capacitación a Empresas Artesanales y Artesanos, Taller Empodérate e impulsa tu Negocio en Facebook y Páginas Web y Curso de Normas Técnicas Aplicables en Artesanía, entre otros, con la participación de 343 artesanos. Asimismo se difundió el caso exitoso del Artesano Amauta Pedro Gonzales Paucar y Pedro Veli Alfaro reconocido con la medalla Joaquín López Antay.

Del mismo modo, a fin de promover e implementar mecanismos de articulación comercial para la oferta artesanal se realizaron 04 ferias: “Feria Regional por el Día del Artesano” y la “II Feria de Integración Sostenible y Productiva de la Mancomunidad Regional Pacífico Centro Amazónico”, “Feria Artesanal por Fiestas Patrias” y “III Feria Artesanal Agroindustrial”, con la participación de 265 artesanos productores.

III. LOCALIZACIÓN:

| Región | Provincia (S) | Distrito (S) | Centros Poblados |
|--------|---------------|--------------|------------------|
| Junín | Huancayo | Huancayo | -.- |

IV. PRESUPUESTO:

| Programado (PIM) | Ejecutado (Devengado al 31.12.17) | % Avance |
|------------------|-----------------------------------|----------|
| S/ 37,687 | S/ 37,687 | 100 |

V. META FÍSICA

| Programada | Ejecutado (al 31.12.17) | % Avance |
|------------|--------------------------|----------|
| 15 | 15 | 100 |

VI. NÚMERO Y TIPO DE BENEFICIARIOS

Beneficiarios directos: 608 productores artesanos

VII. PRODUCTOS O RESULTADOS OBTENIDOS

Fortalecimiento de capacidades de 343 artesanos para el desarrollo de su oferta
Promoción de la oferta artesanal de 265 artesanos de la Región Junín mediante ferias.

I. CODIGO /NOMBRE DE LA ACTIVIDAD O PROYECTO

13.1.2 Organización y formalización de productores artesanales



II. DESCRIPCIÓN DE LA ACTIVIDAD O PROYECTO:

La organización y formalización de productores artesanales constituye una labor fundamental para esta Dirección Regional, por lo que se han desarrollado campañas para la inscripción de artesanos en el Registro Nacional del Artesano, en las provincias de Satipo, Huancayo y Chanchamayo, alcanzando 355 registros.

Asimismo, con la finalidad de promover el fortalecimiento gremial se ha desarrollado cursos de capacitación orientado a la constitución de sociedades, así como la identificación de productos con potencial de mercado, con la asistencia de 97 artesanos inscritos en el RNA.

III. LOCALIZACIÓN:

| Región | Provincia (S) | Distrito (S) | Centros Poblados |
|--------|--------------------------------------|---------------------------------------|------------------|
| Junín | Huancayo, Yauli, Chanchamayo y Junín | Huancayo, La Oroya, La Merced y Junín | -.- |

IV. PRESUPUESTO:

| Programado (PIM) | Ejecutado (Devengado al 31.12.17) | % Avance |
|------------------|-----------------------------------|----------|
| S/ 16,127 | S/ 16,127 | 100 |

V. META FÍSICA

| Programada | Ejecutado (al 31.12.17) | % Avance |
|------------|--------------------------|----------|
| 7 | 7 | 100 |

VI. NÚMERO Y TIPO DE BENEFICIARIOS

Beneficiarios directos: 452 productores artesanos

VII. PRODUCTOS O RESULTADOS OBTENIDOS

Inscripción de 355 artesanos en el Registro Nacional del Artesano, haciendo un total de 2750 artesanos inscritos.

Fortalecimiento de capacidades de 97 artesanos para constituir sociedades.

I. CODIGO /NOMBRE DE LA ACTIVIDAD O PROYECTO

13.1.4 Preservación de líneas, técnicas artesanales ancestrales e iconografía

II. DESCRIPCIÓN DE LA ACTIVIDAD O PROYECTO:



La Dirección Regional tiene la responsabilidad de propiciar la conservación, preservación, rescate y desarrollo de las técnicas de producción tradicional artesanal en la región, en esa medida se ha realizado la “Exposición de Pinturas y Culturas Ancestrales”, en las instalaciones de Open Plaza, del 16 al 19 de noviembre, con la participación de 04 artesanos, 02 artistas plásticos, 01 de la línea de mates burilados y 01 de la línea de cerámica.

III. LOCALIZACIÓN:

| Región | Provincia (S) | Distrito (S) | Centros Poblados |
|--------|---------------|--------------|------------------|
| Junín | Huancayo | Huancayo | -.- |

IV. PRESUPUESTO:

| Programado (PIM) | Ejecutado (Devengado al 31.12.17) | % Avance |
|------------------|-----------------------------------|----------|
| S/ 6.622 | S/ 6,622 | 100 |

V. META FÍSICA

| Programada | Ejecutado (al 31.12.17) | % Avance |
|------------|--------------------------|----------|
| 1 | 1 | 100 |

VI. NÚMERO Y TIPO DE BENEFICIARIOS

Beneficiarios directos: 04 artesanos de las líneas de pintura, mates burilados y cerámica

VII. PRODUCTOS O RESULTADOS OBTENIDOS

Rescate del arte popular y artesanía ancestral en las líneas pintura, mates burilados y cerámica.

I. CODIGO /NOMBRE DE LA ACTIVIDAD O PROYECTO

14.1.1 Desarrollo y promoción de la oferta exportable de la región.



II. DESCRIPCIÓN DE LA ACTIVIDAD O PROYECTO:

Con el propósito de aprovechar las oportunidades del comercio internacional se hace necesario desarrollar una oferta exportable que cuente con los estándares de calidad y respondan a la demanda de los mercados, en esa perspectiva se ha desarrollado la primera fase del proyecto de inversión pública que permitirá desarrollar nuestra oferta exportable; asimismo, se ha impulsado el fortalecimiento de capacidades de potenciales exportadores y exportadores para su participación en ruedas de negocios de Perú Moda 2017. Por otro lado, se han definido las bases para el desarrollo del Programa de Innovación y Calidad para el Sector Exportador y se ha elaborado la Guía de la Oferta Exportable de la Región Junín.

En materia de promoción se debe destacar la participación de exportadores de la Región Junín en la Feria Perú Moda, Gift Show y la Macro Rueda de Negocios Centro Exporta 2017.

III. LOCALIZACIÓN:

| Región | Provincia (S) | Distrito (S) | Centros Poblados |
|-----------------------|--------------------------|-------------------------------------|------------------|
| Junín, Lima y Huánuco | Huancayo, Lima y Huánuco | Huancayo, Cercado de Lima y Huánuco | -.- |

IV. PRESUPUESTO:

| Programado (PIM) | Ejecutado (Devengado al 31.12.17) | % Avance |
|------------------|-----------------------------------|----------|
| S/ 85,722 | S/ 85,722 | 100 |

V. META FÍSICA

| Programada | Ejecutado (al 31.12.17) | % Avance |
|------------|--------------------------|----------|
| 19 | 19 | 100 |

VI. NÚMERO Y TIPO DE BENEFICIARIOS

Beneficiarios directos: 147 potenciales exportadores y exportadores.

VII. PRODUCTOS O RESULTADOS OBTENIDOS

Desarrollo y promoción de la oferta exportable de la Región Junín

Elaboración de la Guía de la Oferta Exportable de la Región Junín.

I. CODIGO /NOMBRE DE LA ACTIVIDAD O PROYECTO

14.1.3 Facilitación del comercio exterior

II. DESCRIPCIÓN DE LA ACTIVIDAD O PROYECTO:



Dentro de las acciones de facilitación del comercio exterior, en coordinación con el Ministerio de Comercio Exterior y Turismo se realizó el Lanzamiento del Programa de Apoyo a la Internacionalización – PAI, que constituye el primer fondo concursable para la micro, pequeña y mediana empresa en el Perú, que busca fortalecer, promover e incentivar la internacionalización empresarial, contribuyendo a mejorar su competitividad, minimizando sus riesgos y optimizando sus capacidades y habilidades de gestión y proyectos.

Asimismo, se coordinó con ADEX y Caja Municipal Huancayo, a efectos de difundir Programas de Financiamiento para empresas con potencial exportador y exportadores.

III. LOCALIZACIÓN:

| Región | Provincia (S) | Distrito (S) | Centros Poblados |
|-----------------------|------------------------|----------------------|------------------|
| Junín, Lima y Huánuco | Huancayo y Chanchamayo | Huancayo y La Merced | -.- |

IV. PRESUPUESTO:

| Programado (PIM) | Ejecutado (Devengado al 31.12.17) | % Avance |
|------------------|-----------------------------------|----------|
| S/ 6,756 | S/ / 6,756 | 100 |

V. META FÍSICA

| Programada | Ejecutado (al 31.12.17) | % Avance |
|------------|--------------------------|----------|
| 5 | 5 | 100 |

VI. NÚMERO Y TIPO DE BENEFICIARIOS

Beneficiarios directos: 157 potenciales exportadores y exportadores.

VII. PRODUCTOS O RESULTADOS OBTENIDOS

Empresa exportadora “Mantari Sweater”, ha sido acreedora de financiamiento no reembolsable del Programa de Apoyo a la Internacionalización – PAI, en la modalidad Licitaciones y Alianzas Estratégicas

I. CODIGO /NOMBRE DE LA ACTIVIDAD O PROYECTO

14.1.5 Desarrollo e implementación de mecanismos para ejecutar sostenidamente la estrategia exportadora regional



II. DESCRIPCIÓN DE LA ACTIVIDAD O PROYECTO:

En el marco del desarrollo e implementación de mecanismos para ejecutar de manera sostenida la estrategia exportadora regional, se ha realizado la elección y juramentación del Comité Regional de Exportaciones de Junín – CERX, con la finalidad de impulsar el desarrollo de las exportaciones mediante la participación conjunta de los actores públicos y privados.

Asimismo, en coordinación con el Ministerio de Comercio Exterior y Turismo se vienen desarrollando diversas actividades, con el propósito de realizar la Actualización del Plan Estratégico Regional de Exportaciones de Junín – PERX Junín.

III. LOCALIZACIÓN:

| Región | Provincia (S) | Distrito (S) | Centros Poblados |
|--------|------------------------|----------------------|------------------|
| Junín | Huancayo y Chanchamayo | Huancayo y La Merced | -.- |

IV. PRESUPUESTO:

| Programado (PIM) | Ejecutado (Devengado al 31.12.17) | % Avance |
|------------------|-----------------------------------|----------|
| S/ 7,014 | S/ 7,014 | 100 |

V. META FÍSICA

| Programada | Ejecutado (al 31.12.17) | % Avance |
|------------|--------------------------|----------|
| 9 | 9 | 100 |

VI. NÚMERO Y TIPO DE BENEFICIARIOS

Beneficiarios directos: 40 Empresarios exportadores

VII. PRODUCTOS O RESULTADOS OBTENIDOS

Reactivación del Comité Regional de Exportaciones de Junín – CERX Junín.

Plan Estratégico Regional de Exportaciones en proceso de actualización, en coordinación con el Ministerio de Comercio Exterior y Turismo.

5.4.5. DIRECCIÓN REGIONAL DE PRODUCCIÓN

SUB DIRECCIÓN DE PESQUERÍA

1) NOMBRE DE LA ACTIVIDAD O PROYECTO:

Evaluación de recursos hídricos con fines piscícolas

2) BREVE DESCRIPCIÓN DEL PROYECTO O ACTIVIDAD

Análisis físico, químico y biológico de los recursos hídricos para determinar los parámetros técnicos para desarrollar la actividad acuícola.



3) LOCALIZACIÓN

| Región | Provincia (S) | Distrito (S) | Centros Poblados |
|--------|------------------|-----------------|------------------|
| Junín | Multi provincial | Multi distrital | |

4) PRESUPUESTO

| PROGRAMADO | EJECUTADO | AVANCE (%) |
|------------|-----------|------------|
| 14,928.00 | 29,395.00 | 196.91% |

5) META FÍSICA

| PROGRAMADO | EJECUTADO | AVANCE (%) |
|------------|-----------|------------|
| 21 | 29 | 138.1% |

6) NÚMERO Y TIPO BENEFICIARIOS:

29 usuarios que solicitan evaluación de recurso hídrico para realización de proyectos productivos y acceder a la actividad de acuicultura con autorización / concesión mediante Resolución Directoral, para desarrollar la actividad a nivel de Acuicultura de Recursos Limitados (AREL) y Acuicultura de Micro y Pequeña Empresa (AMYPE)

7) PRODUCTO O RESULTADO OBTENIDO:

Evaluación de recursos hídricos con fines piscícolas.

1) NOMBRE DE LA ACTIVIDAD O PROYECTO:

Autorización, concesiones y permisos para desarrollar actividades acuícolas y pesqueras.

2) BREVE DESCRIPCIÓN DEL PROYECTO O ACTIVIDAD

Fomentar y fortalecer la actividad acuícola de manera sostenible, haciendo competitivo con una mejor inserción en las políticas pesqueras.



3) LOCALIZACIÓN

| Región | Provincia (S) | Distrito (S) | Centros Poblados |
|--------|------------------|-----------------|------------------|
| Junín | Multi provincial | Multi distrital | |

4) PRESUPUESTO

| PROGRAMADO | EJECUTADO | AVANCE (%) |
|------------|-----------|------------|
| 21,340.00 | 43,200.00 | 202.44% |

5) META FÍSICA

| PROGRAMADO | EJECUTADO | AVANCE (%) |
|------------|-----------|------------|
| 20 | 89 | 445% |

6) NÚMERO Y TIPO BENEFICIARIOS:

89 beneficiarios directos entre personas naturales y jurídicas que realizan actividades de pesca y acuicultura instalando sus infraestructuras piscícolas en terrenos privados.

7) PRODUCTO O RESULTADO OBTENIDO:

Autorización, concesiones y permisos para desarrollar actividades acuícolas y pesqueras.

1) NOMBRE DE LA ACTIVIDAD O PROYECTO:

Eventos de capacitación en acuicultura

2) BREVE DESCRIPCIÓN DEL PROYECTO O ACTIVIDAD

Fortalecer la capacidad técnica-gerencial de los productores acuícolas que realizan actividades con las especies trucha y peces tropicales, realizando capacitaciones, asistencia técnica especializada, difusión de normativas, derechos y obligaciones para su desarrollo sostenible de la actividad en el departamento de Junín



3) LOCALIZACIÓN

| Región | Provincia (S) | Distrito (S) | Centros Poblados |
|--------|--------------------|------------------------|------------------|
| Junín | Huancayo Satipo | El Tambo Río [Negro | |

4) PRESUPUESTO

| PROGRAMADO | EJECUTADO | AVANCE (%) |
|------------|-----------|------------|
| 10,574.00 | 12,740.00 | 120.48% |

5) META FÍSICA

| PROGRAMADO | EJECUTADO | AVANCE (%) |
|------------|-----------|------------|
| 6 | 8 | 133.33% |

6) NÚMERO Y TIPO BENEFICIARIOS:

213 personas entre acuicultores, profesionales, estudiantes y personas naturales y jurídicas con interés para incursionar a la actividad acuícola con especies amazónicas en la Selva Central.

7) PRODUCTO O RESULTADO OBTENIDO:

Eventos de capacitación en acuicultura

1) NOMBRE DE LA ACTIVIDAD O PROYECTO:

Certificado para la importación de especies en sus diferentes estadios biológicos (ovas, larvas, peces) a solicitud de terceros.



2) BREVE DESCRIPCIÓN DEL PROYECTO O ACTIVIDAD

Promover la actividad acuícola en función a la normatividad y lineamientos de política del sector, registrar y controlar el ingreso de especies hidrobiológicas en sus diferentes estadios, en prevención a cualquier problema de tipo sanitario que se pueda originar.

3) LOCALIZACIÓN

| Región | Provincia (S) | Distrito (S) | Centros Poblados |
|--------|------------------|-----------------|------------------|
| Junín | Multi provincial | Multi distrital | Múltiples |

4) PRESUPUESTO

| PROGRAMADO | EJECUTADO | AVANCE (%) |
|------------|-----------|------------|
| 10,944.00 | 13,760.00 | 125.73% |

5) META FÍSICA

| PROGRAMADO | EJECUTADO | AVANCE (%) |
|------------|-----------|------------|
| 24 | 39 | 162.5% |

6) NÚMERO Y TIPO BENEFICIARIOS:

Emisión de 39 certificados de importación, otorgada a 07 empresas importadoras que benefician a centros de producción acuícola del departamento de Junín.

7) PRODUCTO O RESULTADO OBTENIDO

Certificado para la importación de especies en sus diferentes estadios biológicos (ovas, larvas, peces) a solicitud de terceros

1) NOMBRE DE LA ACTIVIDAD O PROYECTO:

Difusión de normas legales sobre veda de recursos hidrobiológicos

2) BREVE DESCRIPCIÓN DEL PROYECTO O ACTIVIDAD

Se puso de conocimiento de las empresas de comercialización pesquera, mercados, marisquerías, PNP, Fiscalía de Prevención del Delito y Municipalidades para dar cumplimiento a las Resoluciones Ministeriales sobre el establecimiento de vedas reproductivas de los recursos hidrobiológicos de la trucha y camarón de río.



3) LOCALIZACIÓN

| Región | Provincia (S) | Distrito (S) | Centros Poblados |
|--------|---------------|--------------|---------------------|
| Junín | Huancayo | Huancayo | Mercados de abastos |

4) PRESUPUESTO

| PROGRAMADO | EJECUTADO | AVANCE (%) |
|------------|-----------|------------|
| 1,946.00 | 2,450.00 | 125.90% |

5) META FÍSICA

| PROGRAMADO | EJECUTADO | AVANCE (%) |
|------------|-----------|------------|
| 2 | 2 | 100% |

6) NÚMERO Y TIPO BENEFICIARIOS:

2 dispositivos legales que decretan periodo de veda reproductiva, para conservar y hacer uso racional de los recursos hidrobiológicos en beneficio de la población en general, garantizando el proceso reproductivo de las especies y abastecimiento de alimento de origen acuático de gran valor nutritivo.

7) PRODUCTO O RESULTADO OBTENIDO:

Difusión de normas legales sobre veda de recursos hidrobiológicos

1) NOMBRE DE LA ACTIVIDAD O PROYECTO:

ORGANIZAR EVENTOS / FESTIVAL DEL CEVICHE (ceviche más grande del mundo) Y EVENTO SOBRE DIA NACIONAL DEL CEVICHE.



2) BREVE DESCRIPCIÓN DEL PROYECTO O ACTIVIDAD

Fomentar, posicionar y difundir el consumo de ceviche de trucha a nivel regional, nacional e internacional como plato bandera de la cocina peruana estimulado el mayor consumo de pescado a fin de incrementar la ingesta de proteína de origen animal.

3) LOCALIZACIÓN

| Región | Provincia (S) | Distrito (S) | Centros Poblados |
|--------|---------------|---------------------|--|
| Junín | Huancayo | Huancayo Ingenio | Feria de Yauris y Centro Piscícola "El Ingenio" |

4) PRESUPUESTO

| PROGRAMADO | EJECUTADO | AVANCE (%) |
|------------|-----------|------------|
| 31,009.00 | 24,750.00 | 79.82% |

5) META FÍSICA

| PROGRAMADO | EJECUTADO | AVANCE (%) |
|------------|-----------|------------|
| 2 | 2 | 100% |

6) NÚMERO Y TIPO BENEFICIARIOS:

3800 personas entre niños y adultos, con la degustación gratuita en los dos eventos: "Ceviche más grande del mundo" realizado en la Feria Regional de Productores y el festival por el "Día del Ceviche" según la Resolución Ministerial N° 708-2008- PRODUCE de fecha 16-09-2008 que se realizó en el Centro Piscícola "El Ingenio"

7) PRODUCTO O RESULTADO OBTENIDO:

ORGANIZAR EVENTOS / FESTIVAL DEL CEVICHE (ceviche más grande del mundo) Y EVENTO SOBRE DIA NACIONAL DEL CEVICHE.

1) NOMBRE DE LA ACTIVIDAD O PROYECTO:

Pasantía en acuicultura y pesquería

2) BREVE DESCRIPCIÓN DEL PROYECTO O ACTIVIDAD

Contribuir a mejorar y fortalecer el manejo y desarrollo de la actividad acuícola, pues permitió conocer las tendencias mundiales más utilizadas por la actividad para mejorar la producción acuícola en el Perú. Concentró a destacados profesionales de nivel nacional e internacional, que brindaron sus conocimientos y avances en aras del crecimiento de la acuicultura.



3) LOCALIZACIÓN

| Región | Provincia (S) | Distrito (S) | Centros Poblados |
|--------|---------------|--------------|------------------|
| Junín | Huancayo | | |

4) PRESUPUESTO

| PROGRAMADO | EJECUTADO | AVANCE (%) |
|------------|-----------|------------|
| 5,209.00 | 5,250.00 | 100.79% |

5) META FÍSICA

| PROGRAMADO | EJECUTADO | AVANCE (%) |
|------------|-----------|------------|
| 1 | 1 | 100% |

6) NÚMERO Y TIPO BENEFICIARIOS:

354 participantes entre acuicultores, estudiantes, profesionales, representantes de instituciones, proveedores acuícolas y pesqueros de los departamentos de Junín, Huancavelica, Ayacucho, Cerro de Pasco y Lima.

7) PRODUCTO O RESULTADO OBTENIDO:

Pasantía en acuicultura y pesquería

1) NOMBRE DE LA ACTIVIDAD O PROYECTO:

Congreso internacional de pesca y acuicultura – expo venta de productos acuícolas pesqueros

2) BREVE DESCRIPCIÓN DEL PROYECTO O ACTIVIDAD

Contribuir a mejorar y fortalecer el desarrollo del sector acuícola, conocer las tendencias mundiales en el campo de la acuicultura. Participaron destacados profesionales del país y del extranjero, quienes compartieron sus conocimientos que ayudaran a contribuir en el desarrollo de la acuicultura.



3) LOCALIZACIÓN

| Región | Provincia (S) | Distrito (S) | Centros Poblados |
|--------|---------------|--------------|------------------|
| Junín | Huancayo | Múltiples | |

4) PRESUPUESTO

| PROGRAMADO | EJECUTADO | AVANCE (%) |
|------------|-----------|------------|
| 15,000.00 | 13,800.00 | 92% |

5) META FÍSICA

| PROGRAMADO | EJECUTADO | AVANCE (%) |
|------------|-----------|------------|
| 1 | 1 | 100 |

6) NÚMERO Y TIPO BENEFICIARIOS:

354 personas entre acuicultores, profesionales, estudiantes, instituciones privadas y públicas relacionadas a la actividad acuícola. Contó con la participación de destacados ponentes nacionales y extranjeros que brindaron sus experiencias y conocimientos que ayudaran al desarrollo de la acuicultura.

7) PRODUCTO O RESULTADO OBTENIDO:

Congreso internacional de pesca y acuicultura – expo venta de productos acuícolas pesqueros

1) NOMBRE DE LA ACTIVIDAD O PROYECTO:

Elaboración del enlatado de trucha

2) BREVE DESCRIPCIÓN DEL PROYECTO O ACTIVIDAD



Cumpliendo la función de promoción, la DIREPRO Junín, ha apostado por darle valor agregado a la producción de truchas del Centro Piscícola El Ingenio, para lo cual, en convenio con el Instituto Tecnológico del Perú – ITP, se ha procesado y enlatado la trucha, habiendo destinado 1.46 toneladas de trucha en estado fresco, para producir 5,184 conservas de pescado (108 cajas x 48 unidades), entre ahumado y filete-medallones de trucha.

3) LOCALIZACIÓN

| Región | Provincia (S) | Distrito (S) | Centros Poblados |
|--------|---------------|--------------|------------------|
| Junín | Huancayo | Múltiples | |

4) PRESUPUESTO

| PROGRAMADO | EJECUTADO | AVANCE (%) |
|------------|-----------|------------|
| 30,000.00 | 36,050.50 | 120.17% |

5) META FÍSICA

| PROGRAMADO | EJECUTADO | AVANCE (%) |
|------------|-----------|------------|
| 1 | 1 | 100 |

6) NÚMERO Y TIPO BENEFICIARIOS:

Los acuicultores de la región, que tendrá otra opción de venta de la trucha ya transformada.

7) PRODUCTO O RESULTADO OBTENIDO:

Elaboración del enlatado de trucha

UNIDAD ORGANICA: CENTRO PISCÍCOLA “EL INGENIO”

1) NOMBRE DE LA ACTIVIDAD O PROYECTO:

Producción de ovas embrionadas de Trucha en el centro piscícola el ingenio.



2) BREVE DESCRIPCIÓN DEL PROYECTO O ACTIVIDAD

Obtener ovas embrionadas de trucha, para el mantenimiento del proceso productivo de la trucha en el Centro Piscícola “El Ingenio”.

3) LOCALIZACIÓN

| Región | Provincia (S) | Distrito (S) | Centros Poblados |
|--------|---------------|--------------|------------------|
| Junín | Huancayo | Ingenio | |

4) PRESUPUESTO

| PROGRAMADO | EJECUTADO | AVANCE (%) |
|------------|------------|------------|
| 87,852.00 | 164,350.00 | 187.08% |

5) META FÍSICA

| PROGRAMADO | EJECUTADO | AVANCE (%) |
|------------|-----------|------------|
| 1'000,000 | 1'870,650 | 187,06% |

6) NÚMERO Y TIPO BENEFICIARIOS:

Centro Piscícola El Ingenio en su proceso de producción acuícola y los piscicultores de la Región Junín.

7) PRODUCTO O RESULTADO OBTENIDO:

1,870.65 millares de ovas de trucha para el proceso productivo del Centro Piscícola El Ingenio y el suministro a diferentes productores acuícolas de la Región Junín.

1) NOMBRE DE LA ACTIVIDAD O PROYECTO:

Importación de ovas embrionadas de Trucha.

2) BREVE DESCRIPCIÓN DEL PROYECTO O ACTIVIDAD

Importar ovas embrionadas de trucha, para el mantenimiento del proceso productivo de la trucha en el Centro Piscícola “El Ingenio”.



3) LOCALIZACIÓN

| Región | Provincia (S) | Distrito (S) | Centros Poblados |
|--------|---------------|--------------|------------------|
| Junín | Huancayo | Ingenio | |

4) PRESUPUESTO

| PROGRAMADO | EJECUTADO | AVANCE (%) |
|------------|-----------|------------|
| 100,000 | 40,792.00 | 40.79% |

5) META FÍSICA

| PROGRAMADO | EJECUTADO | AVANCE (%) |
|------------|-----------|------------|
| 1'000,000 | 400,000 | 40% |

6) NÚMERO Y TIPO BENEFICIARIOS:

El beneficiario directo de la importación de ovas embrionadas de trucha, es el Centro Piscícola El Ingenio, Unidad de Producción de la DIREPRO Junín; de igual forma los piscicultores de la Región Junín a quienes se les suministra alevinos en calidad de venta promocional.

7) PRODUCTO O RESULTADO OBTENIDO:

Renovación de los especímenes en todos sus estadios, principalmente en la selección de futuros reproductores, mejoramiento de la calidad y Resultados de la producción en 50%.

1) NOMBRE DE LA ACTIVIDAD O PROYECTO:

Producción de alevinos de trucha nacionales en el centro piscícola el ingenio.

2) BREVE DESCRIPCIÓN DEL PROYECTO O ACTIVIDAD

Obtención de alevinos de trucha de propia producción para el proceso productivo dentro del Centro Piscícola “El Ingenio”, por el periodo 2017



3) LOCALIZACIÓN

| Región | Provincia (S) | Distrito (S) | Centros Poblados |
|--------|---------------|--------------|------------------|
| Junín | Huancayo | Ingenio | |

4) PRESUPUESTO

| PROGRAMADO | EJECUTADO | AVANCE (%) |
|------------|-----------|------------|
| 42,108.00 | 82,500.00 | 195.92% |

5) META FÍSICA

| PROGRAMADO | EJECUTADO | AVANCE (%) |
|------------|-----------|------------|
| 650,000 | 1'538,520 | 236.70% |

6) NÚMERO Y TIPO BENEFICIARIOS:

Unidad de producción del Centro Piscícola El Ingenio de la DIREPRO Junín y los piscicultores de la Región Junín.

7) NÚMERO Y TIPO BENEFICIARIOS:

1,538.52 millares de alevinos de trucha para el proceso productivo del Centro Piscícola El Ingenio, el suministro a acuicultores y siembra de alevinos en recursos hídricos de la Región Junín.

1) NOMBRE DE LA ACTIVIDAD O PROYECTO:

Producción y comercialización de carne de trucha.

2) BREVE DESCRIPCIÓN DEL PROYECTO O ACTIVIDAD

Producción y comercialización de carne de trucha, para el consumo de la población de la Región Junín y a nivel nacional.



3) LOCALIZACIÓN

| Región | Provincia (S) | Distrito (S) | Centros Poblados |
|--------|---------------|--------------|------------------|
| Junín | Huancayo | Ingenio | |

4) PRESUPUESTO

| PROGRAMADO | EJECUTADO | AVANCE (%) |
|--------------|--------------|------------|
| 1'618.606.00 | 1'245,650.00 | 76.96% |

5) META FÍSICA

| PROGRAMADO | EJECUTADO | AVANCE (%) |
|------------|-----------|------------|
| 100 | 90.12 | 90.12% |

6) NÚMERO Y TIPO BENEFICIARIOS:

Comerciantes mayoristas y minoristas, compradores de los restaurantes y población nacional e internacional.

7) PRODUCTO O RESULTADO OBTENIDO:

Producción sostenida (proyectada en 95 tns. Aprox.), para la atención a consumidores a nivel regional y nacional.

1) NOMBRE DE LA ACTIVIDAD O PROYECTO:

Participación de empresarios industriales en la feria regional de productores en yauris.



2) BREVE DESCRIPCIÓN DEL PROYECTO O ACTIVIDAD

Participación de empresarios industriales en la Feria de Productores del campo ferial de Yauris durante la Semana Santa.

3) LOCALIZACIÓN

| Región | Provincia (S) | Distrito (S) | Centros Poblados |
|--------|-----------------|----------------|------------------|
| Junín | Multiprovincial | Multidistrital | |

4) PRESUPUESTO

| PROGRAMADO | EJECUTADO | AVANCE (%) |
|--------------|--------------|------------|
| s/. 9,210.00 | s/. 4,520.00 | 49.08% |

5) META FÍSICA

| PROGRAMADO | EJECUTADO | AVANCE (%) |
|------------|-----------|------------|
| 1 | 1 | 100% |

6) NÚMERO Y TIPO BENEFICIARIOS:

82 empresarios de Mi pymes de la Región Junín, Pasco y Huánuco, que participaron en la Feria Regional de Productores.

7) PRODUCTO O RESULTADO OBTENIDO:

Participación de empresarios industriales en la feria regional de productores en yauris.

1) NOMBRE DE LA ACTIVIDAD O PROYECTO:

Encuentro macro regional para el desarrollo y crecimiento económico de las empresas, en función a la evaluación de impacto y el análisis estadístico del sector.



2) BREVE DESCRIPCIÓN DEL PROYECTO O ACTIVIDAD

Fortalecimiento de capacidades a profesionales del sector público y privado de diferentes sectores en manejo estadístico en las distintas actividades económicas para el desarrollo regional.

3) LOCALIZACIÓN

| Región | Provincia (S) | Distrito (S) | Centros Poblados |
|--------|---------------|----------------|------------------|
| Junín | Huancayo | Multidistrital | |

4) PRESUPUESTO

| PROGRAMADO | EJECUTADO | AVANCE (%) |
|------------|-----------|------------|
| s/. 1,500 | s/. 1,200 | 80% |

5) META FÍSICA

| PROGRAMADO | EJECUTADO | AVANCE (%) |
|------------|-----------|------------|
| 1 | 1 | 100% |

6) NÚMERO Y TIPO BENEFICIARIOS:

Capacitación a 100 personas (participantes) del sector público y privado, de la región en manejo estadístico de las actividades económicas para el desarrollo regional.

7) PRODUCTO O RESULTADO OBTENIDO:

Encuentro macro regional para el desarrollo y crecimiento económico de las empresas, en función a la evaluación de impacto y el análisis estadístico del sector.

1) NOMBRE DE LA ACTIVIDAD O PROYECTO:

Primera rueda de negocios, para productores de todos los sectores.

2) BREVE DESCRIPCIÓN DEL PROYECTO O ACTIVIDAD



Rueda de Negocios, para contacto directo entre productores y compradores, facilitando el ingreso al mercado formal y la colocación directa de sus productos, a través de mecanismos tecnológicos y su concretización a gran escala.

3) LOCALIZACIÓN

| Región | Provincia (S) | Distrito (S) | Centros Poblados |
|--------|---------------|-----------------|------------------|
| Junín | Huancayo | Multiprovincial | |

4) PRESUPUESTO

| PROGRAMADO | EJECUTADO | AVANCE (%) |
|------------|-----------|------------|
| 12,500.00 | 12,500.00 | 100% |

5) META FÍSICA

| PROGRAMADO | EJECUTADO | AVANCE (%) |
|------------|-----------|------------|
| 1 | 1 | 100% |

6) NÚMERO Y TIPO BENEFICIARIOS:

120 empresarios agroindustriales y artesanos, de las distintas líneas de productos, principalmente de los más representativos de la región como son maca, trucha, quinua, lácteos, café, artesanías, etc.

7) PRODUCTO O RESULTADO OBTENIDO:

Primera rueda de negocios, para productores de todos los sectores.

SUB DIRECCIÓN DE MEDIO AMBIENTE

1) NOMBRE DE LA ACTIVIDAD O PROYECTO:

Supervisión del cumplimiento de compromisos ambientales de las actividades acuícolas y procesamiento pesquero.



2) BREVE DESCRIPCIÓN DEL PROYECTO O ACTIVIDAD

Supervisión de centros de producción acuícola de aguas frías y cálidas dedicadas al cultivo de truchas y peces tropicales, para verificar el cumplimiento de los compromisos ambientales asumidos en los instrumentos de gestión ambiental (DIA)

3) LOCALIZACIÓN

| Región | Provincia (S) | Distrito (S) | Centros Poblados |
|--------|--------------------------------------|----------------|------------------|
| Junín | Huancayo Jauja Satipo Tarma | Multidistrital | |

4) PRESUPUESTO

| PROGRAMADO | EJECUTADO | AVANCE (%) |
|------------|-----------|------------|
| 7,006.00 | 7,550.00 | 107.76% |

5) META FÍSICA

| PROGRAMADO | EJECUTADO | AVANCE (%) |
|------------|-----------|------------|
| 24 | 21 | 87.50% |

6) NÚMERO Y TIPO BENEFICIARIOS:

21 Productores acuícolas y pobladores de las provincias de Huancayo, Jauja, Satipo y Tarma.

7) PRODUCTO O RESULTADO OBTENIDO:

Supervisión ambiental de centros acuícolas de truchas y peces tropicales.

1) NOMBRE DE LA ACTIVIDAD O PROYECTO:

Monitoreo de recursos hídricos en las microcuencas de la región Junín, donde se desarrollan actividades de acuicultura.



2) BREVE DESCRIPCIÓN DEL PROYECTO O ACTIVIDAD

Se realizó el monitoreo de la calidad fisicoquímica de las aguas del río Shullcas, Yurajyacu, Cochas, Rangra, Chía y Shaca, donde se desarrollan actividades de acuicultura.

3) LOCALIZACIÓN

| Región | Provincia (S) | Distrito (S) | Centros Poblados |
|--------|--------------------------------------|----------------|------------------|
| Junín | Huancayo Jauja Satipo Tarma | Multidistrital | |

4) PRESUPUESTO

| PROGRAMADO | EJECUTADO | AVANCE (%) |
|------------|-----------|------------|
| 11,684.00 | 10,305.00 | 88.20% |

5) META FÍSICA

| PROGRAMADO | EJECUTADO | AVANCE (%) |
|------------|-----------|------------|
| 12 | 09 | 75% |

6) NÚMERO Y TIPO BENEFICIARIOS:

Productores acuícolas y pobladores asentados en las sub cuencas hidrográficas del río Shullcas, Yurajyacu, Cochas, Rangra, Chía y Shaca.

7) PRODUCTO O RESULTADO OBTENIDO:

Monitoreo ambiental de recursos hídricos donde desarrollan actividades de acuicultura.

1) NOMBRE DE LA ACTIVIDAD O PROYECTO:

Eventos de capacitación y sensibilización en la conservación de recursos hídricos y manejo de residuos sólidos.

2) BREVE DESCRIPCIÓN DEL PROYECTO O ACTIVIDAD

Se realizó un Taller de capacitación y sensibilización para la conservación de los recursos hídricos dirigido a estudiantes del nivel primario y secundario realizado en el auditorio de la Municipalidad Distrital de Ingenio, y una Jornada de Limpieza de residuos sólidos de la micro cuenca del río Chía – Ingenio.



3) LOCALIZACIÓN

| Región | Provincia (S) | Distrito (S) | Centros Poblados |
|--------|---------------|--------------|------------------|
| Junín | Huancayo | Ingenio | |

4) PRESUPUESTO

| PROGRAMADO | EJECUTADO | AVANCE (%) |
|------------|-----------|------------|
| 3,932.00 | 2,300.00 | 58.5% |

5) META FÍSICA

| PROGRAMADO | EJECUTADO | AVANCE (%) |
|------------|-----------|------------|
| 2 | 02 | 100 |

6) NÚMERO Y TIPO BENEFICIARIOS:

400 beneficiarios entre estudiantes, productores acuícolas y pobladores asentados en el micro cuenca hidrográfica del río Chía.

7) PRODUCTO O RESULTADO OBTENIDO:

Un Taller de capacitación y sensibilización para la conservación de los recursos hídricos dirigido a estudiantes del distrito de Ingenio, y una Jornada de limpieza de residuos sólidos de la micro cuenca del río Chía - Ingenio.

5.4.6. DIRECCIÓN REGIONAL DE ENERGÍA Y MINAS

UNIDAD TÉCNICA DE ELECTRICIDAD

I. CODIGO/ NOMBRE DE LA ACTIVIDAD O PROYECTO:

Ampliación de Redes Eléctricas en las Provincias de Satipo, Chanchamayo, Tarma y Junín de la Región Junín.

II. BREVE DESCRIPCIÓN DE LA ACTIVIDAD:

Se ha elaborado el perfil técnico del proyecto para dotar de energía eléctrica a localidades en las cuatro provincias de la región Junín, con redes convencionales líneas primarias y secundarias.



III. LOCALIZACION:

| Región | Provincia | Distrito | Centros poblados |
|--------|-------------------------------------|---|------------------|
| Junín | Satipo, Chanchamayo, Tarma y Junín. | Rio tambo, Tarma, Pichanaqui, Junín, Ulcumayo, Llaylla, Mazamari, Palca, Palcamayo, Huasahuasi. | 32 localidades |

IV. PRESUPUESTO:

| Programado (PIM) | Ejecutado (Devengado al 31.12.17) | % Avance |
|------------------|------------------------------------|----------|
| 50,000 | 44,360 | 89.2% |

V. META FÍSICA:

| Programado | Ejecutado (al 31.12.17) | % Avance |
|------------|-------------------------|----------|
| 1 | 1 | 100% |

VI. NÚMERO DE BENEFICIARIOS:

3,633 personas.

VII. PRODUCTOS O RESULTADOS OBTENIDOS:

Perfil aprobado, el proyecto tendrá un inversión de S/. 7, 133,748 soles.

I. CODIGO/ NOMBRE DE LA ACTIVIDAD:

Comparsa por el Día Nacional de Ahorro de Energía "21 de Octubre".



II. BREVE DESCRIPCIÓN DE LA ACTIVIDAD:

Con la presentación de pancartas y alegorías se concientizó sobre el uso eficiente y racional de la energía en el hogar y el trabajo, siendo necesario que el concepto de ahorro de energía se encuentre presente como parte de la cultura de cada ciudadano.

III. LOCALIZACION:

| Región | Provincia | Distrito | Centros poblados |
|--------|------------------|-----------------------------|------------------|
| Junín | Huancayo - Tarma | El tambo – Huancayo - Tarma | |

IV. PRESUPUESTO:

| Programado (PIM) | Ejecutado (Devengado al 31.12.17) | % Avance |
|------------------|------------------------------------|----------|
| 22,000 | 18,500.00 | 85% |

V. META FÍSICA:

| Programado | Ejecutado (al 31.12.17) | % Avance |
|------------|-------------------------|----------|
| 1 | 1 | 100 |

VI. NÚMERO DE BENEFICIARIOS:

4,983 asistentes a la gran comparsa por el Día Nacional del Ahorro de Energía.

VII. PRODUCTOS O RESULTADOS OBTENIDOS:

Masiva concurrencia de estudiantes de nivel inicial, primario, Secundario y Superior, padres de familia, Docentes e Instituciones inmersas, con lemas alusivos sobre el Uso Eficiente de la Energía y Seguridad Eléctrica.

I. CODIGO/ NOMBRE DE LA ACTIVIDAD:

Charlas de ahorro de energía, uso eficiente de energía y seguridad eléctrica.



II. BREVE DESCRIPCIÓN DE LA ACTIVIDAD:

Se desarrolla en Instituciones Educativas de nivel primario y secundario en diferentes provincias de la región, dada la importancia del ahorro y el uso eficiente de la energía eléctrica en nuestro país y en el mundo desde el punto de vista ambiental, económico y social.

III. LOCALIZACION:

| Región | Provincia | Distritos | Centros poblados |
|--------|---------------------------------------|---------------------------------------|------------------|
| Junín | Huancayo, Chupaca, Concepción y Jauja | Huancayo, Chupaca, Concepción y Jauja | |

IV. PRESUPUESTO:

| Programado (PIM) | Ejecutado (Devengado al 31.12.17) | % Avance |
|------------------|------------------------------------|----------|
| 15,000 | 14,520 | 97% |

V. META FÍSICA:

| Programado | Ejecutado (al 31.12.17) | % Avance |
|------------|-------------------------|----------|
| 12 | 19 | 158% |

VI. NÚMERO DE BENEFICIARIOS:

2,256 entre alumnos y docentes de las Instituciones Educativas de las diferentes provincias de la Región Junín.

VII. PRODUCTOS O RESULTADOS OBTENIDOS:

19 Charlas y de concientización de los temas de ahorro de energía, uso eficiente de energía y seguridad eléctrica en las instituciones educativas de la región Junín.

I. CODIGO/ NOMBRE DE LA ACTIVIDAD:

Foro Panel del gasoducto y energía renovables en la región Junín.



II. BREVE DESCRIPCIÓN DE LA ACTIVIDAD:

Se organizó el III FORO PANEL SOBRE EL GASODUCTO Y ENERGIAS RENOVABLES EN LA REGION JUNIN en el auditorio Nuestra Señora del Valle, con la finalidad de dar a conocer a la toda la población sobre el Uso de Gas Natural, asimismo, el aprovechamiento de las energías renovables en el ámbito de la región Junín.

III. LOCALIZACION:

| Región | Provincia | Distrito | Centros poblados |
|--------|-----------|----------|------------------|
| Junín | Huancayo | Huancayo | |

IV. PRESUPUESTO:

| Programado (PIM) | Ejecutado (Devengado al 31.12.17) | % Avance |
|------------------|------------------------------------|----------|
| 15,000 | 11,760 | 78.4% |

V. META FÍSICA:

| Programado | Ejecutado (al 31.12.17) | % Avance |
|------------|-------------------------|----------|
| 1 | 1 | 100 |

VI. NÚMERO DE BENEFICIARIOS:

1,156 personas entre empresarios, estudiantes y autoridades distritales y provinciales.

VII. PRODUCTOS O RESULTADOS OBTENIDOS:

Foro exitoso dándose a conocer los principales beneficios del uso del gas natural, asimismo el uso y aprovechamiento de energías limpias y renovables. En el ámbito de la región Junín.

UNIDAD TÉCNICA DE MINERÍA

I. CODIGO/NOMBRE DE LA ACTIVIDAD:

AUTORIZACION DE INICIO Y/O REINICIO DE ACTIVIDADES DE EXPLOTACION (INCLUYE APROBACION DE PLAN DE MINADO)



II. DESCRIPCION DE LA ACTIVIDAD O PROYECTO:

La autorización de inicio y/o reinicio de actividades de explotación constituye la autorización mediante la cual los titulares mineros pueden iniciar sus labores de explotación según lo establecido en la normatividad vigente.

III. LOCALIZACION:

| Región | Provincia (s) | Distrito (s) | Centros Poblados |
|--------|---------------|--------------|------------------|
| Junín | Todas | Todos | Todos |

IV. PRESUPUESTO:

| Programado (PIM) | Ejecutado (Devengado al 31.12.17) | % Avance |
|------------------|-----------------------------------|----------|
| 20,800 | 20,800 | 100% |

V. META FISICA:

| Programada | Ejecutado (al 31.12.17) | % Avance |
|------------|-------------------------|----------|
| 12 | 16 | 130% |

VI. NÚMERO Y TIPO DE BENEFICIARIOS:

500 beneficiarios directos e indirectos, titulares mineros, las comunidades y poblaciones del entorno.

VII. PRODUCTO O RESULTADO OBTENIDO:

Se ha logrado aprobar cinco (05) autorizaciones de inicio /reinicio de actividades de explotación, de acuerdo al procedimiento ordinario minero.

I. CODIGO/ NOMBRE DE LA ACTIVIDAD:

OTORGAMIENTO DEL CERTIFICADO DE OPERACIÓN MINERA (COM)

II. DESCRIPCION DE LA ACTIVIDAD O PROYECTO:

Mediante la obtención del certificado de operación minera a los titulares mineros personas naturales y/o jurídicas se encuentran autorizados para utilizar explosivos, accesorios y agentes de voladura según la necesidad y el tipo de actividad que tengan para realizar.



III. LOCALIZACION:

| Región | Provincia (s) | Distrito (s) | Centros Poblados |
|--------|---------------|--------------|------------------|
| Junín | Todas | Todos | Todos |

IV. PRESUPUESTO:

| Programado (PIM) | Ejecutado (Devengado al 31.12.17) | % Avance |
|------------------|-----------------------------------|----------|
| 18,400 | 18,400 | 100% |

V. META FISICA:

| Programada | Ejecutado (al 31.12.17) | % Avance |
|------------|-------------------------|----------|
| 40 | 34 | 95% |

VI. NÚMERO Y TIPO DE BENEFICIARIOS:

300 beneficiarios directos son los titulares mineros.

VII. PRODUCTOS O RESULTADOS OBTENIDOS:

34 certificados de operación mineras otorgados a titulares mineros de la región Junín.

I. CODIGO/ NOMBRE DE LA ACTIVIDAD:

OTORGAR CONCESIONES PARA LA PEQUEÑA MINERIA Y MINERIA ARTESANAL

II. DESCRIPCION DE LA ACTIVIDAD O PROYECTO:

El área de concesiones mineras se encargada de tramitar y resolver los petitorios mineros en categorías de pequeño productor minero y productor minero artesanal, conducentes a la obtención del títulos de concesiones mineras y otros procedimientos.



III. LOCALIZACION:

| Región | Provincia (s) | Distrito (s) | Centros Poblados |
|--------|---------------|--------------|------------------|
| Junín | Todas | Todos | Todos |

IV. PRESUPUESTO:

| Programado (PIM) | Ejecutado (Devengado al 31.12.17) | % Avance |
|------------------|-----------------------------------|----------|
| 85,000 | 83,250 | 97% |

V. META FISICA:

| Programada | Ejecutado (al 31.12.17) | % Avance |
|------------|-------------------------|----------|
| 60 | 36 | 65% |

VI. NÚMERO Y TIPO DE BENEFICIARIOS: 350 beneficiarios directos e indirectos son los titulares mineros, comunidades y población del entorno...

VII. PRODUCTO O RESULTADO OBTENIDO: se otorgaron 36 concesiones mineras de la pequeña minería y minería artesanal a nivel de la región Junín.

UNIDAD TÉCNICA DE RECURSOS AMBIENTALES

I. CODIGO/ NOMBRE DE LA ACTIVIDAD:

EVALUACIONES DE INSTRUMENTOS
AMBIENTALES DE MINERÍA Y ENERGÉTICOS

II. DESCRIPCION DE LA ACTIVIDAD O PROYECTO:

Se evalúan y se aprueban los instrumentos ambientales en el sector de minería, electricidad, e hidrocarburos de la región Junín, como: días, easd, its, itm, planes de cierre de minas, plan de abandono, etc.



III. LOCALIZACION:

| Región | Provincia (s) | Distrito (s) | Centros Poblados |
|--------|---------------|--------------|------------------|
| Junín | Todas | Todos | Todos |

IV. PRESUPUESTO:

| Programado (PIM) | Ejecutado (Devengado al 31.12.17) | % Avance |
|------------------|-----------------------------------|----------|
| 120,000 | 88,325 | 77% |

V. META FISICA:

| Programada | Ejecutado (al 31.12.17) | % Avance |
|------------|-------------------------|----------|
| 130 | 109 | 85% |

VI. NÚMERO Y TIPO DE BENEFICIARIOS:

Aproximadamente 5,215 beneficiarios directos e indirectos, titulares de las concesiones mineras, titulares de los grifos, estaciones de servicios y poblaciones del entorno.

VII. PRODUCTO O RESULTADO OBTENIDO:

Se aprobaron 109 instrumentos ambientales de minería, electricidad e hidrocarburos.

I. CODIGO/ NOMBRE DE LA ACTIVIDAD:

SUPERVISIONES PROGRAMADAS DE
ACUERDO CON EL PLAN ANUAL DE
FISCALIZACIÓN – PLANEFA



II. DESCRIPCION DE LA ACTIVIDAD O PROYECTO:

Las supervisiones se realizan a los pequeños mineros y mineros artesanales, a fin de garantizar el cumplimiento de las obligaciones ambientales de la actividad minera.

III. LOCALIZACION:

| Región | Provincia (s) | Distrito (s) | Centros Poblados |
|--------|---------------|--------------|------------------|
| Junín | Todas | Todos | Todos |

IV. PRESUPUESTO:

| Programado (PIM) | Ejecutado (Devengado al 31.12.17) | % Avance |
|------------------|-----------------------------------|----------|
| 85,000 | 83,275 | 98% |

V. META FISICA:

| Programada | Ejecutado (al 31.12.17) | % Avance |
|------------|-------------------------|----------|
| 30 | 30 | 100% |

VI. NÚMERO Y TIPO DE BENEFICIARIOS:

Comunidades y población en general.

VII. PRODUCTO O RESULTADO OBTENIDO:

60 supervisiones en materia ambiental (planea) y en materia de minería de seguridad y salud ocupacional.

I. CODIGO/ NOMBRE DE LA ACTIVIDAD:

SUPERVISIONES ESPECIALES DE LA PEQUEÑA MINERIA Y MINERIA ARTESANAL

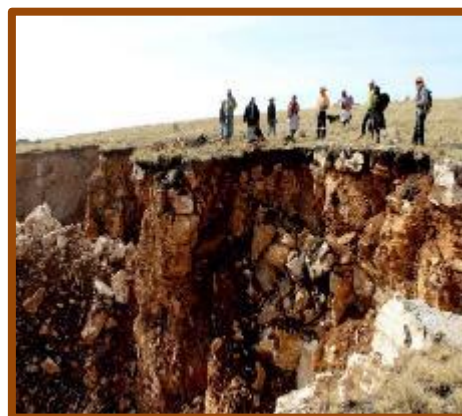

II. DESCRIPCION DE LA ACTIVIDAD O PROYECTO:

Las supervisiones especiales que se efectúan, es por denuncias emitidas por las diferentes comunidades campesinas, persona natural, asimismo por función propia de la dirección regional, en seguridad y salud ocupacional y control de los impactos ambientales de una actividad minera.

III. LOCALIZACION:

| Región | Provincia (s) | Distrito (s) | Centros Poblados |
|--------|---------------|--------------|------------------|
| Junín | Todas | Todos | Todos |

IV. PRESUPUESTO:

| Programado (PIM) | Ejecutado (Devengado al 31.12.17) | % Avance |
|------------------|-----------------------------------|----------|
| 85,600 | 84,240 | 98% |

V. META FISICA:

| Programada | Ejecutado (al 31.12.17) | % Avance |
|------------|-------------------------|----------|
| 60 | 58 | 98% |

VI. NÚMERO Y TIPO DE BENEFICIARIOS:

Comunidades y población en general.

VII. PRODUCTO O RESULTADO OBTENIDO:

58 supervisiones a los pequeños mineros y mineros artesanales.

ÁREA DE FORMACIÓN MINERA

I. CODIGO/ NOMBRE DE LA ACTIVIDAD:

FORMALIZACION MINERA DE LA PEQUEÑA MINERIA
Y MINERIA ARTESANAL



II. DESCRIPCION DE LA ACTIVIDAD O PROYECTO:

Es el proceso por la cual se establecen y administran requisitos, plazos y procedimientos para que la actividad minera informal pueda cumplir con la legislación vigente y culmina una vez que la persona natural o jurídica la autorización de inicio/reinicio para el desarrollo de la actividad minera.

III. LOCALIZACION:

| Región | Provincia (s) | Distrito (s) | Centros Poblados |
|--------|---------------|--------------|------------------|
| Junín | Todas | Todos | Todos |

IV. PRESUPUESTO:

| Programado (PIM) | Ejecutado (Devengado al 31.12.17) | % Avance |
|------------------|-----------------------------------|----------|
| 184,708 | 79,123 | 48% |

V. META FISICA:

| Programada | Ejecutado (al 31.12.17) | % Avance |
|------------|-------------------------|----------|
| 04 | 06 | 125% |

VI. NÚMERO Y TIPO DE BENEFICIARIOS: 910 SUJETOS DEL PROCESO DE FORMALIZACIÓN MINERA LOS CUALES DENOMINAMOS MINEROS INFORMALES.

VII. PRODUCTO O RESULTADO OBTENIDO: SE HA APROBADO 22 INSTRUMENTOS DE GESTION AMBIENTAL CORRECTIVOS Y 06 EXPEDIENTES TÉCNICOS, LOGRANDO FORMALIZAR A 06 PEQUEÑOS MINEROS EN LA REGIÓN JUNÍN.

5.5 COMPONENTE 5

DESARROLLO REGIONAL EQUILIBRADO E INFRAESTRUCTURA



Desarrollo Regional Equilibrado e Infraestructura tiene que ver con el planeamiento estatal para acondicionar el territorio y lograr su ocupación óptima actual y futura, así como también se refiere a infraestructura de transporte, energía, agua, comunicaciones, ambiental y la infraestructura especializada como infraestructura de gobierno, económico, social y de cultura.

5.5.1. SUB GERENCIA DE ESTUDIOS

I. CODIGO/NOMBRE DE LA ACTIVIDAD O PROYECTO:

Cód. Snip 310030 expediente técnico proyecto “mejoramiento de los servicios educativos del nivel primario en los distritos de san pedro de cajas, Ulcumayo, Junín, Tarma”.

II. DESCRIPCIÓN DE LA ACTIVIDAD O PROYECTO:

Intervención de 10 instituciones educativas (Nros: 30845, 30851 Virgen del Rosario, 31291, 31226, 30598, 30600 Fco. Bolognesi C, 30617,30001-19, 31589 Jorge Basagre C, 30585)

III. LOCALIZACIÓN:

| Región | Provincia (S) | Distrito (S) | Centros Poblados |
|--------|---------------|--------------------------------------|----------------------------------|
| Junín | Tarma y Junín | San Pedro de Cajas, Ulcumayo y Junín | Santa Rosa y Virgen del Rosario. |

IV. PRESUPUESTO:

| Programado (PIM) | Ejecutado (Devengado Al 31.12.17) | % Avance |
|------------------|-----------------------------------|----------|
| S/. 500,000.00 | S/. 500,000.00 | 100% |

V. META FISICA:

| Programado (PIM) | Ejecutado (Al 31.12.17) | % Avance |
|------------------|-------------------------|----------|
| 1 ESTUDIO | 1.00 | 100% |

VI. NÚMERO Y TIPO DE BENEFICIARIOS

Beneficiarios: 1,892 alumnos de las Provincias de Tarma y Junín.

VII. PRODUCTO O RESULTADO OBTENIDO:

Expediente técnico aprobado.

I. CÓDIGO/NOMBRE DE LA ACTIVIDAD O PROYECTO:

Cód. SNIP 2359534 Estudio Perfil del proyecto
 “MEJORAMIENTO DE LOS SERVICIOS DE SALUD DEL
 CENTRO DE SALUD ESTRATÉGICO DE PRIMER NIVEL
 DE ATENCIÓN 1-3 DE LA CC. NN. PUERTO OCOPA,
 DEL DISTRITO DE RIO TAMBO, PROVINCIA DE
 SATIPO – REGIÓN JUNÍN” (Con plan de trabajo).

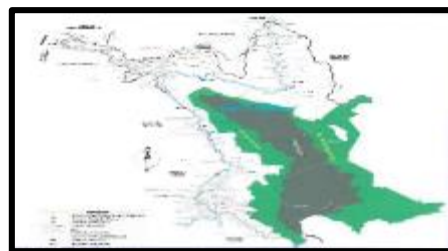
**II. DESCRIPCIÓN DE LA ACTIVIDAD O PROYECTO:**

El proyecto considera ocho (08) Unidades de Servicios de Salud que contemplan un total de 34 ambientes: Consulta externa: 01 consultorio de medicina general, 01 de medicina familiar, 01 de pediatría, 01 CRED, 01 de inmunizaciones, 01 de estimulación temprana, 01 ITS/VIH/SIDA, 01 TBC, 01 de adolescente, 01 ambiente para adulto mayor, 01 para consejería de cáncer, 01 consultorio de psicología, 01 control prenatal, 01 de planificación familiar, 01 consultorio de Psicoprofilaxis, 01 consultorio de odontología con soporte de radiología oral, 01 nutrición, 01 tópico de procedimientos, 01 sala de atención extramural. Atención de urgencias y emergencias: 01 tópico de urgencias y emergencias, 01 sala de procedimientos de enfermería; 01 ambiente de observación. Atención de la gestante en periodo de parto: 01 sala multifuncional, 01 de atención inmediata al recién nacido. Internamiento: 01 sala de varones, 01 sala de mujeres y 01 de niños; 01 atención del recién nacido. Diagnóstico de imágenes: 01 sala de radiología convencional digital, 01 sala de ecografía obstétrica. Farmacia: 01 ambiente para dosis unitaria, 01 dispensación y expendio en UPSS consulta externa, 01 almacén especializado, 01 ambiente para gestión de programación, 01 ambiente para seguimiento farmacoterapéutico, 01 ambiente farmacovigilancia y tecnovigilancia, 01 mezclas intravenosas y 01 dilución y acondicionamiento de desinfectantes. Desinfección y esterilización: 04 ambientes para las zonas roja, azul y verde. Asimismo, el proyecto contempla doce (12) ambientes complementarios o Unidades Productoras de Servicios (UPS).

III. LOCALIZACIÓN:

| Región | Provincia (S) | Distrito (S) | Centros Poblados |
|--------|---------------|--------------|------------------|
| Junín | Satipo | Rio Tambo | Puerto Ocopa |

IV. PRESUPUESTO:

| Programado (PIM) | Ejecutado (Al 31.12.17) | % Avance |
|------------------|--------------------------|----------|
| S/. 378,400.00 | S/. 378,400.00 | 100% |

V. META FÍSICA:

| Programado (PIM) | Ejecutado (Devengado Al 31.12.17) | % Avance |
|------------------|-----------------------------------|----------|
| 1 ESTUDIO | 1.0 | 100% |

VI. NÚMERO Y TIPO DE BENEFICIARIOS:

Beneficiarios: 1'327,222 personas de los centros poblados de Puerto Ocopa, Distrito de Río Tambo y lugares aledaños.

VII. PRODUCTO O RESULTADO OBTENIDO:

Perfil Técnico.



I. CÓDIGO/NOMBRE DE LA ACTIVIDAD O PROYECTO:

Cód. SNIP 2359540 Estudio Perfil del proyecto: "MEJORAMIENTO DE LOS SERVICIOS DE SALUD DEL CENTRO DE SALUD ESTRATÉGICO DE PRIMER NIVEL DE ATENCIÓN 1-3 TSIRIARI DE LA CC. NN. TSIRIARI, DISTRITO DE MAZAMARI, PROVINCIA DE SATIPO – región JUNÍN.



II. DESCRIPCIÓN DE LA ACTIVIDAD O PROYECTO:

El proyecto considera ocho (08) Unidades de Servicios de Salud que contemplan un total de 34 ambientes: Consulta externa: 01 consultorio de medicina general, 01 teleconsultorio; 01 CRED, 01 de inmunizaciones, 01 de estimulación temprana, 01 ITS/VIH/SIDA, 01 TBC, 01 de adolescente, 01 ambiente para adulto mayor, 01 para consejería de cáncer, 01 consultorio de psicología, 01 control prenatal, 01 de planificación familiar, 01 consultorio de odontología con soporte de radiología oral, 01 nutrición, 01 tópico de procedimientos. Atención de urgencias y emergencias: 01 tópico de urgencias y emergencias, 01 ambiente de observación. Atención de la gestante en periodo de parto: 01 sala multifuncional, 01 de atención inmediata al recién nacido. Diagnóstico de imágenes: 01 sala de radiología convencional digital, 01 sala de ecografía obstétrica. Farmacia: 01 ambiente para dosis unitaria, 01 dispensación y expendio en UPSS consulta externa, 01 almacén especializado, 01 ambiente para gestión de programación y 01 ambiente para almacén especializado. Patología clínica: 01 ambiente para toma de muestras biológicas, 01 ambiente de laboratorio de hematología/bioquímica y 01 ambiente de laboratorio de microbiología. Desinfección y esterilización: 04 ambientes para las zonas roja, azul y verde. Asimismo, el proyecto contempla doce (12) ambientes complementarios o Unidades Productora de Servicio (UPS): Administración, Gestión de la información, Transporte, Casa de fuerza, Cadena de frío, Central de gases, Almacén, Lavandería, Talleres de mantenimiento, Salud ambiental, Casa de espera materna y Residencia de personal Adquisición de equipos

biomédicos y mobiliario. El planteamiento del Programa de Equipamiento del proyecto se desarrolló sobre la base.

III. LOCALIZACIÓN:

| Región | Provincia (S) | Distrito (S) | Centros Poblados |
|--------|---------------|--------------|------------------|
| Junín | Satipo | Mazamari | Tsiriri |

IV. PRESUPUESTO:

| Programado (PIM) | Ejecutado (Devengado Al 31.12.17) | % Avance |
|-------------------|-----------------------------------|----------|
| S/. 16,548,624.29 | S/. 16,548,624.29 | 100% |

V. META FÍSICA:

| Programado (PIM) | Ejecutado (31.12.17) | % Avance |
|------------------|----------------------|----------|
| 1 ESTUDIO | 1.0 | 100% |

VI. NÚMERO Y TIPO DE BENEFICIARIOS:

Beneficiarios: 415,324 personas

VII. PRODUCTO O RESULTADO OBTENIDO:

Perfil técnico



I. CÓDIGO/NOMBRE DE LA ACTIVIDAD O PROYECTO:

Cód. SNIP 2359526 Estudio Perfil del proyecto "MEJORAMIENTO DE LOS SERVICIOS DE SALUD DEL CENTRO DE SALUD ESTRATÉGICO DE PRIMER NIVEL DE ATENCIÓN 1-3 DE LA CC. NN. POYENI, DEL DISTRITO DE RIO TAMBO, PROVINCIA DE SATIPO – REGIÓN JUNÍN."



II. DESCRIPCIÓN DE LA ACTIVIDAD O PROYECTO:

El proyecto considera ocho (08) Unidades de Servicios de Salud que contemplan un total de 34 ambientes: Consulta externa: 01 consultorio de medicina general, 01 teleconsultorio; 01 CRED, 01 de inmunizaciones, 01 de estimulación temprana, 01 ITS/VIH/SIDA, 01 TBC, 01 de

adolescente, 01 ambiente para adulto mayor, 01 para consejería de cáncer, 01 consultorio de psicología, 01 control prenatal, 01 de planificación familiar, 01 consultorio de odontología con soporte de radiología oral, 01 nutrición, 01 tópico de procedimientos. Atención de urgencias y emergencias: 01 tópico de urgencias y emergencias, 01 ambiente de observación. Atención de la gestante en periodo de parto: 01 sala multifuncional, 01 de atención inmediata al recién nacido. Diagnóstico de imágenes: 01 sala de radiología convencional digital, 01 sala de ecografía obstétrica. Farmacia: 01 ambiente para dosis unitaria, 01 dispensación y expendio en UPSS consulta externa, 01 almacén especializado, 01 ambiente para gestión de programación y 01 ambiente para almacén especializado. Patología clínica: 01 ambiente para toma de muestras biológicas, 01 ambiente de laboratorio de hematología/bioquímica y 01 ambiente de laboratorio de microbiología. Desinfección y esterilización: 04 ambientes para las zonas roja, azul y verde. Asimismo, el proyecto contempla doce (12) ambientes complementarios o Unidades Productora de Servicio (UPS): Administración, Gestión de la información, Transporte, Casa de fuerza, Cadena de frío, Central de gases, Almacén, Lavandería, Talleres de mantenimiento, Salud ambiental, Casa de espera materna y Residencia de personal Adquisición de equipos biomédicos y mobiliario.

III. LOCALIZACIÓN:

| Región | Provincia (S) | Distrito (S) | Centros Poblados |
|--------|---------------|--------------|-----------------------|
| Junín | Satipo | Rio Tambo | Centro Poblado Poyeni |

IV. PRESUPUESTO:

| Programado (PIM) | Ejecutado (31.12.17) | % Avance |
|-------------------|----------------------|----------|
| S/. 14,518,653.93 | S/. 14,518,653.93 | 100% |

V. META FÍSICA:

| Programado (PIM) | Ejecutado (Devengado Al 31.12.17) | % Avance |
|------------------|-----------------------------------|----------|
| 1 ESTUDIO | 1.0 | 100% |

VI. NÚMERO Y TIPO DE BENEFICIARIOS:

Beneficiarios: 781,136 personas

VII. PRODUCTO O RESULTADO OBTENIDO:

Perfil Técnico

I. CODIGO/NOMBRE DE LA ACTIVIDAD O PROYECTO:

Cód. SNIP 376307 Estudio de Factibilidad de Pre Inversión del Proyecto “MEJORAMIENTO DE LA CARRETERA DEPARTAMENTAL JU -110 TRAMO: VISTA ALEGRE – PITITAYO -TABLACHACA - CERCAPUQUIO – TURPO - L.D. HUANCABELICA (HV-110 A ACOBAMBILLA), REGION JUNIN”.

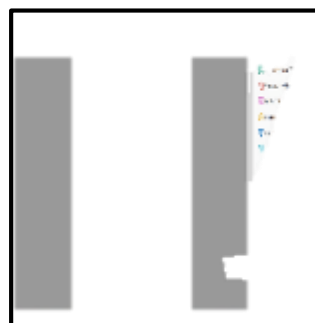

II. DESCRIPCIÓN DE LA ACTIVIDAD O PROYECTO:

Ancho de vía de 7.0 metros en total, será de doble carril de 3.0 metros, ancho de berma de 0.50 metros. Esta vía tendrá una longitud de 80.0 km aprox. pavimento sub base e= 0.15 m, base e=0.15 m. y un espesor de pavimento asfaltico e=3”. Se ejecutarán 84 obras de arte con diámetros de 90 cm. Puentes a construir serán de hormigón armado con vigas prefabricadas de una resistencia de 210 kg/cm2 con acero pos-tensado.

III. LOCALIZACIÓN:

| Región | Provincia (S) | Distrito (S) | Centros Poblados |
|--------|---------------|------------------------|---|
| Junín | Huancayo | Chicche - Chongos Alto | Vista Alegre, Pititayo, Tablachaca, Cercapuquio y Turpo |

IV. PRESUPUESTO:

| Programado (PIM) | Ejecutado (Devengado Al 31.12.17) | % Avance |
|------------------|-----------------------------------|----------|
| S/. 636,000.00 | S/. 572,400.00 | 90% |

V. META FISICA:

| Programado (PIM) | Ejecutado (Al 31.12.17) | % Avance |
|------------------|-------------------------|----------|
| 1 ESTUDIO | 0.9 | 90% |

VI. NÚMERO Y TIPO DE BENEFICIARIOS:

Beneficiarios: 2,404 personas pertenecientes a la Localidad de Vista Alegre, Pititayo, Tablachaca, Cercapuquio y Turpo.

VII. PRODUCTO O RESULTADO OBTENIDO:

Se encuentra con opinión técnica favorable el componente ingeniería del Informe N° 7 (la evaluación finaliza a la conformidad del Informe N°7 por parte de la Sub Gerencia de Estudios y aprobación por OPI).

I. CODIGO/NOMBRE DE LA ACTIVIDAD O PROYECTO:

Cód. SNIP 144306 Estudio de factibilidad y expediente técnico del proyecto “MEJORAMIENTO DE LA CARRETERA DEPARTAMENTAL JU-101 TRAMO: PE-3N (LA CIMA) - AZULMITA - ATOCSAICO - CONOCANCHA - SANTA BARBARA DE CARHUACAYAN - PE 20, PROVINCIAS DE JUNIN Y YAULI, REGION JUNIN”.



II. DESCRIPCIÓN DE LA ACTIVIDAD O PROYECTO:

Tramo total : 32,328.19 Km (Junín - Ondores),

Tramo II : 9,828.19 Km de Conocancha - Santa Bárbara de Carhuacayan,

Tramo III : 22,500 Km de Santa Bárbara de Carhuacayan – Cusurcocha

III. LOCALIZACIÓN:

| Región | Provincia (S) | Distrito (S) | Centros Poblados |
|--------|---------------|------------------------------------|---|
| Junín | Junín-Yauli | Junín-Santa Bárbara de Carhuacayan | Conocancha - Santa Bárbara de Carhuacayan- Cusurcocha |

IV. PRESUPUESTO:

| Programado (PIM) | Ejecutado (Devengado Al 31.12.17) | % Avance |
|--------------------|-----------------------------------|----------|
| S/. 1, 227, 287.67 | S/. 990, 886.52 | 70% |

V. META FISICA:

| Programado (PIM) | Ejecutado (Al 31.12.17) | % Avance |
|------------------|-------------------------|----------|
| 1 ESTUDIO | 0.8 | 80% |

VI. NÚMERO Y TIPO DE BENEFICIARIOS:

Beneficiarios: 25,653 personas de las Localidades de Conocancha - Santa Bárbara de Carhuacayan - Cusurcocha.

VII. PRODUCTO O RESULTADO OBTENIDO:

Proyecto APROBADO mediante RESOLUCIÓN GERENCIAL REGIONAL DE INFRAESTRUCTURA N°151-2017-G.R.Junín/GRI

I. CODIGO/NOMBRE DE LA ACTIVIDAD O PROYECTO:

Cód. SNIP 288834 Estudio de Factibilidad y Expediente Técnico del proyecto "MEJORAMIENTO DE LA CARRETERA DEPARTAMENTAL JU-100 (JUNIN) SASICUCHO INGAYA – ONDORES - SAN PEDRO DE PARI - L.D. PASCO, PROVINCIA DE JUNÍN, DEPARTAMENTO DE JUNÍN".



II. DESCRIPCIÓN DE LA ACTIVIDAD O PROYECTO:

Tramo Total : 45,240.02 Km (Junín - Ondores) Ancho de vía: 7.60 m, Bicapa e = 0.05m, obras de arte como: Alcantarillas (L=10.75 ml), Alcantarillas TMC 24 (95 u), Alcantarillas TMC 32 (32 u), Alcantarillas TMC 36 (03 u), Alcantarillas TMC 40 (02 u), Alcantarillas TMC 48 (04 u), Alcantarillas TMC 60 (04 u), cunetas de concreto e = 0.10m, L= 28550.00 ml, Puente d=22.00 m, Ancho = 8.80 m

III. LOCALIZACIÓN:

| Región | Provincia (S) | Distrito (S) | Centros Poblados |
|--------|---------------|--------------|---|
| Junín | Junín | Ondores | Caseríos de Huarmipuquio y Sasicucho (Junín) Caserío de Paccha, Capital del Distrito de Ondores, Caserío de Palomayo, C.P. San Pedro de Pari, Upamayo - Lindero Pasco (Ondores) |

IV. PRESUPUESTO:

| Programado (PIM) | Ejecutado (Devengado Al 31.12.17) | % Avance |
|------------------|-----------------------------------|----------|
| S/. 1,795,187.34 | S/. 1,617,514.52 | 90% |

V. META FISICA:

| Programado (PIM) | Ejecutado (Devengado Al 31.12.17) | % Avance |
|------------------|-----------------------------------|----------|
| 1 ESTUDIO | 0.9 | 90% |

VI. NÚMERO Y TIPO DE BENEFICIARIOS:

Beneficiarios: 14,659 personas pertenecientes a los Caseríos de Huarmipuquio y Sasicucho (Junín), Caserío de Paccha, Capital del Distrito de Ondores, Caserío de Palomayo, C.P. San Pedro de Pari, Upamayo - Lindero Pasco (Ondores).

VII. PRODUCTO O RESULTADO OBTENIDO:

Actualmente el Certificación Ambiental se encuentra en trámite ante SENACE, a fin de obtener la resolución correspondiente.

I. CÓDIGO/NOMBRE DE LA ACTIVIDAD O PROYECTO:

Cód. SNIP 324555 Elaboración de Expediente Técnico del proyecto “MEJORAMIENTO DE LOS SERVICIOS DE SALUD DEL HOSPITAL DE APOYO MANUEL HIGA ARAKAKI, DISTRITO DE SATIPO, PROVINCIA DE SATIPO, DEPARTAMENTO DE JUNÍN”.

**II. DESCRIPCIÓN DE LA ACTIVIDAD O PROYECTO:**

Edificación de Obra Nueva, con demolición de la infraestructura actual, en un área de 12,518.99 m². Contempla 8 consultorios médicos, 18 consultorios no médicos. Camas hospitalarias divididas de la siguiente manera: adultos (25), pediatría (10), Gineco-obstetricia (26), monitoreo de gestantes con complicaciones (4) e incubadoras (5). Asimismo las principales UPSS son: Consulta Externa, Emergencia, Centro Obstétrico, Hospitalización, Centro Quirúrgico, Diagnóstico-tratamiento y Banco de Sangre. Implementación del Plan de Contingencia. Adquisición de equipamiento. Programa de Implementación y Capacitación al Personal Asistencial y Administrativo. Programa de Mantenimiento de Infraestructura y Equipamiento. Plan de Difusión de Cartera de Servicios

III. LOCALIZACIÓN:

| Región | Provincia (S) | Distrito (S) | Centros Poblados |
|--------|---------------|--------------|------------------|
| Junín | Satipo | Satipo | - |

IV. PRESUPUESTO:

| Programado (PIM) | Ejecutado (Devengado Al 31.12.17) | % Avance |
|------------------|-----------------------------------|----------|
| S/. 1,811,964.00 | S/. 1,811,964.00 | 100% |

V. META FÍSICA:

| Programado (PIM) | Ejecutado (31.12.17) | % Avance |
|------------------|----------------------|----------|
| 1 ESTUDIO | 1.0 | 100% |

VI. NÚMERO Y TIPO DE BENEFICIARIOS:

Beneficiarios: 234,135 personas

VII. PRODUCTO O RESULTADO OBTENIDO:

Expediente Técnico

I. CÓDIGO/NOMBRE DE LA ACTIVIDAD O PROYECTO:

Cód. SNIP 324557 Elaboración de Expediente Técnico del proyecto "MEJORAMIENTO DE LOS SERVICIOS DE SALUD EN EL HOSPITAL SAN MARTIN DE PANGOA, DISTRITO DE PANGOA, PROVINCIA DE SATIPO, JUNÍN".

**II. DESCRIPCIÓN DE LA ACTIVIDAD O PROYECTO:**

Acción 1.1.- Demolición total y construcción de nueva infraestructura en el terreno actual con 9824.54 m2. Contempla 5 Consultorios médicos y 16 no médicos Camas hospitalarias divididas de la siguiente manera: adultos (9 camas), pediatría (6 camas), Gineco-obstetricia (17 camas), monitoreo de gestantes con complicaciones (3 camas) y 3 incubadoras y 2 cunas. Acción. Asimismo las principales UPSS son Consulta Externa, Emergencia, Centro Obstétrico, Hospitalización, Centro Quirúrgico, 1.2- Plan de Contingencia Acción 2.1.- Adquisición de equipos nuevos para el Hospital de San Martín de Pangoa Acción (N equipos biomédicos de 208, instrumental 154, menajería 3, lencería 1, informáticos 313, mobiliario clínico 968 y administrativo 1835, electromecánico 176 y complementario 450, transporte 2, que suman un total de 4110) 3.1.- Elaboración de un Plan de mantenimiento de infraestructura y equipamiento. Acción 4.1.- Elaboración de un Plan de capacitación al personal administrativo, asistencial y promoción de la salud. Acción 5.1.- Elaboración de un Programa de Recursos Humanos de acorde a la Cartera de Servicios propuesta en el Proyecto. Acción 6.1.- Adquisición de un Sistema PAC-Ris y un Sistema de Gestión de Salud.

III. LOCALIZACIÓN:

| Región | Provincia (S) | Distrito (S) | Centros Poblados |
|--------|---------------|--------------|------------------|
| Junín | Satipo | Pangoa | - |

IV. PRESUPUESTO:

| Programado (PIM) | Ejecutado (Devengado Al 31.12.17) | % Avance |
|------------------|-----------------------------------|----------|
| S/. 82,845,411.1 | S/. 82,845,411.1 | 100% |

V. META FISICA:

| Programado (PIM) | Ejecutado (Devengado Al 31.12.17) | % Avance |
|------------------|-----------------------------------|----------|
| 1 ESTUDIO | 1.0 | 100% |

VI. NÚMERO Y TIPO DE BENEFICIARIOS:

Beneficiarios: 52,551 personas

VII. PRODUCTO O RESULTADO OBTENIDO:

Expediente Técnico

I. CÓDIGO/NOMBRE DE LA ACTIVIDAD O PROYECTO:

Cód. SNIP 323662 Elaboración de Expediente del proyecto “MEJORAMIENTO DE LOS SERVICIOS DE SALUD DEL HOSPITAL DE APOYO PICHANAKI, DISTRITO PICHANAKI, PROVINCIA CHANCHAMAYO, REGIÓN JUNÍN”.

**II. DESCRIPCIÓN DE LA ACTIVIDAD O PROYECTO:**

Obra Nueva, con sistema constructivo tradicional en su actual terreno, con demolición total de la infraestructura e instalaciones existentes. 2. Implementación del Plan de Contingencia. 3. Adquisición, suministro, entrega y puesta en operación de equipamiento médico hospitalario nuevo, de tecnología moderna, eficiente y sostenible, con servicios conexos de capacitación a usuarios.

III. LOCALIZACIÓN:

| Región | Provincia (S) | Distrito (S) | Centros Poblados |
|--------|---------------|--------------|------------------|
| Junín | Chanchamayo | Pichanaki9 | Pichanaki |

IV. PRESUPUESTO:

| Programado (PIM) | Ejecutado (Devengado Al 31.12.17) | % Avance |
|-------------------|-----------------------------------|----------|
| S/. 93,341,244.08 | S/. 93,341,244.08 | 100% |

V. META FISICA:

| Programado (PIM) | Ejecutado (31.12.17) | % Avance |
|------------------|----------------------|----------|
| 1 ESTUDIO | 1.0 | 100% |

VI. NÚMERO Y TIPO DE BENEFICIARIOS:

Beneficiarios: 32,477 personas

VII. PRODUCTO O RESULTADO OBTENIDO:

Expediente Técnico

I. CÓDIGO/NOMBRE DE LA ACTIVIDAD O PROYECTO:

Cód. SNIP 324557 Elaboración de Expediente Técnico del proyecto “MEJORAMIENTO DE LOS SERVICIOS DE SALUD EN EL HOSPITAL SAN MARTIN DE PANGO, DISTRITO DE PANGOA, PROVINCIA DE SATIPO, JUNÍN”.

**II. DESCRIPCIÓN DE LA ACTIVIDAD O PROYECTO:**

Acción 1.1 Demolición total y construcción de nueva infraestructura en el terreno actual de 9,824.54 m². Contempla 5 Consultorios médicos y 16 no médicos. Camas hospitalarias divididas así: adultos (9), pediatría (6), Gineco-obstetricia (17), monitoreo de gestantes con complicaciones (3) incubadoras (3) y cunas (2). Asimismo las principales UPSS son Consulta Externa, Emergencia, Centro Obstétrico, Hospitalización, Centro Quirúrgico. Plan de Contingencia. Acción 2.1 Adquisición de equipos nuevos (N equipos biomédicos de 208, instrumental 154, menajería 3, lencería 1, informáticos 313, mobiliario clínico 968 y administrativo 1835, electromecánico 176 y complementario 450, transporte 2, que suman un total de 4110) 3.1 Elaboración de un plan de mantenimiento de infraestructura y equipamiento. Acción 4.1 Elaboración de un plan de capacitación al personal administrativo, asistencial y promoción de la salud. Acción 5.1 Elaboración de un Programa de Recursos Humanos acorde a la Cartera de Servicios propuesta en el Proyecto. Acción 6.1 Adquisición de un Sistema PAC-Ris y un Sistema de Gestión de Salud.

III. LOCALIZACIÓN:

| Región | Provincia (S) | Distrito (S) | Centros Poblados |
|--------|---------------|--------------|------------------|
| Junín | Satipo | Pangoa | - |

IV. PRESUPUESTO:

| Programado (PIM) | Ejecutado (Devengado Al 31.12.17) | % Avance |
|------------------|-----------------------------------|----------|
| S/. 1,275,146.00 | S/. 1,275,146.00 | 100% |

V. META FISICA:

| Programado (PIM) | Ejecutado (Devengado Al 31.12.17) | % Avance |
|------------------|-----------------------------------|----------|
| 1 ESTUDIO | 1.0 | 100% |

VI. NÚMERO Y TIPO DE BENEFICIARIOS:

Beneficiarios: 52,551 personas del Distrito de Pangoa y alrededores

VII. PRODUCTO O RESULTADO OBTENIDO:

Expediente Técnico.

I. CÓDIGO/NOMBRE DE LA ACTIVIDAD O PROYECTO:

Cód. SNIP 323662 Elaboración de Expediente del proyecto “MEJORAMIENTO DE LOS SERVICIOS DE SALUD DEL HOSPITAL DE APOYO PICHANAKI, DISTRITO PICHANAKI, PROVINCIA CHANCHAMAYO, REGIÓN JUNÍN”.

**II. DESCRIPCIÓN DE LA ACTIVIDAD O PROYECTO:**

Obra Nueva, con sistema constructivo tradicional en su actual terreno, con demolición total de la infraestructura e instalaciones existentes. 2. Implementación del Plan de Contingencia. 3. Adquisición, suministro, entrega y puesta en operación de equipamiento médico hospitalario nuevo, de tecnología moderna, eficiente y sostenible, con servicios conexos de capacitación a usuarios.

III. LOCALIZACIÓN:

| Región | Provincia (S) | Distrito (S) | Centros Poblados |
|--------|---------------|--------------|------------------|
| Junín | Chanchamayo | Pichanaki9 | Pichanaki |

IV. PRESUPUESTO:

| Programado (PIM) | Ejecutado (Devengado Al 31.12.17) | % Avance |
|-------------------|-----------------------------------|----------|
| S/. 93,341,244.08 | S/. 93,341,244.08 | 100% |

V. META FISICA:

| Programado (PIM) | Ejecutado (31.12.17) | % Avance |
|------------------|----------------------|----------|
| 1 ESTUDIO | 1.0 | 100% |

VI. NÚMERO Y TIPO DE BENEFICIARIOS:

Beneficiarios: 32,477 personas

VII. PRODUCTO O RESULTADO OBTENIDO:

Expediente Técnico

I. CÓDIGO/NOMBRE DE LA ACTIVIDAD O PROYECTO:

Cód. SNIP 323662 Elaboración de Expediente del Hospital Principal y de Contingencia del proyecto "MEJORAMIENTO DE LOS SERVICIOS DE SALUD DEL HOSPITAL DE APOYO PICHANAKI, DISTRITO PICHANAKI, PROVINCIA CHANCHAMAYO, REGIÓN JUNÍN".

**II. DESCRIPCIÓN DE LA ACTIVIDAD O PROYECTO:**

1: Obra Nueva, en su actual terreno, con sistema constructivo tradicional, demolición total de la infraestructura e instalaciones existentes. 2: Implementación del Plan de Contingencia. 3: Adquisición, suministro, entrega y puesta en operación de equipamiento médico hospitalario nuevo, de tecnología moderna, eficiente y sostenible, con servicios conexos de capacitación a usuarios.

III. LOCALIZACIÓN:

| Región | Provincia (S) | Distrito (S) | Centros Poblados |
|--------|---------------|--------------|------------------|
| Junín | Chanchamayo | Pichanaki | Pichanaki |

IV. PRESUPUESTO:

| Programado (PIM) | Ejecutado (Devengado Al 31.12.17) | % Avance |
|------------------|-----------------------------------|----------|
| S/. 1,481,715.00 | S/. 1,481,715.00 | 100% |

V. META FISICA:

| Programado (PIM) | Ejecutado (31.12.17) | % Avance |
|------------------|----------------------|----------|
| 1 ESTUDIO | 1.0 | 100% |

VI. NÚMERO Y TIPO DE BENEFICIARIOS:

Beneficiarios: 32,477 personas del Distrito de Pichanaki y alrededores.

VII. PRODUCTO O RESULTADO OBTENIDO:

Expediente Técnico.

I. CODIGO/NOMBRE DE LA ACTIVIDAD O PROYECTO:

Código Único N° 2277906, Estudio de Pre Inversión a nivel de Factibilidad y Estudio Definitivo del proyecto "AMPLIACION Y MEJORAMIENTO DEL PUENTE NORUEGA, DISTRITO DE PERENE-SANTA ANA, PROVINCIA DE CHANCHAMAYO, REGION JUNIN".

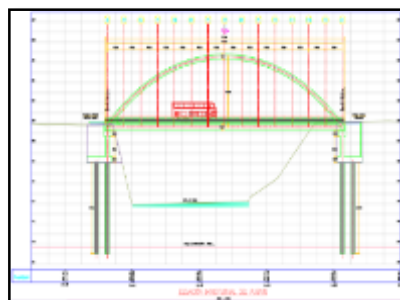
**II. DESCRIPCIÓN DE LA ACTIVIDAD O PROYECTO:**

Puente: Luz de 121.50 m, Número de vías: 2, Ancho Total 9.10m, Ancho de Cazada: 02 vías=7.20 metros, Ancho de veredas: 2 de 1.80 metro. Accesos en las dos Márgenes Longitud Acceso Derecho 50.92 ml, Acceso Izquierdo 15.33 ml, Ancho total de Vía 8.80 ml, Ancho de la calzada en accesos 7.20 ml con afirmado e= 5 cm, Cuneta 0.40x0.30 m, Señalización y Seguridad Vial. Plan de Manejo Ambiental.

III. LOCALIZACIÓN:

| Región | Provincia (S) | Distrito (S) | Centros Poblados |
|--------|---------------|--------------|------------------|
| Junín | Chanchamayo | Perene | Santa Ana |

IV. PRESUPUESTO:

| Programado (PIM) | Ejecutado (Devengado Al 31.12.17) | % Avance |
|------------------|-----------------------------------|----------|
| S/. 727,606.67 | S/. 640,293.87 | 88% |

V. META FISICA:

| Programado (PIM) | Ejecutado (Al 31.12.17) | % Avance |
|------------------|-------------------------|----------|
| 1 ESTUDIO | 1 | 100% |

VI. NÚMERO Y TIPO DE BENEFICIARIOS:

Beneficiarios: 89,282 personas pertenecientes a la localidad de Santa Ana y el distrito de Rio Tambo.

VII. PRODUCTO O RESULTADO OBTENIDO:

Se encuentra APROBADO mediante RESOLUCIÓN GERENCIAL REGIONAL DE INFRAESTRUCTURA N°479-2017-G.R.-Junín/GRI.

I. CODIGO/NOMBRE DE LA ACTIVIDAD O PROYECTO:

Código Único N° 2277818, Estudio de Pre Inversión a Nivel de Factibilidad y Estudio Definitivo del Proyecto "CREACIÓN DEL PUENTE CANTUTA, DISTRITO DE EL TAMBO, PILCOMAYO, PROVINCIA DE HUANCAYO, REGIÓN JUNÍN".

**II. DESCRIPCIÓN DE LA ACTIVIDAD O PROYECTO:**

Puente: Luz de 60 m, Número de vías: 2, Ancho Total: 15 ml, Ancho de calzada: 2 vías = 7.2 ml, Ancho de veredas: 2 de 2.00 ml. Accesos: derecha 200 ml, izquierda 260 ml, ancho total de vía 12.00 ml, ancho de la calzada en accesos 7.20 ml, ancho de veredas 2.00 ml, cuneta 0.4x0.30 m. Obras de defensa ribereña - encauzamiento 100 ml aguas arriba y 50 ml aguas abajo. Mitigación de impacto ambiental y en la cultura vial.

III. LOCALIZACIÓN:

| Región | Provincia (S) | Distrito (S) | Centros Poblados |
|--------|---------------|--------------------|------------------|
| Junín | Huancayo | El Tambo-Pilcomayo | Varios |

IV. PRESUPUESTO:

| Programado (PIM) | Ejecutado (Devengado Al 31.12.17) | % Avance |
|-------------------|-----------------------------------|----------|
| S/. 2 110, 549.00 | S/. 1 857 283.12 | 88% |

V. META FISICA:

| Programado (PIM) | Ejecutado (Al 31.12.17) | % Avance |
|------------------|-------------------------|----------|
| 1 ESTUDIO | 1 | 100% |

VI. NÚMERO Y TIPO DE BENEFICIARIOS:

Beneficiarios: 300,704 personas pertenecientes a los Distritos de Huancayo, El Tambo, Pilcomayo, Sicaya y Chupaca.

VII. PRODUCTO O RESULTADO OBTENIDO:

Se encuentra APROBADO mediante RESOLUCIÓN GERENCIAL REGIONAL DE INFRAESTRUCTURA N°478-2017-G.R.-Junín/GRI.

I. CODIGO/NOMBRE DE LA ACTIVIDAD O PROYECTO:

Código N° 2113589, Expediente Técnico del Proyecto
 “MEJORAMIENTO DE LA PRESTACION DE SERVICIOS
 TURISTICOS RURALES Y COMUNITARIOS EN LA ZONA
 DE AMORTIGUAMIENTO DEL PARQUE NACIONAL
 OTISHI, PROVINCIA DE SATIPO, REGION JUNIN”

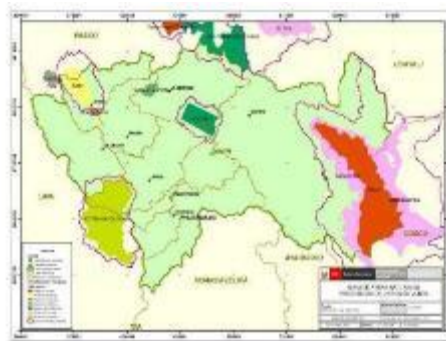
**II. DESCRIPCIÓN DE LA ACTIVIDAD O PROYECTO:**

Adecuada infraestructura y equipamiento.

Adecuado fortalecimiento de capacidades para el desarrollo turístico.

- Eficiente calidad de prestación de servicios en la instalación turística
- Fortalecimiento de capacidades de planificación y gestión turísticas de gobiernos locales y comunidades nativas

Adecuada promoción turística.

- Adecuado acceso a la información turística de los atractivos naturales, culturales y antropológicos

III. LOCALIZACIÓN:

| Región | Provincia (S) | Distrito (S) | Centros Poblados |
|--------|---------------|--------------|------------------|
| Junín | Satipo | Rio Tambo | Varios |

IV. PRESUPUESTO:

| Programado (PIM) | Ejecutado (Devengado Al 31.12.17) | % Avance |
|------------------|-----------------------------------|----------|
| S/. 247, 169.00 | S/. 247, 169.00 | 100% |

V. META FISICA:

| Programado (PIM) | Ejecutado (Al 31.12.17) | % Avance |
|------------------|-------------------------|----------|
| 1 ESTUDIO | 1 | 100% |

VI. NÚMERO Y TIPO DE BENEFICIARIOS:

Beneficiarios: 9 850 personas principalmente pertenecientes a la zona.

VII. PRODUCTO O RESULTADO OBTENIDO:

Se encuentra APROBADO mediante RESOLUCIÓN GERENCIAL REGIONAL DE INFRAESTRUCTURA N°488-2017-G.R.-Junín/GRI.

I. CODIGO/NOMBRE DE LA ACTIVIDAD O PROYECTO:

Código SNIP N° 376794, Expediente Técnico del proyecto: “MEJORAMIENTO DE LOS SERVICIOS TURÍSTICOS PÚBLICOS EN LA RUTA NOR ESTE DE LA RESERVA PAISAJISTICA NOR YAUYOS COCHAS, MULTIDISTRITAL, PROVINCIAS DE HUANCAYO, CONCEPCION Y JAUJA - REGIÓN JUNIN”



II. DESCRIPCIÓN DE LA ACTIVIDAD O PROYECTO:

Gestión eficiente de los servicios turísticos y proyección social en el ámbito local

- Crear un área administrativa de la actividad turística.
- Fortalecimiento de capacidades locales para el desarrollo ecoturístico.
- Sensibilización de la población local y centro de soporte.

Adecuación turística arquitectónica en el ámbito del distrito de Canchayllo

- Se crean los servicios complementarios
- Se crean zonas de recreación pasiva con servicios
- Se crean zonas de recreación activa con servicios
- Se crea zona de carácter social con servicios básicos
- Se crea la mejora de la accesibilidad terrestre
- Se crea condiciones sobre sostenibilidad

Adecuada presentación de los recursos turísticos articulado al Valle del Mantaro y la Capital Lima

- Promoción de la Ruta Turística Nor Este de la Rpnyc: Carretera Central – Huancayo – Puente Pachacayo – Canchayllo – Vilca – Huancaya (Articulación Valle del Mantaro – Ryncp – Yauyos)

III. LOCALIZACIÓN:

| Región | Provincia (S) | Distrito (S) | Centros Poblados |
|--------|----------------|--------------|------------------|
| Junín | Jauja y Yauyos | Canchayllo | Varios |

IV. PRESUPUESTO:

| Programado (PIM) | Ejecutado (Devengado Al 31.12.17) | % Avance |
|------------------|-----------------------------------|----------|
| S/. 132, 658.00 | S/. 132, 658.00 | 100% |

V. META FISICA:

| Programado (PIM) | Ejecutado (Al 31.12.17) | % Avance |
|------------------|-------------------------|----------|
| 1 ESTUDIO | 1 | 100% |

VI. NÚMERO Y TIPO DE BENEFICIARIOS:

Beneficiarios: 636 937 personas pertenecientes a la zona.

VII. PRODUCTO O RESULTADO OBTENIDO:

Se encuentra APROBADO mediante RESOLUCIÓN GERENCIAL REGIONAL DE INFRAESTRUCTURA N°472-2017-G.R.-Junín/GRI.



I. CODIGO/NOMBRE DE LA ACTIVIDAD O PROYECTO:

Código N° 2313149, Expediente Técnico del proyecto: “MEJORAMIENTO DEL CAMINO VECINAL SAN JERONIMO - SAN LUIS - LOS ANGELES DE EDEN Y SAN ISIDRO DE MATZURIMIARI, DISTRITO DE PANGOA - SATIPO - JUNIN”



II. DESCRIPCIÓN DE LA ACTIVIDAD O PROYECTO:

Tramo Total : 25+400 Km

Ancho de vía : 4.00 m., carretera afirmada con base e= 0.20 m, sub base e= 0.30 m, obras de arte: Alcantarillas TMC 36 (57 u), Alcantarillas TMC 48 (22 u), Alcantarillas Tipo Marco 2.50 x 1.50 m (01 u), Baden L= 8.00 m (14 u), Baden L= 13.00 m (02 u), conformación de cunetas en tierra y roca fija, Pontón L= 10 m (02 u.), Pontón L= 09 m (01 u.), Implementación de señalización. Capacitación y mantenimiento vial. Mitigación de Impacto Ambiental.

III. LOCALIZACIÓN:

| Región | Provincia (S) | Distrito (S) | Centros Poblados |
|--------|---------------|--------------|------------------|
| Junín | Satipo | Pangoa | Varios |

IV. PRESUPUESTO:

| Programado (PIM) | Ejecutado (Devengado Al 31.12.17) | % Avance |
|------------------|-----------------------------------|----------|
| S/. 242, 006.75 | S/. 169, 404.73 | 70% |

V. META FISICA:

| Programado (PIM) | Ejecutado (Al 31.12.17) | % Avance |
|------------------|-------------------------|----------|
| 1 ESTUDIO | 1 | 100% |

VI. NÚMERO Y TIPO DE BENEFICIARIOS:

Beneficiarios: 2 137 personas pertenecientes a las Comunidades de San Jerónimo, San Luis, Nueva Jerusalén, Los Ángeles del Edén, San Miguel, San Isidro de Matzuriniari.

VII. PRODUCTO O RESULTADO OBTENIDO:

Expediente APROBADO mediante RESOLUCIÓN GERENCIAL REGIONAL DE INFRAESTRUCTURA N°459-2017-G.R.-Junín/GRI.

5.5.2. SUB GERENCIA DE OBRAS

I. CODIGO/NOMBRE DE LA ACTIVIDAD O PROYECTO:

"Mejoramiento de pistas y veredas del acceso principal del distrito de cochas tramo 18 de enero, puesto de salud, 07 de abril, Melchor Orosco y otros del anexo de cochas, distrito de cochas - concepción - Junín" - i etapa.



II. DESCRIPCIÓN DE LA ACTIVIDAD O PROYECTO

Mejoramiento de pistas y veredas del acceso principal del distrito de cochas tramo 18 de enero, puesto de salud, 07 de abril, Melchor Orosco y otros del anexo de cochas, distrito de cochas - concepción – Junín.

III. LOCALIZACIÓN

| REGIÓN | PROVINCIA | DISTRITO | CENTRO POBLADO |
|--------|------------|----------|----------------|
| Junín | Concepción | Cochas | Cochas |

IV. PRESUPUESTO

| PROGRAMADO (PIM) | EJECUTADO (DEVENGADO AL 31/12/17) | % AVANCE |
|------------------|-----------------------------------|----------|
| 290,000.00 | 236,802.58 | 81.66% |

V. META FÍSICA

| PROGRAMADA | EJECUTADO (DEVENGADO AL 31/12/17) | % AVANCE |
|------------|-----------------------------------|----------|
| 499,996.96 | 104,349.10 | 20.87% |

VI. NUMERO Y TIPO DE BENEFICIARIOS

Los beneficiarios de la ejecución de esta obra son los pobladores del distrito de Cochas, que son un total de 1,829 pobladores, así como los estudiantes de la escuela primaria que estudian en esta localidad.

VII. PRODUCTOS O RESULTADOS OBTENIDOS

Se ha realizado los trabajos de movimiento de tierras, conformación de estructura de las veredas de concreto, se ha realizado la colocación de concreto en veredas

I. CODIGO/NOMBRE DE LA ACTIVIDAD O

PROYECTO:

“Instalación del servicio de alcantarillado pluvial en el jr. Manco Cápac tramo av. Comas – cementerio general del anexo de cochas chico, distrito de el tambo, provincia de Huancayo - Junín”



II. DESCRIPCION DE LA ACTIVIDAD O PROYECTO

➤ JR. MANCO CAPAC TRAMO (PROG. 0+056.51 a PROG. 0+370.00)

Tramo : Cementerio General – Av. Huancayo

Tipo de Tubería Proyectada : tubería UPVC U/F S-25 Ø 16" (400mm).

Longitud : 313.49 ml

Buzones : Bz – 01 al Bz - 08

➤ JR. MANCO CAPAC TRAMO (PROG. 0+ 475.33 a PROG. 0+850.00)

Tramo : Av. Huancayo – Jr. Comas

Tipo de Tubería Proyectada : Tubería UPVC U/F S-25 Ø 16" (400mm).

Longitud : 377.67 ml

Buzones : Bz – 09 al Bz – 15

➤ El proyecto contempla la construcción de obras de concreto armado las cuales son:

Buzones : 15 und (H= 1.50 m – 2.40m)

Sumideros : 52 und

Tubería de Sumidero Proyectada: Tubería UPVC U/F S-25 Ø 8".

Longitud : 240.23 ml

III. LOCALIZACION:

| Región | Provincia (s) | Distrito (s) | Centros poblados |
|--------|---------------|--------------|------------------|
| Junín | Huancayo | El Tambo | Cochas Chico |

IV. PRESUPUESTO:

| Programado (PIM) | Ejecutado (devengado al 31.12.17) | % Avance |
|------------------|-----------------------------------|----------|
| S/. 419,177.84 | S/. 368,177.84 | 87.83 % |

V. META FISICA

| Programado (PIM) | Ejecutado (devengado al 31.12.17) | % Avance |
|------------------|-----------------------------------|----------|
| S/. 419,177.84 | S/. 286,511.39 | 68.35 % |

VI. NUMERO Y TIPO DE BENEFICIARIOS

- 1) La no Interrupción del servicio de transporte vehicular o peatonal, por la inundación de las vías, dejándola en pésimas condiciones con deformaciones, ahuellamiento, encalaminados y baches, ocasionando pérdida de tiempo y mayores costos de operación vehicular. De acuerdo a la información levantada se podrá señalar que anualmente en promedio se incurriría a 1,121.66 nuevos soles de costos de operación vehicular.
- 2) Se aminorara la Inundación de las viviendas por efectos de las intensas lluvias que se producen en la zona, ocasionando pérdidas económicas y desvalorización de sus bienes. De acuerdo a la información levantada son 6 viviendas las que se ven directamente afectadas las cuales presentan una pérdida económica de 240 nuevos soles anuales.
- 3) Se disminuirá el Alto riesgo de la salud en la población por la presencia de focos infecciosos, ocasionados por estancamiento de aguas pluviales, incremento de los índices de enfermedades endémicas y respiratorias. De acuerdo a la información levantada se obtuvo que el 79% de la población objetivo padece de problemas respiratorios y 20% de otras enfermedades como afecciones en la piel o a los ojos.

VII. PRODUCTOS O RESULTADOS OBTENIDOS

➤ **JR. MANCO CAPAC TRAMO (PROG. 0+056.51 a PROG. 0+370.00)**

Tramo : Cementerio General – Av. Huancayo
Tipo de Tubería Proyectada : tubería UPVC U/F S-25 Ø 16" (400mm).
Longitud : 313.49 ml
Buzones : Bz – 01 al Bz - 08

➤ **JR. MANCO CAPAC TRAMO (PROG. 0+ 475.33 a PROG. 0+850.00)**

Tramo : Av. Huancayo – Jr. Comas
 Tipo de Tubería Proyectada : Tubería UPVC U/F S-25 Ø 16" (400mm).
 Longitud : 377.67 ml
 Buzones : Bz – 09 al Bz – 15

➤ ***A la fecha se a realizado la construcción de obras de concreto armado las cuales son:***

Buzones : 15 und (H= 1.50 m – 2.40m)
 Sumideros : 16 und



I. CODIGO/NOMBRE DE LA ACTIVIDAD O

PROYECTO:

“Mejoramiento de la carretera Pomachaca - la unión – condorcocha - caripa, distrito de la unión Leticia, provincia de Tarma – Junín



Foto N° 01: Carretera Pomachaca

II. DESCRIPCION DE LA ACTIVIDAD O PROYECTO

Construcción de Pavimento Flexible de 2.5 “en una longitud de 1500 ml, Construcción de 624 ml de Muro de contención así mismo 425 ml de Canal de Riego de Concreto Armado Adosado al muro de contención

Objetivo del proyecto es hacer eficiente el tráfico vehicular de forma ágil y segura permitiendo contar con una infraestructura vial adecuada que facilite el tránsito vehicular, mejorando la calidad de circulación vehicular y las condiciones de vida de la población.

III. LOCALIZACION:

| Región | Provincia (s) | Distrito (s) | Anexo |
|--------|---------------|---------------|-----------|
| Junín | Tarma | Unión Leticia | Jacahuasi |

IV. PRESUPUESTO:

Al 31 de Diciembre del 2017 se tiene vigente los presupuestos aprobado mediante Resolución Gerencial Regional de Infraestructura N° 207-2016-GR-JUNIN/GRJ por S/. 3 818,622.60 y Resolución Gerencial de infraestructura N° 354-2017-GR-JUNIN/GRI que aprueba el Expediente de adicional y deductivo de obra N° 01, cuya resultante es de S/. 402,068.71

| Programado (PIM) | Ejecutado (devengado al) | % Avance |
|------------------------|-------------------------------|----------|
| El 2016: S/. 1,693,775 | Al 31/12/16: S/. 1 548 614.58 | 76.99 % |
| El 2017: S/. 1,881,828 | Al 31/12/17: S/. 1 701 016.71 | |

V. META FISICA

| Programado | Ejecutado (al 31.12.17) | % Avance |
|------------------|-------------------------|-----------------------------------|
| S/. 4,220,691.31 | S/. 2,259,368.38 | 69.17 % EXPEDIENTE |
| | S/. 473,883.17 | 88.16% ADIC. DE OBRA N° 01 |

VI. NUMERO Y TIPO DE BENEFICIARIOS

- *POBLACION*

La población beneficiaria directa es la zona de Jacahuasi y junta de regantes

- *SERVICIOS PUBLICOS.*

El anexo de Jacahuasi cuenta con los servicios básicos de Energía Eléctrica, Agua Potable, Alcantarillado, etc.

- *Servicios de Transportes. - Inter. Distrital.*

VII. PRODUCTOS O RESULTADOS OBTENIDOS

- *624 ml de Muro de Contención*
- *425 ml de Canal de Riego*
- *1500ml de Conformación de sub Base Granular*
- *04 Alcantarillas*

I. CODIGO/NOMBRE DE LA ACTIVIDAD O PROYECTO:

"MEJORAMIENTO DE JR. JUAN ALONZO, JR. RAMÓN CASTILLA, JR. CALLE UNO Y JR. CESAR VALLEJO DE LA LOCALIDAD DE SAN FRANCISCO, DISTRITO DE CURICACA-JAUJA-JUNÍN".



II. DESCRIPCIÓN DE LA ACTIVIDAD O PROYECTO

La obra en ejecución contempla la ejecución de pavimento rígido en los Jirones Juan Alonzo, Ramón Castilla, César Vallejo y Calle Uno, en un área de 3,023m², aceras peatonales en un área de 777m², jardinería y trabajos de señalización.

III. LOCALIZACIÓN

| REGIÓN | PROVINCIA | DISTRITO | CENTRO POBLADO |
|--------|-----------|----------|----------------|
| Junín | Jauja | Curicaca | San Francisco |

IV. PRESUPUESTO

| PROGRAMADO (PIM) | EJECUTADO (DEVENGADO AL 31/12/17) | % AVANCE |
|------------------|-----------------------------------|----------|
| 468,231.65 | 440,853.01 | 94.15% |

V. META FÍSICA

| PROGRAMADA | EJECUTADO (DEVENGADO AL 31/12/17) | % AVANCE |
|------------|-----------------------------------|----------|
| 700,660.21 | 572,023.73 | 81.64% |

VI. NUMERO Y TIPO DE BENEFICIARIOS

Los beneficiarios de la ejecución de esta obra son los pobladores del centro poblado de San Francisco, que son un total de 350 pobladores, así como los estudiantes de la escuela primaria que estudian en esta localidad.

VII. PRODUCTOS O RESULTADOS OBTENIDOS

Se ha realizado los trabajos de movimiento de tierras, conformación de estructura del pavimento, se ha realizado la colocación de concreto en losas de pavimento rígido en un área de 3,023 m², se han ejecutado las aceras peatonales en un área de 777m² así como la jardinería y los trabajos de drenaje pluvial, mediante cunetas triangulares.

I. CÓDIGO / NOMBRE DE LA ACTIVIDAD O PROYECTO

“MEJORAMIENTO VIAL A NIVEL DE ASFALTADO DEL CAMINO VECINAL LA LIBERTAD - SAN ANTONIO (1+879 KM), DISTRITO DE HEROÍNAS TOLEDO - CONCEPCIÓN - JUNÍN”.



II. DESCRIPCIÓN DE LA ACTIVIDAD O PROYECTO

Mejoramiento del servicio vial a nivel de pavimento rígido con una calzada de 4 m de ancho y 1+850 km de longitud.

III. LOCALIZACIÓN:

| Región | Provincia | Distrito | Centros Poblados |
|--------|------------|-----------------|------------------|
| Junín | Concepción | Heroínas Toledo | La libertad |

IV. PRESUPUESTO

| Programado (PIM) | Ejecutado (Devengado al 31.12.17) | % Avance |
|------------------|-----------------------------------|----------|
| 92,865.00 | 52,029.89 | 01.86 % |

V. META FÍSICA

| Programado | Ejecutado | % Avance |
|------------|-----------|----------|
| % 5.00 | % 1.36 | % 1.36 |

VI. NUMERO Y TIPO DE BENEFICIARIOS

Son 1320 beneficiarios entre varones y mujeres del proyecto “MEJORAMIENTO VIAL A NIVEL DE ASFALTADO DEL CAMINO VECINAL LA LIBERTAD - SAN ANTONIO (1+879 KM), DISTRITO DE HEROÍNAS TOLEDO - CONCEPCIÓN - JUNÍN”.

VII. PRODUCTOS O RESULTADOS OBTENIDOS

Hasta el momento se tiene un avance de obra de 01.36% y se realizó el ensanche de vía para la mejor circulación de los vehículos.

I. CODIGO/NOMBRE DE LA ACTIVIDAD O PROYECTO:

COD. SNIP 361730

"CREACION, PUESTA EN VALOR Y ACONDICIONAMIENTO DE LA ESCENIFICACION DE LAS BATALLAS DE PUCARA Y MARCAVALLE, DISTRITO DE PUCARA, PROVINCIA DE HUANCAYO, REGION, JUNIN".



II. DESCRIPCION DE LA ACTIVIDAD O PROYECTO:

a. Mirador con plataformas, muros, graderías de piedra de la zona.

| | |
|-------|--------------------------------|
| 01 | TRABAJOS PRELIMINARES |
| 02 | MOVIMIENTO DE TIERRAS |
| 03 | CONCRETO SIMPLE |
| 03.01 | PISOS Y GRADERIAS |
| 03.02 | MUROS CICLOPEOS |
| 03.03 | MUROS BAJOS |
| 04 | CONCRETO ARMADO |
| 04.01 | MUROS |
| 04.02 | LOSAS |
| 05 | VARIOS |
| 01 | REVOQUES, ENLUCIDOS Y MOLDURAS |
| 02 | PISOS |
| 03 | REVESTIMIENTO DE GRADAS |
| 04 | CARPINTERIA METALICA |
| 04.01 | ESTRUCTURA DE SOL Y SOMBRA |
| 04.02 | ASTAS DE BANDERA |

| | |
|--------------|----------------------------------|
| 05 | PINTURAS |
| 06 | COBERTURAS |
| 07 | BANCAS |
| 08 | VARIOS |
| 01 | INSTALACIONES ELECTRICAS |
| 01.01 | MOVIMIENTO DE TIERRAS |
| 01.02 | INSTALACION DE LUMINARIAS |

b. Mejoramiento de accesos al mirador.

- Acceso peatonal 0.93km.
- Acceso vehicular 0.80km (deductivo N°2)

La obra cuenta con Adicional N°1 y Deductivo N°1, Deductivo N°2.

III. LOCALIZACIÓN:

| Región | Provincia (s) | Distrito (s) | Centros Poblados |
|--------|---------------|--------------|------------------|
| JUNIN | HUANCAYO | PUCARA | -- |

IV. PRESUPUESTO:

| Programado (PIM) | Ejecutado (Devengado al 31.12.17) | % Avance |
|------------------|-----------------------------------|----------|
| 997,980.00 | 910,332.73 | 91.13% |

V. META FÍSICA:

| Programada | Ejecutado (al 31.12.17) | % Avance |
|------------|--------------------------|----------|
| 868,607.95 | 720,877.18 | 82.99% |

ADICIONAL DE OBRA

| Programada | Ejecutado (al 31.12.17) | % Avance |
|------------|--------------------------|----------|
| 175,829.54 | 81,603.03 | 46.41% |

VI. NUMERO Y TIPO DE BENEFICIARIOS:

La obra beneficia a 4,241 beneficiarios del distrito de Pucara en la provincia de Huancayo del Departamento de Junín.

VII. PRODUCTOS O RESULTADOS OBTENIDOS:

Obra en proceso.



I. CODIGO/NOMBRE DE LA ACTIVIDAD O PROYECTO:

COD. SNIP 383444

“MEJORAMIENTO DE LOS SERVICIOS TURISTICOS DE ORIENTACIÓN Y ACCESOS AL PARQUE PRINCIPAL, SANTUARIO DEL SEÑOR DE ANIMAS DE PACA Y LA CASCADA PACAPACCHA, DISTRITO DE PACA - JAUJA - JUNÍN” - I ETAPA



II. DESCRIPCION DE LA ACTIVIDAD O PROYECTO:

PAVIMENTACION DEL PERIMETRO DE LA PLAZA DEL DISTRITO DE PACA

III. LOCALIZACIÓN:

| Región | Provincia (s) | Distrito (s) | Centros Poblados |
|--------|---------------|--------------|------------------|
| JUNIN | JAUJA | PACA | -- |

IV. PRESUPUESTO:

PRESUPUESTO DE OBRA: S/. 1'342,947.23 soles.

I ETAPA S/. 637,392.24 soles.

| Programado (PIM) | Ejecutado (Devengado al 31.12.17) | % Avance |
|------------------|-----------------------------------|----------|
| 234,139.00 | 186,097.69 | 79.48 |

V. META FÍSICA:

| Programada | Ejecutado (al 31.12.17) | % Avance |
|------------|--------------------------|----------|
| 637,392.24 | 163,821.29 | 25.70 |

VI. NÚMERO Y TIPO DE BENEFICIARIOS.

El Proyecto de Inversión Pública se desarrolla en el Distrito de Paca; ubicándose a 3 430

msnm. Encontrándose en la Región Natural conocida como Puna.

En la actualidad cuenta con una población de 327 habitantes con una densidad de 2.84/hab./vivienda donde el 52% son varones y 48% son mujeres. Las principales Actividades son la agricultura, ganadería y una mínima proporción se dedican al comercio y turismo.

VII. PRODUCTOS O RESULTADOS OBTENIDOS.

Con la ejecución del proyecto se pretende el:

Mejoramiento de la estructura del pavimento (Base) acorde con la necesidad de la población.

Colocación de la calzada vehicular con pavimento de concreto $F'c=210\text{Kg/cm}^2$

Colocación de 445.54 m³ de pavimento rígido para calzada.

Condiciones adecuadas para la conducción de aguas pluviales en el perímetro de la plaza principal de Paca.

Orden en el flujo vehicular en el perímetro de la plaza principal de Paca.

Condición adecuada del espacio público en el perímetro de la plaza principal de Paca.

Conocimiento de la población acerca del uso del espacio público en el perímetro de la plaza principal de Paca.

I. CODIGO/NOMBRE DE LA ACTIVIDAD O PROYECTO:

COD. SNIP 3066

“MEJORAMIENTO Y AMPLIACION DEL SISTEMA DE AGUA POTABLE Y ALCANTARILLADO DE LA CIUDAD DE LA OROYA - JUNÍN”

II. DESCRIPCION DE LA ACTIVIDAD O PROYECTO:

A continuación, se pasa a detallar los componentes del proyecto:

- ✓ Sistema de Captación
- ✓ Línea de Conducción Cuchimachay
- ✓ Obras Complementarias
- ✓ Obras Adicionales



III. LOCALIZACIÓN:

| Región | Provincia (s) | Distrito (s) | Centros Poblados |
|--------|---------------|--------------|------------------|
| JUNIN | YAULI | LA OROYA | -- |

IV. PRESUPUESTO:

| Programado (PIM) | PROGRAMADO SEGÚN PIM 2017 | Ejecutado (Devengado al 31.12.17) | % Avance |
|------------------|---------------------------|-----------------------------------|----------|
| 178,818.99 | PIM, 2105 | | |
| 2,678,988.00 | PIM 2016 | | |
| 4,045,492.00 | PM 2017 | 6,903,298.99 | 100% |

V. META FÍSICA:

| Programada | Ejecutado (al 31.12.17) | % Avance |
|--------------|--------------------------|----------|
| 6,599,028.90 | | |

| | | |
|------------|--------------|----------|
| 861,259.66 | | |
| 107,965.37 | 7,568,253.93 | 100.00 % |

VI. NUMERO Y TIPO DE BENEFICIARIOS:

La obra beneficia a 10,500 beneficiarios del distrito de La Oroya en la provincia de Yauli del Departamento de Junín.

VII. PRODUCTOS O RESULTADOS OBTENIDOS:

- Se construyó la captación en el paraje Cuchimachay con su respectivo cerco perimétrico.
- Se ejecutó la línea de conducción Cuchimachay en una longitud de 11,796.80ml.
- Se construyó captación en Galerías Filtrantes, quien abastece de agua potable a la oroya antigua.
- Se construyó captación en el paraje Pishcapuquio, quien abastece de agua potable a la oroya antigua.
- Se construyó captación en el paraje Tico Cancha, quien abastece de agua potable a la Planta de Tratamiento Curipata.
- Se construyó la plata de tratamiento en curipata, para abastecer de agua potable a la zona de huaymanta.
- Se instalaron tuberías en líneas de Aducción en el Sector Túpac Amaru como adicional de obra.
- Se instalaron tuberías en líneas de Aducción hacia el Reservorio Metálico ubicado en Marcavalle para abastecer esa zona.
- Se instalaron tuberías en líneas de Aducción en el Sector de Villa Sol como adicional de obra

I. CODIGO/NOMBRE DE LA ACTIVIDAD O PROYECTO:

“MEJORAMIENTO DE PISTAS Y VEREDAS DE LA AV. CENTENARIO, AV.QUILCAS, TRAMO: CARRETERA CENTRAL –CALLE UNION JURISDICCION DE LOS DISTRITOS DE SAN JERONIMO DE TUNAN Y QUILCAS DE LA PROVINCIA DE HUANCAYO” II ETAPA.



II. DESCRIPCION DE LA ACTIVIDAD O PROYECTO

- Mejoramiento de superficie de rodadura, mediante tratamiento de la superficie con pavimento Rígido de Concreto $f'c=210 \text{ Kg/cm}^2$ de $e = 20.00 \text{ cm}$, con sub base de $e = 0.30 \text{ cm}$, en una longitud de 966.75 km. Etapa final
- Ancho de vía de 8.20 m en el tramo perteneciente a San Jerónimo (Prog 2+160 a 3+100) y 6.20 en el tramo comprendido a Quilcas, 8.60 de superficie de rodadura.
- Construcción de 2,048.54.00 ml de cunetas triangulares de 0.30 x 0.15 de concreto simple $f'c = 175 \text{ kg/cm}^2$.
- Construcción de 160 ml de muro de sostenimiento con 42.30 m^3 de volumen de concreto armado.
- Construcción de 3222.39 m^2 de vereda, con 2645.24 m^2 de tratamiento de áreas verdes. Entre las prog. 1+770 a 3+126.75
- Construcción Drenaje Pluvial – Rebose de riegos canal de concreto simple $f'c=175.00 \text{ Kg/cm}^2$ con tapa, de una longitud de $L = 630 \text{ ml}$ con 33 sumideros de drenaje.
- Señalización horizontal y vertical.

III. LOCALIZACION

| Región | Provincia (s) | Distrito (s) | Centros poblados |
|--------|---------------|--------------|------------------|
| Junín | Huancayo | Quilcas | Quilcas |

IV. PRESUPUESTO:

| Programado (PIM) | Ejecutado (devengado al 31.12.17) | % Avance |
|-------------------|-----------------------------------|----------|
| S/. 2, 348,000.00 | S/. 2, 126,000.00 | 98.87 % |

V. META FISICA

| Programado (PIM) | Ejecutado (devengado al 31.12.17) | % Avance |
|------------------|-----------------------------------|----------|
| S/. 2,150,250.02 | S/. 2,116,308.75 | |

VI. NUMERO Y TIPO DE BENEFICIARIOS

Población

La zona urbana de la localidad de Quilcas concentra una población de 4015 habitantes al año 2007 (censo de población y vivienda 2007), y con una población de 4172 habitantes con una tasa de crecimiento de 0.963%. Según las estimaciones realizadas por el INEI, con proyección al 2011.

Turismo:

El distrito de Quilcas cuenta con un potencial turístico que no es aprovechado por la falta de difusión y por el mal estado en que se encuentra la infraestructura vial del distrito.

La actividad económica principal de la zona urbana de la localidad de Quilcas es la actividad comercial, administrativa y docencia.

La actividad comercial está relacionado al comercio a pequeña escala, tales como; abarrotes, vestidos, zapatería y otros que en términos económicos significan el sustento diario.

Industria y la artesanía:

El distrito cuenta con actividades económicas de pequeña industria y artesanal, destacando la fabricación de ladrillo y complementariamente las tejas de arcilla, haciendo uso de un recurso no renovable que es la arcilla, cuya explotación discriminada puede conducir hacia la depredación de tierras agrícolas, ya que no es planificada; en ambos casos utilizan tecnología tradicional o artesanal, por lo que los productos no son competitivos.

VII. PRODUCTOS O RESULTADOS OBTENIDOS

- Pavimento Rígido de Concreto $f'c=210 \text{ Kg/cm}^2$ de $e = 20.00 \text{ cm}$, con sub base de $e = 0.30 \text{ cm}$, en una longitud de 966.75 km. Etapa final
- Construcción de 2,048.54.00 ml de cunetas triangulares de 0.30×0.15 de concreto simple $f'c = 175 \text{ kg/cm}^2$, construcción de obras de arte como sardineles, badenes, alcantarillas rectangulares.
- Construcción de 3222.39 m^2 de vereda, con 2645.24 m^2 de tratamiento de áreas verdes. Entre las prog. 1+770 a 3+126.75
- Construcción Drenaje Pluvial – Rebose de riegos canal de concreto simple $f'c=175.00 \text{ Kg/cm}^2$ con tapa, de una longitud de $L = 630 \text{ ml}$ con 33 sumideros de drenaje.
- Señalización horizontal y vertical.

I. CODIGO/NOMBRE DE LA ACTIVIDAD O PROYECTO:

COD. SNIP 170520

**“CONSTRUCCION E
IMPLEMENTACION DE LA UGEL
HUANCAYO – HUANCAYO JUNIN”**



II. DESCRIPCION DE LA ACTIVIDAD O PROYECTO:

CONSTRUCCION DE LA INFRAESTRUCTURA DE 6 NIVELES, AUDITORIO CERCO PERIMETRICO Y SERVICIOS HIGENICOS

- ✓ ESTRUCTURA
- ✓ ARQUITECTURA
- ✓ INSTALACIONES ELECTRICAS
- ✓ INSTALACIONES SANITARIAS
- ✓ SUB ESTACION

III. LOCALIZACIÓN:

| Región | Provincia (s) | Distrito (s) | Centros Poblados |
|--------|---------------|--------------|------------------|
| JUNIN | HUANCAYO | EL TAMBO | -- |

IV. PRESUPUESTO:

| Programado (PIM 2015) | Ejecutado (Devengado al 31.12.15) | % Avance |
|-----------------------|-----------------------------------|----------|
| 2'000.000.00 | 1'087,346.00 | 54.37% |
| Programado (PIM 2016) | Ejecutado (Devengado al 31.12.16) | % Avance |
| 2'000.000.00 | 1'978,671.00 | 98.93% |
| Programado (PIM 2017) | Ejecutado (Devengado al 31.12.17) | % Avance |
| 1'032,231.00 | 1'032,231.00 | 98.93% |

V. META FÍSICA:

| Programada | Ejecutado (al 31.12.17) | % Avance |
|--------------|--------------------------|----------|
| 4'099,248.88 | 3'250.248.23 | 79.29% |

VI. NUMERO Y TIPO DE BENEFICIARIOS:

La obra beneficia a 4000 beneficiarios en el departamento de Junín, en la Provincia de Huancayo

VII. PRODUCTOS O RESULTADOS OBTENIDOS

Ejecución de la obra.



I. CODIGO/NOMBRE DE LA ACTIVIDAD O PROYECTO:

COD. SNIP 260387

INSTALACION DEL POLIDEPORTIVO MUNICIPAL EN LA CIUDAD DE LA MERCED, DISTRITO DE CHANCHAMAYO, PROVINCIA CHANCHAMAYO, REGION JUNIN – I ETAPA



II. DESCRIPCION DE LA ACTIVIDAD O PROYECTO:

El objetivo es la construcción de los componentes: Obras exteriores, Cafetín-Salón de Usos Multifuncional, Losa Multifuncional, Cancha de Grass sintético.

☐ **Infraestructura:** Se tiene un área de ocupación en los siguientes componentes:

OBRAS EXTERIORES 128.46 m2

AREA DE CAFETIN Y SALON DE USOS MULTIPLES 263.85 m2

LOSA MULTIFUNCIONAL 828.00 m2

AREA DE CANCHA DE GRASS SINTETICO 1,127.30 m2

META AREA DE CAFETIN Y SALON DE USOS MULTIPLES

- Ejecución de la partida de estructura de cimentaciones verificando las alturas de excavación y las cuantías de acero para la parrilla como el dimensionamiento de columnas en sus diferentes dimensiones, en este proceso se realizara el solado con concreto $f'c=140\text{kg/cm}^2$, como las zapatas con concreto $f'c=210\text{kg/cm}^2$

- Obras de concreto armado en columnas de concreto $f'c=210\text{kg/cm}^2$ como en vigas principales como secundarias, losa aligerada de $e=20\text{cm}$.
- Cajas de escaleras para los niveles como especifica el expediente técnico $f'c=210\text{kg/cm}^2$

LOSA MULTIFUNCIONAL

- Ejecución de la partida Losa de concreto de espesor $e=15\text{ cm}$, $f'c=175\text{kg/cm}^2$, como graderías y zapatas de graderías con concreto $f'c=210\text{kg/cm}^2$

CANCHA DE GRASS SINTETICO

- Infraestructura de Grass sintético en la Cancha deportiva, con sistema estructural de tipo pórtico y muros.
- Se proyecta una cancha de Grass sintético, Amplia tribuna lateral y dos módulos de servicios higiénicos.
- Estructura y techo metálico con cobertura termo acústica.

III. LOCALIZACIÓN:

| Región | Provincia (s) | Distrito (s) | Lugar |
|--------|---------------|--------------|-----------|
| JUNIN | CHANCHAMAYO | CHANCHAMAYO | LA MERCED |

IV. PRESUPUESTO:

| Programado (PIM) | Ejecutado (Devengado al 31.12.17) | % Avance |
|------------------|-----------------------------------|----------|
| 1'632,242.00 | 918,824.92 | 56.3 % |

V. META FÍSICA:

| Programada | Ejecutado (al 31.12.17) | % Avance |
|--------------|--------------------------|----------|
| 1'850,867.39 | 918,824.92 | 49.6% |

VI. NUMERO Y TIPO DE BENEFICIARIOS:

La obra beneficia a 25,000 beneficiarios de la ciudad de La Merced de la provincia de Chanchamayo del Departamento de Junín.

VII. PRODUCTOS O RESULTADOS OBTENIDOS:

Obra en proceso.

5.5.3. SUB GERENCIA DE SUPERVISIÓN Y LIQUIDACIONES

I. CÓDIGO/ NOMBRE DE LA ACTIVIDAD O PROYECTO:

“IMPLEMENTACIÓN DEL INSTITUTO REGIONAL DE ENFERMEDADES NEOPLÁSICAS DE LA MACRO REGIÓN DEL CENTRO DEL PERÚ”.



II. DESCRIPCIÓN DE LA ACTIVIDAD O PROYECTO:

El Instituto de Enfermedades Neoplásicas – Macro Región Centro, está categorizado como un Establecimiento de Salud Tipo III-E y estará preparado para atender las necesidades de atención oncológicas de la población de las regiones: Junín, Ayacucho, Huancavelica, Pasco y Huánuco.

III. LOCALIZACIÓN:

| Región | Provincia (s) | Distrito (s) | Barrio/Vía Urbana |
|--------|---------------|--------------|------------------------|
| JUNIN | CONCEPCION | CONCEPCION | PALO SECO/AV. PROGRESO |

IV. PRESUPUESTO:

| Programado (PIM) | Ejecutado (Devengado al 31.12.17) | % Avance |
|------------------|-----------------------------------|----------|
| FISICA | 100 % | 59.73 % |
| PRESUPESTO | S/. 233, 699, 788.43 | 52.19% |

V. META FÍSICA:

| Programado (PIM) | Ejecutado (Devengado al 31.12.17) | % Avance |
|------------------|-----------------------------------|----------|
| FISICA | 100 % | 59.73 % |
| PRESUPESTO | S/. 233, 699, 788.43 | 52.19% |

VI. NÚMERO Y TIPO DE BENEFICIARIOS:

Se contará con 13,894 beneficiarios que tengan alguna enfermedad oncológica.

VII. PRODUCTO O RESULTADO OBTENIDO:

Infraestructura con un avance de 93%, disponibilidad presupuestaria hasta culminar la obra y un avance de obra continuo sin interrupciones.

I. CÓDIGO/ NOMBRE DE LA ACTIVIDAD O PROYECTO:

SNIP: 162325 "MEJORAMIENTO DE LAS VÍAS: JR. SANTA ROSA, JR. LA MAR, JR. GARCILAZO DE LA VEGA, JR. PUMACAHUA Y PSJES. TORRES, SAN ANTONIO, ÁNCALA, DIEGO FERRER, ELÍAS AGUIRRE Y GUIDO BARRIO PISHUPYACUN, DISTRITO DE CHILCA – HUANCAYO – JUNÍN"



II. DESCRIPCIÓN DE LA ACTIVIDAD O PROYECTO:

El presente proyecto consiste en la construcción de 2,257.61 ml de pavimento rígido, compuesto por sub rasante mejorado de $e=0.15$ m, sub base granular de $e=0.20$ m, y calzada de concreto $f'c=210\text{kg/cm}^2$ en un total de 14,748.65 m², con barras dowells $\varnothing 5/8$ ". Construcción de 5,039.31 m² de veredas de concreto de $f'c = 175 \text{ kg/cm}^2$. Construcción de cunetas de concreto $f'c = 210 \text{ kg/cm}^2$, un total de 302.95 m³. Construcción de sardinel de concreto $f'c = 175 \text{ kg/cm}^2$, un total de 237.10 m³.

III. LOCALIZACIÓN:

| Región | Provincia (S) | Distrito (S) | Vías |
|--------|---------------|--------------|---|
| JUNIN | HUANCAYO | CHILCA | JR. SANTA ROSA, JR. LA MAR, JR. GARCILAZO DE LA VEGA, JR. PUMACAHUA Y PSJES, TORRES, SAN ANTONIO, ÁNCALA, DIEGO FERRER, ELÍAS AGUIRRE Y GUIDO BARRIO PISHUPYACUN. |

IV. PRESUPUESTO:

| Programado (PIM) | Ejecutado (Devengado al 31.12.17) | % Avance |
|------------------|-----------------------------------|----------|
| 4, 176, 966.00 | 4, 128, 055.67 | 98.83% |

V. META FÍSICA:

| Programada | Ejecutado (al 31.12.17) | % Avance |
|------------|-------------------------|----------|
| 0.73 | 0.9992 | 99.92% |

VI. NÚMERO Y TIPO DE BENEFICIARIOS:

Para un total de 2133 personas, beneficiarios directos.

VII. PRODUCTO O RESULTADO OBTENIDO:

Mejoramiento de la calzada para una mejor transitabilidad vehicular y peatonal de las vías principales del barrio Pishupyacun.

I. CÓDIGO/ NOMBRE DE LA ACTIVIDAD O PROYECTO:

“MEJORAMIENTO DEL SERVICIO EDUCATIVO EN LA I.E. INICIAL N° 1042 CENTRO POBLADO CHURINGAVENI, DISTRITO DE PERENE PROVINCIA DE CHANCHAMAYO – REGION JUNIN”



II. DESCRIPCIÓN DE LA ACTIVIDAD O PROYECTO:

(01 aula Pedagógica, 01 Deposito, 01 ambiente de usos múltiples con deposito, 01 ambiente de cocina, 01 SS.HH Niños, 01 SS.HH Niñas), CONST. ADM. (01 Dirección, 01 Secretaria, 01 Tópico, 01 cuarto de limpieza, 01 SS.HH Docentes varones, 01 SS.HH Docentes mujeres), CONST. Vivienda Docente, Const. Tanq. Biodigestor, Juegos Infantiles, Tratamiento De Áreas Libres, Construcción Cerco Perimétrico.

III. LOCALIZACIÓN:

| Región | Provincia (S) | Distrito (S) | Centro Poblados |
|--------|---------------|--------------|-----------------|
| JUNIN | CHANCHAMAYO | PERENE | CHURINGAVENI |

IV. PRESUPUESTO:

| Programado (PIM) | Ejecutado (Devengado al 31.12.17) | % Avance |
|------------------|-----------------------------------|----------|
| S/. 650,448 | S/. 641,886 | 98% |

V. META FÍSICA:

| Programada | Ejecutado (Devengado al 31.12.17) | % Avance |
|------------|-----------------------------------|----------|
| 100% | 74.42 % | 74.42% |

VI. NÚMERO Y TIPO DE BENEFICIARIOS:

237 beneficiarios del C.P. de Churingaveni y poblaciones vecinas que se encuentra a pie de la carretera marginal.

VII. PRODUCTO O RESULTADO OBTENIDO:

Mejor calidad de vida para los ciudadanos del C.P. de Churingaveni y poblaciones vecinas.

I. CÓDIGO/ NOMBRE DE LA ACTIVIDAD O PROYECTO:

“MEJORAMIENTO DE LA CAPACIDAD RESOLUTIVA DEL CENTRO DE SALUD MAZAMARI, MICRORED SATIPO, RED SATIPO, DIRESA - JUNIN, DISTRITO DE MAZAMARI, SATIPO - JUNIN”



II. DESCRIPCIÓN DE LA ACTIVIDAD O PROYECTO:

Construcción de un Centro de salud nuevo, nivel I- 4 Implementación de equipamiento y Mobiliario para el servicio de atención médica básica

III. LOCALIZACIÓN:

| Región | Provincia (S) | Distrito (S) | Centro Poblados |
|--------|---------------|--------------|-----------------|
| JUNIN | SATIPO | MAZAMARI | MAZAMARI |

IV. PRESUPUESTO:

| Programado (PIM) | Ejecutado (Devengado al 31.12.17) | % Avance |
|------------------|-----------------------------------|----------|
| S/. 8,607,171.87 | S/. 7,759,918.5 | 100% |

V. META FÍSICA:

| Programada | Ejecutado (Devengado al 31.12.17) | % Avance |
|------------|-----------------------------------|----------|
| 100% | 100% | 100% |

VI. NÚMERO Y TIPO DE BENEFICIARIOS:

33,678 Beneficiarios de las localidades de Mazamari

VII. PRODUCTO O RESULTADO OBTENIDO:

Mejor calidad de vida para los pobladores de Mazamari

I. CÓDIGO/ NOMBRE DE LA ACTIVIDAD O PROYECTO:

“INSTALACION, CONSTRUCCION Y EQUIPAMIENTO DEL INSTITUTO DEL CAFÉ EN EL AMBITO DE LAS PROVINCIAS DE CHANCHAMAYO Y SATIPO DE LA REGION JUNIN”



II. DESCRIPCIÓN DE LA ACTIVIDAD O PROYECTO:

Construcción de la infraestructura del Instituto Regional del Café, bajo el sistema de pórticos en concreto armado, equipamiento, y programas de fortalecimiento organizacional, investigación, capacitación, asistencia técnica, acreditación y certificación.

III. LOCALIZACIÓN:

| Región | Provincia (S) | Distrito (S) | Centro Poblados |
|--------|---------------|--------------|-----------------|
| JUNIN | SATIPO | RIO NEGRO | CAPIRI |

IV. PRESUPUESTO:

| Programado (PIM) | Ejecutado (Devengado al 31.12.17) | % Avance |
|-------------------|-----------------------------------|----------|
| S/. 16,780,612.00 | S/. 7,433,495.39 | 42,29% |

V. META FÍSICA:

| Programada | Ejecutado (Devengado al 31.12.17) | % Avance |
|------------|-----------------------------------|----------|
| 14.41% | 13.85% | 25.87% |

VI. NÚMERO Y TIPO DE BENEFICIARIOS:

38,404 Beneficiarios del Distrito de Satipo, Chanchamayo y poblaciones vecinas.

VII. PRODUCTO O RESULTADO OBTENIDO:

Mejor calidad de vida para los ciudadanos del Distrito de Rio Negro y poblaciones vecinas

I. CÓDIGO/ NOMBRE DE LA ACTIVIDAD O PROYECTO:

EDUCACION SECUNDARIA EN LA I.E JOSE MARIA ARGUEDAS, DISTRITO DE SANTA ROSA DE SACO, YAULI – JUNIN”



II. DESCRIPCIÓN DE LA ACTIVIDAD O PROYECTO:

SUSTITUCION DE COBERTURA (TECHOS) EXISTENTES, REFACCIÓN DE PISOS EXISTENTES, MEJ. INST. SANITARIAS EN SS.HH VARONES Y DAMAS, INST. ELECTRICA, PINTURA INTERIORES Y EXTERIORES, CONSTR. INFRA. (COCINETA , COMEDOR, 06 JEFATURAS, SS.HH VARONES, SS.HH DAMAS, CUARTO DE LIMPIEZA, SALA DE USOS MÚLTIPLES, ADQUISICIÓN DE MOBILIARIOS Y EQUIPOS, AULA INNOVACIÓN PEDAGÓGICA, AULAS PEDAGÓGICAS

III. LOCALIZACIÓN:

| Región | Provincia (S) | Distrito (S) | Centro Poblados |
|--------|---------------|---------------------|---------------------|
| JUNIN | YAULI | SANTA ROSA DE SACCO | SANTA ROSA DE SACCO |

IV. PRESUPUESTO:

| Programado (PIM) | Ejecutado (Devengado al 31.12.17) | % Avance |
|------------------|-----------------------------------|----------|
| S/. 1,878,235 | S/. 1,871,631,75 | 99,6% |

V. META FÍSICA:

| Programada | Ejecutado (Devengado al 31.12.17) | % Avance |
|------------|-----------------------------------|----------|
| 100% | 199% | 100% |

VI. NÚMERO Y TIPO DE BENEFICIARIOS:

7,393 Beneficiarios de la localidad de Sacco y poblaciones vecinas.

VII. PRODUCTO O RESULTADO OBTENIDO:

Mejor calidad de vida para los ciudadanos de Sacco y poblaciones vecinas.

I. CÓDIGO/ NOMBRE DE LA ACTIVIDAD O PROYECTO:

EDUCACION INICIAL ESCOLARIZADO EN LA I.E N° 2102, EN LA ASOCIACION DE VIVIENDA BUENOS AIRES, DISTRITO DE PICHANAKI, PROVINCIA DE CHANCHAMAYO – REGION JUNIN”



II. DESCRIPCIÓN DE LA ACTIVIDAD O PROYECTO:

Construcción de Cerco perimétrico, tratamiento de áreas libres, instalaciones sanitarias, tanque séptico y pozo percolador, instalaciones eléctricas, construcción Sala de Usos Múltiples, Dirección, cocina, SS.HH de docentes, tópico, depósito de materiales, depósito de alimentos, cuarto de limpieza, 01 módulo de aulas.

III. LOCALIZACIÓN:

| Región | Provincia (s) | Distrito (s) | Centro Poblados |
|--------|---------------|--------------|----------------------------------|
| JUNIN | CHANCHAMAYO | PICHANAKI | Asociación Vivienda Buenos Aires |

IV. PRESUPUESTO:

| Programado (PIM) | Ejecutado (Devengado al 31.12.17) | % Avance |
|------------------|-----------------------------------|----------|
| S/. 1,777,634.30 | S/. 1,763,908 | 99.00 % |

V. META FÍSICA:

| Programado (PIM) | Ejecutado (Devengado al 31.12.17) | % Avance |
|------------------|-----------------------------------|----------|
| 100% | 100 % | 100% |

VI. NÚMERO Y TIPO DE BENEFICIARIOS:

264 Beneficiarios de la Asociación de Vivienda Buenos Aires y poblaciones vecina.

VII. PRODUCTO O RESULTADO OBTENIDO:

Mejor calidad de vida para los ciudadanos de la Asociación de Vivienda Buenos Aires y poblaciones vecinas.

I. CÓDIGO/ NOMBRE DE LA ACTIVIDAD O PROYECTO:

“MEJORAMIENTO DE LA CAPACIDAD DE ATENCION DEL PUESTO DE SALUD LOS ANGELES DE UBIRIKI, CATEGORIA I-2, DEL DISTRITO DE PERENE, PROVINCIA DE CHANCHAMAYO -DEPARTAMENTO JUNIN”



II. DESCRIPCIÓN DE LA ACTIVIDAD O PROYECTO:

- ✓ Adquisición de equipos e instrumentos médicos para el Puesto de Salud Los Ángeles Ubiriki.
- ✓ Acondicionamiento de Modulo Prefabricado.

III. LOCALIZACIÓN:

| Región | Provincia (s) | Distrito (s) | Centro Poblados |
|--------|---------------|--------------|------------------------|
| JUNIN | CHANCHAMAYO | PERENE | LOS ANGELES DE UBIRIKI |

IV. PRESUPUESTO:

| Programado (PIM) | Ejecutado (Devengado al 31.12.17) | % Avance |
|------------------|-----------------------------------|----------|
| S/. 257,295 | S/. 257,294.94 | 100 % |

V. META FÍSICA:

| Programado (PIM) | Ejecutado (Devengado al 31.12.17) | % Avance |
|------------------|-----------------------------------|----------|
| 100% | 100 % | 100% |

VI. NÚMERO Y TIPO DE BENEFICIARIOS:

Beneficiarios de la localidad de Los Ángeles Ubiriki

VII. PRODUCTO O RESULTADO OBTENIDO:

Mejor calidad de vida para los pobladores de Los Ángeles Ubiriki.

I. CÓDIGO/ NOMBRE DE LA ACTIVIDAD O PROYECTO:

“MEJORAMIENTO DE LA CAPACIDAD DE ATENCION DEL PUESTO DE SALUD LIBERTAD TOTERANI, CENTRO DE TOTERANI Y SANTA ROSA TOTERANI CATEGORÍA I-1, DEL DISTRITO DE PERENÉ, PROVINCIA DE CHANCHAMAYO DEPARTAMENTO DE JUNÍN”



II. DESCRIPCIÓN DE LA ACTIVIDAD O PROYECTO:

Adquisición de equipos e instrumentos médicos para los Puestos de Salud Libertad Toterani, Centro de Toterani y Santa Rosa Toterani.

III. LOCALIZACIÓN:

| Región | Provincia (s) | Distrito (s) | Centro Poblados |
|--------|---------------|--------------|--|
| JUNIN | CHANCHAMAYO | PERENE | LIBERTAD TOTERANI, CENTRO DE TOTERANI Y SANTA ROSA TOTERANI. |

IV. PRESUPUESTO:

| Programado (PIM) | Ejecutado (Devengado al 31.12.17) | % Avance |
|------------------|-----------------------------------|----------|
| S/. 204,692.00 | S/. 204,692.00 | 100 % |

V. META FÍSICA:

| Programado (PIM) | Ejecutado (Devengado al 31.12.17) | % Avance |
|------------------|-----------------------------------|----------|
| 100% | 100 % | 100% |

VI. NÚMERO Y TIPO DE BENEFICIARIOS:

Beneficiarios de la localidad de Libertad Toterani, Centro de Toterani y Santa Rosa Toterani.

VII. PRODUCTO O RESULTADO OBTENIDO:

Mejor la calidad de vida para los pobladores de Libertad Toterani, Centro de Toterani y Santa Rosa Toterani.

I. CÓDIGO/ NOMBRE DE LA ACTIVIDAD O PROYECTO:

“MEJORAMIENTO DE CAPACIDAD RESOLUTIVA DEL HOSPITAL EL CARMEN HUANCAYO, REGIÓN JUNÍN”



II. DESCRIPCIÓN DE LA ACTIVIDAD O PROYECTO:

CONSTRUCCIÓN DEL HOSPITAL DE CATEGORÍA III-E, INFRAESTRUCTURA CON INSTALACIONES ADECUADAS, MODERNAS, SUFICIENTES Y FUNCIONALES SEGÚN NORMAS TÉCNICAS DE ARQUITECTURA HOSPITALARIA, EQUIPAMIENTO SUFICIENTE, OPERATIVO, NUEVOS Y ACTUALIZADOS, CON CAPACITACIÓN Y ACTUALIZACIÓN EN GUÍAS DE PRÁCTICA CLÍNICA Y GESTIÓN DE LA SALUD.

III. LOCALIZACIÓN:

| Región | Provincia (s) | Distrito (s) | Centro Poblados |
|--------|---------------|--------------|------------------|
| JUNIN | HUANCAYO | HUANCAYO | URB. SAN ANTONIO |

IV. PRESUPUESTO:

| Programado (PIM) | Ejecutado (Devengado al 31.12.17) | % Avance |
|------------------|-----------------------------------|----------|
| S/. 70,020,001 | S/. 69,971,230.72 | 99.93 % |

V. META FÍSICA:

| Programado (PIM) | Ejecutado (Devengado al 31.12.17) | % Avance |
|------------------|-----------------------------------|----------|
| 17.21% | 30.20 % | 100% |

VI. NÚMERO Y TIPO DE BENEFICIARIOS:

1'311,584 Habitantes (Un millón trescientos once mil quinientos ochenta y cuatro).

VII. PRODUCTO O RESULTADO OBTENIDO:

A la fecha la obra se encuentra en proceso de ejecución.

I. CÓDIGO/ NOMBRE DE LA ACTIVIDAD O PROYECTO:

SNIP: 3101 "MEJORAMIENTO Y AMPLIACIÓN DE LOS SISTEMAS DE AGUA POTABLE Y ALCANTARILLADO DE LA CIUDAD DE SATIPO"



II. DESCRIPCIÓN DE LA ACTIVIDAD O PROYECTO:

SISTEMA DE AGUA POTABLE – PRIMERA ETAPA:

Reubicación de la captación TIMARINI y protección con Gaviones, construcción de unidades de pre tratamiento (01 Desarenador); mejoramiento de la planta de tratamiento de agua potable, construcción de nuevo reservorio de 1000 m3, Cerco perimétrico y vía de acceso, cambio de línea de conducción y aducción.

SEGUNDA ETAPA:

Ampliación y rehabilitación de redes colectores primarias y secundarias; nuevas conexiones y reconexiones domiciliarias, construcción del emisor y de la planta de tratamiento de desagüe primario (cámara de rejillas, medidor de caudal, aliviadero, 04 lagunas facultativas en serie), ampliación de redes colectoras y nuevas conexiones domiciliarias.

III. LOCALIZACIÓN:

| Región | Provincia (s) | Distrito (s) | Centro Poblados |
|--------|---------------|--------------|-----------------|
| JUNIN | SATIPO | SATIPO | SATIPO |

IV. PRESUPUESTO:

| Programado (PIM) | Ejecutado (Devengado al 31.12.17) | % Avance |
|-------------------|-----------------------------------|----------|
| S/. 38.795.322.00 | S/. 14,329,547.18 | 36.01 % |

V. META FÍSICA:

| Programado (PIM) | Ejecutado (Devengado al 31.12.17) | % Avance |
|------------------|-----------------------------------|----------|
| 0.24% | 0.06 % | 6.18% |

VI. NÚMERO Y TIPO DE BENEFICIARIOS:

Se beneficiará a un total de 22,544 pobladores de la zona.

VII. PRODUCTO O RESULTADO OBTENIDO:

El proyecto posibilitará una correcta dotación de agua potable en términos de calidad y cantidad, además se dispondrá de una adecuada evacuación y tratamiento de las aguas residuales, acorde a las condiciones topográficas, climáticas de la zona

I. CÓDIGO/ NOMBRE DE LA ACTIVIDAD O PROYECTO:

"MEJORAMIENTO DE LA AV. HATUN XAUXA - RICARDO PALMA EN JAUJA METROPOLITANA, PROVINCIA DE JAUJA METROPOLITANA PROVINCIA DE JAUJA JUNIN"



II. DESCRIPCIÓN DE LA ACTIVIDAD O PROYECTO:

Pavimento Rígido - Construcción de 41,716.41 m² de pavimento rígido de premezclado de f'c =210 kg/cm² - Av. Ricardo Palma (16,556.34 M²) y Av. Hatun Xauxa (25,160.07 M²). Construcción de 5 100.00 ml de Drenaje en cunetas de Concreto f'c =175 kg/cm², Av. Ricardo Palma (2,084.73 ml) y Av. Hatun Xauxa (3,015.27 ml).

Construcción de 625.97 m² de badenes de Concreto f'c =175 kg/cm², Av. Ricardo Palma (283.96 ml) y Av. Hatun Xauxa (342.01 ml).

Acera Peatonal - Construcción de 14,093.05 m² de veredas de adoquin, Av. Ricardo Palma (6,296.45 m²) y Av. Hatun Xauxa (7,796.60 m²).

Construcción de 11,048.19 ml de sardineles de Concreto f'c =175 kg/cm², Av. Ricardo Palma (4,680.21 ml) y Av. Hatun Xauxa (6,367.98 ml)..

III. LOCALIZACIÓN:

| Región | Provincia (s) | Distrito (s) | Centro Poblados |
|--------|---------------|--------------|-----------------|
| JUNIN | JAUJA | JAUJA | |

IV. PRESUPUESTO:

| Programado (PIM) | Ejecutado (Devengado al 31.12.17) | % Avance |
|------------------|-----------------------------------|----------|
| 5.000.000.00 | 5.000.000.00 | 100 % |

V. META FÍSICA:

| Programado (PIM) | Ejecutado (Devengado al 31.12.17) | % Avance |
|------------------|-----------------------------------|----------|
| 16.64% | 30.05 % | 13.41% |

VI. NÚMERO Y TIPO DE BENEFICIARIOS:

Se beneficiaran 16524 personas

VII. PRODUCTO O RESULTADO OBTENIDO:

Mejoramiento de la Transitabilidad Vehicular y peatonal de las Vías Principales de Jauja. El proyecto a diciembre del 2017 presenta una avance físico Acumulado de 30.05%.

I. CÓDIGO/ NOMBRE DE LA ACTIVIDAD O PROYECTO:

"MEJORAMIENTO DE PISTAS Y VEREDAS DE LAS PRINCIPALES VIAS DEL DISTRITO DE AHUAC, PROVINCIA DE CHUPACA, REGION JUNIN"

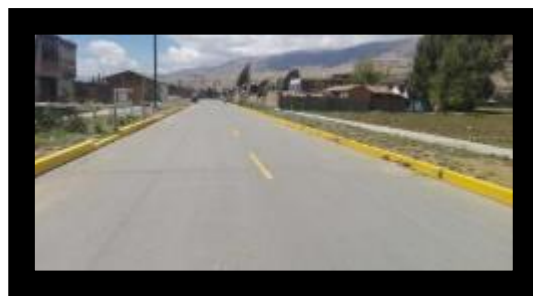

II. DESCRIPCIÓN DE LA ACTIVIDAD O PROYECTO:

Construcción de pistas y veredas en las principales calles del Distrito de Ahuac, con pavimento flexible con veredas de concreto $f_c=210 \text{ kg/cm}^2$.

III. LOCALIZACIÓN:

| Región | Provincia (s) | Distrito (s) | Centro Poblados |
|--------|---------------|--------------|-----------------|
| JUNIN | CHUPACA | AHUAC | |

IV. PRESUPUESTO:

| Programado (PIM) | Ejecutado (Devengado al 31.12.17) | % Avance |
|------------------|-----------------------------------|----------|
| 743.700.43 | 602,744.00 | 81.05 % |

V. META FÍSICA:

| Programado (PIM) | Ejecutado (Devengado al 31.12.17) | % Avance |
|------------------|-----------------------------------|----------|
| 78.20% | 95.06 % | 16.86% |

VI. NÚMERO Y TIPO DE BENEFICIARIOS:

Se beneficiaran 8542 personas

VII. PRODUCTO O RESULTADO OBTENIDO:

- ✓ Mejoramiento de la Transitabilidad Vehicular y peatonal de las Vías Principales del Distrito de Ahuac.
- ✓ El proyecto a diciembre del 2017 presenta una avance físico Acumulado de 95.06%.

I. CÓDIGO/ NOMBRE DE LA ACTIVIDAD O PROYECTO:

"MEJORAMIENTO, AMPLIACION DEL SERVICIO EDUCATIVO DE NIVEL INICIAL DE LA I.E. Nº 318 DEL BARRIO CENTRO, DISTRITO DE PILCOMAYO-HUANCAYO-JUNIN"



II. DESCRIPCIÓN DE LA ACTIVIDAD O PROYECTO:

Se realizara la Ejecución de 09 Aulas de Nivel Inicial, 02 de Salas de Profesores, área de Dirección, secretaria, sala de profesores, tópicos + Psicología, guardiana, Área Sum, SSH Niños y Niñas, comedor, deposito cocinas, patio de formación, también se realizara construcción de tanque elevado y cisterna.

III. LOCALIZACIÓN:

| Región | Provincia (s) | Distrito (s) | Centro Poblados |
|--------|---------------|--------------|-----------------|
| JUNIN | HUANCAYO | PILCOMAYO | |

IV. PRESUPUESTO:

| Programado (PIM) | Ejecutado (Devengado al 31.12.17) | % Avance |
|------------------|-----------------------------------|----------|
| 2,853,060.68 | 2,853,060.68 | 100 % |

V. META FÍSICA:

| Programado (PIM) | Ejecutado (Devengado al 31.12.17) | % Avance |
|------------------|-----------------------------------|----------|
| 30.00% | 82.90 % | 52.90% |

VI. NÚMERO Y TIPO DE BENEFICIARIOS:

Se beneficiaran 2211 personas

VII. PRODUCTO O RESULTADO OBTENIDO:

- ✓ Mejoramiento de condiciones físicas de Infraestructura Educativa.
- ✓ El proyecto a diciembre del 2017 presenta una avance físico Acumulado de 82.90%.

I. CÓDIGO/ NOMBRE DE LA ACTIVIDAD O PROYECTO:

"MEJORAMIENTO, AMPLIACION DEL SERVICIO EDUCATIVO DE NIVEL INICIAL DE LA I.E. Nº 318 DEL BARRIO CENTRO, DISTRITO DE PILCOMAYO-HUANCAYO-JUNIN"



II. DESCRIPCIÓN DE LA ACTIVIDAD O PROYECTO:

- ✓ Mejoramiento estructural de Pavimento (Base-Sub base) con un área de 31,949.59 M2.
- ✓ Construcción de Badenes de 926,75 m2 con concreto $f'c=210$ kg/cm2.
- ✓ Construcción de Cunetas para todo el proyecto con un concreto $f'c=175$ kg/cm2 con un área de 4848,65 m2.
- ✓ Construcción de veredas de concreto $f'c=175$ kg/cm2 con un ancho de 1,2m, y un área total de 12835,20m2.

III. LOCALIZACIÓN:

| Región | Provincia (s) | Distrito (s) | Centro Poblados |
|--------|---------------|--------------|-----------------|
| JUNIN | CHUPACA | CHONGOS BAJO | |

IV. PRESUPUESTO:

| Programado (PIM) | Ejecutado (Devengado al 31.12.17) | % Avance |
|------------------|-----------------------------------|----------|
| 5, 457,457.28 | 5,457,457.28 | 100 % |

V. META FÍSICA:

| Programado (PIM) | Ejecutado (Devengado al 31.12.17) | % Avance |
|------------------|-----------------------------------|----------|
| 100% | 100% | 0.00% |

VI. NÚMERO Y TIPO DE BENEFICIARIOS:

Se beneficiaran 1972 personas

VII. PRODUCTO O RESULTADO OBTENIDO:

- ✓ Mejoramiento de la Transitabilidad Vehicular y peatonal de las Vías Principales de Chongos Bajo.
- ✓ El proyecto se encuentra en Proceso de Recepción de Obra.

I. CÓDIGO/ NOMBRE DE LA ACTIVIDAD O PROYECTO:

SNIP: 221372 "MEJORAMIENTO DEL SERVICIO DE EDUCACION INICIAL N 970 EN LA CC. NN. SAN ENE DEL DISTRITO DE PANGOA – SATIPO – JUNIN"



II. DESCRIPCIÓN DE LA ACTIVIDAD O PROYECTO:

La infraestructura cuenta con 01 aula pedagógica de 59 m2, 01 ambiente de usos múltiples de 70 m2; ambiente de cocina de 9 m2, depósito de alimentos 6 m2, S.H. de alumnos 12 m2, S.H. para docente 3 m2, 01 dirección 12 m2. 01 tópicos 20 m2, 01 depósito de material educativo 6 m2, cuarto de limpieza 4 m2. Construcción de vivienda docente (32.20 m2) de material noble con cobertura de losa maciza. Construcción de tanque séptico y pozo percolador. Implementación de espacio recreativo con juegos infantiles y tratamiento de las áreas libres de la I.E. (jardines, accesos, recorrido, etc.). Construcción de 110 ml de cerco perimétrico en albañilería confinada y 50 ml de cerco vico con vegetación de la zona. Adquisición de material didáctico y mobiliario educativo.

III. LOCALIZACIÓN:

| Región | Provincia (s) | Distrito (s) | Centro Poblados |
|--------|---------------|--------------|-----------------|
| JUNIN | SATIPO | PANGOA | SAN ENE |

IV. PRESUPUESTO:

| Programado (PIM) | Ejecutado (Devengado al 31.12.17) | % Avance |
|------------------|-----------------------------------|----------|
| 378,678.00 | 378,187.00 | 99.87 % |

V. META FÍSICA:

| Programado (PIM) | Ejecutado (Devengado al 31.12.17) | % Avance |
|------------------|-----------------------------------|----------|
| 1 | 1 | 100% |

VI. NÚMERO Y TIPO DE BENEFICIARIOS:

162 beneficiarios directos, población del distrito de Pangoa y la Provincia de Satipo.

VII. PRODUCTO O RESULTADO OBTENIDO:

La obra se ejecutó al 100%, lo cual beneficiara a la población, y brindara una mejor calidad de vida.

I. CÓDIGO/ NOMBRE DE LA ACTIVIDAD O PROYECTO:

CÓDIGO SNIP 323662 / CONSTRUCCIÓN DEL PLAN DE CONTINGENCIA DEL PROYECTO: MEJORAMIENTO DE LOS SERVICIOS DE SALUD DEL HOSPITAL DE APOYO PICHANAKI, DISTRITO PICHANAKI, PROVINCIA CHANCHAMAYO, REGIÓN JUNÍN”.



II. DESCRIPCIÓN DE LA ACTIVIDAD O PROYECTO:

Para la Construcción del Plan de Contingencia, se han planteado las siguientes metas: Unidad de Consultorios Externos, Unidad de Administración, Unidad de Ayuda al Diagnóstico, UPS Hospitalización Cirugía, UPS Hospitalización Medicina, UPS Hospitalización Gineco Obstetricia, UPS Centro Quirúrgico, Sala de Partos del Centro Obstétrico, Unidad de estar de Médicos, UPS esterilización, UPS Emergencia, UPS Nutrición, UPS Lavandería, Unidad de Casa de Fuerza, Unidad de Depósito Y Unidad de Mantenimiento.

III. LOCALIZACIÓN:

| Región | Provincia (s) | Distrito (s) | Centro Poblados |
|--------|---------------|--------------|-----------------|
| JUNIN | CHANCHAMAYO | PICHANAKI | PICHANAKI |

IV. PRESUPUESTO:

| Programado (PIM) | Ejecutado (Devengado al 31.12.17) | % Avance |
|------------------|-----------------------------------|----------|
| 17,347,436.00 | 15,654,015.55 | 90.24% |

V. META FÍSICA:

| Programado (PIM) | Ejecutado (Devengado al 31.12.17) | % Avance |
|------------------|-----------------------------------|----------|
| 100% | 100% | 100% |

VI. NÚMERO Y TIPO DE BENEFICIARIOS:

Numero de los Beneficiarios Directos son 32,477 personas.

VII. PRODUCTO O RESULTADO OBTENIDO:

La construcción del plan de contingencia del Hospital Pichanaki, se encuentra culminada al 100% en recepción de obra.

I. CÓDIGO/ NOMBRE DE LA ACTIVIDAD O PROYECTO:

CÓDIGO SNIP 145694 / “RECUPERACIÓN DE LOS SERVICIOS DE EDUCACIÓN PRIMARIA Y SECUNDARIA DE LA INSTITUCIÓN EDUCATIVA EMBLEMÁTICA SANTA ISABEL, DISTRITO HUANCAYO, PROVINCIA HUANCAYO - DEPARTAMENTO JUNÍN”.



II. DESCRIPCIÓN DE LA ACTIVIDAD O PROYECTO:

Construcción del nivel primaria y secundaria, construcción de la infraestructura deportiva. Implementación: adquisición de mobiliarios y equipos para todos los ambientes y

Capacitación: talleres y charlas presenciales a docentes, administradores y padres de familia.

III. LOCALIZACIÓN:

| Región | Provincia (s) | Distrito (s) | Centro Poblados |
|--------|---------------|--------------|-----------------|
| JUNIN | HUANCAYO | HUANCAYO | HUANCAYO |

IV. PRESUPUESTO:

| Programado (PIM) | Ejecutado (Devengado al 31.12.17) | % Avance |
|------------------|-----------------------------------|----------|
| 17,783,138.00 | 17,685,570.09 | 90.45% |

V. META FÍSICA:

| Programado (PIM) | Ejecutado (Devengado al 31.12.17) | % Avance |
|------------------|-----------------------------------|----------|
| 85.09% | 86.91% | 86.91% |

VI. NÚMERO Y TIPO DE BENEFICIARIOS:

Número de los Beneficiarios Directos son 72,631 personas Según PEA 299, personas

VII. PRODUCTO O RESULTADO OBTENIDO:

- ✓ La obra se encuentra en un avance físico de ejecución del 86.911%.
- ✓ La obra se encuentra en proceso de recepción parcial de obra.

I. CÓDIGO/ NOMBRE DE LA ACTIVIDAD O PROYECTO:

CÓDIGO SNIP 277194 / “CONSTRUCCIÓN DE PISTAS Y VEREDAS DEL JR. LAS COLINAS, TRAMO CARRETERA CENTRAL - AV. FERROCARRIL, JR. SAN JOSE Y PSE. ROSARIO, TRAMO LOS ANGELES - PJE. SAN JOSE, BARRIO BELLAVISTA, DISTRITO DE SAN AGUSTIN - HUANCAYO – JUNIN”.



II. DESCRIPCIÓN DE LA ACTIVIDAD O PROYECTO:

Pavimento rígido con carpeta de concreto $f'c = 210 \text{ kg/cm}^2$, ancho calzada especificado: Jr. las colinas 1,936.34 m², 0+269. Psje. Rosario 853.20m², 0+158. Pje. San José 1548.00 m², 0+215. Construcción de 1,220.07 m² de cunetas de concreto $f'c = 175 \text{ kg/cm}^2$, ancho (0,40 m.) y espesor de 0,10 m, construcción de 709.96 m² de veredas de concreto $f'c = 175 \text{ kg/cm}^2$, ancho 1,20 m. y espesor de 0,10 m. construcción de 630.65 m de alcantarillas.

III. LOCALIZACIÓN:

| Región | Provincia (s) | Distrito (s) | Centro Poblados |
|--------|---------------|----------------------|-------------------|
| JUNIN | HUANCAYO | SAN AGUSTIN DE CAJAS | BARRIO BELLAVISTA |

IV. PRESUPUESTO:

| Programado (PIM) | Ejecutado (Devengado al 31.12.17) | % Avance |
|------------------|-----------------------------------|----------|
| 650,466.00 | 648,909.09 | 90.76% |

V. META FÍSICA:

| Programado (PIM) | Ejecutado (Devengado al 31.12.17) | % Avance |
|------------------|-----------------------------------|----------|
| 100% | 100% | 100% |

VI. NÚMERO Y TIPO DE BENEFICIARIOS:

Número de los Beneficiarios Directos son 72,631 personas Según PEA 299, personas.

VII. PRODUCTO O RESULTADO OBTENIDO:

Obra culminada.

I. CÓDIGO/ NOMBRE DE LA ACTIVIDAD O PROYECTO:

CÓDIGO SNIP 52745 / “MEJORAMIENTO Y AMPLIACIÓN DEL SERVICIO DE EDUCACIÓN PRIMARIA DE LA I.E. N 31425 - LA LIBERTAD, DEL DISTRITO Y PROVINCIA DE CHUPACA, REGIÓN JUNÍN”.



II. DESCRIPCIÓN DE LA ACTIVIDAD O PROYECTO:

- ✓ OBRAS EXTERIORES
- ✓ REHABILITACIÓN DEL PABELLÓN 01
- ✓ REHABILITACIÓN Y AMPLIACIÓN DEL PABELLÓN 02
- ✓ CONSTRUCCIÓN DEL PABELLÓN 03
- ✓ FLETE TERRESTRE
- ✓ EQUIPAMIENTO
- ✓ MITIGACIÓN AMBIENTAL
- ✓ CAPACITACIÓN

III. LOCALIZACIÓN:

| Región | Provincia (s) | Distrito (s) | Centro Poblados |
|--------|---------------|--------------|-----------------|
| JUNIN | CHUPACA | CHUPACA | CHUPACA |

IV. PRESUPUESTO:

| Programado (PIM) | Ejecutado (Devengado al 31.12.17) | % Avance |
|------------------|-----------------------------------|----------|
| 1,007,723.00 | 999,810.00 | 99.21% |

V. META FÍSICA:

| Programado (PIM) | Ejecutado (Devengado al 31.12.17) | % Avance |
|------------------|-----------------------------------|----------|
| 100% | 100% | 100% |

VI. NÚMERO Y TIPO DE BENEFICIARIOS:

Número de los Beneficiarios Directos son 5,815.00 (N° de personas).

VII. PRODUCTO O RESULTADO OBTENIDO:

Obra culminada.

I. CÓDIGO/ NOMBRE DE LA ACTIVIDAD O PROYECTO:

"MEJORAMIENTO AMPLIACION DE LOS SISTEMAS DE AGUA POTABLE Y ALCANTARILLADO DEL CENTRO POBLADO MENOR JORGE CHAVEZ DARTNELL".



II. DESCRIPCIÓN DE LA ACTIVIDAD O PROYECTO:

Comprende la instalación de Redes del Sistema de Agua Potable con sus respectivas válvulas y accesorios: 8,514.4 m de Tubería DN 75 MM C-7.5, 3,528.31m de Tubería DN 90 MM C-7.5, 630.70m de Tubería DN 110 MM C-7.5, 254 conexiones domiciliarias. Instalación de las Redes de Alcantarillado sanitario con sus respectivas Cámaras de Inspección: 5,556.20m de tubería DN 160 MM S-20m, 3,723.90m de tubería DN 200 MM S-20m, 148 Und. De Cámaras de Inspección, 254 conexiones domiciliarias. Construcción de la Planta de Tratamiento de Aguas Residuales.

III. LOCALIZACIÓN:

| Región | Provincia (s) | Distrito (s) | Centro Poblados |
|--------|---------------|--------------|--|
| JUNIN | JUNIN | CARHUAMAYO | CENTRO POBLADO MENOR JORGE CHAVEZ DARTNELL |

IV. PRESUPUESTO:

| Programado (PIM) | Ejecutado (Devengado al 31.12.17) | % Avance |
|------------------|-----------------------------------|----------|
| S/. 3,682,426.59 | S/. 2,669,052.30 | 68.12% |

V. META FÍSICA:

| Programado (PIM) | Ejecutado (Devengado al 31.12.17) | % Avance |
|------------------|-----------------------------------|------------------|
| 98.04% | 68.12% | Retrasada 29.92% |

VI. NÚMERO Y TIPO DE BENEFICIARIOS:

Número de los Beneficiarios Directos son 728 (N° de personas).

VII. PRODUCTO O RESULTADO OBTENIDO:

Instalación del sistema de Agua Potable de Alcantarillado y construcción de Planta de Tratamiento.

I. CÓDIGO/ NOMBRE DE LA ACTIVIDAD O PROYECTO:

"CONSTRUCCION DE TROCHA CARROZABLE ULCUMAYO – SAN RAMON – TRAMO III HUANCHUYRU – NUEVA ITALIA – DISTRITO DE ULCUMAYO Y SAN RAMON"



II. DESCRIPCIÓN DE LA ACTIVIDAD O PROYECTO:

Construcción de 56 km de Trocha Carrozable que incluyen la construcción de 13 puentes, alcantarillas, badenes, señalización y la mitigación de impacto ambiental.

III. LOCALIZACIÓN:

| Región | Provincia (s) | Distrito (s) | Centro Poblados |
|--------|---------------------|----------------------|---------------------------|
| JUNIN | JUNIN Y CHANCHAMAYO | ULCUMAYO Y SAN RAMON | HUANCHUYRU Y NUEVA ITALIA |

IV. PRESUPUESTO:

| Programado (PIM) | Ejecutado (Devengado al 31.12.17) | % Avance |
|------------------|-----------------------------------|----------|
| S/. 3,622,163.00 | S/. 2,405.317.88 | 54.85% |

V. META FÍSICA:

| Programado (PIM) | Ejecutado (Devengado al 31.12.17) | % Avance |
|------------------|-----------------------------------|------------------|
| 32.08% | 40.01% | Adelantado 7.93% |

VI. NÚMERO Y TIPO DE BENEFICIARIOS:

Número de los Beneficiarios Directos son 5,201 (N° de personas).

VII. PRODUCTO O RESULTADO OBTENIDO:

El avance de la obra se ejecuta sin ninguna dificultad a causa de la buena relación entre la entidad y el contratista.

I. CÓDIGO/ NOMBRE DE LA ACTIVIDAD O PROYECTO:

"MEJORAMIENTO DE LA CARRETERA A NIVEL DE ASFALTADO TRAMO: ACOBAMBA - PALCAMAYO - SAN PEDRO DE CAJAS - CONDORIN - PROVINCIA DE TARMA - JUNIN"



II. DESCRIPCIÓN DE LA ACTIVIDAD O PROYECTO:

Comprende la construcción de 41,192 km de carpeta asfáltica, incluye drenajes pluviales, alcantarillas, muros de contención, señalización y seguridad vial, así también el programa de impacto ambiental.

III. LOCALIZACIÓN:

| Región | Provincia (s) | Distrito (s) | Centro Poblados |
|--------|---------------|--|--|
| JUNIN | TARMA | ACOBAMBA – PALCAMAYO – SAN PEDRO DE CAJAS – CONDORIN | ACOBAMBA – PALCAMAYO – SAN PEDRO DE CAJAS – CONDORIN |

IV. PRESUPUESTO:

| Programado (PIM) | Ejecutado (Devengado al 31.12.17) | % Avance |
|-------------------|-----------------------------------|----------|
| S/. 9, 630,712.00 | S/. 7,679,711.03 | 72.46% |

V. META FÍSICA:

| Programado (PIM) | Ejecutado (Devengado al 31.12.17) | % Avance |
|------------------|-----------------------------------|------------------|
| 96.61% | 72.46% | Retrasada 24.15% |

VI. NÚMERO Y TIPO DE BENEFICIARIOS:

Número de los Beneficiarios Directos son 23 000 (N° de personas).

VII. PRODUCTO O RESULTADO OBTENIDO:

- ✓ Se logró un buen manejo de los Recursos Económicos asignados para este proyecto por Convenio
- ✓ Con bastante trabajo mancomunado con el ejercito del Perú y la población:

I. CÓDIGO/ NOMBRE DE LA ACTIVIDAD O PROYECTO:

"MEJORAMIENTO DE LA CARRETERA HUAYUNIOCC – HUASAHUASI, DISTRITO DE HUASAHUASI, PROVINCIA DE TARMA, REGION JUNIN"



II. DESCRIPCIÓN DE LA ACTIVIDAD O PROYECTO:

Comprende la construcción de 13.26 km de carpeta asfáltica, incluye drenajes pluviales, alcantarillas, muros de contención, señalización y seguridad vial, así también el programa de impacto ambiental.

III. LOCALIZACIÓN:

| Región | Provincia (s) | Distrito (s) | Centro Poblados |
|--------|---------------|--------------|-----------------|
| JUNIN | TARMA | HUASAHUASI | HUASAHUASI |

IV. PRESUPUESTO:

| Programado (PIM) | Ejecutado (Devengado al 31.12.17) | % Avance |
|------------------|-----------------------------------|----------|
| S/. 9,270,301.00 | S/. 6,368,713.84 | 69,63% |

V. META FÍSICA:

| Programado (PIM) | Ejecutado (Devengado al 31.12.17) | % Avance |
|------------------|-----------------------------------|-----------------|
| 77.61% | 69,63% | Retrasada 7.98% |

VI. NÚMERO Y TIPO DE BENEFICIARIOS:

Número de los Beneficiarios Directos son 15,842 (N° de personas).

VII. PRODUCTO O RESULTADO OBTENIDO:

Acerca del avance de ejecución se menciona que no se tiene mayor dificultad sobre la normalidad de dicha ejecución

5.5.4. DIRECCIÓN REGIONAL DE TRANSPORTES Y COMUNICACIONES

SUB DIRECCIÓN DE INFRAESTRUCTURA TERRESTRE, ACUÁTICA Y AÉREA

I. **CODIGO /NOMBRE DE LA ACTIVIDAD O PROYECTO:**

MANTENIMIENTOS RUTINARIOS DE RUTAS DEPARTAMENTALES JU-100, JU-101, JU-102, JU-103, JU-106, JU-108, JU-109, JU-110, JU-111, JU-112, JU-113, JU-114, JU-115 Y JU-116, EN UN TOTAL DE 27 TRAMOS.



II. **DESCRIPCIÓN DE LA ACTIVIDAD O PROYECTO:**

La presente actividad consiste en los Mantenimientos Rutinarios de los caminos departamentales Ruta JU-100, JU-101, JU-102, JU-103, JU-106, JU-108, JU-109, JU-110, JU-111, JU-112, JU-113, JU-114, JU-115 Y JU-116, en un total de 27 tramos.

III. **LOCALIZACION:**

| Región | Provincia (s) | Distrito (s) | Centros Poblados |
|--------|------------------|-----------------|--|
| JUNÍN | MULTI PROVINCIAL | MULTI DISTRITAL | ALEDAÑOS A LAS VIAS DEPARTAMENTALES INTERVENIDAS |

IV. **PRESUPUESTO:**

| Programado: | Ejecutada: | Avance: (%): |
|-------------------|-----------------|--------------|
| S/. 10'727,425.00 | S/.7'708,349.00 | 71.86 % |

V. **META FISICA:**

| Programado: | Ejecutada: | Avance: (%): |
|-------------|------------|--------------|
| 800.828 Km | 155.376 Km | 19.40% |

VI. NÚMERO Y TIPO BENEFICIARIOS:

Los beneficiarios son la población de los distritos de las vías departamentales donde se llevó a cabo los mantenimientos rutinarios a los cuales permite tener condiciones aceptables de transitabilidad y seguridad.

VII. PRODUCTO O RESULTADO OBTENIDO:

Tramos de carreteras departamentales a nivel afirmado, con mantenimiento rutinario, ejecutado según las metas del expediente Técnico, el mismo que beneficia a la población que hace uso de esta vía de comunicación.



I. CODIGO /NOMBRE DE LA ACTIVIDAD:

Ejecución mantenimientos periódicos complementario de las rutas departamentales ju-103, ju-106, ju-109, ju-110, en 08 tramos



II. BREVE DESCRIPCIÓN DEL PROYECTO O ACTIVIDAD:

El tramo del proyecto tiene una longitud de 407.24 kilómetros y los trabajos de mantenimiento periódico consiste principalmente en la colocación de capa de afirmado de material granular en toda la longitud de la vía, con un ancho de calzada variable de 3.5 m. Para tal actividad se utilizará un pool de maquinarias y vehículos integrados por tractor oruga, cargador frontal, volquetes, motoniveladora, camión cisterna, rodillo liso vibratorio y otros necesarios. Así mismo se utilizara las canteras de material granular determinadas previa actividad de zarandeo para eliminar materiales de agregados mayores a 2" de diámetro.

III. LOCALIZACION:

| Región | Provincia (s) | Distrito (s) | Centros Poblados |
|--------|---------------------|-----------------|------------------|
| JUNÍN | MULTI PROVINCIAL | MULTI DISTRITAL | |

IV. PRESUPUESTO:

| Programado: | Ejecutada: | Avance: (%): |
|----------------|------------------|--------------|
| S/. 23'967,899 | S/. 6'765,598.40 | 28..23 % |

V. META FISICA:

| Programado: | Ejecutada: | Avance: (%): |
|-------------|------------|--------------|
| 407.24 KM. | 102.97 KM. | 25.285 % |

VI. NÚMERO Y TIPO BENEFICIARIOS:

Los beneficiarios es la población de los distritos de las diferentes vías departamentales intervenidas con mantenimiento periódico y sus centros poblados, comunidades y anexos en general a los cuales permite tener condiciones aceptables de transitabilidad y seguridad.

VII. PRODUCTO O RESULTADO OBTENIDO:

Los tramos de las carreteras departamentales a nivel afirmado, con mantenimiento periódico ejecutado según las metas del expediente Técnico, el mismo que beneficia a la población que hace uso de esta vía de comunicación.



I. CODIGO /NOMBRE DE LA ACTIVIDAD:

MEJORAMIENTO DE LA CARRETERA VECINAL – HUANCAYO – EL TAMBO – SAN AGUSTIN DE CAJAS – HUALHUAS – SAÑO – QUILCAS – SAN JERONIMO DE TUNAN – INGENIO, PROVINCIA DE HUANCAYO – JUNIN.



II. BREVE DESCRIPCIÓN DEL PROYECTO O ACTIVIDAD:

Proporcionar transitabilidad, comodidad y seguridad a los usuarios del camino, minimizando las interrupciones de la vía durante el año.

III. LOCALIZACION:

| Región | Provincia (s) | Distrito (s) | Centros Poblados |
|--------|---------------|------------------|------------------|
| JUNÍN | HUANCAYO | HUANCAYO/INGENIO | SAÑO – QUILCAS |

IV. PRESUPUESTO:

| Programado: | Ejecutada: | Avance: (%): |
|-----------------|-----------------|--------------|
| S/.1,574,828.00 | S/.1,401,579.94 | 89 % |

V. META FISICA:

| Programado: | Ejecutada: | Avance: (%): |
|--------------|--------------|--------------|
| 86,823.65 m2 | 77,273.04 m2 | 65.00 % |

VI. NÚMERO Y TIPO BENEFICIARIOS:

Los beneficiarios es la población del distrito de El Tambo, Hualhuas y sus centros poblados, comunidades y anexos en general a los cuales permite tener condiciones aceptables de transitabilidad y seguridad.

VII. PRODUCTO O RESULTADO OBTENIDO:

Un tramo de carretera asfaltada al 100% que permite la transitabilidad de la población, minimizando las interrupciones de la vía durante el año.

I. CODIGO /NOMBRE DE LA ACTIVIDAD:

MEJORAMIENTO DE LA VIA VECINAL JU-510
TRAMO: EMPALME PE-3N – OBELISCO DE
CHACAMARCA, DISTRITO JUNIN, PROVINCIA
DE JUNIN – JUNIN.



II. BREVE DESCRIPCIÓN DEL PROYECTO O ACTIVIDAD:

Proporcionar transitabilidad, comodidad y seguridad a los usuarios del camino, minimizando las interrupciones de la vía durante el año.

III. LOCALIZACION:

| Región | Provincia (s) | Distrito (s) | Centros Poblados |
|--------|---------------|--------------|----------------------------|
| JUNÍN | JUNIN | JUNIN | EMPALME – CHACAMARCA-JUNIN |

IV. PRESUPUESTO:

| Programado: | Ejecutada: | Avance: (%): |
|----------------|----------------|--------------|
| S/. 760,457.00 | S/. 280,160.00 | 36.84 % |

V. META FISICA:

| Programado: | Ejecutada: | Avance: (%): |
|-------------|-------------|--------------|
| 5,266.00 m2 | 5,266.00 m2 | 100 % |

VI. NÚMERO Y TIPO BENEFICIARIOS:

Los beneficiarios es la población del distrito de Junín y sus centros poblados, comunidades y anexos en general a los cuales permite tener condiciones aceptables de transitabilidad y seguridad.

VII. PRODUCTO O RESULTADO OBTENIDO:

Un tramo de carretera asfaltada al 100% que permite la transitabilidad de la población, minimizando las interrupciones de la vía durante el año.

I. CODIGO /NOMBRE DE LA ACTIVIDAD:

MEJORAMIENTO DE LA
CARRETERA CHUPACA – HUAYAO
– HUACHAC- MANZANARES,
DISTRITO DE CHUPACA Y
HUACHAC, PROVINCIA DE
CHUPACA – JUNIN II Y III ETAPA



**II. BREVE DESCRIPCIÓN DEL PROYECTO
O ACTIVIDAD:**

Proporcionar transitabilidad, comodidad y seguridad a los usuarios del camino, minimizando las interrupciones de la vía durante el año.

III. LOCALIZACION:

| Región | Provincia (s) | Distrito (s) | Centros Poblados |
|--------|---------------|--------------|---------------------------------|
| JUNÍN | JUNIN | CHUPACA | HUAYAO – HUACHAC- MANZANARES |

IV. PRESUPUESTO:

| Programado: | Ejecutada: | Avance: (%): |
|------------------|------------------|--------------|
| S/. 3,102.428.00 | S/. 2,244.984.90 | 72.36 % |

V. META FISICA:

| Programado: | Ejecutada: | Avance: (%): |
|--------------|--------------|--------------|
| 57,498.00 m2 | 41,605.55 m2 | 72.36 % |

VI. NÚMERO Y TIPO BENEFICIARIOS:

Los beneficiarios es la población del distrito de Chupaca, sus centros poblados, comunidades y anexos en general a los cuales permite tener condiciones aceptables de transitabilidad y seguridad.

VII. PRODUCTO O RESULTADO OBTENIDO

Un tramo de carretera asfaltada al 100% que permite la transitabilidad de la población, minimizando las interrupciones de la vía durante el año.

- I. **CODIGO /NOMBRE DE LA ACTIVIDAD:**
 RECATEGORIZACIÓN DE LA VÍA VECINAL
 JU-114 - EMP.PE-24 A (CALABAZA) – APALLA
 CALABAZA – ULLIMARCA – BADOPAMPA-
 HUANCAMACHAY-UNION PROGRESO –
 MANZANAYO- SAN IGNACIO-PUCACOCHA-
 EMP.JU-108 (MATAPA).



II. **BREVE DESCRIPCIÓN DEL PROYECTO O ACTIVIDAD:**

Con el Objeto de tomar acciones correctivas e inmediatas en la infraestructura vial Vecinal se ha visto por conveniente realizar la Recategorización de dichas Vías Vecinales a Vías Departamentales con el fin de articular e integrar centros poblados distritos, provincias, y lugares turísticos, como también crear condiciones de transitabilidad y dinamizar la economía de la zona aledañas a la vía en mención.

III. **LOCALIZACION:**

| Región | Provincia (s) | Distrito (s) | Centros Poblados |
|--------|-----------------------|-----------------------------|-----------------------------------|
| JUNÍN | SATIPO, CONCEPCION | PAMPA HERMOSA, ANDAMARCA | CALABAZA, BADOPAMPA, MATAPA |

IV. **PRESUPUESTO:**

| Programado: | Ejecutada: | Avance: (%): |
|-------------|------------|--------------|
| - | - | - |

V. **META FISICA:**

| Programado: | Ejecutada: | Avance: (%): |
|----------------|------------|--------------|
| Recategorizado | Evaluación | 100 % |

VI. **NÚMERO Y TIPO BENEFICIARIOS:**

Los Beneficiarios del presente proyecto serán todas las poblaciones aledañas a las vías en mención, tales como: Calabaza, Badopampa, Matapa.

VII. **PRODUCTO O RESULTADO OBTENIDO:**

Se tiene el Expediente Técnico de Recategorización de la vía vecinal en mención, la misma que fue remitida al Ministerio de Transportes y Comunicaciones (MTC) para su respectiva Evaluación y Aprobación, Dicho Expediente fue devuelto haciendo mención que debería complementar la información con formatos en Argis, asimismo se complementó la información y se espera la aprobación del expediente en mención.

I. **CODIGO /NOMBRE DE LA ACTIVIDAD:**

RECATEGORIZACIÓN DE LA VÍA
VECINAL JU-112; EMP. PE- 24
CHAQUICOCHA – USIBAMBA –
CHALHUAS – SALLAHUACHAC –
PACCHA – EMP. PE-3S.

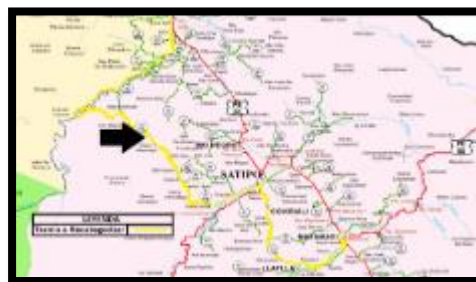

II. **BREVE DESCRIPCIÓN DEL PROYECTO O ACTIVIDAD:**

Con el Objeto de tomar acciones correctivas e inmediatas en la infraestructura vial Vecinal se ha visto por conveniente realizar la Recategorización de dichas Vías Vecinales a Vías Departamentales con el fin de articular e integrar centros poblados distritos, provincias, y lugares turísticos, como también crear condiciones de transitabilidad y dinamizar la economía de la zona aledañas a la vía en mención.

III. **LOCALIZACION:**

| Región | Provincia (s) | Distrito (s) | Centros Poblados |
|--------|---------------|-----------------------------|---|
| JUNÍN | CHUPACA/JAUJA | SAN JOSE DE KERO, PACCHA | CHAQUICOCHA, USIBAMBA, CHALHUAS, SALLAHUACHAC, PACCHA |

IV. **PRESUPUESTO:**

| Programado: | Ejecutada: | Avance: (%): |
|-------------|------------|--------------|
| - | - | - |

V. **META FISICA:**

| Programado: | Ejecutada: | Avance: (%): |
|----------------|------------|--------------|
| Recategorizado | Evaluación | 100 % |

VI. **NÚMERO Y TIPO BENEFICIARIOS:**

Los Beneficiarios del presente proyecto serán todas las poblaciones aledañas a las vías en mención, tales como: Chaquicocha, Usibamba, Chalhuan, Sallahuachac, Paccha.

VII. **PRODUCTO O RESULTADO OBTENIDO:**

Se tiene el Expediente Técnico de Recategorización de la vía vecinal en mención, la misma que fue remitida al Ministerio de Transportes y Comunicaciones (MTC) para su respectiva Evaluación y Aprobación, Dicho Expediente fue devuelto haciendo mención que debería complementar la información con formatos en Argis, asimismo se complementó la información y se espera la aprobación del expediente en mención.

I. CODIGO /NOMBRE DE LA ACTIVIDAD:

RECATEGORIZACIÓN DE LA VÍA VECINAL

Emp. Pe-5s (San Juan Boca Ipoki) – Las Palmas – Shimashito- Shaoriato – Alto Ipoki – Nueva Esperanza – Colonia Huanca – San Luis Alto Ipoki – Kuviriaki – Jairiquishi – Huahuari – Union Huancayo – Villa Rica – Alto Huahuari – Rio Venado – Santa Clara – Capiro – Santireni – emp.pe 24 a (Paratushali)



II. BREVE DESCRIPCIÓN DEL PROYECTO O ACTIVIDAD:

Con el Objeto de tomar acciones correctivas e inmediatas en la infraestructura vial Vecinal se ha visto por conveniente realizar la Recategorización de dichas Vías Vecinales a Vías Departamentales con el fin de articular e integrar centros poblados distritos, provincias, y lugares turísticos, como también crear condiciones de transitabilidad y dinamizar la economía de la zona aledañas a la vía en mención.

III. LOCALIZACION:

| Región | Provincia (s) | Distrito (s) | Centros Poblados |
|--------|------------------------|----------------------|--|
| JUNÍN | SATIPO, CHANCHAMAYO | PICHANAKI, RIO NEGRO | SAN JUAN BOCA IPOKI, NUEVA ESPERANZA, VILLA RICA, SANTA CLARA, PARATUSHALI |

IV. PRESUPUESTO:

| Programado: | Ejecutada: | Avance: (%): |
|-------------|------------|--------------|
| - | - | - |

V. META FISICA:

| Programado: | Ejecutada: | Avance: (%): |
|----------------|------------|--------------|
| Recategorizado | Evaluación | 100 % |

VI. NÚMERO Y TIPO BENEFICIARIOS:

Serán todas las poblaciones aledañas a las vías en mención, tales como: San Juan Boca Ipoki, Nueva Esperanza, Villa Rica, Santa Clara, Paratushali.

VII. PRODUCTO O RESULTADO OBTENIDO:

Se tiene el Expediente Técnico de Recategorización de la vía vecinal en mención, la misma que fue remitida al Ministerio de Transportes y Comunicaciones (MTC) para su respectiva Evaluación y Aprobación, Dicho Expediente fue devuelto haciendo mención que debería complementar la información con formatos en Argis, asimismo se complementó la información y se espera la aprobación del expediente en mención.

- I. **CODIGO /NOMBRE DE LA ACTIVIDAD:**
 RECATEGORIZACIÓN DE LA VÍA VECINAL
 EMP. PE-5S (MAZAMARI) – C. SATELITE –
 CARPATAMBO – DV. SATIPO EMP. PE-24 A
 (C.P. SAN PEDRO).



- II. **BREVE DESCRIPCIÓN DEL PROYECTO O ACTIVIDAD:**

Con el Objeto de tomar acciones correctivas e inmediatas en la infraestructura vial Vecinal se ha visto por conveniente realizar la Recategorización de dichas Vías Vecinales a Vías Departamentales con el fin de articular e integrar centros poblados distritos, provincias, y lugares turísticos, como también crear condiciones de transitabilidad y dinamizar la economía de la zona aledañas a la vía en mención.

- III. **LOCALIZACION:**

| Región | Provincia (s) | Distrito (s) | Centros Poblados |
|--------|---------------|----------------------|--|
| JUNÍN | SATIPO | MAZAMARI, LLAYLLA | SATELITE, CARPATAMBO, SATIPO, SAN PEDRO |

- IV. **PRESUPUESTO:**

| Programado: | Ejecutada: | Avance: (%): |
|-------------|------------|--------------|
| - | - | - |

- V. **META FISICA:**

| Programado: | Ejecutada: | Avance: (%): |
|----------------|------------|--------------|
| Recategorizado | Evaluación | 100 % |

- VI. **NÚMERO Y TIPO BENEFICIARIOS:**

Los Beneficiarios del presente proyecto serán todas las poblaciones aledañas a las vías en mención, tales como: Satélite, Carpatambo, Satipo, San Pedro.

- VII. **PRODUCTO O RESULTADO OBTENIDO:**

Se tiene el Expediente Técnico de Recategorización de la vía vecinal en mención, la misma que fue remitida al Ministerio de Transportes y Comunicaciones (MTC) para su respectiva Evaluación y Aprobación, Dicho Expediente fue devuelto haciendo mención que debería complementar la información con formatos en Argis, asimismo se complementó la información y se espera la aprobación del expediente en mención.

I. CODIGO /NOMBRE DE LA ACTIVIDAD O PROYECTO

Laboratorio de Análisis de Suelos.



CONTROL DE CALIDAD EN OBRAS VIALES

II. DESCRIPCIÓN DE LA ACTIVIDAD O PROYECTO:

El Laboratorio de Análisis de Suelos, que comprende también las especialidades de Concreto y Asfalto, a su cargo se encuentran la ejecución de diversos tipo de ensayo para estudios de proyectos, elaboración de expedientes técnicos, y control de calidad en la ejecución de obras de infraestructura civil.

III. LOCALIZACIÓN:

| Región | Provincia (S) | Distrito (S) | Centros Poblados |
|--------|---------------|----------------|------------------|
| JUNIN | Huancayo | Multidistrital | |

IV. PRESUPUESTO:

| Programado (PIM) | Ejecutado (Devengado al 31.12.17) | % Avance |
|------------------|-----------------------------------|----------|
| 550,292.00 | 548,085.62 | 99.6% |

V. META FÍSICA

| Programada | Ejecutado (al 31.12.17) | % Avance |
|------------|--------------------------|----------|
| 1400 | 1627 | 116% |

VI. NÚMERO Y TIPO DE BENEFICIARIOS

Población beneficiaria de la Región Junín, aproximado de 150,000 habitantes de la región Junín.

VII. PRODUCTOS O RESULTADOS OBTENIDOS

Ensayos de laboratorio de Mecánica de Suelos, Concreto y Asfalto para ejecución de Obras de Infraestructura Vial, Saneamiento, Edificaciones, Irrigaciones y otras similares

SUB DIRECCIÓN DE CIRCULACIÓN TERRESTRE, ACUÁTICA Y AÉREA

I. CODIGO /NOMBRE DE LA ACTIVIDAD O PROYECTO

Actividades realizadas por la Sub Dirección de Circulación Terrestre, Acuática y Aérea.

II. DESCRIPCION DE LA ACTIVIDAD O PROYECTO

- Ejecutar, dirigir, controlar y administrar los planes y políticas en materia de Transporte Terrestre, Licencia de Conducir, Fiscalización y Supervisión de Servicio de Transporte Terrestre de Ámbito Regional.
- Diseñar e implementar procedimientos relacionados al Transporte Terrestre para integrar y promover el desarrollo de la Región Junín.

III. LOCALIZACIÓN:

| Región | Provincia (S) | Distrito (S) | Centros Poblados |
|--------|-----------------|----------------|------------------|
| Junín | Multiprovincial | Miltidistrital | |

IV. PRESUPUESTO:

| Programado (PIM) | Ejecutado (Devengado al 31.12.17) | % Avance |
|------------------|-----------------------------------|----------|
| S/. 51,633.00 | 50,558.26 | 97.92 % |

V. META FÍSICA

| Programada | Ejecutado (al 31.12.17) | % Avance |
|------------|--------------------------|----------|
| 1900 | 1566 | 82.42 |

VI. NÚMERO Y TIPO DE BENEFICIARIOS

1566 usuarios

VII. PRODUCTOS O RESULTADOS OBTENIDOS

Control en el servicio de transporte terrestre y entrega de licencias de conducir.

ÁREA DE LICENCIAS DE CONDUCIR

I. CODIGO /NOMBRE DE LA ACTIVIDAD O PROYECTO

Emisión de Licencias de Conducir por Obtención Nueva, Duplicados, Revalidaciones Re categorizaciones y Categoría Especial.



II. DESCRIPCIÓN DE LA ACTIVIDAD O PROYECTO:

Una vez admitido el trámite de acuerdo a la categoría de la Licencia y conforme a los requisitos establecidos en el D.S. Nº 007-2016-MTC, Reglamento Nacional de Licencias de Conducir Vehículos Automotores y No Motorizados de Transporte Terrestre, se emiten y/o procesan las Licencias de Conducir.

III. LOCALIZACIÓN:

| Región | Provincia (S) | Distrito (S) | Centros Poblados |
|--------|---------------|--------------|------------------|
| JUNIN | HUANCAYO | HUANCAYO | |
| JUNIN | SATIPO | RIO NEGRO | |

IV. PRESUPUESTO:

| Programado (PIM) | Ejecutado (Devengado al 31.12.17) | % Avance |
|------------------|-----------------------------------|----------|
| 898,410 | 844,981.42 | 94.05 |

V. META FÍSICA

| Programada | Ejecutado (al 31.12.17) | % Avance |
|------------|--------------------------|----------|
| 37,459 | 37,459 | 100 |

VI. NÚMERO Y TIPO DE BENEFICIARIOS

39,459 beneficiarios Directos de acuerdo al tipo de gestión que realiza.

VII. PRODUCTOS O RESULTADOS OBTENIDOS

- La entrega de licencia de conducir se está dando dentro de las 48 horas después de haber realizado su trámite con los requisitos establecidos en el D.S. Nº 007-2016-MTC.
- La expedición del Record del Conductor y Constancia o Nota Informativa se está entregando al momento.

ÁREA DE TRANSPORTE TERRESTRE

I. CODIGO /NOMBRE DE LA ACTIVIDAD O PROYECTO

Otorgamiento de autorizaciones para prestar servicio de transporte regular especial de personas por un periodo de diez años.



II. DESCRIPCIÓN DE LA ACTIVIDAD O PROYECTO:

El Área de Transporte Terrestre, tiene como función básica la evaluación de los expedientes presentados por los administrados que soliciten autorización para prestar servicio de transporte de pasajeros del ámbito regional.

III. LOCALIZACIÓN:

| Región | Provincia (S) | Distrito (S) | Centros Poblados |
|--------|-----------------|----------------|------------------|
| Junín | Multiprovincial | Multidistrital | |

IV. PRESUPUESTO:

| Programado (PIM) | Ejecutado (Devengado al 31.12.17) | % Avance |
|------------------|-----------------------------------|----------|
| 322,926.00 | 305,970.23 | 94.75% |

V. META FÍSICA

| Programada | Ejecutado (al 31.12.17) | % Avance |
|------------|--------------------------|----------|
| 400 | 368 | 92% |

VI. NÚMERO Y TIPO DE BENEFICIARIOS

Se han beneficiado 25 empresas de transporte regular, especial, turístico y extraordinario de personas a nivel Regional.

VII. PRODUCTOS O RESULTADOS OBTENIDOS

La formalización de empresas de transporte de personas que se encontraban laborando informalmente.

I. CODIGO /NOMBRE DE LA ACTIVIDAD O PROYECTO

Otorgamiento de autorizaciones para todos los servicios de transporte terrestre nacional de Mercancías por el período de diez años.



II. DESCRIPCIÓN DE LA ACTIVIDAD O PROYECTO:

El Área de Transporte Terrestre, tiene como función la orientación a los administrados que solicitan los requisitos para obtener la autorización de servicios de transporte nacional en mercancías, así como el otorgamiento de las habilitaciones técnicas vehiculares para el transporte de mercancías.

III. LOCALIZACIÓN:

| Región | Provincia (S) | Distrito (S) | Centros Poblados |
|--------|-----------------|----------------|------------------|
| Junín | Multiprovincial | Multidistrital | |

IV. PRESUPUESTO:

| Programado (PIM) | Ejecutado (Devengado al 31.12.17) | % Avance |
|------------------|-----------------------------------|----------|
| 95,233.00 | 93,005.89 | 97.66 |

V. META FÍSICA

| Programada | Ejecutado (al 31.12.17) | % Avance |
|------------|--------------------------|----------|
| 960 | 988 | 102.9 |

VI. NÚMERO Y TIPO DE BENEFICIARIOS

103 transportistas individuales y 888 empresas de transporte de mercancías en general.

VII. PRODUCTOS O RESULTADOS OBTENIDOS

La formalización de empresas y personas naturales en el transporte de mercancías a nivel nacional.

ÁREA DE FISCALIZACIÓN

I. CODIGO /NOMBRE DE LA ACTIVIDAD O PROYECTO

CONTROL Y FISCALIZACION AL TRANSPORTE TERRESTRE DE PERSONAS Y ERRADICACION DEL SERVICIO INFORMAL.



II. DESCRIPCIÓN DE LA ACTIVIDAD O PROYECTO:

Supervisar, fiscalizar y controlar el cumplimiento de la normatividad en materia de transporte, de tránsito, servicios complementarios y de vehículos, en el ámbito Regional; y detectar los incumplimientos e infracciones a la misma que ameriten la aplicación de sanciones y medidas preventivas y cautelares

III. LOCALIZACIÓN:

| Región | Provincia (S) | Distrito (S) | Centros Poblados |
|--------|-----------------|----------------|------------------|
| Junín | Multiprovincial | Multidistrital | |

IV. PRESUPUESTO:

| Programado (PIM) | Ejecutado (Devengado al 31.12.17) | % Avance |
|------------------|-----------------------------------|----------|
| 663,804 | 380,881.44 | 57 |

V. META FÍSICA

| Programada | Ejecutado (al 31.12.17) | % Avance |
|------------|--------------------------|----------|
| 20000 | 7886 | 39.43 |

VI. NÚMERO Y TIPO DE BENEFICIARIOS

Todos los usuarios del servicio de transporte terrestre y uso de terminales terrestres.

VII. PRODUCTOS O RESULTADOS OBTENIDOS

- Erradicación de vehículos informales en el servicio de transporte de pasajeros (vehículos no habilitados).
- Infracción al transporte terrestre de pasajeros
- Brindar seguridad y calidad de servicio a los usuarios.
- Disminución del índice de accidentes de tránsito

CONSEJO REGIONAL DE SEGURIDAD VIAL

I. CODIGO /NOMBRE DE LA ACTIVIDAD

CAPACITACION EN SEGURIDAD VIAL
A CONDUCTORES INFRACTORES.



II. DESCRIPCIÓN DE LA ACTIVIDAD:

Conductores mejor capacitados y con habilidades para conducir de manera responsable, cumpliendo las normas de tránsito, capaces de prevenir accidentes de tránsito.

III. LOCALIZACIÓN:

| Región | Provincia (S) | Distrito (S) | Centros Poblados |
|--------|------------------|--------------------|------------------|
| JUNIN | 09 PROVINCIAS | DISTRITOS DE JUNIN | |

IV. PRESUPUESTO:

| Programado (PIM) | Ejecutado (Devengado al 31.12.17) | % Avance |
|------------------|-----------------------------------|----------|
| 11,000.00 | 10,570.00 | 96.09 |

V. META FÍSICA

| Programada | Ejecutado (al 31.12.17) | % Avance |
|------------|--------------------------|----------|
| 3,351 | 4,700 | 140 |

VI. NÚMERO Y TIPO DE BENEFICIARIOS

Se han beneficiado **4,700** conductores infractores al tránsito terrestre, de vehículos mayores y menores de las provincias de Huancayo, Chupaca, Chanchamayo, Satipo, Junín, Jauja, Yauli, Concepción y Tarma, a través capacitación en normas de tránsito y estrategias para el manejo a la defensiva. En los casos que amerita, se ha realizado la rebaja de puntos en el Sistema Nacional de Licencias de Conducir por Puntos.

VII. PRODUCTOS O RESULTADOS OBTENIDOS

Conductores capacitados con conocimientos y habilidades para prevenir accidentes de tránsito, lo cual repercute en la reducción de los mismos.

I. CODIGO /NOMBRE DE LA ACTIVIDAD

CAMPAÑAS DE SENSIBILIZACION A LA COMUNIDAD SOBRE SEGURIDAD Y EDUCACION VIAL.

**II. DESCRIPCIÓN DE LA ACTIVIDAD O PROYECTO:**

Campañas de Sensibilización a Usuarios de las Vías para mejorar sus capacidades y habilidades para desenvolverse adecuadamente en las vías de manera responsable, cumpliendo las normas de tránsito, capaces de prevenir accidentes de tránsito.

III. LOCALIZACIÓN:

| Región | Provincia (S) | Distrito (S) | Centros Poblados |
|--------|---------------|--------------------|------------------|
| JUNIN | 09 PROVINCIAS | DISTRITOS DE JUNIN | |

IV. PRESUPUESTO:

| Programado (PIM) | Ejecutado (Devengado al 31.12.17) | % Avance |
|------------------|-----------------------------------|----------|
| 87,540.00 | 77,431.82 | 88.45 |

V. META FÍSICA

| Programada | Ejecutado (al 31.12.17) | % Avance |
|------------|--------------------------|----------|
| 190 | 166 | 87 |

VI. NÚMERO Y TIPO DE BENEFICIARIOS

Se han beneficiado **166** conductores de vehículos mayores y menores, efectivos policiales asignados al control del tránsito, estudiantes, docentes y público en general de las provincias de Huancayo, Chupaca, Chanchamayo, Satipo, Junín, Jauja, Yauli, Tarma y Concepción, a través sensibilización en capacitaciones, pasacalles temáticos, con material impreso y audiovisual.

VII. PRODUCTOS O RESULTADOS OBTENIDOS

Miembros de la Comunidad, sensibilizados, capacitados y con habilidades para desenvolverse en las vías de manera responsable, cumpliendo las normas de tránsito, capaces de prevenir accidentes de tránsito.

I. CODIGO /NOMBRE DE LA ACTIVIDAD

CAPACITACION A USUARIOS DE LAS VIAS EN TEMAS DE EDUCACION EN SEGURIDAD VIAL.

II. DESCRIPCIÓN DE LA ACTIVIDAD:

Campañas de Sensibilización a Usuarios de las Vías para mejorar sus capacidades y habilidades para desenvolverse adecuadamente en las vías de manera responsable, cumpliendo las normas de tránsito, capaces de prevenir accidentes de tránsito.

III. LOCALIZACIÓN:

| Región | Provincia (S) | Distrito (S) | Centros Poblados |
|--------|---------------|--------------------|------------------|
| JUNIN | 09 PROVINCIAS | DISTRITOS DE JUNIN | |

IV. PRESUPUESTO:

| Programado (PIM) | Ejecutado (Devengado al 31.12.17) | % Avance |
|------------------|-----------------------------------|----------|
| 61,500.00 | 48,894.00 | 79.50 |

V. META FÍSICA

| Programada | Ejecutado (al 31.12.17) | % Avance |
|------------|--------------------------|----------|
| 5,710 | 8,410 | 147 |

VI. NÚMERO Y TIPO DE BENEFICIARIOS

Se han beneficiado **8,410** usuarios de las vías de Junín, en capacitaciones, pasacalles, pistas temáticas del tránsito.

VII. PRODUCTOS O RESULTADOS OBTENIDOS

Se ha logrado fijar la atención de los usuarios de las vías, sobre la importancia de prevenir accidentes de tránsito.

SUB DIRECCIÓN DE TELECOMUNICACIONES – DRTCJ

I. NOMBRE DE LA ACTIVIDAD:

Control y monitoreo del espectro radioeléctrico en la Región Junín.

II. DESCRIPCION DE LA ACTIVIDAD:

Verificación del espectro Radioeléctrico en Distritos, haciendo un barrido con el equipo “Analizador de Espectro” en las bandas de frecuencias de acuerdo a la norma técnica de Radiodifusión sonora (FM) o por televisión (VHF y UHF), y de ser el caso la verificación del estudios y la planta transmisora según procedimientos normados.

El objetivo primordial es de erradicar la ilegalidad y las interferencias en el servicio de radiodifusión en la Región Junín.



III. LOCALIZACION:

| REGION | PROVINCIA (S) | DISTRITO (S) |
|--------|---------------|--|
| Junín | Huancayo | Colca, Chongos Alto, Pucara |
| | Tarma | San Pedro de Cajas, Palcamayo, Acobamba. |
| | Yauli | Morococha, Chacapalpa |
| | Junín | Ulcumayo, Carhuamayo |
| | Jauja | Paccha, Jauja. |
| | Satipo | Mazamari, Llaylla |

IV. PRESUPUESTO:

| PROGRAMADO (PIM) | EJECUTADO (DEVENGADO AL 31.12.17) | % AVANCE |
|------------------|-----------------------------------|----------|
| 5,000 | 2,400 | 48 % |

V. META FISICA:

| PROGRAMADO (PIM) | PREJECUTADO (DEVENGADO AL 31.12.17) | % AVANCE |
|------------------|-------------------------------------|----------|
| 60 | 27 | 45 % |

VI. NUMERO Y TIPO DE BENEFICIARIOS:

Un número aproximado de 141, 810 habitantes de los Distritos de Colca, Chongos Alto, Pucara, San Pedro de Cajas, Palcamayo, Acobamba, Morococha, Chacapalpa, Ulcumayo, Carhuamayo, Paccha, Jauja, Mazamari, Llaylla.

VII. PRODUCTO O RESULTADO OBTENIDO:

Se realizó el monitoreo del espectro radioeléctrico en 27 distritos en busca de servicios de radiodifusión ilegales, como resultado se obtuvo que 17 estaciones de radiodifusión están autorizadas y 10 no están autorizadas (ilegales) por el Ministerio de Transportes y Comunicaciones.



I. NOMBRE DE LA ACTIVIDAD:

Mediciones de las Radiaciones No Ionizantes en la Región Junín

II. DESCRIPCION DE LA ACTIVIDAD:

Se trata de la Medición de Intensidad de Campo de las Radiaciones No Ionizantes (RNI) en un área seleccionada según normativa, con el principio de precaución que se aplica en circunstancias de incertidumbre científica, lo que refleja la necesidad de emprender acciones ante un riesgo potencialmente grave sin esperar los resultados de la investigación científica. Además de establecer los límites máximos Permisibles (LMP) que pueden alcanzar las RNI producidas por los servicios de Telecomunicaciones. Normativa; D.S. N° 038-2003-MTC modificado con D.S. N° 038-2006 - MTC, donde se establecen los LMP para las RNI de Telecomunicaciones.



III. LOCALIZACION:

| REGION | PROVINCIA (S) | DISTRITO (S) |
|--------|---------------|---|
| Junín | Huancayo | Huancayo, El tambo, Chilca, Pilcomayo, Sicaya, Huancan, Huayucachi. |
| | Chupaca | Chupaca, Chongos Bajo, Tres de Diciembre, Ahuac. |
| | Yauli | La Oroya, Santa Rosa de Sacco, Paccha. |
| | Junín | Junin, Carhuamayo. |
| | Jauja | Sausa. |
| | Chanchamayo | Pichanaqui. |

| | | |
|--|------------|-------------|
| | Concepción | Concepcion. |
| | Tarma | Tarma. |
| | Satipo | Satipo. |

IV. PRESUPUESTO:

| PROGRAMADO (PIM) | EJECUTADO (DEVENGADO AL 31.12.17) | % AVANCE |
|------------------|-----------------------------------|----------|
| 3,500 | 3,500 | 100 % |

V. META FISICA:

| PROGRAMADO (PIM) | PREJECUTADO (DEVENGADO AL 31.12.17) | % AVANCE |
|------------------|-------------------------------------|----------|
| 30 | 44 | 146.7 % |

VI. NUMERO Y TIPO DE BENEFICIARIOS:

Una población aproximada de 671,658 habitantes, ubicadas en Instituciones Educativas, Institutos Superiores, Establecimientos de Salud, Universidades y Parques.

VII. PRODUCTO O RESULTADO OBTENIDO:

Se realizó las mediciones en **44 áreas** identificadas en las provincias de Huancayo, Tarma, Chupaca, Satipo, Yauli, Junín, Concepción, Jauja y Chanchamayo, se tuvo como resultado que el porcentaje medido por Área seleccionado están por debajo de los límites máximos permisibles de las Radiaciones No Ionizantes normados, por tanto se menciona que no hace daño a la salud.



I. NOMBRE DE LA ACTIVIDAD:

Operación y Mantenimiento de los sistemas de comunicación comunal.

II. DESCRIPCION DE LA ACTIVIDAD:

Actividad de Supervisión, Mantenimiento y Verificación de Operatividad de los Sub Sistemas de Radio y Televisión de Baja Potencia del



Proyecto: “Conglomerado de Proyectos de Apoyo a la Comunicación Comunal CPACC” transferidos al Gobierno Regional de Junín, en un total de 213 Sistemas de Radio y Televisión, y 31 Sistemas HF; con presupuesto de Fuente de Financiamiento RDR, transferidos anualmente; trabajo respectivo en sistemas que se encuentran instalados en la zona VRAEM que requiere de un esfuerzo coordinado.

III. LOCALIZACION:

| REGION | PROVINCIA | DISTRITO | LOCALIDAD (S) |
|--------|-------------|------------------------|---|
| JUNIN | CHANCHAMAYO | Chanchamayo | Pampa Michi |
| | | Perene | Alto Yurinaki, Bajo Marankiari, Centro Pumpuriani, La Esperanza, La Florida, Miricharo, Pucharini, Villa Progreso, Zona Patria, |
| | | Pichanaqui | Belen Anapiari, Boca del Ipoki, Centro Cuyani, Colonia Huanca, Las Palmas, Nueva Alejandria, Pampa Camona, Primavera, San Juan Centro Autiki, San Pedro Shaoriato, Unión 28 de Julio, Unión Shimashiro, Valle Hermoso |
| | | San Luis de Shuaro | Sanchirio Palomar |
| | | San Ramon | La Esperanza |
| | CHUPACA | San Juan de Jarpa | San Juan de Jarpa, Shicuy |
| | | Yanacancha | Achipampa, San Pedro de Huascar |
| | CONCEPCION | Aco | Aco |
| | | Andamarca | Huanuco, Andamarca |
| | | Chambara | San Blas |
| | | Cochas | Andas, Cachupia, Cochas, Macon, Parco |
| | | Comas | Aychana, Canchapalca, Ichahuanca, Marancocha, Pomamanta, Racracalla, Santa Rosa de Runatullo, Talhuis, Tunzo Alto |
| | | Mariscal Castilla | Mamac, Yanayacu |
| | | San José de Quero | Santa Rosa de Huarmita, Sulcan |
| | HUANCAYO | Carhuacallanga | Carhuacallanga |
| | | Chacapampa | Chacapampa, Los Angeles, San Juan de Cucho |
| | | Chicche | Potaca-Vista Alegre, Yanayana |
| | | Chongos Alto | Chongos Alto |
| | | Chupuro | Socos |
| | | Colca | Colca, Lapa, Laria |
| | | Cullhuas | San Pedro de Piuas |
| | | Pariahuanca | Huachicna, Huaychula, La Libertad de Occoro, San Francisco de Llacsapirca, |
| | | Pucara | Chucos, Pucapuquio, Raquina, |
| | | Quilcas | Colpa,r Rangra |
| | | S. Domingo de Acobamba | Carmen Alto, Durazno Pata, Matapuquio, Otorongo, Pumabamba, Santa Rosa de Yunca Chaquicocha, Santa Teresita de Alegria, Santiago de Oropel, Santo Domingo de Acobamba |

| | | |
|---------------|----------------------|--|
| | Saño | San Pedro de Saño |
| JAUIJA | Acolla | Acolla, El Tingo, Sacas |
| | Canchayllo | Canchayllo |
| | Curicaca | Acaya, El Rosario |
| | Huertas | Huertas |
| | Janjaillo | Janjaillo |
| | Julcan | Julcan |
| | Llocllapampa | Llocllapampa |
| | Masma | Masma, San Juan de Uchubamba |
| | Molinos | Curimarca, Quero |
| | Monobamba | Chacaybamba, Huayanay, Pacaybamba, Rundayacu, |
| | Paccha | Paccha, Patacancha |
| | Parco | Ullusca |
| | Pomacancha | Casa Blanca, Pomacancha |
| | Ricran | Apaycancha, Jajachaca, Ricran, Tambillo |
| | Sincos | Chalhuas, Llacuari, Sallahuachac, Sincos |
| | Tunan Marca | Quishuarcancha |
| | Yauli | Jajapaqui, Yauli |
| JUNIN | Junin | Huayre |
| | Ondores | San Pedro de Pari |
| | Ulcumayo | Cañap, Huancash, Ondores, Pancha Grande, Puyay, Quilcatacta, Quipacancha, San Juan de Hornomachay, San Miguel de Carapacho, Shogue, Tambos, Tingo, Ulcumayo, Ullupan, Yurajojsa |
| SATIPO | Coviriali | Santa Maria |
| | Llaylla | Llaylla |
| | Mazamari | Alto Belen, Gloriabamba, Ichuniari, Mazamari, Pauriali, San Antonio de Mazamari, San Isidro Sol de Oro, San Miguel, Santa Isabel, Shimpiari, Villa Real de Piotoa, Viña del Mar |
| | Pampa Hermosa | Calabaza, San Antonio, Santa Ana, Santa Rosita |
| | Pangoa | Campirushari, CC.NN. Mazoranquiari, Ciudad de Dios, Kiatari, Paquichari, Puerto Nuevo - San José de Miraflores, San Antonio de Sonomoro, San Ramon de Pangoa, santa cruz de anapati, Santa Elena, Señor de Luren, Tzomaveni (centro Tzomaveni), Vilcabamba, Villa Maria, Centro Sanibeni |
| | Rio Negro | Alto Huahuri, Alto Villa Victoria, Aoti, Bajo Huahuari, Chamiriari, Chontakiari, Cushiviani, Inpitato Cascada, Ipokiari, Jairiquishi, Napati, Rio Chari Alto, San Jacinto de Shauriato, San Juan de Cheni, San Juan de Kihate, San Sebastian, Sauriaki, Union Capiri, Unión Cuviriaki, Villa Real, Yavirironi. |
| | Rio Tambo | Betania, CC. NN. Shimavenzo, CC.NN. Anapate, CC.NN. Chembo, CC.NN. Maranquiari, CC.NN. Ovirí, CC.NN. Quempiri, CC.NN. Selva de Oro, CC.NN. Yoyato, Otica, Poyeni, Puerto Ocopa, Union Canuja, |

| | | | |
|--|-------|---------------------|--|
| | | | Valle Esmeralda, Valle Santa Cruz-los angeles de coriviali, Vista Alegre |
| | | Satipo | Huantashiri, Paratushali, Rio Venado |
| | TARMA | Acobamba | Ataquero, Huaracayo |
| | | Huasahuasi | Chuluscanha, Dos de mayo de higos, Putaca, Rayan Pampa, San Antonio, San Lorenzo de Minabamba, San Pedro de Churco, Tiambra, Huacuas |
| | | La Union | Cari Limapuquio, Cuyruhuasi, Leticia, Uchurracra |
| | | Palca | Huaripampa, Llacsacaca, Yaroca |
| | | Palcamayo | Calca, Ricrican |
| | | San Pedro de Cajas | Chupan, Purhuaracra |
| | | Tapo | Maco, Yuracmayo |
| | | Tarma | Cochas Bajo, Muylo, Pian, Pomachaca |
| | YAULI | Huay-huay | Huayhuay |
| | | La Oroya | Huari, Huaynacancha |
| | | Marcapomacocha | Corpacancha |
| | | Santa Rosa de Sacco | Juan Pablo II |
| | | Suitucancha | Suitucancha |
| | | Yauli | Pomacocha |

IV. PRESUPUESTO:

| PROGRAMADO (PIM) | EJECUTADO (DEVENGADO AL 31.12.17) | % AVANCE |
|------------------|-----------------------------------|----------|
| 879,987 | 323,174.94 | 36.1 % |

V. META FISICA:

| PROGRAMADO (PIM) | PREJECUTADO (DEVENGADO AL 31.12.17) | % AVANCE |
|------------------|-------------------------------------|----------|
| 150 | 113 | 75.3 % |

VI. NUMERO Y TIPO DE BENEFICIARIOS:

Población Rural de aproximadamente 729,028 habitantes, ubicadas en 238 Localidades del ámbito de las Provincias de Huancayo, Chupaca, Concepción, Tarma, Jauja, Yauli, Junin, Chanchamayo y Satipo.

VII. PRODUCTO O RESULTADO OBTENIDO:

Se tuvo como resultados que: 113 Operativos, 64 no se visitaron, 20 inoperativos, 1 inexistente, 8 se desmontaron, 7 abandonados.

I. NOMBRE DE LA ACTIVIDAD:

Difusión de información y sensibilización sobre riesgos a la salud por la emisión de Radiaciones No Ionizantes (RNI); Difusión e información sobre la red Dorsal Nacional de Fibra Óptica y el impacto en la región Junín.

**II. DESCRIPCION DE LA ACTIVIDAD O PROYECTO:**

Minimizar la apreciación de riesgo de la población sobre las Radiaciones No Ionizantes (RNI) de los Sistemas de Telecomunicaciones y sus presuntos efectos en la Salud, con la difusión de los Límites de Exposición acogidos en la Regulación Peruana mediante los Límites Máximos Permisibles (LMP), en actividades de Telecomunicaciones y los Estándares de Calidad Ambiental para las Radiaciones No Ionizantes. Informar los lineamientos para el Desarrollo de una Sociedad de la Información, tomándose en cuenta la Ley de Promoción de la Banda Ancha y la Construcción de la Red Dorsal Nacional de Fibra Óptica.

III. LOCALIZACION:

| REGION | PROVINCIA (S) | DISTRITO (S) |
|--------|---------------|--------------|
| Junín | Huancayo | Huancayo. |
| | Chupaca | Chupaca. |
| | Yauli | La Oroya. |
| | Junín | Junin. |
| | Jauja | Sausa. |
| | Chanchamayo | Pichanaqui. |
| | Concepción | Concepcion. |
| | Tarma | Tarma. |
| | Satipo | Satipo. |

IV. PRESUPUESTO:

| PROGRAMADO (PIM) | EJECUTADO (DEVENGADO AL 31.12.17) | % AVANCE |
|------------------|-----------------------------------|----------|
| 355,245 | 85,361.20 | 24.03 % |

V. META FISICA:

| PROGRAMADO (PIM) | PREJECUTADO (DEVENGADO AL 31.12.17) | % AVANCE |
|------------------|--|----------|
| 10 | 10 | 100 % |

VI. NUMERO Y TIPO DE BENEFICIARIOS:

Se benefició a 2,424 pobladores aproximadamente de las nueve (09) provincias de la Región Junín, la población asistente estuvo conformada por; Instituciones Educativas, Institutos Superiores, Establecimientos de Salud, Universidades y Población en general.

VII. PRODUCTO O RESULTADO OBTENIDO:

Se instruyó a Autoridades, Instituciones Educativas del Nivel Secundario, Instituciones de Educación Técnica Superior, Universidades y Población en General, mediante la transmisión de conocimientos, Normas y procedimientos sobre los Sistemas de Telecomunicaciones, así mismo minimizar la apreciación de riesgos como consecuencia de las Radiaciones No Ionizantes y sus presuntos efectos dañinos en la Salud.

5.5.5. SUB GERENCIA DE DESARROLLO DE SATIPO

I. CODIGO/ NOMBRE DE LA ACTIVIDAD O PROYECTO:

MONITOREO, SEGUIMIENTO Y EVALUACION DE OBRAS DURANTE EL PERIODO 2017.

II. DESCRIPCION DE LA ACTIVIDAD O PROYECTO:

A lo largo del ejercicio fiscal 2017, cumplimos con realizar visitas a las diferentes obras que viene ejecutando el Gobierno Regional Junín, en la provincia de Satipo, realizando estas visitas de inspección mes a mes en cada uno de los distritos de nuestra judicatura, como son; Rio Negro, Satipo, Coviriali, Llaylla, Mazamari, Pangoa.



III. LOCALIZACION :

| Región | Provincia (S) | Distrito (S) | Centros Poblados |
|--------|---------------|--|---|
| Junín | Satipo | a) Satipo b) Coviriali c) Llaylla d) Mazamari e) Rio Negro f) Pangoa g) Vizcatan del Ene h) Rio Tambo | a)(Satipo) b)(Coviriali) c)(Llaylla) d)(Mazamari) e)(San Miguel de Arcángel, Nueva Esperanza, Portillo Bajo, Villa Capiri, Rio Santa, La Union, La Campiña, Bajo Villa Victoria, San Juan de Cheni, Union Capiri, Chamiriari, San Juan de Cheni, Yavirironi, Boca Cheni, Rio Negro) f) (San Ramon de Pangoa, Villa el Salvador, San Jerónimo, Alto Tiwinza, Cubantia) g)(Vizcatan del Ene) h)(Rio Tambo) |

IV. PRESUPUESTO:

| Programado (PIM) | Ejecutado (Devengado al 31.12.17) | % Avance |
|------------------|-----------------------------------|----------|
| S/. 45,070.00 | S/. 45,070.00 | 100% |

V. META FISICA:

| Programada | Ejecutado (al 31.12.17) | % Avance |
|----------------|--------------------------|----------|
| 12 Actividades | 12 Actividades | 100% |

VI. NUMERO Y TIPO DE BENEFICIARIOS:

Más de 30,000 pobladores entre mayores y menores, quienes se beneficiaran por las construcciones de los Centros Educativos, construcción de pontones, des colmatación de defensas riverañas, etc.

La población en general de los Distritos y C.P antes mencionados, gracias las oportunas intervenciones y visitas de monitoreo, seguimiento en muchas de estas obras se pudieron cumplir el avance conforme los establecido.

VII. PRODUCTOS O RESULTADOS OBTENIDOS:

Mayor eficacia para el desarrollo de las Obras y conclusión de obras paralizadas.



I. CODIGO/ NOMBRE DE LA ACTIVIDAD O PROYECTO:

COORDINACION MULTISECTORIAL Y GOBIERNOS LOCALES.

II. DESCRIPCION DE LA ACTIVIDAD O PROYECTO:

Como Sub Gerencia de Desarrollo Satipo, del Gobierno Regional Junín, realizamos diversas coordinaciones con todas las municipalidades distritales de nuestra judicatura, con el fin de realizar trabajos conjuntos para identificar necesidades de la población y proponer Proyectos de inversión pública, así mismo coordinación en temas de prevención de desastres, dado a que



nuestra provincia es muy susceptible a este tipo de hechos en temporadas de lluvias.

III. LOCALIZACION :

| Región | Provincia (S) | Distrito (S) | Centros Poblados |
|--------|---------------|--|------------------|
| Junín | Satipo | 1. Satipo 2. Coviriali 3. Llaylla 4. Mazamari 5. Rio Negro 6. Pangoa 7. Vizcatan del Ene 8. Pampa Hermosa 9. Rio Tambo | |

IV. PRESUPUESTO:

| Programado (PIM) | Ejecutado (Devengado al 31.12.17) | % Avance |
|------------------|-----------------------------------|----------|
| S/. 45,070.00 | S/. 45,070.00 | 100% |

V. META FISICA:

| Programada | Ejecutado (al 31.12.17) | % Avance |
|------------|--------------------------|----------|
| 12 | 12 | 100% |

VI. NUMERO Y TIPO DE BENEFICIARIOS:

Toda la población de la provincia de Satipo.

VII. PRODUCTOS O RESULTADOS OBTENIDOS:

Mayor eficiencia en el intercambio de información y planteamiento de alternativas de solución para problemas que aquejan a los pobladores de la Provincia de Satipo. Así mismo pudimos lograr una mayor cooperación interinstitucional.

I. CODIGO/ NOMBRE DE LA ACTIVIDAD O PROYECTO:

INFORME DE CONTROL Y SUPERVISON DE
RECURSOS
HUMANOS Y BIENES PATRIMONIALES.



II. DESCRIPCION DE LA ACTIVIDAD O PROYECTO:

Como parte de las actividades administrativas de esta Sub gerencia, es la de emitir informes mensuales respecto al control del Recurso humano que labora, así como del control del patrimonio asignado o dejado en custodia.

III. LOCALIZACION :

| Región | Provincia (S) | Distrito (S) | Centros Poblados |
|--------|---------------|--------------|------------------|
| Junín | Satipo | Satipo | Satipo |

IV. PRESUPUESTO:

| Programado (PIM) | Ejecutado (Devengado al 31.12.17) | % Avance |
|------------------|-----------------------------------|----------|
| S/. 45,070.00 | S/. 45,070.00 | 100% |

V. META FISICA:

| Programada | Ejecutado (al 31.12.17) | % Avance |
|------------|--------------------------|----------|
| 12 | 12 | 100% |

VI. NUMERO Y TIPO DE BENEFICIARIOS:

05 Personales entre nombrados, contratados (CAS) y personal de confianza.

VII. PRODUCTOS O RESULTADOS OBTENIDOS:

Mayor eficiencia en control de personal y bienes patrimoniales.

I. CODIGO/ NOMBRE DE LA ACTIVIDAD O PROYECTO:

INFORME DE LA EJECUCION DE GASTOS DE
FONDOS
PARA PAGOS EN EFECTIVO (CAJA CHICA)

**II. DESCRIPCION DE LA ACTIVIDAD O PROYECTO:**

El presupuesto de la Sub gerencia de Desarrollo Satipo del Gobierno Regional Junín, en el periodo fiscal 2017, para caja chica fue de S/ 54,168.00, que a su vez fue reembolsado cada mes, conforme a las necesidades y compromisos asumidos de esta Sub gerencia, así mismo, dichos gastos fueron rendidos oportunamente.

III. LOCALIZACION :

| Región | Provincia (S) | Distrito (S) | Centros Poblados |
|--------|---------------|--------------|------------------|
| Junín | Satipo | Satipo | Satipo |

IV. PRESUPUESTO:

| Programado (PIM) | Ejecutado (Devengado al 31.12.17) | % Avance |
|------------------|-----------------------------------|----------|
| S/. 45,070.00 | S/. 45,070.00 | 100% |

V. META FISICA:

| Programada | Ejecutado (al 31.12.17) | % Avance |
|------------|--------------------------|----------|
| 12 | 12 | 100% |

VI. NUMERO Y TIPO DE BENEFICIARIOS:

05 Personales entre nombrados, contratados (CAS) y personal de confianza, de la Sub Gerencia de Desarrollo Satipo.

VII. PRODUCTOS O RESULTADOS OBTENIDOS:

Mayor eficiencia en gasto público en ejecución de las actividades programadas para esta sub gerencia.

I. CODIGO/ NOMBRE DE LA ACTIVIDAD O PROYECTO:

SENSIBILIZACION, CAPACITACION Y ORGANIZACIÓN

ORIENTADAS AL DESARROLLO PRODUCTIVO, AGROPECUARIO, ACUÍCOLA Y APÍCOLA.



II. DESCRIPCION DE LA ACTIVIDAD O PROYECTO:

Capacitaciones a los productores Agropecuarios, Acuícolas y Apícolas de la provincia de Satipo.

III. LOCALIZACION :

| Región | Provincia (S) | Distrito (S) | Centros Poblados |
|--------|---------------|--|--|
| Junín | Satipo | i) Satipo j) Coviriali k) Llaylla l) Rio Negro m) Pangoa | i) (Satipo) j) (La Libertad) k) (Llaylla) l) (San Miguel de Arcángel, Nueva Esperanza, Yavirironi,) m) (San Ramon de Pangoa, Villa el Salvador,) |

IV. PRESUPUESTO:

| Programado (PIM) | Ejecutado (Devengado al 31.12.17) | % Avance |
|------------------|-----------------------------------|----------|
| S/. 45,070.00 | S/. 45,070.00 | 100% |

V. META FISICA:

| Programada | Ejecutado (al 31.12.17) | % Avance |
|------------|--------------------------|----------|
| 05 | 05 | 100% |

VI. NUMERO Y TIPO DE BENEFICIARIOS:

3,500 productores entre, pecuarios, agropecuarios, acuícolas y apícolas de la Provincia de Satipo.

VII. PRODUCTOS O RESULTADOS OBTENIDOS:

Mejora en la calidad de producción, identificando y añadiendo valor agregado a los mismos.

I. CODIGO/ NOMBRE DE LA ACTIVIDAD O PROYECTO:

MONITOREO, SEGUIMIENTO Y EVALUACION DE PROYECTOS AGROPECUARIOS Y DEL MEDIO AMBIENTE.



II. DESCRIPCION DE LA ACTIVIDAD O PROYECTO:

Seguimiento de proyectos en cuidado, prevención en el cuidado del medio ambiente, promoviendo el cultivo de especies forestales.

III. LOCALIZACION :

| Región | Provincia (S) | Distrito (S) | Centros Poblados |
|--------|---------------|---|--|
| Junín | Satipo | a) Satipo b) Rio Negro c) Mazamari d) Pangoa e) Rio Tambo | a) (Satipo) b) (San Miguel de Arcángel, Nueva Esperanza, Yavirironi,) |

IV. PRESUPUESTO:

| Programado (PIM) | Ejecutado (Devengado al 31.12.17) | % Avance |
|------------------|-----------------------------------|----------|
| S/. 45,070.00 | S/. 45,070.00 | 100% |

V. META FISICA:

| Programada | Ejecutado (al 31.12.17) | % Avance |
|------------|--------------------------|----------|
| 05 | 05 | 100% |

VI. NUMERO Y TIPO DE BENEFICIARIOS:

Aproximadamente 18,000 familias dedicadas a actividades agropecuarias, orientadas a la preservación del medio ambiente a través de cultivos forestales asociadas.

VII. PRODUCTOS O RESULTADOS OBTENIDOS:

Mejora en las prácticas agrarias para la conservación del medio ambiente.

I. CODIGO/ NOMBRE DE LA ACTIVIDAD O PROYECTO:

MONITOREO, SEGUIMIENTO Y EVALUACION DE PROYECTOS TURISTICOS.



II. DESCRIPCION DE LA ACTIVIDAD O PROYECTO:

Monitoreo, seguimiento y evaluación de proyectos turísticos en el ámbito de la provincia de Satipo.

III. LOCALIZACION :

| Región | Provincia (S) | Distrito (S) | Centros Poblados |
|--------|---------------|---|------------------|
| Junín | Satipo | a) Satipo b) Rio Negro c) Mazamari d) Pangoa e) Rio Tambo | a. Varios. |

IV. PRESUPUESTO:

| Programado (PIM) | Ejecutado (Devengado al 31.12.17) | % Avance |
|------------------|-----------------------------------|----------|
| S/. 45,070.00 | S/. 45,070.00 | 100% |

V. META FISICA:

| Programada | Ejecutado (al 31.12.17) | % Avance |
|------------|--------------------------|----------|
| 04 | 04 | 100% |

VI. NUMERO Y TIPO DE BENEFICIARIOS:

17,000 Beneficiarios directos e indirectos, entre comerciantes artesanos, gastronómicos etc.

VII. PRODUCTOS O RESULTADOS OBTENIDOS:

Se logró mejorar la conciencia turística de los beneficiarios.

I. CODIGO/ NOMBRE DE LA ACTIVIDAD O PROYECTO:

MONITOREO DE ACTIVIDADES AGROINDUSTRIALES.

II. DESCRIPCION DE LA ACTIVIDAD O PROYECTO:

Seguimiento de las actividades agroindustrial que vienen desarrollándose en el ámbito de la Provincia de Satipo.

Actividades desarrolladas como en muchos de los casos por un grupo de agricultores, quienes se organizan en formas jurídicas como; asociaciones o cooperativas.

**III. LOCALIZACION :**

| Región | Provincia (S) | Distrito (S) | Centros Poblados |
|--------|---------------|---|------------------|
| Junín | Satipo | a) Satipo b) Rio Negro c) Mazamari d) Pangoa e) Rio Tambo f) Coviriali g) Llaylla | b. Varios. |

IV. PRESUPUESTO:

| Programado (PIM) | Ejecutado (Devengado al 31.12.17) | % Avance |
|------------------|-----------------------------------|----------|
| S/. 45,070.00 | S/. 45,070.00 | 100% |

V. META FISICA:

| Programada | Ejecutado (al 31.12.17) | % Avance |
|------------|--------------------------|----------|
| 04 | 04 | 100% |

VI. NUMERO Y TIPO DE BENEFICIARIOS:

3,200 Productores del sector agrario

VII. PRODUCTOS O RESULTADOS OBTENIDOS:

Se logró acceso financiero para la exportación de los productos agroindustriales.

I. CODIGO/ NOMBRE DE LA ACTIVIDAD O PROYECTO:

ACCIONES DE MONITOREO, SEGUIMIENTO Y EVALUACION DE PREVENCIÓN Y ASISTENCIA POR EMERGENCIA FRENTE DESASTRES NATURALES.



II. DESCRIPCION DE LA ACTIVIDAD O PROYECTO:

Atención con provisiones de combustible para emergencia, materiales de logística a través de Defensa Civil, en la judicatura de la Provincia de Satipo.

III. LOCALIZACION :

| Región | Provincia (S) | Distrito (S) | Centros Poblados |
|--------|---------------|---|------------------|
| Junín | Satipo | h) Satipo i) Rio Negro j) Mazamari k) Pangoa l) Rio Tambo m) Coviriali n) LLaylla | c. Varios. |

IV. PRESUPUESTO:

| Programado (PIM) | Ejecutado (Devengado al 31.12.17) | % Avance |
|------------------|-----------------------------------|----------|
| S/. 45,070.00 | S/. 45,070.00 | 100% |

V. META FISICA:

| Programada | Ejecutado (al 31.12.17) | % Avance |
|------------|--------------------------|----------|
| 06 | 06 | 100% |

VI. NUMERO Y TIPO DE BENEFICIARIOS:

18,000 Familias de las Zonas Rurales y Urbanas de la Provincia de Satipo

VII. PRODUCTOS O RESULTADOS OBTENIDOS:

Oportuna prevención de desastres con atención en beneficio de damnificados.

5.5.6. SUB GERENCIA DE DESARROLLO TARMA

SUB GERENCIA DE DESARROLLO TARMA

1) NOMBRE DEL PROYECTO:

ACTIVIDADES REALIZADAS POR LA SUB GERENCIA DE DESARROLLO TARMA.

2) DESCRIPCION:

Promover la difusión de las actividades del Gobierno Regional Junín dentro de la provincia de Tarma, tanto en proyectos de ejecución como social.



3) LOCALIZACION:

| Región | Provincia(s) | Distrito(s) | Centros Poblados |
|--------|--------------|-------------|------------------|
| Junín | Tarma | Tarma | Tarma |

4) PRESUPUESTO:

| Programado(PIM) | Ejecutado(Devengado al 31/12/17) | % Avance |
|-----------------|----------------------------------|----------|
| S/55,860.00 | S/55,860.00 | 100% |

5) META FISICA:

| Programada | Ejecutado (al 31/12/17) | % Avance |
|------------|-------------------------|----------|
| 12 | 12 | 100% |

6) NÚMERO Y TIPO DE BENEFICIARIOS:

Se beneficiaron los distritos y la provincia de Tarma que son alrededor del 65 % de la población total.

7) PRODUCTO O RESULTADO OBTENIDO:

Reducción de la pobreza permitiendo la satisfacción de las necesidades de la población, creando capacidades investigativas de acuerdo al contexto Tarmaño.

1) NOMBRE:

MEJORAMIENTO DEL SERVICIO EDUCATIVO EN LA I.E.INICIAL 30854 LOCALIDAD DE CASACOTO, DISTRITO DE TAPO, PROVINCIA DE TARMA, DEPARTAMENTO JUNÍN

2) BREVE DESCRIPCION DEL PROYECTO O ACTIVIDAD

Mejoramiento de los servicios educativos de nivel inicial. La I.E. de nº 30854, Casacoto, en la actualidad cuenta con 1 docentes en el nivel inicial y que a su cargo están 15 estudiantes matriculados, que cursan de primer grado hasta sexto grado de inicial, las clases lo realizan en 01 aula, las cuales se encuentran en estado deteriorado, con presencia de fisuras a nivel de paredes y pisos, que no brindan seguridad al alumnado y docentes, el material de la infraestructura educativa es de tapia y techo de teja andina. Además cabe mencionar que estas aulas no son reglamentarias por tener un índice de ocupación menor a 1.3 m²/alumno. La luminosidad es deficiente ya que las ventanas se encuentran deterioradas y cuentan con dimensiones reducidas, las demás aulas y espacios existentes pertenecen al nivel primario contando con un pabellón moderno de 3 aulas que alberga a los alumnos de 1º a 6º y otros módulos hechos de adobe y tapia donde funcionan las zonas administrativas, zona culturales y cómputo y la del comedor los que no se consideran áreas para el uso del nivel inicial por ser inadecuados según reglamento.

**3) LOCALIZACION:**

| Región | Provincia(s) | Distrito(s) | Centros Poblados |
|--------|--------------|-------------|------------------|
| JUNIN | TARMA | TAPO | CASA COTO |

4) PRESUPUESTO:

| Programado(PIM) | Ejecutado(Devengado al 31.12.17) | % Avance |
|-----------------|----------------------------------|----------|
| S/935,500.63 | S/935,500.63 | 100% |

5) META FISICA:

| Programada | Ejecutado(al 31/12/17) | % Avance |
|------------|------------------------|----------|
| 8 | 8 | 100% |

6) NUMERO Y TIPO BENEFICIARIOS

Con este mejoramiento se benefician 15 niños del nivel inicial.

7) PRODUCTO O RESULTADO OBTENIDO

Tener un buen ambiente para los niños.

Mejoramiento de la capacidad intelectual (niños en ambientes adecuados).

Mayor desenvolvimiento de los niños.



1) NOMBRE:

CHARLA SOBRE SOBRE MEJORAMIENTO
DE LA VIDA COTIDIANA Y SOCIAL
(ALCOHOLISMO)

2) BREVE DESCRIPCION DEL PROYECTO O ACTIVIDAD

Capacitación sobre el consumo de alcoholismo en nuestra sociedad.



3) LOCALIZACION:

| Región | Provincia(s) | Distrito(s) | Centros Poblados |
|--------|--------------|-------------|------------------|
| Junín | Tarma | Tarma | Tarma |

4) PRESUPUESTO:

| Programado (PIM) | Ejecutado (Devengado al 31/12/17) | % Avance |
|------------------|------------------------------------|----------|
| S/5895.00 | S/500.00 | 95% |

5) META FISICA:

| Programada | Ejecutado (al 31/12/17) | % Avance |
|------------|-------------------------|----------|
| 16 | 14 | 90% |

6) NUMERO Y TIPO BENEFICIARIOS

Se beneficiaron las diversas Instituciones Públicas y Privadas del ámbito provincial de Tarma con la dicha capacitación.

7) PRODUCTO O RESULTADO OBTENIDO

Sensibilizar a la juventud y sociedad a no tomar bebidas de dudosa procedencia.

Mencionar los diversos problemas que ocasiona el alcoholismo.

Sensibilizar de qué manera afecta el alcoholismo del cuerpo humano.

1) NOMBRE:

INSTALACION DEL SERVICIO DE EDUCACION INICIAL ESCOLARIZADA EN LA I.E. N 31924 DEL CENTRO POBLADO PAUCARMARCA, DISTRITO DE TAPO, PROVINCIA DE TARMA, REGION JUNIN



2) BREVE DESCRIPCION DEL PROYECTO O ACTIVIDAD

El centro poblado de Paucamarca, ubicado aprox. a 7.5 km de la plaza principal del distrito de tapo, a una altitud de 3,439 msnm, con una población de 229 habitantes (para el año 2007), lo que representa el 3.87% de la población total de tapo. El 13.62% de la población total de Paucamarca son niños de entre 3 a 5 años de edad, edades en la que los niños estudian en el nivel inicial en la educación básica regular, las condiciones que se dan en el sector, no son las adecuadas para brindar un buen servicio, existen deficiencias en la infraestructura, no cuentan con mobiliarios, ni recursos pedagógicos, etc.

3) LOCALIZACION:

| Región | Provincia(s) | Distrito(s) | Centros Poblados |
|--------|--------------|-------------|------------------|
| Junín | Tarma | Tapo | Paucamarca |

4) PRESUPUESTO:

| Programado (PIM) | Ejecutado(Devengado al 31/12/17) | % Avance |
|------------------|----------------------------------|----------|
| S/1,180,130.14 | S/1,180,130.14 | 100% |

5) META FISICA:

| Programada | Ejecutado(al 31/12/17) | % Avance |
|------------|--------------------------|----------|
| 8 | 8 | 100% |

6) NUMERO Y TIPO BENEFICIARIOS

Beneficiará a 22 alumnos (niños de 3, 4 y 5 años)

7) PRODUCTO O RESULTADO OBTENIDO

Para la construcción de infraestructura. La población beneficiaria son niños en extrema pobreza, que si no existiría esta i.e. dejarían de estudiar, ya que para estudiar es necesario trasladarse hasta el distrito de tapo. Las familias del centro poblado de Paucamarca no cuentan con recursos económicos suficientes para cubrir el costo que este demandaría, la población del lugar se dedica netamente a la agricultura de subsistencia.

1) NOMBRE:

MEJORAMIENTO DEL SERVICIO EDUCATIVO DE LA I.E.INICIAL 30847 CENTRO POBLADO CAYASH, DISTRITO DE SAN PEDRO DE CAJAS, TARMA, JUNIN.

**2) BREVE DESCRIPCION DEL PROYECTO O ACTIVIDAD**

Actualmente la población escolar de la institución educativa N° 30847, Cayash, brinda servicios en el nivel de educación inicial y primario, el ambiente de la institución educativa inicial está dada por un aula ambientada de material rustico construida en tapia la que por antigüedad se encuentra obsoleta. Los servicios higiénicos son de uso compartido con la primaria constituido por silos (carente de accesorios sanitarios). Poniendo en riesgo la integridad física de los niños.

3) LOCALIZACION:

| Región | Provincia (s) | Distrito (s) | Centros Poblados |
|--------|---------------|--------------------|------------------|
| Junín | Tarma | San Pedro de Cajas | Cayash |

4) PRESUPUESTO:

| Programado(PIM) | Ejecutado (Devengado al 31/12/17) | % Avance |
|-----------------|-----------------------------------|----------|
| S/873,049,64 | S/873,049,64 | 100% |

5) META FISICA:

| Programada | Ejecutado (al 31/12/17) | % Avance |
|------------|--------------------------|----------|
| 8 | 8 | 100% |

6) NUMERO Y TIPO BENEFICIARIOS

Beneficiará a 45 alumnos, tanto en el nivel inicial y primario

7) PRODUCTO O RESULTADO OBTENIDO

El servicio de educación inicial nuevo se trabaja la proyección demandada con el índice de crecimiento poblacional distrital a su vez se suma la demanda optimizada a un 35% de la existente ya que existe una población referencial potencial, se provee que la mayoría de la población no envía a sus menores por temor a las condiciones con las que se presta hoy el servicio, siendo un riesgo para los pequeños, este fenómeno hizo que muchos dejen el lugar para ir a las capitales distritales para ofrecer una mejor educación a sus hijos, con el proyecto se cambiará esta realidad, se elevará las condiciones con las que cuentan, y se mejorará sus oportunidades para destacar en ámbito laboral.

1) NOMBRE:

INSTALACION DEL SERVICIO EDUCATIVO INICIAL ESCOLARIZADO EN LA I.E. N 1806 EN EL CENTRO POBLADO YANEC, DISTRITO DE SAN PEDRO DE CAJAS PROVINCIA DE TARMA REGIN JUNN.



2) BREVE DESCRIPCION DEL PROYECTO O ACTIVIDAD

La I.E. inicial N° 1806 del Centro Poblado de Yanec, es reconocido con resolución directorial de educación N°. 000074-2013-Ugel-Tarma, con fecha 29 de enero del 2013, con característica de unidocente, con una jornada laboral de 25 horas este local es precario, ya que su construcción data de 70 años atrás, cuenta con suministro de energía eléctrica, pero se encuentra cortado por falta de pago y no cuenta con desagüe. Las paredes son de tapia, el techo de calamina, parte de la pared se encuentra deteriorada por el paso del tiempo por tanto, urge la construcción de una nueva infraestructura para la institución educativa y proporcionar los materiales educativos necesarios y actualizados, que les permita desarrollar sus capacidades.

3) LOCALIZACION:

| Región | Provincia (s) | Distrito (s) | Centros Poblados |
|--------|---------------|--------------------|-------------------------|
| Junín | Tarma | San Pedro de Cajas | Centro Poblado de Yanec |

4) PRESUPUESTO:

| Programada (PIM) | Ejecutado (Devengado al 31/12/17) | % Avance |
|------------------|-----------------------------------|----------|
| S/1,184,180.82 | S/1,184,180.82 | 90% |

5) META FISICA:

| Programada | Ejecutado (al 31/12/17) | % Avance |
|------------|---------------------------|----------|
| 8 | 7 | 90% |

6) NUMERO Y TIPO BENEFICIARIOS

Se beneficiaran a 15 alumnos, entre niños y niñas.

7) PRODUCTO O RESULTADO OBTENIDO

Adecuados ambientes educativos, administrativos, sanitarios y recreativos.

Acopio de cerco perimétrico y accesos adecuados a la I.E.I.

Calidad de vida estudiantil para los estudiantes de la mencionada I.E.I.

Adecuado tratamiento de áreas exteriores de la I.E.I

Adquisición de mobiliario educativo y administrativo: mobiliario para el aula, mobiliario para el sum, cocina y otros ambientes. Adquisición de recursos pedagógicos, juegos didácticos: materiales educativos, módulos psicomotrices, módulo de cocina - comedor, y audiovisuales.

1) NOMBRE:

MEJORAMIENTO DE LA CARRETERA
HUAYAUNIOCC - HUASAHUASI, DISTRITO
DE HUASAHUASI, PROVINCIA DE TARMA,
REGION JUNIN.



2) BREVE DESCRIPCION DEL PROYECTO O ACTIVIDAD

Mejoramiento de la carretera, ayuda debido a que se requiere prestar especial atención a los pobladores, ofreciéndoles posibilidades de desarrollo, Huasahuasi tiene actualmente una densidad poblacional de 24.29 hab/km² lo cual pone de manifiesto la ocupación del territorio, esto es debido principalmente por las escasas posibilidades que otorga el distrito para su desarrollo.

3) LOCALIZACION:

| Región | Provincia(s) | Distrito (s) | Centros Poblados |
|--------|--------------|--------------|------------------------|
| Junín | Tarma | Huasahuasi | Huayaunioc- Huasahuasi |

4) PRESUPUESTO:

| Programado(PIM) | Ejecutado(Devengado al 31/12/17) | % Avance |
|------------------|----------------------------------|----------|
| S/20 ,104.585.03 | S/10,071,593.32 | 50% |

5) META FISICA:

| Programada | Ejecutado (al 31/12/17) | % Avance |
|------------|-------------------------|----------|
| 8 | 4,00 | 47.89% |

6) NUMERO Y TIPO BENEFICIARIOS

La población urbana es de 4801 habitantes 30.30% y la población rural 11041 habitantes 69.70%.del distrito de Huasahuasi.

7) PRODUCTO O RESULTADO OBTENIDO

El proyecto se considera sostenible tal como lo demuestra en la evaluación social puesto que genera los beneficios esperados a lo largo de su vida útil de la población de Huasahuasi, centro poblado y casero.

Eficiente nivel de transitabilidad que permite el traslado de carga y pasajeros, hacia las ciudades de Tarma, Huancayo y lima.

1) NOMBRE:

INSTALACION DEL SERVICIO EDUCATIVO INICIAL ESCOLARIZADO EN LA I.E. N 1801 EN EL CENTRO POBLADO DE QUETA, DISTRITO DE TAPO, PROVINCIA DE TARMA, REGION JUNIN



2) BREVE DESCRIPCION DEL PROYECTO O ACTIVIDAD

La I.E. N° 1801 inicial no cuenta con una adecuada iluminación, ni ventilación debida ya que por ser una construcción de material rustico presenta ventanas pequeñas. En lo que respecta a los servicios básicos, como SS.HH, desagüe. No cuenta con ningún tipo de mobiliario propio (los que utilizan son prestados por la I.E. primaria) y estas ergonómicamente no se acomodan a los alumnos de nivel inicial, además de estar deteriorados. La docente no cuenta con recursos pedagógicos (materiales educativos) para el normal desarrollo de las clases, con inadecuada infraestructura, áreas de esparcimiento, y equipamiento.

3) LOCALIZACION:

| Región | Provincia(s) | Distrito(s) | Centros Poblados |
|--------|--------------|-------------|------------------|
| Junín | Tarma | Tapo | Queta |

4) PRESUPUESTO:

| Programado(PIM) | Ejecutado (Devengado al 31/12/17) | % Avance |
|-----------------|-----------------------------------|----------|
| S/1,237,373 | S/1,237,373 | 100% |

5) META FISICA:

| Programada | Ejecutado(al 31/12/17) | % Avance |
|------------|------------------------|----------|
| 8 | 8 | 100% |

6) NUMERO Y TIPO BENEFICIARIOS

Beneficiará a 161 personas (niños de 3 a 5 años).

7) PRODUCTO O RESULTADO OBTENIDO

El proyecto se considera sostenible tal como lo demuestra en la evaluación social puesto que genera los beneficios esperados a lo largo de su vida útil el servicio de educación inicial se trabaja la proyección demandada con el índice de crecimiento poblacional.se prevé que la mayoría de la población no envía a sus menores por temor a las condiciones con las que se presta hoy el servicio, siendo un riesgo para los pequeños, con el proyecto se cambiara esta realidad, se elevara las condiciones con las que cuentan, y se mejorara sus oportunidades.

1) NOMBRE:

“OBRA MEJORAMIENTO DE LA CARRETERA A NIVEL DE ASFALTADO. DE ACOBAMBA-PALCAMAYO- SAN PEDRO DE CAJAS CONDORIN, PROVINCIA DE TARMA- REGIÓN JUNIN”



2) BREVE DESCRIPCION DEL PROYECTO O ACTIVIDAD

POBLACION URBANO - MARGINAL - RURAL. SU ACTIVIDAD ECONOMICA ES LA AGRICULTURA Y GANADERIA EN MENOR ESCALA (CRIANZA DE OVINOS). LOS POBLADORES DEL DISTRITO DE SAN PEDRO, SUMAN A LAS CARACTERISTICAS INDICADAS ANTERIORMENTE Y LA ACTIVIDAD DE LA ARTESANIA. SU ECONOMIA ES POBRE A EXTREMA POBREZA.

3) LOCALIZACION:

| Región | provincia(s) | Distrito(s) | Centros Poblados |
|--------|--------------|---|--------------------|
| Junín | Tarma | Acobamba, Palcamayo, San Pedro de Cajas | Distritos de Tarma |

4) PRESUPUESTO:

| Programado (PIM) | Ejecutado(Devengado al 31/12/17) | % Avance |
|------------------|------------------------------------|----------|
| S/43,189,186.65 | S/29,349,029.46 | 70% |

5) META FISICA:

| Programada | Ejecutado(al 31/12/17) | % Avance |
|------------|--------------------------|----------|
| 8 | 5 | 67.95% |

6) NUMERO Y TIPO BENEFICIARIOS

SE BENEFICARAN 12 MIL POBLADORES DE LOS TRES DISTRITOS.

7) PRODUCTO O RESULTADO OBTENIDO

FACILIDAD PARA EL TRASLADO Y COMERCIALIZACION DE PRODUCTOS AGROPECUARIOS DE LOS DISTRITOS DE ACOBAMBA - PALCAMAYO - SAN PEDRO DE CAJAS, EN EL MERCADO REGIONAL Y NACIONAL Y LA MOVILIZACION DE LAS PERSONAS HACIA SUS CENTROS DE TRABAJO.

1) NOMBRE:

JORNADA DE LIMPEZA Y REFORESTACIÓN REGIONAL “JUNIN TE QUIERO LIMPIO Y REFORESTADA”.

2) BREVE DESCRIPCION DEL PROYECTO O ACTIVIDAD

Sensibilización de los pobladores por la contaminación ambiental y fomentar la reforestación.



3) LOCALIZACION:

| Región | Provincia(s) | Distrito(s) | Centros Poblados |
|--------|--------------|-------------|-------------------|
| Junín | Tarma | 8 distritos | Tarma y distritos |

4) PRESUPUESTO:

| Programado(PIM) | Ejecutado(Devengado al 31/12/17) | % Avance |
|-----------------|-----------------------------------|----------|
| S/16,395 | S/16,395 | 100% |

5) META FISICA:

| Programada(PIM) | Ejecutado(al 31/12/17) | %Avance |
|-----------------|-------------------------|---------|
| 6 | 6 | 100% |

6) NUMERO Y TIPO BENEFICIARIOS

Participación de la población Tarmaña y sus distritos en un 80%, en la jornada de limpieza regional Junín te quiero limpia y reforestada.

7) PRODUCTO O RESULTADO OBTENIDO

Sensibilización por el constante cambio climático.

Difundir a la población la sensibilización del recojo de residuos.

Mejorar las condiciones ambientales en la población provincial de Tarma.

Fomentar un hábito de desarrollo en las I.E. teniendo como punto de partida en cuidado ambiental.

Incrementar el uso del cuidado de nuestro medio ambiente.

Apoyar la concientización del cuidado del medio ambiente.

1) NOMBRE:

COORDINACIÓN Y EJECUCIÓN CON DIFERENTES SECTORES VULNERABLES ANTE LAS INCLEMENCIAS DEL FRIAJE Y PREVENCIÓN DE DESASTRES NATURALES.



2) BREVE DESCRIPCION DEL PROYECTO O ACTIVIDAD

Evitar las enfermedades Neumo Respiratorias de niños, ancianos, madres gestantes y personas discapacitadas, como si prevenir desastres naturales que perjudican el desarrollo socio económico de nuestro ámbito provincial.

3) LOCALIZACION:

| Región | Provincia (s) | Distrito(s) | Centros Poblados |
|--------|---------------|---|---------------------|
| Junín | Tarma | Todos que conforman la Provincia de Tarma | Todos los distritos |

4) PRESUPUESTO:

| Programado(PIM) | Ejecutado (Devengado al 31/12/17) | % Avance |
|-----------------|-----------------------------------|----------|
| S/16,395,000.00 | S/16,395,000.00 | 100% |

5) META FISICA:

| Programada | Ejecutado(al 31/12/17) | % Avance |
|------------|-------------------------|----------|
| 6 | 6 | 100% |

6) NUMERO Y TIPO BENEFICIARIOS

Se beneficiaran todo el ámbito rural y zonas vulnerables de la provincia de Tarma ante la inclemencia del friaje, así como prevenir los desastres naturales en zonas que corran peligro como podrían ser: sismos, huaycos, aluviones, heladas, deslizamiento de tierra, etc.

7) PRODUCTO O RESULTADO OBTENIDO

Apoyo y concientización sobre el fenómeno del niño.

Evitamos las enfermedades respiratorias en niños, ancianos, gestantes, discapacitados.

Reducción de muertes por las bajas temporadas.

1) NOMBRE:

APOYO DIVERSAS COMUNIDADES EN EL MEJORAMIENTO DE TROCHAS CARROZABLES DE LA PROVINCIA DE TARMA CONJUNTAMENTE CON DEFENSA CIVIL REGIONAL.



2) BREVE DESCRIPCION DEL PROYECTO O ACTIVIDAD

Consiste en el mejoramiento de las trochas carrozables de los lugres más alejados de nuestra provincia, el cual mejora la calidad útil de la población beneficiaria.

3) LOCALIZACION:

| Región | Provincia(s) | Distrito (s) | Centros Poblados |
|--------|--------------|---------------------|------------------|
| Junín | Tarma | Todos los distritos | Todos |

4) PRESUPUESTO:

| Programado(PIM) | Ejecutado(Devengado al 31/12/17) | % Avance |
|-----------------|----------------------------------|----------|
| S/40,000.00 | S/40,000.00 | 100% |

5) META FISICA:

| Programada | Ejecutado(al 31/12/17) | % Avance |
|------------|------------------------|----------|
| 16 | 16 | 100% |

6) NUMERO Y TIPO BENEFICIARIOS

Se beneficiarán el 25% de la población provincial en zonas rurales, que son 4500 habitante,

7) PRODUCTO O RESULTADO OBTENIDO

Mejoramiento de la calidad de vida

Facilidad para el acceso para el mejoramiento de la agricultura.

Fortalecer las trochas carrozables ante inclemencias meteorológicas.

5.5.7. SUB GERENCIA DE DESARROLLO JUNIN

I. CODIGO/NOMBRE DE LA ACTIVIDAD O PROYECTO

21.3.1. IDENTIFICAR E INSPECCIONAR PROYECTOS DE INVERSION PÚBLICA DEL GOBIERNO REGIONAL



II. DESCRIPCIÓN :

Monitorear en la rehabilitación y mejoramiento de carreteras vecinales charlas para la atención de proyectos productivos; apoyo en la supervisión de obras y proyectos productivos; coordinar y monitorear en la rehabilitación de c.e. por distritos

III. LOCALIZACION

| Región | Provincia (S) | Distrito (S) | Centros Poblados |
|--------|---------------|-------------------------------|------------------|
| Junín | Junín | Carhuamayo, Ulcumayo, Ondores | 15 C.P. |

IV. PRESUPUESTO

| Programado (PIM) S/. | Ejecutado (Devengado al 31.12.17) | % Avance |
|----------------------|-----------------------------------|----------|
| 35,265.00 | 35,265.00 | 100. |

V. META FISICA

| Programada | Ejecutada (al 31.12.17) | % Avance |
|------------|-------------------------|----------|
| 23 | 23 | 100 |

VI. NÚMERO Y TIPO BENEFICIARIOS:

4 distritos; población en general

VII. PRODUCTO O RESULTADO OBTENIDO:

Actividades cumplidas oportunamente

I. CODIGO/NOMBRE DE LA ACTIVIDAD O PROYECTO

ADMINISTRAR SU PATRIMONIO
CONFORME A LEY LOS RECURSOS
MATERIALES, FINANCIEROS SERVICIOS
AUXILIARES ASI COMO EL PERSONAL A SU
CARGO.



II. DESCRIPCIÓN :

Viajes en comisión de servicio de los servidores; elaborar el documento de requerimiento de bienes y servicios; elaborar el poi; control de personal; cotización de bienes y servicios; inventario de activo fijo; control de atención de materiales de almacén; rendición de gastos de fppe; evaluación del poi 2017; mantenimiento de los sistemas administrativos (sisgedo, sispoi)

III. LOCALIZACION

| Región | Provincia (S) | Distrito (S) | Centros Poblados |
|--------|---------------|----------------------------------|------------------|
| Junín | Junín | Carhuamayo, Ulcumayo, Ondores | 15 C.P. |

IV. PRESUPUESTO

| Programado (PIM) S/. | Ejecutado (Devengado al 31.12.17) | % Avance |
|----------------------|-----------------------------------|----------|
| 53,806.00 | 50,451.00 | 93.76 |

V. META FISICA

| Programada | Ejecutada (al 31.12.17) | % Avance |
|------------|-------------------------|----------|
| 115 | 108 | 93.91 |

VI. NÚMERO Y TIPO BENEFICIARIOS:

4 DISTRITOS; POBLACION EN GENERAL

VII. PRODUCTO O RESULTADO OBTENIDO:

ACTIVIDADES CUMPLIDAS OPORTUNAMENTE

I. CODIGO/NOMBRE DE LA ACTIVIDAD O PROYECTO

PROMOVER LA PARTICIPACION DEL SECTOR PRIVADO Y SECTORES PUBLICOS EN LAS ACTIVIDADES SOCIO ECONOMICOS DE SU AMBITO



II. DESCRIPCIÓN :

ACCIONES EN FUNCION DEL CALENDARIO CIVICO; ACCIONES CIVICAS DE APOYO A ZONAS DE EXTREMA POBREZA; CAPACITACION Y SENSIBILIZACION SOBRE PRESERVACION Y CONSERVACION DEL MEDIO AMBIENTE; COORDINAR EVENTOS Y REUNIONES MULTISectorIALES PARA DEFINIR CRITERIOS Y ACTIVIDADES EN BENEFICIO DE LA POBLACION; IDENTIFICAR ORGANIZAR Y CAPACITAR EMPRESARIALMENTE A LOS PRODUCTORES AGROPECUARIOS DE LA ZONA

III. LOCALIZACION

| Región | Provincia (S) | Distrito (S) | Centros Poblados |
|--------|---------------|-------------------------------|------------------|
| Junín | Junín | Carhuamayo, Ulcumayo, Ondores | 15 C.P. |

IV. PRESUPUESTO

| Programado (PIM) S/. | Ejecutado (Devengado al 31.12.17) | % Avance |
|----------------------|-----------------------------------|----------|
| 35,626.00 | 34,200.00 | 96.00 |

V. META FISICA

| Programada | Ejecutada (al 31.12.17) | % Avance |
|------------|-------------------------|----------|
| 28 | 27 | 96.43 |

VI. NÚMERO Y TIPO BENEFICIARIOS:

4 DISTRITOS; POBLACION EN GENERAL

VII. PRODUCTO O RESULTADO OBTENIDO:

ACTIVIDADES CUMPLIDAS OPORTUNAMENTE

I. CODIGO/NOMBRE DE LA ACTIVIDAD O PROYECTO

IMPLEMENTAR LOS PROCEDIMIENTOS DE GESTION PARA MEJORAR LOS SERVICIOS QUE PRESTA A LA SOCIEDAD DEL GOBIERNO REGIONAL DE JUNIN



II. DESCRIPCIÓN :

INSPECCION Y VERIFICACION DE NECESIDADES Y OTROS POR CONVENIO; REALIZAR LAS COORDINACIONES CON LAS GERENCIAS DE LA SEDE REGIONAL

III. LOCALIZACION

| Región | Provincia (S) | Distrito (S) | Centros Poblados |
|--------|---------------|-------------------------------|------------------|
| Junín | Junín | Carhuamayo, Ulcumayo, Ondores | 15 C.P. |

IV. PRESUPUESTO

| Programado (PIM) S/. | Ejecutado (Devengado al 31.12.17) | % Avance |
|----------------------|-----------------------------------|----------|
| 8,781.00 | 8,781.00 | 100.00 |

V. META FISICA

| Programada | Ejecutada (al 31.12.17) | % Avance |
|------------|-------------------------|----------|
| 16 | 16 | 100.00 |

VI. NÚMERO Y TIPO BENEFICIARIOS:

4 DISTRITOS; POBLACION EN GENERAL

VII. PRODUCTO O RESULTADO OBTENIDO:

ACTIVIDADES CUMPLIDAS OPORTUNAMENTE

- I. **CODIGO/NOMBRE DE LA ACTIVIDAD O PROYECTO**
ACCIONES DE PLANEAMIENTO PARA EL DESARROLLO TERRITORIAL DEL AMBITO DE LA PROVINCIA DE JUNIN



- II. **DESCRIPCIÓN** : PARTICIPACION ACTIVA DE LAS ORGANIZACIONES SOCIALES Y SECTORES EN LOS TALLERES DEL PRESUPUESTO PARTICIPATIVO

- III. **LOCALIZACION**

| Región | Provincia (S) | Distrito (S) | Centros Poblados |
|--------|---------------|-------------------------------|------------------|
| Junín | Junín | Carhuamayo, Ulcumayo, Ondores | 15 C.P. |

- IV. **PRESUPUESTO**

| Programado (PIM) S/. | Ejecutado (Devengado al 31.12.17) | % Avance |
|----------------------|-----------------------------------|----------|
| 7,060.00 | 7,060.00 | 100.00 |

- V. **META FISICA**

| Programada | Ejecutada (al 31.12.17) | % Avance |
|------------|-------------------------|----------|
| 6 | 6 | 100.00 |

- VI. **NÚMERO Y TIPO BENEFICIARIOS:**
4 DISTRITOS; POBLACION EN GENERAL

- VII. **PRODUCTO O RESULTADO OBTENIDO:**
ACTIVIDADES CUMPLIDAS OPORTUNAMENTE

I. CODIGO/NOMBRE DE LA ACTIVIDAD O PROYECTO

COORDINAR Y ORIENTAR ACCIONES DE RIESGO POR EMERGENCIA CON LAS PLATAFORMAS DE DEFENSA CIVIL DE LA PROVINCIA DE JUNIN



II. DESCRIPCIÓN :

APOYO Y SENSIBILIZACION PARA LIMPIEZA DE CAUCES Y TRABAJO DE DEFENSA RIBEREÑA; CAPACITACION Y ACCIONES DE SENSIBILIZACION; PROGRAMACION DE ACTIVIDADES PROPIAS DE DEFENSA CIVIL; APOYAR EN LA ORGANIZACIÓN DE SIMULACROS; IDENTIFICACION DE ZONAS DE RIESGO; CONTROL DE ATENCION DE MATERIALES DE DEFENSA CIVIL; ATENCION DE EMERGENCIA

III. LOCALIZACION

| Región | Provincia (S) | Distrito (S) | Centros Poblados |
|--------|---------------|-------------------------------|------------------|
| Junín | Junín | Carhuamayo, Ulcumayo, Ondores | 15 C.P. |

IV. PRESUPUESTO

| Programado (PIM) S/. | Ejecutado (Devengado al 31.12.17) | % Avance |
|----------------------|-----------------------------------|----------|
| 34,624.00 | 33,318.00 | 96.23 |

V. META FISICA

| Programada | Ejecutada (al 31.12.17) | % Avance |
|------------|-------------------------|----------|
| 24 | 23 | 95.83 |

VI. NÚMERO Y TIPO BENEFICIARIOS:

4 DISTRITOS; POBLACION EN GENERAL

VII. PRODUCTO O RESULTADO OBTENIDO:

ACTIVIDADES CUMPLIDAS OPORTUNAMENTE

5.5.8. SUB GERENCIA DE DESARROLLO CHANCHAMAYO

I. CODIGO / NOMBRE DE LA ACTIVIDAD O PROYECTO :

21.3.1.1 IDENTIFICAR, MONITOREAR E INSPECCIONAR PROYECTOS DE INVERSION PÚBLICA DEL GOBIERNO REGIONAL JUNIN
21.3.1.1.1 SEGUIMIENTO Y MONITOREO DE LOS PROYECTOS QUE EJECUTA EL GRJ EN LA PROVINCIA – SECTOR TRANSPORTE



II. DESCRIPCION DE LA ACTIVIDAD O PROYECTO:

La actividad consiste en realizar el apoyo a la supervisión de los proyectos en ejecución en el Sector Transportes a través del seguimiento y monitoreo de los mismos mediante el cual verificamos el proceso de ejecución del proyecto.

III. LOCALIZACION:

| Región | Provincia (S) | Distrito (S) | Centros Poblados |
|--------|---------------|----------------|------------------|
| Junín | Chanchamayo | Multidistrital | Varios |

IV. PRESUPUESTO:

| Programado (PIM) | Ejecutado (Devengado al 31.12.17) | % Avance |
|------------------|-----------------------------------|----------|
| 1,881.88 | 1,881.88 | 100 |

V. META FÍSICA:

| Programada | Ejecutado (al 31.12.17) | % Avance |
|------------|-------------------------|----------|
| 01 | 01 | 100 |

VI. NÚMERO Y TIPO DE BENEFICIARIOS:

1620 beneficiarios, quienes tienen como actividad principal la agricultura.

VII. PRODUCTOS O RESULTADOS OBTENIDOS:

Se establece si el proyecto se está realizando conforme al Expediente Técnico y cronograma de ejecución, así mismo identificamos problemas recurrentes que necesitan atención y ayudamos a identificar soluciones a dichos problemas.

I. CODIGO / NOMBRE DE LA ACTIVIDAD O PROYECTO :

21.3.1.1 IDENTIFICAR, MONITOREAR E INSPECCIONAR PROYECTOS DE INVERSION PÚBLICA DEL GOBIERNO REGIONAL JUNIN

21.3.1.1.1 SEGUIMIENTO Y MONITOREO DE LOS PROYECTOS QUE EJECUTA EL GRJ EN LA PROVINCIA – SECTOR SANEAMIENTO



II. DESCRIPCION DE LA ACTIVIDAD O PROYECTO:

La actividad consiste en realizar el apoyo a la supervisión de los proyectos en ejecución en el Sector Saneamiento a través del seguimiento y monitoreo de los mismos mediante el cual verificamos el proceso de ejecución del proyecto.

III. LOCALIZACION:

| Región | Provincia (S) | Distrito (S) | Centros Poblados |
|--------|---------------|----------------|------------------|
| Junín | Chanchamayo | Multidistrital | Varios |

IV. PRESUPUESTO:

| Programado (PIM) | Ejecutado (Devengado al 31.12.17) | % Avance |
|------------------|-----------------------------------|----------|
| 5,645.64 | 5,645.64 | 100 |

V. META FÍSICA:

| Programada | Ejecutado (al 31.12.17) | % Avance |
|------------|-------------------------|----------|
| 03 | 03 | 100 |

VI. NÚMERO Y TIPO DE BENEFICIARIOS:

1,500 beneficiarios de la Provincia.

VII. PRODUCTOS O RESULTADOS OBTENIDOS:

Se establece si el proyecto se está realizando conforme Expediente Técnico y Cronograma de ejecución, así mismo identificamos problemas recurrentes que necesitan atención y ayudamos a identificar soluciones a dichos problemas.

I. CODIGO / NOMBRE DE LA ACTIVIDAD O PROYECTO :

21.3.1.1 IDENTIFICAR, MONITOREAR E INSPECCIONAR PROYECTOS DE INVERSION PÚBLICA DEL GOBIERNO REGIONAL JUNIN
21.3.1.1.1 SEGUIMIENTO Y MONITOREO DE LOS PROYECTOS QUE EJECUTA EL GRJ EN LA PROVINCIA – SECTOR EDUCACION



II. DESCRIPCION DE LA ACTIVIDAD O PROYECTO:

La actividad consiste en realizar el apoyo a la supervisión de los proyectos en ejecución en el Sector Educación a través del seguimiento y monitoreo de los mismos mediante el cual verificamos el proceso de ejecución del proyecto.

III. LOCALIZACION:

| Región | Provincia (S) | Distrito (S) | Centros Poblados |
|--------|---------------|----------------|------------------|
| Junín | Chanchamayo | Multidistrital | Varios |

IV. PRESUPUESTO:

| Programado (PIM) | Ejecutado (Devengado al 31.12.17) | % Avance |
|------------------|-----------------------------------|----------|
| 13,173.16 | 13,173.16 | 100 |

V. META FÍSICA:

| Programada | Ejecutado (al 31.12.17) | % Avance |
|------------|-------------------------|----------|
| 07 | 07 | 100 |

VI. NÚMERO Y TIPO DE BENEFICIARIOS:

1,800 alumnos del nivel inicial, primario y secundario.

VII. PRODUCTOS O RESULTADOS OBTENIDOS:

Se establece si el proyecto se está realizando conforme Expediente Técnico y Cronograma de ejecución, así mismo identificamos problemas recurrentes que necesitan atención y ayudamos a identificar soluciones a dichos problemas.

I. CODIGO / NOMBRE DE LA ACTIVIDAD O PROYECTO :

21.3.1.1 IDENTIFICAR, MONITOREAR E INSPECCIONAR PROYECTOS DE INVERSION PÚBLICA DEL GOBIERNO REGIONAL JUNIN
21.3.1.1.1 SEGUIMIENTO Y MONITOREO DE LOS PROYECTOS QUE EJECUTA EL GRJ EN LA PROVINCIA – SECTOR SALUD



II. DESCRIPCION DE LA ACTIVIDAD O PROYECTO:

La actividad consiste en realizar el apoyo a la supervisión de los proyectos en ejecución en el Sector Salud a través del seguimiento y monitoreo de los mismos mediante el cual verificamos el proceso de ejecución del proyecto.

III. LOCALIZACION:

| Región | Provincia (S) | Distrito (S) | Centros Poblados |
|--------|---------------|----------------|------------------|
| Junín | Chanchamayo | Multidistrital | Varios |

IV. PRESUPUESTO:

| Programado (PIM) | Ejecutado (Devengado al 31.12.17) | % Avance |
|------------------|-----------------------------------|----------|
| 1,881,88 | 1,881,88 | 100 |

V. META FÍSICA:

| Programada | Ejecutado (al 31.12.17) | % Avance |
|------------|-------------------------|----------|
| 01 | 01 | 100 |

VI. NÚMERO Y TIPO DE BENEFICIARIOS:

1,450 (N° de personas), personas de condiciones económicas limitadas.

VII. PRODUCTOS O RESULTADOS OBTENIDOS:

Se establece si el proyecto se está realizando conforme Expediente Técnico y Cronograma de ejecución, así mismo identificamos problemas recurrentes que necesitan atención y ayudamos a identificar soluciones a dichos problemas.

I. CODIGO / NOMBRE DE LA ACTIVIDAD O PROYECTO :

21.3.1.2 ADMINISTRAR SU PATRIMONIO CONFORME A LEY, RECURSOS MATERIALES, FINANCIEROS, LOS SERVICIOS AUXILIARES ASI COMO EL PERSONAL A SU CARGO

21.31.2.1 ELABORAR EL REQUERIMIENTO DE BIENES Y SERVICIOS, TOMAR LOS INVENTARIOS PATRIMONIALES



II. DESCRIPCION DE LA ACTIVIDAD O PROYECTO:

La actividad consiste en realizar los requerimientos de bienes y servicios, y acciones de toma de inventarios patrimoniales de la SGDCH.

III. LOCALIZACION:

| Región | Provincia (S) | Distrito (S) | Centros Poblados |
|--------|---------------|----------------|------------------|
| Junín | Chanchamayo | Multidistrital | Varios |

IV. PRESUPUESTO:

| Programado (PIM) | Ejecutado (Devengado al 31.12.17) | % Avance |
|------------------|-----------------------------------|----------|
| 22,582.62 | 22,582.62 | 100 |

V. META FÍSICA:

| Programada | Ejecutado (al 31.12.17) | % Avance |
|------------|-------------------------|----------|
| 06 | 06 | 100 |

VI. NÚMERO Y TIPO DE BENEFICIARIOS:

Población en general de la provincia de Chanchamayo

VII. PRODUCTOS O RESULTADOS OBTENIDOS:

Información oportuna y logística adecuada

I. CODIGO / NOMBRE DE LA ACTIVIDAD O PROYECTO :

21.3.1.2 ADMINISTRAR SU PATRIMONIO CONFORME A LEY, RECURSOS MATERIALES, FINANCIEROS, LOS SERVICIOS AUXILIARES ASI COMO EL PERSONAL A SU CARGO

21.31.2.2 CONTROL DE PERSONAL Y GASTO, REMISION DE PARTES DE ASISTENCIA Y RENDICIONES DE F.P.P.E.



II. DESCRIPCION DEL PROYECTO O ACTIVIDAD O PROYECTO:

La actividad consiste en realizar el control del personal, habilitación, reembolsos y rendición de F.P.P.E.

III. LOCALIZACION:

| Región | Provincia (S) | Distrito (S) | Centros Poblados |
|--------|---------------|----------------|------------------|
| Junín | Chanchamayo | Multidistrital | Varios |

IV. PRESUPUESTO:

| Programado (PIM) | Ejecutado (Devengado al 31.12.17) | % Avance |
|------------------|-----------------------------------|----------|
| 22,582.62 | 22,582.62 | 100 |

V. META FÍSICA:

| Programada | Ejecutado (al 31.12.17) | % Avance |
|------------|-------------------------|----------|
| 12 | 12 | 100 |

VI. NÚMERO Y TIPO DE BENEFICIARIOS:

Población en general de la Provincia

VII. PRODUCTOS O RESULTADOS OBTENIDOS:

Información oportuna y recursos económicos disponibles para la realización de las diferentes actividades programadas.

I. CODIGO / NOMBRE DE LA ACTIVIDAD O PROYECTO :

21.3.1.3 PROMOVER LA PARTICIPACION DEL SECTOR PÚBLICO Y PRIVADO EN LAS ACTIVIDADES SOCIOECONOMICAS DE SU AMBITO

21.3.1.3.1 PROMOVER LA PARTICIPACION DE AGRICULTORES Y EMPRESARIOS EN LAS ACTIVIDADES SOCIOECONOMICAS, PARA UNA GESTION EMPRESARIAL DE CALIDAD - CAPACITACIONES



II. DESCRIPCION DE LA ACTIVIDAD O PROYECTO:

La actividad consiste en capacitar a productores agrícolas sobre temas de organización y gestión empresarial.

III. LOCALIZACION:

| Región | Provincia (S) | Distrito (S) | Centros Poblados |
|--------|---------------|----------------|------------------|
| Junín | Chanchamayo | Multidistrital | Varios |

IV. PRESUPUESTO:

| Programado (PIM) | Ejecutado (Devengado al 31.12.17) | % Avance |
|------------------|-----------------------------------|----------|
| 3,763.84 | 3,763.84 | 100 |

V. META FÍSICA:

| Programada | Ejecutado (al 31.12.17) | % Avance |
|------------|-------------------------|----------|
| 01 | 01 | 100 |

VI. NÚMERO Y TIPO DE BENEFICIARIOS:

120 beneficiarios, dedicados a la agricultura.

VII. PRODUCTOS O RESULTADOS OBTENIDOS:

Agro productores con conocimiento en temas de fortalecimiento organizativo y cadenas productivas.

I. CODIGO / NOMBRE DE LA ACTIVIDAD O PROYECTO :

21.3.1.3 PROMOVER LA PARTICIPACION DEL SECTOR PÚBLICO Y PRIVADO EN LAS ACTIVIDADES SOCIOECONOMICAS DE SU AMBITO

21.3.1.3.1 PROMOVER LA PARTICIPACION DE AGRICULTORES Y EMPRESARIOS EN LAS ACTIVIDADES SOCIOECONOMICAS, PARA UNA GESTION EMPRESARIAL DE CALIDAD - FERIAS



II. DESCRIPCION DE LA ACTIVIDAD O PROYECTO:

La actividad consiste en la promoción y participación de productores y empresarios en la oferta directa de sus productos en el mercado a través de festivales y ferias.

III. LOCALIZACION:

| Región | Provincia (S) | Distrito (S) | Centros Poblados |
|--------|---------------|----------------|------------------|
| Junín | Chanchamayo | Multidistrital | Varios |

IV. PRESUPUESTO:

| Programado (PIM) | Ejecutado (Devengado al 31.12.17) | % Avance |
|------------------|-----------------------------------|----------|
| 18,819.20 | 18,819.20 | 100 |

V. META FÍSICA:

| Programada | Ejecutado (al 31.12.17) | % Avance |
|------------|-------------------------|----------|
| 05 | 05 | 100 |

VI. NÚMERO Y TIPO DE BENEFICIARIOS:

17 organizaciones beneficiarias, entre agro productores, agroindustriales y artesanos de la provincia de Chanchamayo.

VII. PRODUCTOS O RESULTADOS OBTENIDOS:

Productores y empresarios interactúan fortaleciendo los canales de comercialización, desarrollando redes productivas, mejorando así las condiciones de viabilidad y sostenibilidad económica y empresarial.

I. CODIGO / NOMBRE DE LA ACTIVIDAD O PROYECTO :

21.3.1.3 PROMOVER LA PARTICIPACION DEL SECTOR PÚBLICO Y PRIVADO EN LAS ACTIVIDADES SOCIOECONOMICAS DE SU AMBITO

23.3.1.3.2 PROPICIAR UN PROCESO DE SENSIBILIZACION PARA LA PRESERVACION Y CONSERVACION DEL MEDIO AMBIENTE CON PARTICIPACION DE INSTITUCIONES EDUCATIVAS – IMPORTANCIA DEL AGUA



II. DESCRIPCION DE LA ACTIVIDAD O PROYECTO:

La actividad consiste en sensibilizar a niños estudiantes del nivel primario sobre la importancia del agua, que conlleve a la preservación y conservación del medio ambiente.

III. LOCALIZACION:

| Región | Provincia (S) | Distrito (S) | Centros Poblados |
|--------|---------------|----------------|------------------|
| Junín | Chanchamayo | Multidistrital | Varios |

IV. PRESUPUESTO:

| Programado (PIM) | Ejecutado (Devengado al 31.12.17) | % Avance |
|------------------|-----------------------------------|----------|
| 5,645.68 | 5,645.68 | 100 |

V. META FÍSICA:

| Programada | Ejecutado (al 31.12.17) | % Avance |
|------------|-------------------------|----------|
| 01 | 01 | 100 |

VI. NÚMERO Y TIPO DE BENEFICIARIOS:

150 niños estudiantes del 6º del nivel primario.

VII. PRODUCTOS O RESULTADOS OBTENIDOS:

Niños del 6º del nivel primario con mejores hábitos en el cuidado del agua.

I. CODIGO / NOMBRE DE LA ACTIVIDAD O PROYECTO :

21.3.1.3 PROMOVER LA PARTICIPACION DEL SECTOR PÚBLICO Y PRIVADO EN LAS ACTIVIDADES SOCIOECONOMICAS DE SU AMBITO

23.3.1.3.2 PROPICIAR UN PROCESO DE SENSIBILIZACION PARA LA PRESERVACION Y CONSERVACION DEL MEDIO AMBIENTE CON PARTICIPACION DE INSTITUCIONES EDUCATIVAS – ESCUELAS ECOEFICIENTES (GESTION DE LA BIODIVERSIDAD)



II. DESCRIPCION DE LA ACTIVIDAD O PROYECTO:

La actividad consiste en sensibilizar a los estudiantes del nivel primario en hacer que las Instituciones Educativas sean un espacio armonioso entre los estudiantes y la biodiversidad.

III. LOCALIZACION:

| Región | Provincia (S) | Distrito (S) | Centros Poblados |
|--------|---------------|----------------|------------------|
| Junín | Chanchamayo | Multidistrital | Varios |

IV. PRESUPUESTO:

| Programado (PIM) | Ejecutado (Devengado al 31.12.17) | % Avance |
|------------------|-----------------------------------|----------|
| 5,645.68 | 5,645.68 | 100 |

V. META FÍSICA:

| Programada | Ejecutado (al 31.12.17) | % Avance |
|------------|-------------------------|----------|
| 01 | 01 | 100 |

VI. NÚMERO Y TIPO DE BENEFICIARIOS:

120 estudiantes del nivel primario de diferentes instituciones educativas periurbanas.

VII. PRODUCTOS O RESULTADOS OBTENIDOS:

Niños estudiantes con mejores valores de respeto, responsabilidad y tolerancia con la naturaleza.

I. CODIGO / NOMBRE DE LA ACTIVIDAD O PROYECTO :

21.3.1.3 PROMOVER LA PARTICIPACION DEL SECTOR PÚBLICO Y PRIVADO EN LAS ACTIVIDADES SOCIOECONOMICAS DE SU AMBITO

23.3.1.3.2 PROPICIAR UN PROCESO DE SENSIBILIZACION PARA LA PRESERVACION Y CONSERVACION DEL MEDIO AMBIENTE CON PARTICIPACION DE INSTITUCIONES EDUCATIVAS – ESCUELAS ECOEFICIENTES (GESTION DE RESIDUOS SOLIDOS)



II. DESCRIPCION DE LA ACTIVIDAD O PROYECTO:

La actividad consiste en sensibilizar a los estudiantes del nivel primario y padres de familia para que inicien acciones de control del exceso que se genera de residuos sólidos, formando una cultura ambiental de consumo responsable.

III. LOCALIZACION:

| Región | Provincia (S) | Distrito (S) | Centros Poblados |
|--------|---------------|----------------|------------------|
| Junín | Chanchamayo | Multidistrital | Varios |

IV. PRESUPUESTO:

| Programado (PIM) | Ejecutado (Devengado al 31.12.17) | % Avance |
|------------------|-----------------------------------|----------|
| 5,645.68 | 5,645.68 | 100 |

V. META FÍSICA:

| Programada | Ejecutado (al 31.12.17) | % Avance |
|------------|-------------------------|----------|
| 01 | 01 | 100 |

VI. NÚMERO Y TIPO DE BENEFICIARIOS:

160 beneficiarios entre estudiantes y padres de familia.

VII. PRODUCTOS O RESULTADOS OBTENIDOS:

Niños estudiantes y padres de familia con mejores hábitos, consumo responsable, y conciencia ambiental.

I. CODIGO / NOMBRE DE LA ACTIVIDAD O PROYECTO :

21.3.1.3 PROMOVER LA PARTICIPACION DEL SECTOR PÚBLICO Y PRIVADO EN LAS ACTIVIDADES SOCIOECONOMICAS DE SU AMBITO

23.3.1.3.2 PROPICIAR UN PROCESO DE SENSIBILIZACION PARA LA PRESERVACION Y CONSERVACION DEL MEDIO AMBIENTE CON PARTICIPACION DE INSTITUCIONES EDUCATIVAS – ESCUELAS ECOEFICIENTES (GESTION DE AGUA SEGURA)



II. DESCRIPCION DE LA ACTIVIDAD O PROYECTO:

La actividad consiste en sensibilizar a los estudiantes del nivel primario en la valoración, ahorro y consumo de agua segura, que conlleve a la ecoeficiencia.

III. LOCALIZACION:

| Región | Provincia (S) | Distrito (S) | Centros Poblados |
|--------|---------------|----------------|------------------|
| Junín | Chanchamayo | Multidistrital | Varios |

IV. PRESUPUESTO:

| Programado (PIM) | Ejecutado (Devengado al 31.12.17) | % Avance |
|------------------|-----------------------------------|----------|
| 5,645.68 | 5,645.68 | 100 |

V. META FÍSICA:

| Programada | Ejecutado (al 31.12.17) | % Avance |
|------------|-------------------------|----------|
| 01 | 01 | 100 |

VI. NÚMERO Y TIPO DE BENEFICIARIOS:

80 beneficiarios entre estudiantes y docentes de diferentes instituciones educativas.

VII. PRODUCTOS O RESULTADOS OBTENIDOS:

Estudiantes y docentes valoran la importancia de contar con agua segura para su consumo, y utilizarán técnicas de ahorro y mejor consumo.

I. CODIGO / NOMBRE DE LA ACTIVIDAD O PROYECTO :

21.3.1.4 IMPLEMENTAR LOS PROCEDIMIENTOS DE GESTION PARA MEJORAR LOS SERVICIOS QUE PRESTA A LA SOCIEDAD EL GRJ

23.3.1.4.1 IMPLEMENTAR DIRECTIVAS E INSTRUMENTOS DE GESTION EMANADOS POR EL GRJ -



II. DESCRIPCION DE LA ACTIVIDAD O PROYECTO:

La actividad consiste en la difusión e implementación de directivas emanadas por el Gobierno Regional Junín en los diferentes sectores del mismo GRJ asentados en la Provincia de Chanchamayo.

III. LOCALIZACION:

| Región | Provincia (S) | Distrito (S) | Centros Poblados |
|--------|---------------|----------------|------------------|
| Junín | Chanchamayo | Multidistrital | Varios |

IV. PRESUPUESTO:

| Programado (PIM) | Ejecutado (Devengado al 31.12.17) | % Avance |
|------------------|-----------------------------------|----------|
| 22,582.32 | 22,582.32 | 100 |

V. META FÍSICA:

| Programada | Ejecutado (al 31.12.17) | % Avance |
|------------|-------------------------|----------|
| 06 | 06 | 100 |

VI. NÚMERO Y TIPO DE BENEFICIARIOS:

250 beneficiarios entre funcionarios y servidores públicos de los diferentes sectores del GRJ asentados en la Provincia.

VII. PRODUCTOS O RESULTADOS OBTENIDOS:

Funcionarios y servidores públicos conocedores de las directivas emanadas del GRJ, otorgando con ello un servicio de calidad al usuario.

I. CODIGO / NOMBRE DE LA ACTIVIDAD O PROYECTO :

21.3.1.4 IMPLEMENTAR LOS PROCEDIMIENTOS DE GESTION PARA MEJORAR LOS SERVICIOS QUE PRESTA A LA SOCIEDAD EL GRJ

23.3.1.4.2 PROMOVER LA ACTUALIZACION DEL PERSONAL EN EL MANEJO DE TIC's -



II. DESCRIPCION DE LA ACTIVIDAD O PROYECTO:

La actividad consiste en la actualización del personal de los diferentes sectores del GRJ asentados en la Provincia de Chanchamayo, en el uso adecuado de las tecnologías de la información y la comunicación, para una mejor gestión administrativa.

III. LOCALIZACION:

| Región | Provincia (S) | Distrito (S) | Centros Poblados |
|--------|---------------|----------------|------------------|
| Junín | Chanchamayo | Multidistrital | Varios |

IV. PRESUPUESTO:

| Programado (PIM) | Ejecutado (Devengado al 31.12.17) | % Avance |
|------------------|-----------------------------------|----------|
| 22,581.60 | 22,581.60 | 100 |

V. META FÍSICA:

| Programada | Ejecutado (al 31.12.17) | % Avance |
|------------|-------------------------|----------|
| 04 | 04 | 100 |

VI. NÚMERO Y TIPO DE BENEFICIARIOS:

250 beneficiarios entre funcionarios y servidores públicos de los diferentes sectores del GRJ asentados en la Provincia.

VII. PRODUCTOS O RESULTADOS OBTENIDOS:

Funcionarios y servidores públicos usan adecuadamente las tecnologías de la información y la comunicación, otorgando con ello un servicio de calidad al usuario.

I. CODIGO / NOMBRE DE LA ACTIVIDAD O PROYECTO :

21.3.1.5 ACCIONES DE PLANEAMIENTO PARA EL DESARROLLO TERRITORIAL DEL AMBITO DE LA PROVINCIA DE CHANCHAMAYO

23.3.1.5.1 ACCIONES DE COORDINACION PARA LA PARTICIPACION ACTIVA DE LAS ORGANIZACIONES SOCIALES Y SECTORES EN TALLERES DE PRESUPUESTO PARTICIPATIVO



II. DESCRIPCION DE LA ACTIVIDAD O PROYECTO:

La actividad consiste en brindar el apoyo en el desarrollo del Presupuesto Participativo Regional 2018, donde se priorizaran la solución de los problemas de las poblaciones de la Región Junín, que permitan cubrir brechas así mismo mejoren la calidad de vida de dichas poblaciones.

III. LOCALIZACION:

| Región | Provincia (S) | Distrito (S) | Centros Poblados |
|--------|---------------|----------------|------------------|
| Junín | Chanchamayo | Multidistrital | Varios |

IV. PRESUPUESTO:

| Programado (PIM) | Ejecutado (Devengado al 31.12.17) | % Avance |
|------------------|-----------------------------------|----------|
| 22,582.30 | 22,582.30 | 100 |

V. META FÍSICA:

| Programada | Ejecutado (al 31.12.17) | % Avance |
|------------|-------------------------|----------|
| 04 | 04 | 100 |

VI. NÚMERO Y TIPO DE BENEFICIARIOS:

150,000 beneficiarios de las zonas urbano y rural de la Región Junín.

VII. PRODUCTOS O RESULTADOS OBTENIDOS:

Resultados priorizados y mejora en la relación del Gobierno Regional y la población, quienes participan en la gestión pública y deciden las inversiones.

I. CODIGO / NOMBRE DE LA ACTIVIDAD O PROYECTO :

21.3.1.5 ACCIONES DE PLANEAMIENTO PARA EL DESARROLLO TERRITORIAL DEL AMBITO DE LA PROVINCIA DE CHANCHAMAYO

23.3.1.5.2 CONTROL Y EVALUACION DE LAS ACTIVIDADES PROGRAMADAS EN EL POI



II. DESCRIPCION DE LA ACTIVIDAD O PROYECTO:

La actividad consiste en la evaluación del desarrollo de actividades e informes técnico administrativos que se realiza en las diferentes áreas de la Sub Gerencia de Desarrollo Chanchamayo en cumplimiento del Plan Operativo Institucional.

III. LOCALIZACION:

| Región | Provincia (S) | Distrito (S) | Centros Poblados |
|--------|---------------|----------------|------------------|
| Junín | Chanchamayo | Multidistrital | Varios |

IV. PRESUPUESTO:

| Programado (PIM) | Ejecutado (Devengado al 31.12.17) | % Avance |
|------------------|-----------------------------------|----------|
| 22,582.90 | 22,582.90 | 100 |

V. META FÍSICA:

| Programada | Ejecutado (al 31.12.17) | % Avance |
|------------|-------------------------|----------|
| 12 | 12 | 100 |

VI. NÚMERO Y TIPO DE BENEFICIARIOS:

25,000 beneficiarios, pobladores de las zonas urbano y rural de la provincia de Chanchamayo.

VII. PRODUCTOS O RESULTADOS OBTENIDOS:

Población de la provincia a la cual la Sub Gerencia de Desarrollo Chanchamayo canalizo sus requerimientos y también traslado apoyos y difusión de conocimientos en diversos campos necesarios para mejorar la calidad de vida de los mismos.

I. CODIGO / NOMBRE DE LA ACTIVIDAD O PROYECTO :

21.3.1.6 COORDINAR Y ORIENTAR ACCIONES DE RIESGO POR EMERGENCIA CON LA PLATAFORMA DE DEFENSA CIVIL DE LA PROVINCIA DE CHANCHAMAYO
23.3.1.6.1 SEGUIMIENTO Y MONITOREO DE LA GESTION PARA LAS ACCIONES DE EMERGENCIA EN LA PROVINCIA



II. DESCRIPCION DE LA ACTIVIDAD O PROYECTO:

La actividad consiste en la identificación y acción de atención en zonas de riesgo (Quebradas Vulnerables, infraestructura de instituciones educativas) apoyando en la realización de trabajos de descolmatación y eliminación de material del cauce del río mediante combustible, así mismo gestión para dotación de aulas prefabricadas.

III. LOCALIZACION:

| Región | Provincia (S) | Distrito (S) | Centros Poblados |
|--------|---------------|----------------|------------------|
| Junín | Chanchamayo | Multidistrital | Varios |

IV. PRESUPUESTO:

| Programado (PIM) | Ejecutado (Devengado al 31.12.17) | % Avance |
|------------------|-----------------------------------|----------|
| 22,582.56 | 22,582.56 | 100 |

V. META FÍSICA:

| Programada | Ejecutado (al 31.12.17) | % Avance |
|------------|-------------------------|----------|
| 12 | 12 | 100 |

VI. NÚMERO Y TIPO DE BENEFICIARIOS:

1,850 pobladores, viviendas, infraestructura de salud, educación, energía y otros.

VII. PRODUCTOS O RESULTADOS OBTENIDOS:

Reducción de los riesgos asociados a peligros o reducción de sus efectos, evitando a la vez la generación de nuevos riesgos y la preparación ante situaciones de desastre, todo ello en protección de la población, infraestructura de servicios básicos, infraestructura educativa y otros.

I. CODIGO / NOMBRE DE LA ACTIVIDAD O PROYECTO :

21.3.1.6 COORDINAR Y ORIENTAR ACCIONES DE RIESGO POR EMERGENCIA CON LA PLATAFORMA DE DEFENSA CIVIL DE LA PROVINCIA DE CHANCHAMAYO
23.3.1.6.2 SENSIBILIZACION EN TEMAS DE SEGURIDAD Y COORDINACION PARA EL DESARROLLO DE SIMULACROS



II. DESCRIPCION DE LA ACTIVIDAD O PROYECTO:

La actividad consiste en la sensibilización y acción de la población a fin de prevenir daños que se generan por los desastres naturales a través de los simulacros programados a nivel nacional.

III. LOCALIZACION:

| Región | Provincia (S) | Distrito (S) | Centros Poblados |
|--------|---------------|----------------|------------------|
| Junín | Chanchamayo | Multidistrital | Varios |

IV. PRESUPUESTO:

| Programado (PIM) | Ejecutado (Devengado al 31.12.17) | % Avance |
|------------------|-----------------------------------|----------|
| 22,582.63 | 22,582.63 | 100 |

V. META FÍSICA:

| Programada | Ejecutado (al 31.12.17) | % Avance |
|------------|-------------------------|----------|
| 04 | 04 | 100 |

VI. NÚMERO Y TIPO DE BENEFICIARIOS:

22,500 pobladores el mismo que considera a población urbana de la provincia

VII. PRODUCTOS O RESULTADOS OBTENIDOS:

Mejor conocimiento de la población de la importancia de las acciones de prevención que eviten y reduzcan daños que pueden ocasionar los desastres naturales.

5.6 COMPONENTE 6

RECURSOS NATURALES Y MEDIO AMBIENTE SOSTENIBLE



Recursos Naturales y Medio Ambiente Sostenible hace referencia a la valoración y aprovechamiento sostenible de los recursos naturales, biodiversidad y ecosistemas así como de su preservación, incluyendo la gestión integral de las cuencas hidrográficas.

5.6.1. GERENCIA REGIONAL DE RECURSOS NATURALES Y GESTIÓN AMBIENTAL

I. CÓDIGO/NOMBRE DE LA ACTIVIDAD

“Mejoramiento de Servicio de Información Y Regulación para el Ordenamiento Territorial del departamento de Junín”



II. DESCRIPCIÓN DEL PROYECTO O ACTIVIDAD

El presente proyecto tiene por objetivo que el Gobierno Regional de Junín cuente con las capacidades operativas adecuadas para el ordenamiento territorial, Desarrollar los estudios especializados, el diagnóstico integrado del territorio, para regularizar el uso de los recursos naturales y la ocupación ordenada de su territorio.

III. LOCALIZACIÓN

| Región | Provincia (s) | Distritos (s) | Centros Poblados |
|--------|-----------------|----------------|------------------|
| Junín | Multiprovincial | Multidistrital | |

IV. PRESUPUESTO

| Programado | Ejecutado (devengado al 31/12/2017) | % Avance |
|------------|-------------------------------------|----------|
| 765 868.00 | 765 868.00 | 100.00 |

V. META FISICA

| Programado | Ejecutado (al 31/12/2017) | % Avance |
|------------|---------------------------|----------|
| 8.00 | 8.00 | 100 |

VI. NUMERO Y TIPO DE BENEFICIARIOS

1, 321,253 beneficiarios de la región Junín.

VII. PRODUCTOS O RESULTADOS OBTENIDOS

Se realizó la generación de Estudios Especializados:

Estudio de Dinámica Económica Regional, Estudio de Normatividad y Políticas con incidencia Territorial, Estudio de Análisis de los cambios de la cobertura y uso de la tierra, Estudio de Análisis de Capacidad Institucional, Estudio de Etnológico de los pueblos indígenas del departamento de Junín.

I. CÓDIGO/NOMBRE DE LA ACTIVIDAD

Mejoramiento de la capacidad técnica y operativa para la gestión integral y conservación de la reserva de biosfera selva amazónica de Junín

**II. DESCRIPCIÓN DEL PROYECTO O ACTIVIDAD**

El presente proyecto busca promover y garantizar el desarrollo sostenible de su territorio creando oportunidades de mejora en el valor de sus productos, mejorando el crecimiento de sus ciudades a través de un turismo responsable, apertura de mayor inversión de proyectos que mejoraran la calidad de vida de todos.

III. LOCALIZACIÓN

| Región | Provincia (s) | Distritos (s) | Centros Poblados |
|--------|---|----------------|------------------|
| Junín | Satipo, Chanchamayo, Tarma, Junín, Jauja, Concepción, Huancayo. | Multidistrital | Varios |

IV. PRESUPUESTO

| Programado | Ejecutado (devengado al 31/12/2017) | % Avance |
|------------|-------------------------------------|----------|
| 200 000.00 | 193.118.99 | 96.6 |

V. META FISICA

| Programado | Ejecutado (al 31/12/2017) | % Avance |
|------------|---------------------------|----------|
| 6 | 6 | 100 |

VI. NUMERO Y TIPO DE BENEFICIARIOS

1, 321,253 beneficiarios

VII. PRODUCTOS O RESULTADOS OBTENIDOS

Logros Obtenidos: luego de la Ordenanza Regional Nº 244-GRJ/CR se viene desarrolló el proceso de socialización y la constitución del comité técnico y el comité impulsor para el proceso de reconocimiento de la Reserva de Biosfera.

I. CÓDIGO/NOMBRE DE LA ACTIVIDAD

Creación del Consejo de Recursos Hídricos de la Cuenca del Mantaro con la participación de las regiones de Pasco, Junín, Huancavelica y Ayacucho

**II. DESCRIPCIÓN DEL PROYECTO O ACTIVIDAD**

El Gobierno Regional Junín, en el marco de sus facultades que le confiere la Ley N°29338 da la iniciativa para la creación del Consejo de Recursos Hídricos de la Cuenca del Mantaro.

III. LOCALIZACIÓN

| Región | Provincia (s) | Distritos (s) | Centros Poblados |
|--------|--|----------------|------------------|
| Junín | Junín, Yauli, Jauja, Concepción, Chupaca, Huancayo | Multidistrital | |

IV. PRESUPUESTO

| Programado | Ejecutado (devengado al 31/12/2017) | % Avance |
|------------|-------------------------------------|----------|
| 27,000.00 | 27,000.00 | 100 |

V. META FISICA

| Programado | Ejecutado (al 31/12/2017) | % Avance |
|------------|---------------------------|----------|
| 6.00 | 6.00 | 100 |

VI. NUMERO Y TIPO DE BENEFICIARIOS

2 086 995 habitantes de la cuenca del Mantaro, regiones de Pasco, Junín, Huancavelica y Ayacucho

VII. PRODUCTOS O RESULTADOS OBTENIDOS

Preparatoria y de Coordinación Interinstitucional, Caracterización General de la Cuenca e Identificación de Actores, Conformación y acreditación de representantes, estudio de caracterización y sustento para la Creación del Consejo de Recursos Hídricos de la Cuenca del Mantaro, consolidación y del expediente técnico de creación a la Autoridad Nacional del Agua.

I. CÓDIGO/NOMBRE DE LA ACTIVIDAD

Recuperación de los servicios ecosistémicos de regulación en los distritos de Selva Central, provincia de Satipo y Chanchamayo, Región Junín – SNIP 23325

**II. DESCRIPCIÓN DEL PROYECTO O ACTIVIDAD**

El proyecto pretende recuperar las zonas degradadas con reposición forestal mediante el sistema de plantaciones mixta de 3m. x 3m en macizo en 1,595 Has. Con especies nativas y en sistema de plantación pura de 5m. x 5m de 8,058 has. con labores silviculturales post plantación que garantizará el prendimiento de las plantaciones, potencializando la gestión de bosques con la implementación de planes generales de manejo forestal y registro de plantaciones ante la entidad competente SERFOR, del mismo modo adecuando áreas potenciales para la inserción al mercado de captura de carbono.

III. LOCALIZACIÓN

| Región | Provincia (s) | Distritos (s) | Centros Poblados |
|--------|------------------------|----------------|------------------|
| Junín | Chanchamayo ,Satipo | Multidistrital | 111 Localidades |

IV. PRESUPUESTO

| Programado | Ejecutado (devengado al 31/12/2017) | % Avance |
|------------|-------------------------------------|----------|
| 00 | 00 | 00 |

V. META FISICA

| Programado | Ejecutado (al 31/12/2017) | % Avance |
|------------|---------------------------|----------|
| 01 | 01 | 100 |

VI. NUMERO Y TIPO DE BENEFICIARIOS

12,752 beneficiarios directos, de las comunidades nativas y organizaciones dedicadas a la actividad agropecuaria de la selva central de la región Junín.

VII. PRODUCTOS O RESULTADOS OBTENIDOS

Proyecto de inversión pública APROBADO.

I. CÓDIGO/NOMBRE DE LA ACTIVIDAD

Recuperación de los servicios ecosistémicos de regulación Hídrica y control de erosión de suelos degradados en la Sierra Central de la región Junín.

**II. DESCRIPCIÓN DEL PROYECTO O ACTIVIDAD**

Con el proyecto se pretende recuperar los servicios ecosistémicos de regulación hídrica y control de erosión de suelos degradados con la forestación y reforestación de 5520 Has mediante compra de plántones, manejo de praderas altoandinas, construcción de zanjas de infiltración, mecanismos de almacenamiento de agua de lluvias (microreservorios, cochas y amunas), adecuado servicio de control de suelos con barreras vivas de protección (agroforestería), construcción de terrazas de formación lenta, construcción de andenes, adecuado conocimiento en manejo de suelos y conservación de recursos hídricos con capacitación a los pobladores en manejo de suelos, agua y bosques.

III. LOCALIZACIÓN

| Región | Provincia (s) | Distritos (s) | Centros Poblados |
|--------|--|----------------|------------------|
| Junín | Jauja, Junín, Yauli-La Oroya, Tarma, Huancayo, Concepción. | Multidistrital | Varios |

IV. PRESUPUESTO

| Programado | Ejecutado (devengado al 31/12/2017) | % Avance |
|------------|-------------------------------------|----------|
| 0 | 0 | 0 |

V. META FISICA

| Programado | Ejecutado (al 31/12/2017) | % Avance |
|------------|---------------------------|----------|
| 1 | 1 | 100 |

VI. NUMERO Y TIPO DE BENEFICIARIOS

52,728 beneficiarios directos, de las comunidades campesinas dedicadas a la actividad agropecuaria de la sierra central de la región Junín.

VII. PRODUCTOS O RESULTADOS OBTENIDOS

Proyecto de inversión pública APROBADO.

I. CÓDIGO/NOMBRE DE LA ACTIVIDAD

Comisión Ambiental Regional Junín

II. DESCRIPCIÓN DEL PROYECTO O ACTIVIDAD

La Comisión Ambiental Regional Junín – CAR JUNÍN, viene gestionando la gestión ambiental a nivel multisectorial, ya que es la instancia



encargada de la coordinación y concertación de la política ambiental regional, que promueve el diálogo entre los sectores públicos y privado brinda apoyo al Gobierno Regional Junín.

III. LOCALIZACIÓN

| Región | Provincia (s) | Distritos (s) | Centros Poblados |
|--------|-----------------|----------------|------------------|
| Junín | Multiprovincial | Multidistrital | |

IV. PRESUPUESTO

| Programado | Ejecutado (devengado al 31/12/2017) | % Avance |
|------------|-------------------------------------|----------|
| 44,320.00 | 44,320.00 | 100 |

V. META FISICA

| Programado | Ejecutado (al 31/12/2017) | % Avance |
|------------|---------------------------|----------|
| 03 | 03 | 100 |

VI. NUMERO Y TIPO DE BENEFICIARIOS

1, 091,619 personas, a nivel del departamento de Junín. A través de sus autoridades y gobiernos locales.

VII. PRODUCTOS O RESULTADOS OBTENIDOS

Fortalecimiento de la Institucionalidad de la Comisión Ambiental Regional Junín, con participación de la sociedad civil, Actualización del Sistema Regional de Gestión Ambiental Regional, Estrategia Regional de Educación Ambiental, Fortalecimiento en Gestión de Cuencas, Mecanismos de Retribución de Servicios Ecosistémicos, Acciones en alianza con el MINAM y PRODERN.

I. CÓDIGO/NOMBRE DE LA ACTIVIDAD

Implementación del SIAR Junín

II. DESCRIPCIÓN DEL PROYECTO O ACTIVIDAD

El Sistema Regional de Información Ambiental Junín (SIAR JUNIN), constituye una red de integración tecnológica, institucional y humana que facilita la sistematización, acceso y distribución de la información ambiental, así como el uso e intercambio de información como soporte de los procesos de toma de decisiones de la gestión ambiental y del estado del ambiente en el ámbito regional.

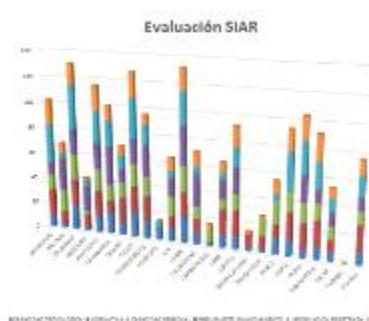
**III. LOCALIZACIÓN**

| Región | Provincia (s) | Distritos (s) | Centros Poblados |
|--------|-----------------|----------------|------------------|
| Junín | Multiprovincial | Multidistrital | |

IV. PRESUPUESTO

| Programado | Ejecutado (devengado al 31/12/2017) | % Avance |
|------------|-------------------------------------|----------|
| 44,281.6 | 44,281.6 | 100 |

V. META FISICA

| Programado | Ejecutado (al 31/12/2017) | % Avance |
|------------|---------------------------|----------|
| 05 | 05 | 100 |

VI. NUMERO Y TIPO DE BENEFICIARIOS

800,000 personas entre autoridades, funcionarios, estudiantes de Educación Básica Regular, universitarios, profesionales, sociedad civil

VII. PRODUCTOS O RESULTADOS OBTENIDOS

1er. Lugar a nivel nacional entre los SIARES del País, Reglamento del SIAR JUNIN, aprobado con Ordenanza Regional N° 262-GRJ/CR, Tres eventos de capacitación para el Comité Regional de Información Ambiental SIAR JUNIN, Diseño del Programa de Alerta para la Región Junín, en convenio con CIIFEN (USAID), al 50% de avance, Información sobre mapas de ZEE, datos estadísticos de contaminación, temas de investigación de principales entidades, planes regionales, ordenanzas regionales, estrategias regionales de cambio climático, biodiversidad, fiscalización ambiental, entre los principales.

I. CÓDIGO/NOMBRE DE LA ACTIVIDAD

Plan De Evaluación Y Fiscalización Ambiental
PLANEFA 2017



II. DESCRIPCIÓN DEL PROYECTO O ACTIVIDAD

Ejecución de acciones de evaluación, supervisión y Fiscalización Ambiental, por las Direcciones Regionales DREM, DIRESA DIRCETUR, DIREPRO, a las Empresas que desarrollan actividades económicas, como a Concesiones Mineras, para verificar los compromisos ambientales, el cumplimiento de las buenas practicas acuícolas en Piscigranjas de menor escala y evaluación del tratamiento adecuado de los residuos sólidos hospitalarios , generados en los establecimientos de salud, para proteger y conservar el medio ambiente, y elaboración de instrumentos ambientales.

III. LOCALIZACIÓN

| Región | Provincia (s) | Distritos (s) | Centros Poblados |
|--------|-----------------|----------------|------------------|
| Junín | Multiprovincial | Multidistrital | |

IV. PRESUPUESTO

| Programado | Ejecutado (devengado al 31/12/2017) | % Avance |
|------------|-------------------------------------|----------|
| 44,281.6 | 44,281.6 | 100 |

V. META FISICA

| Programado | Ejecutado (al 31/12/2017) | % Avance |
|------------|---------------------------|----------|
| 78 | 78 | 100 |

VI. NUMERO Y TIPO DE BENEFICIARIOS

400,000 personas entre autoridades, funcionarios, estudiantes de Educación Básica Regular, universitarios, profesionales, sociedad civil.

VII. PRODUCTOS O RESULTADOS OBTENIDOS

Evaluación y supervisión a los Planes de manejo ambiental de los administrados programados en el PLANEFA 2017, en la pequeña minería y minería artesanal, plantas piscícolas de menor escala y artesanales, Hoteles y restaurantes y residuos Sólidos Hospitalarios, Formulación del PLANEFA 2018, Reglamentos de Fiscalización Ambiental y de Denuncias ambientales, aprobadas con Ordenanzas Regionales N° 279 y 278 –GRJ/CR

I. CÓDIGO/NOMBRE DE LA ACTIVIDAD

Comité Técnico De Diversidad Biológica

II. DESCRIPCIÓN DEL PROYECTO O ACTIVIDAD

Se continua con la implementación de la Estrategia Regional de Diversidad Biológica al 2021 y Plan de Acción 2015-2018, cuyo objetivo es la conservación de la Diversidad Biológica, la utilización sostenible de sus componentes y la participación justa y equitativa en los beneficios que se deriven del aprovechamiento de los recursos biológicos.

**III. LOCALIZACIÓN**

| Región | Provincia (s) | Distritos (s) | Centros Poblados |
|--------|-----------------|----------------|------------------|
| Junín | Multiprovincial | Multidistrital | |

IV. PRESUPUESTO

| Programado | Ejecutado (devengado al 31/12/2017) | % Avance |
|------------|-------------------------------------|----------|
| 4 168.22 | 4 168.22 | 100 |

V. META FISICA

| Programado | Ejecutado (al 31/12/2017) | % Avance |
|------------|---------------------------|----------|
| 6 | 6 | 100 |

VI. NUMERO Y TIPO DE BENEFICIARIOS

Pobladores de la Región Junín

VII. PRODUCTOS O RESULTADOS OBTENIDOS

Tres jornadas de limpieza de humedales, Un evento de concursos de dibujo y pintura, Dos visitas guiadas de alumnos de primaria a humedales, Un taller sobre la conservación de humedales a estudiantes.

I. CÓDIGO/NOMBRE DE LA ACTIVIDAD

Implementación de la Estrategia Regional de Cambio Climático de Junín.

II. DESCRIPCIÓN DEL PROYECTO O ACTIVIDAD

Acciones para el inicio de Implementación de la Estrategia Regional de Cambio Climático

III. LOCALIZACIÓN

| Región | Provincia (s) | Distritos (s) | Centros Poblados |
|--------|-----------------|----------------|------------------|
| Junín | Multiprovincial | Multidistrital | |

IV. PRESUPUESTO

| Programado | Ejecutado (devengado al 31/12/2017) | % Avance |
|------------|-------------------------------------|----------|
| 4,600 | 4,600 | 100 |

V. META FISICA

| Programado | Ejecutado (al 31/12/2017) | % Avance |
|------------|---------------------------|----------|
| 02 | 02 | 100 |

VI. NUMERO Y TIPO DE BENEFICIARIOS

Población de la región Junín

VII. PRODUCTOS O RESULTADOS OBTENIDOS

Creación del Consejo Regional de Cambio Climático con Ordenanza Regional 261-2017-GRJ/CR, para promover y dar seguimiento a la implementación de la Estrategia Regional de Cambio Climático y su plan de implementación para la adaptación y mitigación al cambio climático, Convenio interinstitucional Gobierno Regional Junín y el Centro Internacional para Investigación del Fenómeno de El Niño CIIFEN, en implementación para apoyar la implementación de la Estrategia Regional de Cambio Climático en el nivel de dos Gobiernos Locales.

I. CÓDIGO/NOMBRE DE LA ACTIVIDAD

Seguimiento para la implementación de normatividad ambiental en la cuenca del Mantaro

**II. DESCRIPCIÓN DEL PROYECTO O ACTIVIDAD**

Acciones y seguimiento del Grupo Técnico Estratégico Mantaro GTEM en la implementación del Plan de Recuperación de la Calidad Ambiental de la Cuenca del Mantaro al 2021 aprobado por R.M. N° 038-2014-MINAM

III. LOCALIZACIÓN

| Región | Provincia (s) | Distritos (s) | Centros Poblados |
|---------------------------------------|-----------------|-----------------|------------------|
| Junín, Pasco, Huancavelica y Ayacucho | Multiprovincial | Multiprovincial | |

IV. PRESUPUESTO

| Programado | Ejecutado (devengado al 31/12/2017) | % Avance |
|------------|-------------------------------------|----------|
| 4,600 | 4,600 | 100 |

V. META FISICA

| Programado | Ejecutado (al 31/12/2017) | % Avance |
|------------|---------------------------|----------|
| 01 | 01 | 100 |

VI. NUMERO Y TIPO DE BENEFICIARIOS

Población de las ciudades asentadas en la Cuenca del río Mantaro, regiones: Pasco, Junín, Huancavelica y Ayacucho.

VII. PRODUCTOS O RESULTADOS OBTENIDOS

Evaluación del avance en la implementación del Plan de Recuperación de la calidad ambiental de la Cuenca del río Mantaro (R.M. 038-2014-MINAM) en 38% entre 2014 y julio de 2016, (de 71 actividades, se ha registrado algún avance en 27 actividades del plan), Se reinició el proceso de gestión del Proyecto de Ley de Descontaminación de la Cuenca del río Mantaro, con la nueva gestión del Congreso de la República, Se solicitó a las Gobiernos Locales de la Cuenca del Mantaro informe de avances del Plan de Recuperación de la Calidad Ambiental de la Cuenca del Mantaro al año 2017, para informar al Ministerio del Ambiente.

I. CÓDIGO/NOMBRE DE LA ACTIVIDAD

Seguimiento a Implementación del Plan de Manejo Ambiental Chinchaycocha



II. DESCRIPCIÓN DEL PROYECTO O ACTIVIDAD

Formulación del Plan de Manejo Ambiental Sostenible del Lago Chinchaycocha 2017 - 2021 para su aprobación mediante Norma Regional, a través del Comité de Gestión Ambiental Chinchaycocha en el cual el Gobierno Regional Junín ejerce el cargo de Secretario Técnico

III. LOCALIZACIÓN

| Región | Provincia (s) | Distritos (s) | Centros Poblados |
|---------------|-----------------|----------------|------------------|
| Junín y Pasco | Multiprovincial | Multidistrital | |

IV. RESUPUESTO

| Programado | Ejecutado (devengado al 31/12/2017) | % Avance |
|------------|-------------------------------------|----------|
| 4,600 | 4,600 | 100 |

V. META FISICA

| Programado | Ejecutado (al 31/12/2017) | % Avance |
|------------|---------------------------|----------|
| 02 | 02 | 100 |

VI. NUMERO Y TIPO DE BENEFICIARIOS

Población de las 11 Comunidades Campesinas y centros poblados del entorno del Lago Chinchaycocha.

VII. PRODUCTOS O RESULTADOS OBTENIDOS

Gobierno Regional Junín ejerce en el año 2017 la Secretaría Técnica del Comité de Gestión Ambiental Chinchaycocha, Se evaluó la implementación del Plan de Manejo Ambiental Sostenible Chinchaycocha 2012 – 2016, Gestión para reinicio de la ejecución del Plan de Cierre Integral de Pasivos Ambientales Mineros del río San Juan y Delta Upamayo, en un área de 48 has, con una inversión de 12.6 millones de soles financiados por Activos Mineros S.A. (Estado) y las empresas mineras: Administradora Cerro S.A.C., Sociedad Minera El Brocal S.A. y AUREX, Se elaboró la propuesta del Plan de Manejo Ambiental Chinchaycocha 2017 - 2021 en 8 reuniones (5) y talleres (3) participativos del Comité de Gestión Ambiental Chinchaycocha, actualmente el MINAM realiza la gestión para su aprobación mediante norma Legal Nacional.

I. CÓDIGO/NOMBRE DE LA ACTIVIDAD

Ecoferia Regional Junín Verde

II. DESCRIPCIÓN DEL PROYECTO O ACTIVIDAD

La III Ecoferia Regional Junín Verde acogió a ciento veinte productores ecológicos de la región Junín así como productores invitados de diferentes regiones de Junín, con ello se buscó impulsar la producción ecológica así como el consumo de productos ecológicos y orgánicos en la ciudad de Huancayo.

**III. LOCALIZACIÓN**

| Región | Provincia (s) | Distritos (s) | Centros Poblados |
|--------|---------------|---------------|------------------|
| Junín | Huancayo | Huancayo | |

IV. PRESUPUESTO

| Programado | Ejecutado (devengado al 31/12/2017) | % Avance |
|------------|-------------------------------------|----------|
| 18 000 | 18 000 | 100.00 |

V. META FISICA

| Programado | Ejecutado (al 31/12/2017) | % Avance |
|------------|---------------------------|----------|
| 1 | 1 | 100 |

VI. NUMERO Y TIPO DE BENEFICIARIOS

Se benefició directamente a ciento veinte productores ecológicos de la región Junín y se incentivó el consumo de productos orgánicos y ecológicos, se tuvo la visita de 15 000 personas en los dos días de feria

VII. PRODUCTOS O RESULTADOS OBTENIDOS

Se realizó un movimiento económico verde pues de fomenta la agroecología con el beneficio de los productores de sierra y selva de Junín quienes movieron un aproximado de 250 000 soles

I. CÓDIGO/NOMBRE DE LA ACTIVIDAD

Jornada de Limpieza Regional Junín te Quiero Limpio

**II. DESCRIPCIÓN DEL PROYECTO O ACTIVIDAD**

Conmemorando el Día Mundial del Medio Ambiente un aproximado de veinte milciudadanos entre estudiantes, brigadistas y voluntarios de las nueve provincias de Junín participaron de la jornada regional de limpieza “Junín Te Quiero Limpio” programada por la Comisión Ambiental Regional y la Gerencia Regional de Recursos Naturales y Gestión del Medio Ambiente.

III. LOCALIZACIÓN

| Región | Provincia (s) | Distritos (s) | Centros Poblados |
|--------|-----------------|----------------|------------------|
| Junín | Multiprovincial | Multidistrital | |

IV. PRESUPUESTO

| Programado | Ejecutado (devengado al 31/12/2017) | % Avance |
|------------|-------------------------------------|----------|
| 15 000 | 15 000 | 100.00 |

V. META FISICA

| Programado | Ejecutado (al 31/12/2017) | % Avance |
|------------|---------------------------|----------|
| 1 | 1 | 100 |

VI. NUMERO Y TIPO DE BENEFICIARIOS

Se beneficiaron a las áreas de intervención en las nueve provincias de Junín.

VII. PRODUCTOS O RESULTADOS OBTENIDOS

participaron unos veinte mil brigadistas, en la provincia de Huancayo participaron 10 mil personas, en Chupaca 2300, En Concepción 1200, en Jauja 1000, en Junín 500, en Yauli la Oroya 450, en Tarma 1000, en Chanchamayo 1200 y en Satipo 3000 voluntarios se recolectaron 300 tn de rss.

I. CÓDIGO/NOMBRE DE LA ACTIVIDAD

Celebración del Día de la Tierra

II. DESCRIPCIÓN DEL PROYECTO O ACTIVIDAD

Esta actividad fue programada por la Comisión Ambiental Regional y la Gerencia Regional de Recursos Naturales y Gestión del Medio Ambiente, para conmemorar esta fecha de gran importancia en el calendario ambiental.

**III. LOCALIZACIÓN**

| Región | Provincia (s) | Distritos (s) | Centros Poblados |
|--------|---|----------------|------------------|
| Junín | Huancayo, Concepción, Chupaca , Jauja | Multidistrital | |

IV. PRESUPUESTO

| Programado | Ejecutado (devengado al 31/12/2017) | % Avance |
|------------|-------------------------------------|----------|
| 8 000 | 8 000 | 100.00 |

V. META FISICA

| Programado | Ejecutado (al 31/12/2017) | % Avance |
|------------|---------------------------|----------|
| 1 | 1 | 100 |

VI. NUMERO Y TIPO DE BENEFICIARIOS

Participaron de esta actividad trescientas personas pero indirectamente se sensibilizó a la población del valle del Mantaro a través de la difusión del evento.

VII. PRODUCTOS O RESULTADOS OBTENIDOS

Se desarrolló la juramentación de los Comités Ambientales, se realizó la caminata por la reconciliación con la madre tierra, se desarrollaron actividades académicas, deportivas, culturales y el matrimonio con árboles como símbolo de compromiso de conservación de los recursos naturales, esta actividad sensibilizó a nivel nacional a través de importantes medios de comunicación.

I. CÓDIGO/NOMBRE DE LA ACTIVIDAD

Administración del área de Conservación Regional Huaytapallana

II. DESCRIPCIÓN DEL PROYECTO O ACTIVIDAD

El ACR Huaytapallana se encuentra bajo la administración del Gobierno regional Junín, por ello se realizan actividades de control monitoreo, vigilancia, educación ambiental, en el todo su ámbito, asimismo cuenta con guardaparques, el principal problema es la contaminación por residuos sólidos, a causa de los pagapus.

**III. LOCALIZACIÓN**

| Región | Provincia (s) | Distritos (s) | Centros Poblados |
|--------|----------------------|---|------------------|
| Junín | Huancayo, Concepción | Huancayo, El Tambo, Quilcas, Comas, Pariahuanca | |

IV. PRESUPUESTO

| Programado | Ejecutado (devengado al 31/12/2017) | % Avance |
|------------|-------------------------------------|----------|
| 98 252 | 95 353 | 97.01 |

V. META FISICA

| Programado | Ejecutado (al 31/12/2017) | % Avance |
|------------|---------------------------|----------|
| 1 | 1 | 100 |

VI. NUMERO Y TIPO DE BENEFICIARIOS

Se benefició directamente a 5 comunidades que se encuentran dentro del área de influencia del ACR Huaytapallana

VII. PRODUCTOS O RESULTADOS OBTENIDOS

se logró disminuir la contaminación y generación de residuos sólidos en un 70%, en la laguna Lasuntay y mirador Yanahucsha, se realizó la instalación de letreros de señalización y sensibilización en las diversas rutas turísticas del ACR Huaytapallana, Se realizó un movimiento económico verde, con la realización de la I Caravana Eco turística y IV Chaccu de vicuñas en la comunidad de Aychana distrito de Comas, Se dio a conocer la conservación del Área a la población estudiantil de la ciudad de Huancayo.

I. CÓDIGO/NOMBRE DE LA ACTIVIDAD

Comité Regional de Seguridad Ciudadana de Junín – CORESEC

II. DESCRIPCIÓN DEL PROYECTO O ACTIVIDAD

El Comité Regional de Seguridad ciudadana de Junín, busca fortalecer el trabajo multisectorial en las nueve provincias y distritos que conforman la región Junín, con la participación de la comunidad, a fin de disminuir los niveles de inseguridad ciudadana, mediante la planificación, formulación y ejecución del plan regional de seguridad ciudadana.

**III. LOCALIZACIÓN**

| Región | Provincia (s) | Distritos (s) | Centros Poblados |
|--------|------------------|----------------|------------------|
| Junín | Nueve Provincias | Multidistrital | |

IV. PRESUPUESTO

| Programado | Ejecutado (devengado al 31/12/2017) | % Avance |
|------------|-------------------------------------|----------|
| 183 438 | 183 438 | 100 |

V. META FISICA

| Programado | Ejecutado (al 31/12/2017) | % Avance |
|------------|---------------------------|----------|
| 17 | 17 | 100 |

VI. NUMERO Y TIPO DE BENEFICIARIOS

Población de la región Junín.

VII. PRODUCTOS O RESULTADOS OBTENIDOS

Se realizaron 12 sesiones ordinarias y 4 consultas públicas regionales descentralizadas en las provincias de Concepción Yauli la oroya y Junín, Se capacitó a 700 directivos de las IIEE del valle del Mantaro en tema de Conformación de Brigadas escolares, Se formularon dos proyectos de inversión pública el primero para la construcción de un centro de monitoreo regional, articulación de información de provincias y distritos y el segundo para fortalecimiento de las juntas vecinales comités de autodefensa y rondas campesinas, Se realizó el II trote de seguridad ciudadana con la participación de 300 personas, Se realizó el I Congreso Macro Regional de Seguridad Ciudadana de Mancomunidades Pacífico Centro Amazónico y los Andes, con ponentes nacionales y la participación de 750 personas .

VI. LOGROS OBTENIDOS Y DIFICULTADES PRESENTADAS

6.1 COMPONENTE 1: DERECHOS HUMANOS Y DIGNIDAD

| LOGROS OBTENIDOS | DIFICULTADES PRESENTADAS |
|--|--|
| <ul style="list-style-type: none"> ✓ Las personas iletradas logran el aprendizaje de lecto escritura y cálculo matemático. ✓ Personas iletradas fortalecidas en actividades productivas. ✓ Las mujeres logran independizarse su Economía de su pareja generando sus propias actividades económicas. ✓ 490 Comuneros de las Comunidades Nativas logran implementar la práctica de estilos de vida saludable. ✓ A 60 Jóvenes Ashaninka, de los Albergues de Quempiri y Pososteni se logró mejorara su rendimiento académico en el Colegio y así mismo los Jóvenes ha aprendido a implementar el biohuerto. ✓ 11 Instituciones Educativas de nivel Inicial implementaron sus biohuertos escolares ✓ Se ha elevado a un 80% la calidad de vida en las Comunidades Nativas ✓ Ordenanza Regional N° 281-GRJ/CR sobre la responsabilidad funcional de los sectores públicos en la prevención, atención y vigilancia de la violencia contra la mujer e integrantes del grupo familiar. ✓ Ordenanza Regional N° 280-GRJ/CR que declara el mes de noviembre de todos los años como el mes contra la violencia hacia las mujeres, niños y niñas. Ordenanza Regional N° 282-GRJ/CR que aprueba el plan regional contra la violencia de género 2016 – 2021. ✓ Se hizo la adquisición de productos de primera necesidad (alimentos, medicamentos, útiles de aseo uniformes calzados y útiles de escolares y buzos de salida), para todos los albergados. | <ul style="list-style-type: none"> ✓ Insuficiente asignación presupuestal de acuerdo al Proyecto requerido. ✓ Inaccesibilidad y distancia para trasladarse los iletrados a sus respectivos CADs. ✓ Factor climático. ✓ El 2% de las familias no logro cosechar sus productos ya que sus integrantes no se comprometieron con el riego y cuidado diario de las verduras. ✓ Algunas familias de los jóvenes albergados no acudían a visitar a sus hijos, en ese sentido estaban al 100% a cargo del personal del proyecto quienes no solo brindaban asistencia pedagógica si no también emocional. ✓ Limitación presupuestal para su implementación de las ordenanzas aprobadas. ✓ La indiferencia de los Funcionarios de las Instituciones Públicas y Privadas. ✓ La infraestructura se deteriora con el transcurso de los días por las frecuentes lluvias ya que dichos módulos son de cartón prensado techo de eternit. ✓ Limitado Presupuesto para Lograr Contratar Profesionales. ✓ Reducidos Espacios de Exposición en este recinto. ✓ Reducido presupuesto para el desarrollo de acciones y actividades programadas ✓ Falta de presupuesto para poder renovar baños, pisos y techos y enseres. ✓ Escaso presupuesto para el desarrollo con mayor cantidad de materiales visuales. ✓ Reducidos Espacios de Exposición en este recinto. |

| | |
|---|--|
| <ul style="list-style-type: none"> ✓ Fuimos uno de los ganadores del proyecto do de Pan Soy, dotándonos así de maquinarias nuevas, capacitaciones a personal de pastelería. ✓ Se adquirió 10 Televisores Led de 14" pulgadas 10 DVD para los módulos, brindándoles mejor calidad de vida a los albergados. ✓ Se logró implementar con 40 cuadros de Pintura la Pinacoteca "El Pincel de la Memoria". ✓ Participación Activa de los estudiantes, jóvenes y población en general. ✓ Se Logró que 2 estudiantes graben sus CDS de canciones por la paz. ✓ Participación Activa de los docentes y directivos de las Instituciones Educativas. ✓ Participación Activa de los padres de familia de las Instituciones educativas involucradas para los talleres. ✓ Se logró el desarrollo de Talleres de capacitación y socialización en temas de Derechos Humanos, No violencia Activa, Convivencia en Armonía, etc., en el Lugar de la Memoria. ✓ Se logró la participación activa de los estudiantes de las instituciones educativas del nivel primaria, secundaria y población en general. ✓ Se logró sensibilizar a la población en general sobre la importancia de vivir en paz y rechazar todo tipo de violencia. | |
|---|--|

Fuente: GRJ – marzo 2018 – información compilada de las unidades orgánicas.

Elaborado: GRJ – GRPPAT/SGCTP – Marzo 2018

6.2 COMPONENTE 2: ACCESO A SERVICIOS PARA EL DESARROLLO DE CAPACIDADES

| LOGROS OBTENIDOS | DIFICULTADES PRESENTADAS |
|--|--|
| <ul style="list-style-type: none"> ✓ Asegurar una mejor calidad de vida a las generaciones futuras (vivienda, salud y educación). ✓ Gestantes acuden a cita programada para sus atenciones prenatales. ✓ Gestantes tengan un parto feliz y seguro con niño sano y sin anemia. ✓ Incrementar la institucionalización del parto en los establecimientos de la red de Salud Pichanaki. ✓ Insumos críticos para realizar pruebas rápidas de VIH, Sífilis Hepatitis Orina y micro cubetas están abastecidas en toda la Red de Salud Pichanaki. ✓ Creación de la ORA asegura que el recién nacido tenga su DNI asegurado. ✓ Se logró sensibilizar a las mujeres para que acudan anualmente a su tamizaje de Papanicolaou. ✓ Se logró adquirir e implementar al máximo el programa en cuanto a equipos y materiales, para mejorar los diagnósticos de evaluación y actividad administrativa. ✓ Se logró la cobertura en niños con vacuna completa para su edad ✓ Se ha abastecido a 3 centros poblados con Kit Completo de agua para garantizar el consumo de Agua Segura. ✓ Campañas de sensibilización sobre tratamiento preventivo y curativo de anemia, capacitación a personal de salud y beneficiarias sobre Sesiones demostrativas y Consejería Nutricional. ✓ Seguimiento oportuno de gestantes e Incremento de Partos institucionales ✓ Se ha logrado el tratamiento y recuperación de 8 pacientes con TBC, la cual se está realizando sus controles respectivos. | <ul style="list-style-type: none"> ✓ No contar con suficiente presupuesto para Planificación Familiar. ✓ Descoordinación para realizar las atenciones integrales en adolescentes. ✓ Pacientes no acuden a la cita y prefieren acudir a las farmacias donde muchas veces le aplican el MAC ya estando embarazadas. ✓ Insuficiente asignación presupuestaría lo cual dificulta la presencia de recursos humanos profesional y técnico y falta de seguimiento a los pacientes. ✓ La poca captación de S. R. en otros establecimientos de salud disminuye la identificación oportuna de casos de tuberculosis lo que incrementa el riesgo de contagio en la población y entre el personal de salud de los establecimientos. ✓ Deficiencia de personal nutricionista, no disponibilidad de los insumos en forma oportuna y factor cultural de la madre para la no administración en sus niños de los multimicronutrientes. ✓ Falta de captación temprana de gestantes y atención preconcepcional ✓ Deficiente en la entrega de resultados de PAP en forma oportuna. ✓ La dificultad que se tuvo es que no se contó con esa libertad de decisión en las compras porque todo estuvo focalizado en base al KIT emitido por el MINEDU. ✓ Los directores mostraron desanimo en cuanto a la participación a los talleres, es mas no comunicaron oportunamente a los docentes a su cargo. ✓ No se realizó una buena planificación para la ejecución de esta actividad, en vista que la asignación presupuestal llego muy tarde. |

| | |
|---|--|
| <ul style="list-style-type: none"> ✓ Independencia presupuestaria como Red Ejecutora a partir del segundo semestre de 2017. ✓ No se logró Coberturas de Salud óptimas en los tiempos establecidos, por la falta de adquisiciones oportunas de materiales, equipos biomédicos y monitoreo a los EESS. ✓ En cuanto al currículo nacional (trípticos, afiches, spot radiales del buen inicio del año escolar, matrícula gratuita, etc.) la difusión fue al 100%, donde se puede evidenciar en los informes del Gestor Local referente al cumplimiento de visitas y ejecución de 04 talleres, GIAS y requerimiento presupuestal. ✓ Dentro del acompañamiento pedagógico también se logró elaborar informes de cumplimiento, avances donde se ejecutaron 02 talleres, 08 GIAS y el requerimiento presupuestal. ✓ Informes mensuales de pago oportuno a las docentes promotoras y movilidad local docentes coordinadoras de acuerdo a las visitas realizadas. ✓ Seguimiento e informes referentes a los compromisos de desempeño. ✓ Contrato y Pago Oportuno del Personal de CAS Sede, Especialistas, Gestores y JEC de las II.EE ✓ Asesoramiento en la preparación de información del Personal Administrativo JEC para poder cumplir con el pago de remuneraciones dentro de la fecha indicada. ✓ Informes referente al apoyo brindado a los 20 estudiantes con más deficiencias de las II.EE aldaño al Centro de Recursos, en la elaboración de materiales didácticos. Asimismo se desarrollaron GIAS con los docentes. ✓ 100 % de IIEE participaron en tres evaluaciones regionales de logros de aprendizaje en el nivel primaria y secundaria | <ul style="list-style-type: none"> ✓ Cruce de actividades programadas por MINEDU y DREJ. ✓ Recargada labor con asistencia técnica a IIEE focalizadas por MINEDU y monitoreo al PP 106 y primer ciclo (PRONOEIS y Jardines.) ✓ Falta de interés de algunos docentes. ✓ La distancia de algunas instituciones educativas para la participación de los docentes de las instituciones educativas rurales. ✓ Deficiente y limitada comunicación entre el MVCS y la DRVCS. Desarticulación y duplicidad de esfuerzos entre las metas del Programa de incentivos municipales (PI) y el fondo de estímulo al desempeño (FED). Inexistencia de estrategias nacional y/o regional de calidad del agua para consumo humano (uso poblacional). Cada institución vela por sus propios intereses. ✓ No se cuenta con profesionales y técnicos especializados en agua y saneamiento quienes puedan desempeñarse en Capacitaciones y fortalecimiento a todos los gobiernos locales (ATM Y JASS) ✓ Profesionales no cuentan con la especialización en la carrera de educación especial. ✓ Dificultad en la contrata de plaza cas porque no había profesionales con esas características de los perfiles porque se solicitó la rebaja del perfil profesional, pero ello no era atendido oportunamente por el MINEDU. ✓ Cargas administrativa por llevar otras funciones ✓ Falta de personal exclusivo para techo propio. |
|---|--|

| | |
|--|--|
| <ul style="list-style-type: none"> ✓ 100 % de IIEE aplicaron los kits de evaluación en matemática y comunicación en el en el nivel primaria y secundaria. ✓ Participación activa de los docentes EBA CETPRO y EBR. ✓ Alianzas y convenios con las autoridades multisectoriales. ✓ Compromiso de los docentes en fortalecer el cambio de actitudinal de los estudiantes. ✓ Trabajo en equipo de autoridades, padres de familia, director, docentes y estudiantes. ✓ Participación activa de los directivos y docentes del nivel primario. ✓ Docentes fortalecidos en aplicación de estrategias metodológicas en función de los procesos didácticos para la construcción de los aprendizajes. ✓ Atención oportuna con materiales educativos (2 cebe,3 pites,1crebe y 1 panetf) ✓ Altas expectativas de los participantes por la comprensión del enfoque de área y su aplicación y desarrollo en las sesiones de aprendizaje. ✓ Se logró que los comités de agua o JAAS, brinde un servicio de calidad (agua para consumo humano- agua clorada). ✓ La asignación de programa de saneamiento rural N° 0083, a la DRVCSJ, por el Gobierno Regional el cual deberá de incrementar anualmente. ✓ Beneficiarios atendidos son en total 2736 jefes de familia. ✓ 03 campañas inmobiliarias en la región. | |
|--|--|

Fuente: GRJ – marzo 2018 – información compilada de las unidades orgánicas.

Elaborado: GRJ – GRPPAT/SGCTP – Marzo 2018

6.3 COMPONENTE 3: ESTADO MODERNO Y GOBERNABILIDAD

| LOGROS OBTENIDOS | DIFICULTADES PRESENTADAS |
|---|--|
| <ul style="list-style-type: none"> ✓ Implementación de las Ordenanzas Regionales que fueron publicados. ✓ Implementación de los Acuerdos Regionales al 70% ✓ Proyección de dictámenes al 100% ✓ Documentos Notificados oportunamente. ✓ Sentencias Favorables, Laudos Arbitrales Favorables, Demandas y Denuncias Emblemáticas interpuestas contra Funcionarios y Servidores del Gobierno Regional Junín y demás Órganos y Organismos a nivel del Gobierno Regional Junín. ✓ Se logró el cierre de límites internos de la provincia de Junín con la suscripción de Actas de Acuerdo de Límites entre los distritos de Junín - Ulcumayo, Junín - Ondores, Junín - Carhuamayo y Carhuamayo – Ulcumayo. ✓ Se elaboró el Expediente de Re categorización de pueblo a ciudad menor del centro poblado de Carhuamayo capital del distrito de Carhuamayo. ✓ Se logró la actualización de información estadística y cartográfica de los distritos y centros poblados de Satipo, Llaylla y Rio Tambo. ✓ Realización del Taller de Apertura del Estudio de Diagnóstico y Zonificación Territorial de la Provincia de Jauja, con la participación de alcaldes de la Provincia y distritos, autoridades comunales y representantes de la sociedad civil organizada. ✓ Actualización de información estadística socioeconómica y cartográfica de 12 distritos y centros poblados. ✓ Con RGGR N° 312-2017-GR-JUNÍN/GGR se aprueba el Plan Operativo Institucional del 2018 del Gobierno Regional de Junín. ✓ Dar a conocer la legitimidad de la | <ul style="list-style-type: none"> ✓ Burocracia documentaria en los trámites internos del Gobierno Regional para las publicaciones de las Ordenanzas Regionales. ✓ Deficiencia de las distintas Gerencias, Direcciones Regionales y otras oficinas de la sede en la implementación de los Acuerdos Regionales. ✓ Escasez de Presupuesto. ✓ Remisión de las Resoluciones a último momento por parte de las oficinas, para su notificación. ✓ No se cuenta con infraestructura necesaria para realizar las actividades y labores diarias. ✓ Bajo presupuesto en el PIA-2017, es decir, la carencia del presupuesto donde los montos referenciales que tenemos para gastar en el transcurso del año son bajos, no hay coordinación entre el avance físico de las metas y el avance financiero. ✓ Carencia de Especialización en los abogados que labora en la Procuraduría. ✓ Limitaciones en cuanto a recursos humanos para el seguimiento y evaluación del POI 2018 ✓ Escaso interés por parte de los servidores de la entidad. ✓ Limitada participación de las áreas usuarias de conocer la directiva para su aplicación ✓ Falta de atención de los requerimientos de prórroga de los contratos CAS del personal del ORCI, durante el último trimestre del año 2017, por cuanto en el mes de octubre de 2017, sólo se efectuó la prórroga por dicho mes, situación que generó la renuncia de dos (2) auditores; así también, en el mes de noviembre de 2017 no se atendió la prórroga de tres (3) |

| | |
|---|---|
| <p>información gubernamental de la Región Junín.</p> <ul style="list-style-type: none"> ✓ Sistemas de información ágiles que contribuye la automatización de los procesos internos del GRJ. ✓ Conocimiento del FEEDBACK como herramienta de gestión para alcanzar metas con desempeño de manera efectiva. ✓ Actualización de sus conocimientos del módulo de tesorería – SIGA MEF para la aplicación de los procedimientos que debe realizar cada responsable. ✓ Desarrollo y fortalecimiento de una competencia ética de los empleados/as del sector público. ✓ Motivación al comportamiento del trabajador en la medida que le permite demostrar estímulos o elementos que aportan energía y dirección en el ámbito laboral. ✓ El Órgano Regional de Control Institucional cumplió con la ejecución de los seis (6) servicios de control posterior, treinta y dos (32) servicios de control simultáneo y diecisiete (17) servicios relacionados conforme a lo programado en el Plan Anual de Control (PAC) 2017, aprobado mediante Resolución de Contraloría N° 490-2016-CG de 21 de diciembre de 2016, emitiéndose como resultado de los mismos informes que incluyeron recomendaciones que tienen como finalidad mejorar la capacidad y eficiencia de la entidad en la toma de sus decisiones y en el manejo de sus recursos, así como los procedimientos y operaciones que emplean en su accionar, a fin de optimizar sus sistemas administrativos, de gestión y de control interno y para el inicio de las acciones administrativas y/o legales correspondientes. ✓ ELABORACIÓN Y ACTUALIZACIÓN DE LA PROGRAMACIÓN MULTIANUAL DE | <p>auditores y recién en el mes de diciembre de 2017, luego del concurso realizado, se contrató a cuatro (4) auditores, encontrándose por cubrir una (1) plaza.</p> <ul style="list-style-type: none"> ✓ Se carece de dotación de mayor presupuesto que permita contratar a profesionales con experiencia en el ejercicio del control gubernamental. ✓ Poca participación de las áreas usuarias de conocer la directiva para su aplicación ✓ El suministro de información por las diferentes unidades orgánicas del Gobierno Regional Junín fue otro de los aspectos que perjudicó la ejecución de las auditorías de cumplimiento, puesto que los requerimientos fueron atendidos de manera parcial y con bastante tiempo de retraso, situación que se viene repitiendo desde periodos anteriores. ✓ Limitada información y coordinación de la Dirección General de Inversión Pública – DGIP hacia los operadores del Invierte.pe |
|---|---|

| | |
|---|--|
| <p>INVERSIONES DEL GOBIERNO REGIONAL JUNIN:</p> <ul style="list-style-type: none"> ✓ Elaboración de la Programación Multianual de Inversiones en coordinación con la UF y UEI del Gobierno Regional Junín. ✓ Actualización de la Programación Multianual de Inversiones del Gobierno Regional Junín. ✓ Formulación de criterios de priorización de la cartera de proyectos. ✓ Capacitación en el Sistema de Programación Multianual y Gestión de Inversiones. | |
|---|--|

Fuente: GRJ – marzo 2018 – información compilada de las unidades orgánicas.

Elaborado: GRJ – GRPPAT/SGCTP – Marzo 2018

6.4 COMPONENTE 4: CRECIMIENTO ECONÓMICO SOSTENIBLE CON ALTO EMPLEO

| LOGROS OBTENIDOS | DIFICULTADES PRESENTADAS |
|--|--|
| <ul style="list-style-type: none"> ✓ Las 09 Agencias Agrarias de la Dirección Regional de Agricultura de Junín en convenio con las municipalidades distritales y provinciales puso en funcionamiento 36 viveros forestales en las zonas de sierra y selva, lográndose producir un total de 906,189 plátanos forestales en diversos periodos vegetativos. ✓ Se han instalado 586 hectáreas de áreas forestadas en toda la región. ✓ 69 organizaciones de productores acceden a servicio de asistencia técnica personalizada; que son ganadoras de planes de negocio. ✓ Se han beneficiado a 59 comunidades campesinas en el departamento de Junín. ✓ 2000 Títulos inscritos en Registros Públicos de propietarios rurales ✓ Se ha implementado el área de segundos actos (transferencia de COFOPRI) ✓ Se ha actualizado el TUPA de la DRA incorporando los segundos actos. ✓ 11 Comunidades Nativas reconocidas, tituladas e inscritas en los Registros Públicos. ✓ 34,548 Hectáreas cuentan con saneamiento físico legal a favor de las comunidades originarias. ✓ Posicionamiento de Junín como tercer destino turístico, a nivel del turismo interno. ✓ Registro y jerarquización de 71 recursos turísticos nuevos, manteniendo el segundo lugar en el ranking del Inventario Turístico Nacional del MINCETUR, con 412 recursos turísticos. ✓ Gestiones para la elaboración de 02 expedientes técnicos de proyectos de | <ul style="list-style-type: none"> ✓ Poco interés de parte de las autoridades comunales en realizar la convocatoria y participar en los trabajos para reforestar. ✓ Inadecuada capacitación del personal en el proceso de saneamiento físico legal y catastro rural de la Dirección de titulación de tierras. ✓ Procedimientos administrativos centralizados en el MINAGRI-Lima retardaron el procedimiento de titulación de las Comunidades Nativas ✓ Falta de personal para las diferentes áreas de la Dirección de Titulación de Tierras. ✓ Procedimientos administrativos centralizados en el MINAGRI-Lima retardaron el procedimiento de titulación de las Comunidades Nativas. ✓ Escaso recurso humano, logístico y asignación presupuestal, que no permite ampliar la cobertura de servicios y atender de manera apropiada las demandas y expectativas del público objetivo. ✓ Demora en la evaluación final de fichas de inventario turístico, por escaso recurso humano del MINCETUR. ✓ Dependencia del MINCETUR en temas especializados, estando sujetos a su programación. ✓ Limitaciones de orden presupuestal y demora en la contratación de una Especialista Ambiental para realizar las acciones de supervisión ambiental. ✓ Débil capacidad de gobiernos locales a nivel de profesionales especializados para impulsar la actividad turística. ✓ Falta de asignación de presupuestal para ejecutar capacitaciones en las diferentes |

| | |
|--|--|
| <p>inversión pública.</p> <ul style="list-style-type: none"> ✓ 300 Prestadores de servicios turísticos formalizados, registrados, asesorados y supervisados, de acuerdo a la normatividad sectorial vigente, que contribuye a la mejora de la calidad del servicio turístico. ✓ 346 Prestadores de servicios turísticos con conocimientos para mejorar la calidad del servicio y diversificar su oferta. ✓ Aplicación Piloto de Texto Escolar y la Guía Pedagógica de Turismo para el docente en 02 instituciones de educación secundaria, con la participación de 550 estudiantes, que contribuye a formar y desarrollar la cultura turística.. ✓ Asistencia de profesionales, técnicos y productores acuícolas a los cursos: 30 asistentes a la capacitación réplica de conocimientos adquiridos en la pasantía acuícola a Chile dirigido al personal del Centro Piscícola “El Ingenio” y acuícultores.(16/03/17) ✓ 50 asistentes al curso Normatividad Pesquera y acuícola, valor agregado de productos acuícolas y buenas prácticas de producción acuícola realizado en la UNCP Filial – Satipo (22/03/17) ✓ 30 asistentes en la capacitación a pescadores artesanales y productores acuícola – Pichanaqui, dirigido a pescadores artesanales. (15/06/17) ✓ Se promovió la libre comercialización de productores e insumos acuícolas en forma directa entre productores consumidores y agentes económicos incentivando la competitividad. ✓ Perfil aprobado de acuerdo a las exigencias del MEM, los parámetros de INVIERTE PE y normas vigentes. Pará brindar un eficiente abastecimiento de energía en las 04 provincias de Junín. | <p>micro cuencas de la región (sierra y selva).</p> <ul style="list-style-type: none"> ✓ Falta de vehículos para realizar visitas de orientación, capacitación y asistencia técnica. ✓ La prolongación de la medida de fuerza por parte del sector educación. Que reprogramo todo el cronograma de charlas. ✓ Se requiere la opinión favorable del Ministerio de Energía y Minas. ✓ Trámite administrativo que se realiza en la SUCAMEC dura un promedio de 90 a 120 días. ✓ En cumplimiento al D.S. N° 005-2017-EM se suspende en el territorio nacional la admisión de petitorios mineros, a partir del 6 de febrero de 2017 hasta por 90 días calendarios siguientes, y mediante el D. S. N° 015-2017-EM amplía la suspensión hasta el 30 de octubre del año 2017. ✓ No contamos con presupuesto para desarrollar todas las actividades programadas en el Plan Operativo Institucional. |
|--|--|

| | |
|---|--|
| <ul style="list-style-type: none"> ✓ Se ha sensibilizado a más de 7,239 personas mediante las Charlas de Ahorro de Energía y el Día Nacional de Ahorro de Energía, entre docentes, alumnos, plana administrativa, padres de familia y población en general de las provincias de Huancayo, Chupaca, Concepción y Jauja de la Región Junín sobre los temas de ahorro de energía y los buenos hábitos del uso eficiente de energía. ✓ se ha logrado aprobar cinco (05) autorizaciones de inicio /reinicio de actividades de explotación, de acuerdo al procedimiento ordinario minero. Calificando como Pequeño Productor Minero y Productor Minero Artesanal. ✓ se han aprobado 34 Certificados de Operación Minera, a los titulares mineros que adquieren explosivos, accesorios y agentes de voladura de manera formal y legal. ✓ Se otorgaron 36 títulos de concesiones mineras de la pequeña minería y minería artesanal a nivel de la región Junín. ✓ Participación en la III feria de productores Junín sierra y selva – salón de los cristales con los productores y artesanos de la “MARCA JUNÍN”. ✓ Inserción de la “MARCA JUNÍN” en la MARCA PAIS, gestiones realizadas ante PROMPERÚ ✓ Participación en la I Audiencia Pública Regional de rendición de cuentas 2017, Huancayo – exposición de productos de la marca Junín (expo feria con 15 stands y presentaciones artísticas). ✓ Participación en la II Audiencia Pública Regional de rendición de cuentas 2017, Satipo – un stand para exposición de la marca Junín | |
|---|--|

Fuente: GRJ – marzo 2018 – información compilada de las unidades orgánicas.

Elaborado: GRJ – GRPPAT/SGCTP – Marzo 2018

6.5 COMPONENTE 5: DESARROLLO REGIONAL EQUILIBRADO E INFRAESTRUCTURA

| LOGROS OBTENIDOS | DIFICULTADES PRESENTADAS |
|--|---|
| <p>Obras ejecutadas en la Provincia de Junín</p> <ul style="list-style-type: none"> ✓ Mejoramiento del Servicio Educativo de la I.E N° 606-30587 Integrado San Cristóbal del (inaugurada). Distrito de Junín, ✓ Mejoramiento de la Vía Vecinal JU-510, Tramo Empalme PE-3N- Obelisco de Chacamarca Distrito de Junín, (inaugurada). ✓ Mejoramiento de Agua y Desagüe del centro poblado de Llaupi, (en ejecución). ✓ Construcción de Trocha Carrozable de Huanchuiro Nueva Italia del Distrito de Ulcumayo Provincia de Junín. (en ejecución). ✓ Mejoramiento de Agua y Desagüe del centro poblado de Jorge Chavez del Distrito de Carhuamayo. (en ejecución) ✓ La sensibilización en la conservación del medio ambiente se hizo por todos los medios de comunicación masiva a todos los Distritos. ✓ Conclusión de obras paralizadas, ✓ Mayor índice de cooperación Interinstitucional, entre el Gobierno Regional Junín y Municipalidades distritales de la Provincia de Satipo. ✓ Eficiente control de recursos humanos y bienes patrimoniales. ✓ Eficiencia en la Gestión Pública. ✓ Productores Agropecuarios, Acuícolas, Pecuarios, y apicultores debidamente capacitados. ✓ Mayor valor agregado a su producción. ✓ Mejora de productos agropecuarios, incremento de proyectos de conservación del medio ambiente. ✓ Mejora en la presentación y calidad de productos artesanales, atención al cliente, en los centros turísticos. | <ul style="list-style-type: none"> ✓ No se tiene implementado el almacén de Defensa Civil para casos de emergencia. ✓ No se cuenta con una movilidad apropiada para realizar inspección, monitoreo en las zonas más alejadas de la Provincia de Junín ya que el vehículo que se cuenta es del año 1989 cuyo motor consume mucha cantidad de aceite y su capacidad de desarrollo es ínfimo, ✓ Poca asistencia de la población en las reuniones para simulacros y capacitación empresarial ✓ Reducida importancia en atender obras de gestiones pasadas ✓ Escaso presupuesto para la promoción de talleres, reuniones de coordinación, entre gobiernos locales. ✓ Inexistencia de equipos electrónicos para el control de asistencia de personal. ✓ Procesos de Verificación, derivación demasiados lentos, para la atención oportuna de reembolso de Fondos para Pagos en Efectivo. ✓ Escaso Acceso de los productores al sistema crediticio, para la mejora de su producción. ✓ Limitada asignación presupuestal para el cumplimiento de las actividades. ✓ Respuesta limitada de algunas direcciones sectoriales a la implementación de directivas emanadas por el GRJ ✓ No contar con profesionales técnicos en el área de infraestructura. ✓ Asignación de mayor presupuesto, para esta Sub Gerencia de desarrollo Tarma. ✓ No contar con local propio para mejorar las actividades. ✓ Carencia de movilidad, el cual perjudica |

| | |
|--|---|
| <ul style="list-style-type: none"> ✓ Cumplimiento de los objetivos planteados en el seguimiento del proyecto en la etapa de ejecución. ✓ La SGDCH ofreciendo mejor servicio en la provincia. ✓ Cumplimiento de los objetivos planteados en el desarrollo de los eventos de capacitación a productores ✓ Productores con nuevos mercados ✓ Cumplimiento de los objetivos planteados en las sensibilizaciones a estudiantes y padres de familia de instituciones educativas ✓ Cumplimiento de las directivas e instrumentos de gestión. ✓ Cumplimiento con la actualización del personal en el manejo de TIC's ✓ Participación activa de las organizaciones en el PPR. ✓ Cumplimiento del POI según su programación. ✓ Ejecución de acciones de emergencia reduciendo el muy alto riesgo existente y mitigar el riesgo en zonas críticas ✓ Cumplimiento en el desarrollo de simulacros en la provincia ante desastres naturales ✓ Reducción de la pobreza permitiendo la satisfacción de las necesidades de la población Tarma. ✓ Crear capacidades investigativas de acuerdo al contexto social Tarma. ✓ Apoyo a concientización de los desastres naturales sobre el fenómeno del niño. ✓ Fomentando proyectos de inversión en beneficio de la sociedad Tarma ✓ Difusión de programas turísticos en coordinación con la DIRCETUR – Tarma. ✓ aprobación de la adicional y deductiva n° 03, el cual hace que la ejecución de la obra no se detenga en ningún momento. ✓ Proporcionar transpirabilidad, comodidad y seguridad a los usuarios del camino minimizando las interrupciones de la vía durante el año. | <p>el monitoreo de las obras correspondientes.</p> <ul style="list-style-type: none"> ✓ La supervisión no resolvió las consultas presentadas por la contratista, generándose por eso las ampliaciones de plazo. ✓ Presencia de lluvias entre los meses de Enero, Febrero, Marzo y Abril, que dificultaron la colocación de carpeta asfáltica. ✓ El deposito financiero que realizo el gobierno regional no fue el adecuado toda vez que se perdió el 10% del primer deposito, ya que este monto fue destinado a una cuenta de detracción. ✓ El abastecimiento de los materiales de mayor incidencia afectan el avance normal de las actividades del proyecto. |
|--|---|

| | |
|---|--|
| <ul style="list-style-type: none"> ✓ Generar el desarrollo económico y comercial incrementando el sistema de desarrollo vial de los poblados aledaños de la zona. ✓ Crear empleo temporal para los pobladores de la zona en el tiempo que se ejecutó el servicio de mantenimiento.} ✓ Proporcionar transitabilidad, comodidad y seguridad a los usuarios del camino minimizando las interrupciones de la vía durante el año. ✓ Generar el desarrollo económico y comercial incrementando el sistema de desarrollo vial de los poblados aledaños de la zona. ✓ Crear empleo temporal para los pobladores de la zona en el tiempo que se ejecutó el servicio de mantenimiento. ✓ El objetivo técnico que se trata de lograr en este sistema de evacuación de aguas pluviales, es que los diferentes conexiones y tuberías plateadas cumplan una función óptima y puedan controlar efectos, que generan empozamientos y charcos de agua en consecuencia imposibilitando un normal tránsito peatonal y vehicular. | |
|---|--|

Fuente: GRJ – marzo 2018 – información compilada de las unidades orgánicas.

Elaborado: GRJ – GRPPAT/SGCTP – Marzo 2018

6.6 COMPONENTE 6: RECURSOS NATURALES Y MEDIO AMBIENTE SOSTENIBLE

| LOGROS OBTENIDOS | DIFICULTADES PRESENTADAS |
|---|--|
| <ul style="list-style-type: none"> ✓ Se realizaron los estudios especializados para el ordenamiento territorial ✓ Constitución del comité técnico y el comité impulsor para el proceso de reconocimiento de la Reserva de Biosfera ✓ Elevación del expediente técnico para la Creación del Consejo de Recursos Hídricos de la Cuenca del Mantaro. ✓ Formulación de Proyectos para la recuperación de los servicios ecosistémicos de regulación en los distritos de Selva Central, sierra central y proyecto mejoramiento de los servicios de gestión de la diversidad biológica del Gobierno Regional de Junín y 9 municipalidades provinciales. ✓ Creación del Consejo Regional de Cambio Climático con Ordenanza Regional 261-2017-GRJ/CR ✓ Se sensibilizó la población a través de la realización de diversas actividades enmarcadas en el calendario ambiental nacional, como el día de los humedales, día de la tierra día mundial del medio ambiente, entre otros. ✓ Se logró disminuir la contaminación y generación de residuos sólidos en un 70%, en el área de conservación regional Huaytapallana. ✓ A través del CORESEC Junín se formularon dos proyectos de inversión pública el primero para la construcción de un centro de monitoreo regional, articulación de información de provincias y distritos y el segundo para fortalecimiento de las juntas vecinales comités de autodefensa y rondas campesinas. | <ul style="list-style-type: none"> ✓ Falta de asignación de personal CAS para cumplir la funciones de especialista en diversidad Biológica ✓ Falta de articulación interinstitucional entre las regiones integrantes del CRHCM, Pasco, Huancavelica, Ayacucho y Junín. ✓ Falta de compromiso en la participación de los miembros del CORESEC Junín. ✓ Existen proyectos formulados y aprobados, sin embargo falta la asignación presupuestal. ✓ Falta compromiso institucional para dar relevancia a los temas ambientales. |

Fuente: GRJ – marzo 2018 – información compilada de las unidades orgánicas.

Elaborado: GRJ – GRPPAT/SGCTP – Marzo 2018

VII. RATIOS FINANCIEROS COMENTADOS: LIQUIDEZ, SOLVENCIA Y RENTABILIDAD

GOBIERNO REGIONAL JUNIN

RATIOS FINANCIEROS 2017

1) LIQUIDEZ CORRIENTE
LIQUIDEZ GENERAL

$$= \frac{\text{ACTIVO CORRIENTE}}{\text{PASIVO CORRIENTE}}$$

AÑO 2017

LIQUIDEZ GENERAL

$$= \frac{401935523.56}{261162215.98} = 1.54$$

AÑO 2016

LIQUIDEZ GENERAL

$$= \frac{391503225.41}{206968859.15} = 1.89$$

| 2017 | 2016 | VARIACION |
|------|------|-----------|
| 1.54 | 1.89 | -0.35 |

Mediante la aplicación del Ratio de Liquidez General o Razon Corriente se observa que el Pliego 450 Gobierno Regional Junin tiene capacidad para afrontar futuros pagos en un 1.54 en relacion al año anterior.

2) RAZON DE SOLVENCIA PATRIMONIAL

RAZ.DE SOL.PATRIM.

$$= \frac{\text{PASIVO TOTAL}}{\text{PATRIMONIO NETO}}$$

AÑO 2017

RAZ.DE SOL.PATRIM.

$$= \frac{1908726886.84}{1293176906.12} = 1.48$$

AÑO 2016

RAZ.DE SOL.PATRIM.

$$= \frac{2769610401.60}{26211398.94} = 105.66$$

| 2017 | 2016 | VARIACION |
|------|--------|-----------|
| 1.48 | 105.66 | -104.19 |

Mediante la aplicación del Ratio de Solvencia Patrimonial o Endeudamiento Patrimonial, que el Pliego 450 del Gobierno Regional Junin no se ha adeudado en un 1.48 que el año anterior.

CPC ANGEL RICARDO BUZACO MENDOZA

| | | | | | |
|----------|----------------------------|---|----------------------|---|--------|
| 3) | RENTABILIDAD DE LAS VENTAS | | | | |
| | RENT. DE LAS VENTAS | = | <u>UTILIDAD NETA</u> | | |
| | | | <u>VENTAS NETAS</u> | | |
| AÑO 2017 | | | | | |
| | RENT. DE LAS VENTAS | = | <u>820056085.22</u> | = | 318.07 |
| | | | 2578247.35 | | |
| AÑO 2016 | | | | | |
| | RENT. DE LAS VENTAS | = | <u>-39395448.33</u> | = | 12.84 |
| | | | -3068819.33 | | |

| 2017 | 2016 | VARIACION |
|--------|-------|-----------|
| 318.07 | 12.84 | 305.23 |

Mediante la aplicacion del Ratio de rentibilidad de las Ventas se observa que el Pliego 450 Gobierno Regional Junín obtuvo un Resultado de 318.07 y una variacion positiva de 305.23 con relacion al año anterior.

 CPC ANGEL RICARDO BUJANCO MENDOZA
 Sub Director de Administracion Financiera
 GOBIERNO REGIONAL JUNIN

**VIII. EVALUACIÓN DE LOS ESTADOS FINANCIEROS: MÉTODO DE ANÁLISIS
HORIZONTAL Y ANÁLISIS VERTICAL.**

ESTADO DE SITUACION FINANCIERA
Al 31 de Diciembre del 2017 y 2016
(EN SOLES)

Fecha : 21/03/2018
Hora : 17:16:17
Página : 1 de 1

ENTIDAD : 450 GOBIERNO REGIONAL JUNIN

EF-1

| | | 2017 | 2016 |
|--|---------|-------------------------|-------------------------|
| ACTIVO | | | |
| ACTIVO CORRIENTE | | | |
| Efectivo y Equivalente de Efectivo | Nota 3 | 143,803,661.54 | 212,413,907.41 |
| Inversiones Disponibles | Nota 4 | 0.00 | 0.00 |
| Cuentas por Cobrar (Neto) | Nota 5 | 168,834.34 | 43,127.02 |
| Otras Cuentas por Cobrar (Neto) | Nota 6 | 570,088.28 | 564,921.92 |
| Inventarios (Neto) | Nota 7 | 122,964,143.26 | 100,615,022.62 |
| Servicios y Otros Pagados por Anticipado | Nota 8 | 6,023,512.38 | 13,544,895.84 |
| Otras Cuentas del Activo | Nota 9 | 128,405,263.76 | 64,321,350.50 |
| TOTAL ACTIVO CORRIENTE | | 401,935,523.56 | 381,503,225.41 |
| ACTIVO NO CORRIENTE | | | |
| Cuentas por Cobrar a Largo Plazo | Nota 10 | 0.00 | 0.00 |
| Otras Ctas. por Cobrar a Largo Plazo | Nota 11 | 674.02 | 726.67 |
| Inversiones (Neto) | Nota 12 | 0.00 | 0.00 |
| Propiedades de Inversión | Nota 13 | 0.00 | 0.00 |
| Propiedad, Planta y Equipo (Neto) | Nota 14 | 2,431,100,972.57 | 2,063,624,145.73 |
| Otras Cuentas del Activo (Neto) | Nota 15 | 368,866,622.51 | 340,693,700.73 |
| TOTAL ACTIVO NO CORRIENTE | | 2,799,968,269.40 | 2,404,318,575.13 |
| TOTAL ACTIVO | | 3,201,903,792.96 | 2,785,821,800.54 |
| Cuentas de Orden | Nota 35 | 545,778,239.60 | 483,560,546.57 |

| | | 2017 | 2016 |
|--------------------------------------|---------|-------------------------|-------------------------|
| PASIVO Y PATRIMONIO | | | |
| PASIVO CORRIENTE | | | |
| Sobregiros Bancarios | Nota 16 | 0.00 | 0.00 |
| Cuentas por Pagar a Proveedores | Nota 17 | 91,436,712.42 | 96,301,805.88 |
| Impuestos, Contribuciones y Otros | Nota 18 | 15,239,471.83 | 3,042,630.12 |
| Remuneraciones y Beneficios Sociales | Nota 19 | 19,912,128.74 | 12,924,965.47 |
| Obligaciones Previsionales | Nota 20 | 119,369,407.18 | 39,301,913.07 |
| Operaciones de Crédito | Nota 21 | 0.00 | 0.00 |
| Parte Cte. Deudas a Largo Plazo | Nota 22 | 0.00 | 0.00 |
| Otras Cuentas del Pasivo | Nota 23 | 16,104,495.81 | 54,797,404.61 |
| TOTAL PASIVO CORRIENTE | | 261,162,216.98 | 200,968,859.15 |
| PASIVO NO CORRIENTE | | | |
| Deudas a Largo Plazo | Nota 24 | 157,165,601.65 | 209,004,324.63 |
| Cuentas Por Pagar a Proveedores | Nota 25 | 0.00 | 0.00 |
| Beneficios Sociales | Nota 26 | 57,824,667.81 | 61,126,559.74 |
| Obligaciones Previsionales | Nota 27 | 1,021,762,511.27 | 2,134,699,952.20 |
| Provisiones | Nota 28 | 0.00 | 0.00 |
| Otras Cuentas del Pasivo | Nota 29 | 370,821,796.13 | 157,810,706.48 |
| Ingresos Diferidos | Nota 30 | 0.00 | 0.00 |
| TOTAL PASIVO NO CORRIENTE | | 1,547,564,870.86 | 2,562,641,542.45 |
| TOTAL PASIVO | | 1,808,726,886.84 | 2,769,510,401.60 |
| PATRIMONIO | | | |
| Hacienda Nacional | Nota 31 | 2,907,449,497.18 | 2,243,182,142.15 |
| Hacienda Nacional Adicional | Nota 32 | 0.00 | 0.00 |
| Resultados No Realizados | Nota 33 | 331,145,930.18 | 331,145,930.18 |
| Resultados Acumulados | Nota 34 | (1,945,416,541.24) | (2,548,116,673.39) |
| TOTAL PATRIMONIO | | 1,293,176,906.12 | 26,211,398.94 |
| TOTAL PASIVO Y PATRIMONIO | | 3,201,903,792.96 | 2,785,821,800.54 |
| Cuentas de Orden | Nota 35 | 545,778,239.60 | 483,560,546.57 |

TOTAL ACTIVO

Cuentas de Orden

CPC ANGEL RICARDO BUJARCO
Sub Director de Administración Financiera
GOBIERNO REGIONAL JUNIN
CONTADOR GENERAL
MAT. N°

Las Notas forman parte integrante de los Estados Financieros

DIRECTOR GENERAL
MG. JESUS MACHORRA
Director Regional de Administración y Finanzas
GOBIERNO REGIONAL JUNIN

TITULAR DE LA ENTIDAD

ESTADO DE GESTION
Por los años terminados al 31 de Diciembre del 2017 y 2016
(EN SOLES)

ENTIDAD : 450 GOBIERNO REGIONAL JUNIN

EF-2

INGRESOS

Ingresos Tributarios Nulos
Ingresos No Tributarios
Aportes por Regulación
Traspasos y Remesas Recibidas
Donaciones y Transferencias Recibidas
Ingresos Financieros
Otros Ingresos

TOTAL INGRESOS

COSTOS Y GASTOS

Costo de Ventas
Gastos en Bienes y Servicios
Gastos de Personal
Gastos por Pens.Fresly Asistencia Social
Transferencias, Subsidios y Subvenciones Sociales Otorgadas
Donaciones y Transferencias Otorgadas
Traspasos y Remesas Otorgadas
Estimaciones y Provisiones del Ejercicio
Gastos Financieros
Otros Gastos

TOTAL COSTOS Y GASTOS

RESULTADO DEL EJERCICIO SUPERAVIT (DEFICIT)

| | 2017 | 2016 |
|--|---------------------------|---------------------------|
| Nota 36 | 0.00 | 0.00 |
| Nota 37 | 20,788,122.31 | 21,506,885.40 |
| Nota 38 | 0.00 | 0.00 |
| Nota 39 | 1,832,779,434.28 | 1,490,281,400.64 |
| Nota 40 | 142,889,131.89 | 118,489,284.49 |
| Nota 41 | 342,025.51 | 418,265.76 |
| Nota 42 | 421,064,487.58 | 165,233,044.73 |
| TOTAL INGRESOS | 2,217,891,812.57 | 1,799,038,881.02 |
| Nota 43 | (2,578,247.35) | (3,068,818.39) |
| Nota 44 | (279,857,184.53) | (274,129,475.02) |
| Nota 45 | (683,230,687.78) | (1,363,665,785.99) |
| Nota 46 | (8,242,730.50) | (131,759,153.98) |
| Nota 47 | (1,191,778.46) | (1,182,655.95) |
| Nota 48 | (28,377,388.42) | (21,493,224.57) |
| Nota 49 | 0.00 | 0.00 |
| Nota 50 | (47,854,557.58) | (21,479,480.14) |
| Nota 51 | (4,557,087.93) | (1,751,955.43) |
| Nota 52 | (43,746,084.80) | (20,772,798.78) |
| TOTAL COSTOS Y GASTOS | (1,397,635,727.35) | (1,839,334,329.35) |
| RESULTADO DEL EJERCICIO SUPERAVIT (DEFICIT) | 820,256,085.22 | (39,395,448.33) |

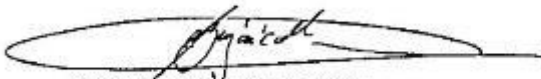
CPC ANGEL RICARDO BUJACO MENDOZA
Sub Director de Administración Financiera
GOBIERNO REGIONAL JUNIN
CONTADOR GENERAL
MAT. N°

Las Notas forman parte integrante de los Estados Financieros

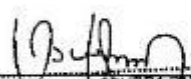
MG. SUSANA ROSA POLO PALACIOS
Directora de Administración y Finanzas
GOBIERNO REGIONAL JUNIN

TITULAR DE LA ENTIDAD

ESTADO DE CAMBIOS EN EL PATRIMONIO NETO
Por los años terminados al 31 de Diciembre del 2017 y 2016
(EN SOLES)

Fecha : 21/03/2018
Hora : 16:56:22
Página : 1 de 1

ENTIDAD : 450 GOBIERNO REGIONAL JUNIN

EF-3

| CONCEPTOS | HACIENDA NACIONAL | HACIENDA NACIONAL ADICIONAL | RESULTADOS NO REALIZADOS | RESULTADOS ACUMULADOS | TOTAL |
|---|-------------------------|-----------------------------|--------------------------|---------------------------|-------------------------|
| SALDO INICIAL AL 01 DE ENERO DE 2016 | 1,678,895,399.44 | 52,409,120.70 | 88,476,782.85 | (787,506,371.54) | 1,033,274,931.45 |
| Ajustes de Ejercicios Anteriores | 0.00 | 0.00 | 0.00 | (1,210,337,231.51) | (1,210,337,231.51) |
| Trasposos y Remesas del Tesoro Público | 0.00 | 0.00 | 0.00 | 0.00 | 0.00 |
| Trasposos y Remesas de Otras Entidades | 0.00 | 0.00 | 0.00 | 0.00 | 0.00 |
| Trasposos de Documentos | 0.00 | 0.00 | 0.00 | 0.00 | 0.00 |
| Otras Operaciones Patrimoniales | 0.00 | 0.00 | 242,669,147.33 | 0.00 | 242,669,147.33 |
| Superávit (Déficit) del Ejercicio | 0.00 | 0.00 | 0.00 | (39,395,448.33) | (39,395,448.33) |
| Trasladados entre Cuentas Patrimoniales | 563,266,742.71 | (52,409,120.70) | 0.00 | (510,877,622.01) | 0.00 |
| Traslado de Saldos por Fusión, Extinción, Adscripción | 0.00 | 0.00 | 0.00 | 0.00 | 0.00 |
| SALDOS AL 31 DE DICIEMBRE DE 2016 | 2,243,162,142.15 | 0.00 | 331,145,930.18 | (2,548,116,673.39) | 26,211,399.94 |
| SALDO INICIAL AL 01 DE ENERO DE 2017 | 2,243,162,142.15 | 0.00 | 331,145,930.18 | (2,548,116,673.39) | 26,211,399.94 |
| Ajustes de Ejercicios Anteriores | (1,474,247.93) | 0.00 | 20.00 | 448,199,499.41 | 445,725,261.48 |
| Trasposos y Remesas del Tesoro Público | 0.00 | 0.00 | 0.00 | 0.00 | 0.00 |
| Trasposos y Remesas de Otras Entidades | 0.00 | 0.00 | 0.00 | 0.00 | 0.00 |
| Trasposos de Documentos | 0.00 | 0.00 | 0.00 | 0.00 | 0.00 |
| Otras Operaciones Patrimoniales (Nota) | 184,160.48 | 0.00 | 0.00 | 0.00 | 184,160.48 |
| Superávit (Déficit) del Ejercicio | 0.00 | 0.00 | 0.00 | 820,056,085.22 | 820,056,085.22 |
| Trasladados entre Cuentas Patrimoniales | 665,557,442.48 | 0.00 | 0.00 | (665,557,442.48) | 0.00 |
| Traslado de Saldos por Fusión, Extinción, Adscripción | 0.00 | 0.00 | 0.00 | 0.00 | 0.00 |
| SALDOS AL 31 DE DICIEMBRE DE 2017 | 2,907,440,497.18 | 0.00 | 331,145,950.18 | (1,945,418,541.24) | 1,293,176,006.12 |

CPC. ANGEL RICARDO BUJACO MENDOZA
Sub Director de Administración Financiera
GOBIERNO REGIONAL JUNIN
MAT. N°

MC. JESUS MELCHOR ESCOBAR PALACIOS
Directora Regional de Finanzas
GOBIERNO REGIONAL JUNIN

TITULAR DE LA ENTIDAD

- Las Notas deben ser explicativas.

ESTADO DE FLUJOS DE EFECTIVO
Por los años terminados al 31 de Diciembre del 2017 y 2016
(EN SOLES)

Fecha : 21/03/2018
Hora : 16:56:40
Página : 1 de 1

ENTIDAD : 450 GOBIERNO REGIONAL JUNÍN

EF-4

| CONCEPTOS | AÑO 2017 | AÑO 2016 |
|--|-------------------------|-------------------------|
| A.- ACTIVIDADES DE OPERACIÓN | | |
| Cobranza de Impuestos, Contribuciones y Derechos Administrativos (Nota) | 5,895,623.33 | 6,842,424.44 |
| Cobranza de Aportes por regulación | 0.00 | 0.00 |
| Cobranza de Venta de Bienes y Servicios y Renta de la Propiedad | 16,449,652.48 | 16,070,017.43 |
| Donaciones y Transferencias Corrientes Recibidas (Nota) | 67,442,271.95 | 49,031,348.06 |
| Traspasos y Remesas Corrientes Recibidas del Tesoro Público | 1,141,484,024.72 | 1,042,359,102.58 |
| Otros (Nota) | 443,593,690.19 | 15,780,944.40 |
| MENOS | | |
| Pago a Proveedores de Bienes y Servicios (Nota) | (258,783,880.84) | (222,746,161.11) |
| Pago de Remuneraciones y Obligaciones Sociales | (683,054,961.38) | (733,517,114.65) |
| Pago de Otras Retribuciones y Complementarias | (75,928,078.11) | (7,094,227.38) |
| Pago de Pensiones y Otros Beneficios | (53,963,125.91) | (124,766,879.27) |
| Pago por Prestaciones y Asistencia Social | (5,138,278.44) | (2,623,394.41) |
| Transferencias, Subsidios y Salvaciones Sociales Otorgadas | (50,841.65) | 0.00 |
| Donaciones y Transferencias Corrientes Otorgadas (Nota) | (12,488,034.40) | (3,042,285.30) |
| Traspasos y Remesas Corrientes Entregadas del Tesoro Público | (1,076,442.24) | (644,920.11) |
| Otros (Nota) | (182,539,765.31) | (28,387,313.05) |
| AUMENTO (DISMINUCIÓN) DEL EFECTIVO Y EQUIVALENTE DE EFECTIVO PROVENIENTE DE ACTIVIDAD DE OPERACIÓN | 193,622,076.56 | 9,256,541.65 |
| B.- ACTIVIDADES DE INVERSIÓN | | |
| Cobranza por Venta de Vehículos, Maquinarias y Otros | 0.00 | 0.00 |
| Cobranza por Venta de Edificios y Activos No Productivos (Nota) | 0.00 | 0.00 |
| Cobranza por Venta de Otras Cuotas del Activo (Nota) | 0.00 | 0.00 |
| Otros (Nota) | 3.00 | 0.00 |
| MENOS | | |
| Pago por Compra de Vehículos, Maquinarias y Otros | (16,184,866.26) | (20,551,205.75) |
| Pago por Compra de Edificios y Activos No Productivos (Nota) | (147,974,086.35) | 0.00 |
| Pago por Construcciones en Curso (Nota) | (290,276,894.13) | (140,632,856.42) |
| Pago por Compra de Otras Cuotas del Activo (Nota) | (150,881,007.19) | (83,567,886.64) |
| Otros (Nota) | (526,238.50) | (729,348.24) |
| AUMENTO (DISMINUCIÓN) DEL EFECTIVO Y EQUIVALENTE DE EFECTIVO PROVENIENTE DE ACTIVIDAD DE INVERSIÓN | (805,843,702.43) | (255,481,287.05) |
| C.- ACTIVIDADES DE FINANCIAMIENTO | | |
| Donaciones y Transferencias de Capital Recibidas (Nota) | 310,328.87 | 104,507.00 |
| Traspasos y Remesas de Capital Recibidas del Tesoro Público | 240,455,345.87 | 120,059,436.07 |
| Cobranza por Colocaciones de Valores y Otros Documentos (Nota) | 0.00 | 0.00 |
| Endeudamiento Interno y/o Externo (Nota) | 133,499,115.00 | 273,293,864.00 |
| Otros (Nota) | 0.00 | 637,928.43 |
| MENOS | | |
| Donaciones y Transferencias de Capital Entregadas (Nota) | (9,424,504.75) | (8,823,578.91) |
| Traspasos y Remesas de Capital Entregadas al Tesoro Público | (182,703.85) | (164,307.98) |
| Amortización, Intereses, Comisiones y Otros Gastos de la Deuda (Nota) | (21,245,981.06) | (11,536,651.68) |
| Otros (Nota) | 0.00 | 0.00 |
| Traslado de Saldos por Fusión, Extinción, Adscripción | 0.00 | 0.00 |
| AUMENTO (DISMINUCIÓN) DEL EFECTIVO Y EQUIVALENTE DE EFECTIVO PROVENIENTE DE ACTIVIDAD DE FINANCIAMIENTO | 343,411,599.98 | 373,565,226.93 |
| D.- AUMENTO (DISMINUCIÓN) DEL EFECTIVO Y EQUIVALENTE DE EFECTIVO | (88,810,025.87) | 127,340,471.53 |
| E.- SALDO EFECTIVO Y EQUIVALENTE DE EFECTIVO AL INICIO DEL EJERCICIO | 212,413,807.41 | 85,073,435.66 |
| F.- SALDO EFECTIVO Y EQUIVALENTE DE EFECTIVO AL FINALIZAR EL EJERCICIO | 143,603,881.54 | 212,413,907.41 |

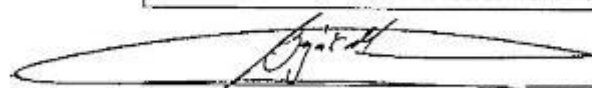
CONTADOR GENERAL
MAT. N°

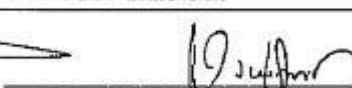
DIRECTOR GENERAL
DE ADMINISTRACIÓN
MG. JESÚS MELCHORA ASCURRA PALACIOS
Directora Regional de Administración y Finanzas
GOBIERNO REGIONAL JUNÍN

TITULAR DE LA ENTIDAD

Las Notas deben ser explicativas

CPC. ANGEL RICARDO BUJAICO MENDOZA
Sub Director de Administración Financiera
GOBIERNO REGIONAL JUNÍN

Análisis Vertical y Análisis Horizontal del Estado de Situación Financiera EF-1

ESTADO DE SITUACION FINANCIERA

Al 31 de Diciembre de 2017 y Diciembre 2016

(EN SOLES)

| | | 2017 | % | 2016 | % | VARIACION | % |
|---|---------|-------------------------|---------------|-------------------------|---------------|-----------------------|--------------|
| ACTIVO | | | | | | | |
| ACTIVO CORRIENTE | | | | | | | |
| Efectivo y Equivalente al Efectivo | Nota 3 | 143,803,881.54 | 4.49 | 212,413,907.41 | 7.60 | -68,610,025.87 | -32.30 |
| Inversiones Intangibles | Nota 4 | | 0.00 | | 0.00 | 0.00 | |
| Cuentas por Cobrar (Neto) | Nota 5 | 168,634.34 | 0.01 | 43,127.02 | 0.00 | 125,507.32 | 291.02 |
| Otras Cuentas por Cobrar (Neto) | Nota 6 | 570,088.28 | 0.02 | 564,921.92 | 0.02 | 5,166.36 | 0.91 |
| Inventarios (Neto) | Nota 7 | 122,964,143.26 | 3.84 | 100,615,022.62 | 3.60 | 22,349,120.64 | 22.21 |
| Servicios y Otros Pagados por Anticipados | Nota 8 | 6,023,512.38 | 0.19 | 13,544,895.94 | 0.48 | -7,521,383.56 | -55.53 |
| Otras Cuentas del Activo | Nota 9 | 128,405,263.76 | 4.01 | 64,321,350.50 | 2.30 | 64,083,913.26 | 99.63 |
| TOTAL ACTIVO CORRIENTE | | 401,935,523.56 | 12.55 | 391,503,225.41 | 14.00 | 10,432,298.15 | 2.66 |
| ACTIVO NO CORRIENTE | | | | | | | |
| Cuentas por Cobrar a Largo Plazo | Nota 10 | | 0.00 | | 0.00 | 0.00 | 0.00 |
| Otras Ctas por Cobrar a largo Plazo | Nota 11 | 674.02 | 0.00 | 728.67 | 0.00 | -54.65 | -7.50 |
| Inversiones (neto) | Nota 12 | | 0.00 | | 0.00 | 0.00 | 0.00 |
| Propiedades de Inversiones | Nota 13 | | 0.00 | | 0.00 | 0.00 | 0.00 |
| Propiedades, Planta y Equipo (Neto) | Nota 14 | 2,431,100,972.87 | 75.93 | 2,063,624,145.73 | 73.81 | 367,476,827.14 | 17.81 |
| Otras Cuentas del Activo (Neto) | Nota 15 | 368,866,622.51 | 11.52 | 340,693,700.73 | 12.19 | 28,172,921.78 | 8.27 |
| TOTAL ACTIVO NO CORRIENTE | | 2,799,968,269.40 | 87.45 | 2,404,318,575.13 | 86.00 | 395,649,694.27 | 16.46 |
| TOTAL ACTIVO | | 3,201,903,792.96 | 100.00 | 2,795,821,800.54 | 100.00 | 406,081,992.42 | 14.52 |



CPC ANGEL RICARDO BUTAICO MENDOZA
3do Director de Administración Financiera
GOBIERNO REGIONAL JUNIN

Análisis Vertical y Análisis Horizontal del Estado de Gestión EF-2

ESTADO DE GESTION

Al 31 de Diciembre de 2017 y Diciembre 2016
(EN SOLES)

| | | 2017 | % | 2016 | % | VARIACION | % |
|---|---------|-------------------------|---------------|-------------------------|---------------|------------------------|-----------------|
| INGRESOS | | | | | | | |
| Ingresos Tributarios Netos | Nota 36 | | 0.00 | | 0.00 | 0.00 | 0.00 |
| Ingresos No Tributarios | Nota 37 | 20,786,122.31 | 0.94 | 21,506,885.40 | 1.19 | -720,763.09 | -3.35 |
| Traspasos y Remesas Recibidas | Nota 39 | 1,632,779,434.28 | 73.63 | 1,496,291,400.64 | 83.13 | 136,488,033.64 | 9.12 |
| Donaciones y Transferencias Recibidas | Nota 40 | 142,689,131.89 | 6.43 | 116,489,284.49 | 6.47 | 26,199,847.40 | 22.49 |
| Ingresos Financieros | Nota 41 | 342,626.51 | 0.02 | 418,265.76 | 0.02 | -75,639.25 | -18.08 |
| Otros Ingresos | Nota 42 | 421,094,497.58 | 18.99 | 165,233,044.73 | 9.18 | 255,861,452.85 | 154.85 |
| TOTAL INGRESOS | | 2,217,691,812.57 | 100.00 | 1,799,938,881.02 | 100.00 | 417,752,931.55 | 23.21 |
| COSTOS Y GASTOS | | | | | | | |
| Costo de Ventas | Nota 43 | 2,578,247.35 | 0.12 | 3,068,819.33 | 0.17 | -490,571.98 | 0.00 |
| Gastos en Bienes y Servicios | Nota 44 | 279,857,164.53 | 12.62 | 274,120,475.02 | 15.23 | 5,736,689.51 | 2.09 |
| Gastos de Personal | Nota 45 | 983,230,687.78 | 44.34 | 1,363,665,786.99 | 75.76 | -380,435,099.21 | -27.90 |
| Gastos por Pens. Prest- y Asistencia Social | Nota 46 | 8,242,730.50 | 0.37 | 131,799,153.86 | 7.32 | -123,556,423.36 | -93.75 |
| Transferencias Subsidios y Subvenciones Sociales | Nota 47 | 1,191,778.56 | 0.05 | 1,182,656.95 | 0.07 | 9,121.61 | 0.77 |
| Donaciones y Transferencias Otorgadas | Nota 48 | 26,377,388.42 | 1.19 | 21,493,224.87 | 1.19 | 4,884,163.55 | 22.72 |
| Traspasos y Remesas Otorgadas | Nota 49 | | | | | | |
| Estimaciones y Provisiones del Ejercicio | Nota 50 | 47,854,557.58 | 2.16 | 21,479,460.14 | 1.19 | 26,375,097.44 | 122.79 |
| Gastos Financieros | Nota 51 | 4,557,087.93 | 0.21 | 1,751,955.43 | 0.10 | 2,805,132.50 | 160.11 |
| Otros Gastos | Nota 52 | 43,746,084.80 | 1.97 | 20,772,796.76 | 1.15 | 22,973,288.04 | 110.59 |
| TOTAL COSTO Y GASTOS | | 1,397,635,727.45 | 63.02 | 1,839,334,329.35 | 102.19 | -441,698,601.90 | -24.01 |
| RESULTADO DEL EJERCICIO SUPERAVID(DIFICIT) | | 820,056,085.12 | 36.98 | -39,395,448.33 | -2.19 | 859,451,533.45 | -2181.60 |



PC. ANGEL RICARDO BUIJICO MENDOZA
Sub Director de Administración Financiera
GOBIERNO REGIONAL JUNIN

IX. ANÁLISIS DE LA PROGRAMACIÓN Y EJECUCIÓN PRESUPUESTAL: INGRESOS, GASTOS E INVERSIONES, COMENTANDO ASPECTOS RELEVANTES DE LA EJECUCIÓN RESPECTO A LA PROGRAMACIÓN; ASIMISMO, DEBE INDICARSE LAS LIMITACIONES

La Programación y Ejecución Presupuestaria del Pliego 450 Gobierno Regional del Departamento de Junín, cuyo Marco Presupuestal respecto a los ingresos y gastos; según conceptos presupuestarios y fuentes de financiamiento que se analiza, muestran en el año fiscal 2017, el comportamiento siguiente:

CUADRO N° 01: PRESUPUESTO INSTITUCIONAL Y EJECUCIÓN DE INGRESOS POR FTE. DE FTO.

| FUENTE DE FINANCIAMIENTO | PIM | EJECUCIÓN | AVANCE (%) |
|--|--------------------|-----------------------|---------------|
| 2. RECURSOS DIRECTAMENTE RECAUDADOS | 35 828 780 | 31 554 460.38 | 88.07 |
| 3. RECURSOS POR OPERACIONES OFICIALES DE CREDITO | 240 256 776 | 243 823 856.59 | 101.48 |
| 4. DONACIONES Y TRANSFERENCIAS | 59 143 151 | 68 821 368.28 | 116.36 |
| 5. RECURSOS DETERMINADOS | 37 821 806 | 41 036 558.82 | 108.50 |
| TOTAL | 373 050 513 | 385 236 244.07 | 103.27 |

La ejecución global de ingresos del Pliego 450 Gobierno Regional del Departamento de Junín alcanzó en el ejercicio presupuestal 2017, un monto total de S/385'236,244.07; el mismo, que representa el 103.27% respecto al Presupuesto Institucional modificado (S/ 373'050,513). Ello demuestra que hubo mayores ingresos que lo previsto o programado.

A nivel de fuentes de financiamiento, los ingresos que tuvieron mayores avances que sobrepasaron el 100% de lo programado fueron:

- 1) En la fuente "Donaciones y Transferencias", se obtuvo ingresos por un monto total de S/ 68'821,368.28 que representa el 116.36% de lo previsto.
- 2) En la fuente "Recursos por Operaciones Oficiales de Crédito", se obtuvo ingresos por un monto total de S/ 243'823,856.59 que significa el 101.48% de lo programado.
- 3) En la fuente "Recursos Determinados", se obtuvo ingresos por un monto total de S/ 41'036,558.82, que simboliza el 108.50%. de lo previsto.

En tanto en la fuente "Recursos Directamente Recaudados se obtuvo menores ingresos por un monto Total S/ 31'554,460.38, que representa el 88.7% de lo programado.

**CUADRO N° 02: PRESUPUESTO INSTITUCIONAL Y EJECUCIÓN DE INGRESOS POR
POR CONCEPTOS Y TODA FTE. FTO.**

| CONCEPTO | PIM | EJECUCIÓN | AVANCE (%) |
|--|--------------------|-----------------------|---------------|
| 1.3 VENTA DE BIENES Y SERVICIOS Y DERECHOS ADMINISTRATIVOS | 29 261 238 | 20 941 562.26 | 71.57 |
| 1.4 DONACIONES Y TRANSFERENCIAS | 87 897 889 | 88 453 458.96 | 100.63 |
| 1.5 OTROS INGRESOS | 2 949 288 | 3 954 392.69 | 134.08 |
| 1.8 ENDEUDAMIENTO | 133 055 556 | 130 060 901.75 | 97.75 |
| 1.9 SALDOS DE BALANCE | 119 886 542 | 141 825 928.41 | 118.30 |
| TOTAL | 373 050 513 | 385 236 244.07 | 103.27 |

La ejecución de ingresos por concepto y toda fuente de financiamiento del Pliego 450 Gobierno Regional Junín respecto a lo programado en el año fiscal 2017, muestra a aquellos que tuvieron un avance superior al 97% a los siguientes:

- 1) Por el concepto “Otros Ingresos” se obtuvo ingresos por un monto total de S/ 3’954,392.69, que representa el 134.08% de lo previsto.
- 2) Por el concepto “Saldos de Balance” se obtuvo ingresos por un monto total de S/ 141’825,928.41, que refleja el 118.30% de lo programado.
- 3) Por el concepto “Donaciones y Transferencias” se obtuvo ingresos por un monto total de S/ 88’453,458.96 que simboliza el 100.63% de lo previsto.
- 4) Por el concepto “Endeudamiento” se obtuvo ingresos por un monto total S/ 130’060,901.75 que representa el 97.75% de lo programado.

En tanto por el concepto “Venta de Bienes y Servicios y Derechos Administrativos” se obtuvo menores ingresos; el mismo, que llegó a un monto total de S/ 20’941,562.26, que refleja el 71.57% de lo previsto.

**CUADRO N° 03: PRESUPUESTO INSTITUCIONAL Y EJECUCIÓN DE GASTOS POR FTE.
DE FTO.**

| FUENTE DE FINANCIAMIENTO | PIM | DEVENGADO | AVANCE (%) |
|--|---------------------|------------------------|--------------|
| 1. RECURSOS ORDINARIOS | 1538 007 679 | 1474 440 567.67 | 95.87 |
| 2. RECURSOS DIRECTAMENTE RECAUDADOS | 35 828 780 | 22 562 122.18 | 62.97 |
| 3. RECURSOS POR OPERACIONES OFICIALES DE CREDITO | 240 256 776 | 175 436 393.65 | 73.02 |
| 4. DONACIONES Y TRANSFERENCIAS | 59 143 151 | 45 506 791.86 | 76.94 |
| 5. RECURSOS DETERMINADOS | 37 821 806 | 29 954 510.64 | 79.20 |
| TOTAL | 1911 058 192 | 1747 900 386.00 | 91.46 |

La ejecución global de gastos del Pliego 450 Gobierno Regional del Departamento de Junín llegó en el ejercicio presupuestal 2017, a un monto total de S/ 1,747'900,386.00, por toda fuente de financiamiento; ello representa un avance financiero del 91.46% respecto al Presupuesto Institucional Modificado (S/ 1,911'058,192.00).

La ejecución del gasto a nivel de fuentes de financiamiento muestra el comportamiento siguiente:

Con cargo a la fuente "Recursos Ordinarios" se tuvo la mayor ejecución del gasto llegando a un monto total de S/ 1,474'440,567.67 que representa un avance financiero del 95.87% de lo programado.

Se tuvo una mediana ejecución del gasto con cargo a las fuentes: "Recursos Determinados" (79.20%); "Donaciones y Transferencias" (76.94%); y "Recursos por Operaciones Oficiales de Crédito" (73.02%) de avance financiero respecto a lo programado.

En tanto que la menor ejecución del gasto se dio con cargo a la fuente de financiamiento "Recursos Directamente Recaudados" que llegó a un avance financiero del 62.97% de lo programado.

CUADRO N° 04: PRESUPUESTO INSTITUCIONAL Y EJECUCIÓN DE GASTOS POR CONCEPTO Y TODA FTE. DE FTO.

| CONCEPTO | PIM | DEVENGADO | AVANCE (%) |
|--|---------------------|------------------------|--------------|
| 5. GASTOS CORRIENTES | 1345 550 157 | 1301 118 790.03 | 78.21 |
| 2.1 Personal y Obligaciones Sociales | 878 225 943 | 877 528 683.75 | 99.92 |
| 2.2 Obligaciones Previsionales | 134 712 381 | 134 456 313.51 | 99.81 |
| 2.3 Bienes y Servicios | 289 737 122 | 246 515 889.18 | 85.08 |
| 2.5 Otros Gastos (Corrientes) | 42 874 711 | 42 617 903.59 | 99.40 |
| 6. GASTOS DE CAPITAL | 544 126 835 | 425 535 614.91 | 91.46 |
| 2.4 Donaciones y Transferencias (De Capital) | 9 424 506 | 9 424 504.75 | 100.00 |
| 2.6 Adquisición de Activos No Financieros | 534 702 329 | 416 111 110.16 | 77.82 |
| 7. SERVICIO DE LA DEUDA | 21 381 200 | 21 245 981.06 | 99.37 |
| 2.8 Servicios de la Deuda Pública | 21 381 200 | 21 245 981.06 | 99.37 |
| TOTAL | 1911 058 192 | 1747 900 386.00 | 91.46 |

La ejecución del gasto del Pliego 450 Gobierno Regional del Departamento de Junín correspondiente al ejercicio presupuestal 2017 muestra a nivel de categorías presupuestarias, conceptos del gasto y toda fuente de financiamiento, el comportamiento siguiente:

En la categoría presupuestaria "Gastos Corrientes", las partidas que muestran un alto grado de avance financiero son: Personal y Obligaciones Sociales, destinado al pago de planillas del

personal activo con el 99.92%; Obligaciones Previsionales, destinado al pago de planillas del personal pensionista con el 99.81%; y Otros Gastos con el 99.40%. Un menor avance financiero de la ejecución del gasto se da en la partida Bienes y Servicios con el 85.08% respecto a lo programado.

En la categoría presupuestaria “Gastos de Capital”, la partida Donaciones y Transferencias (de Capital) es aquella que alcanzó un avance financiero del 100%; en tanto, que la partida Adquisición de Activos No Financieros, destinado a la ejecución de proyectos de inversión pública llegó a un avance financiero del 77.82% respecto a lo programado.

En la categoría presupuestaria “Servicios de la Deuda”, la partida del mismo nombre destinada al pago de endeudamiento del Gobierno Regional Junín para la ejecución de proyectos de inversión pública obtuvo un avance financiero del 99.37% respecto a lo programado.

**CUADRO N° 05: PRESUPUESTO INSTITUCIONAL Y EJECUCIÓN DE GASTOS POR
FUNCIONES Y TODA FTE. DE FTO.**

| CONCEPTO | PIM | DEVENGADO | AVANCE (%) |
|--|---------------------|------------------------|--------------|
| 03 PLANEAMIENTO, GESTION Y RESERVA DE CONTINGENCIA | 44 819 344 | 43 658 526.89 | 97.41 |
| 04 DEFENSA Y SEGURIDAD NACIONAL | 1 523 089 | 1 523 089.00 | 100.00 |
| 05 ORDEN PUBLICO Y SEGURIDAD | 3 881 504 | 3 836 308.71 | 98.84 |
| 06 JUSTICIA | 50 000 | | - |
| 07 TRABAJO | 4 139 900 | 3 290 453.43 | 79.48 |
| 08 COMERCIO | 625 755 | 609 911.73 | 97.47 |
| 09 TURISMO | 1 213 314 | 1 153 810.59 | 95.10 |
| 10 AGROPECUARIA | 26 709 334 | 16 711 478.00 | 62.57 |
| 11 PESCA | 2 971 663 | 2 604 517.00 | 87.65 |
| 12 ENERGIA | 524 733 | 411 757.78 | 78.47 |
| 13 MINERIA | 1 416 788 | 1 162 589.60 | 82.06 |
| 14 INDUSTRIA | 113 686 | 113 153.00 | 99.53 |
| 15 TRANSPORTE | 217 336 251 | 148 368 643.00 | 68.27 |
| 16 COMUNICACIONES | 1 861 970 | 994 496.00 | 53.41 |
| 17 MEDIO AMBIENTE | 1 933 162 | 1 792 034.01 | 92.70 |
| 18 SANEAMIENTO | 52 352 620 | 24 881 254.06 | 47.53 |
| 19 VIVIENDA Y DESARROLLO URBANO | 8 836 964 | 8 724 112.00 | 98.72 |
| 20 SALUD | 559 994 918 | 535 958 578.00 | 95.71 |
| 21 CULTURA Y DEPORTE | 5 191 091 | 4 064 451.00 | 78.30 |
| 22 EDUCACION | 806 294 725 | 779 700 383.14 | 96.70 |
| 23 PROTECCION SOCIAL | 7 711 833 | 7 078 162.00 | 91.78 |
| 24 PREVISION SOCIAL | 140 174 348 | 140 016 696.00 | 99.89 |
| 25 DEUDA PUBLICA | 21 381 200 | 21 245 981.06 | 99.37 |
| TOTAL | 1911 058 192 | 1747 900 386.00 | 91.46 |

La ejecución del gasto del Pliego 450 Gobierno Regional Junín, a nivel de funciones (orientado a la ejecución de actividades administrativas y proyectos de inversión pública) y por toda fuente de financiamiento, muestra el comportamiento siguiente:

Las funciones que presentan una mayor ejecución y avance financiero son:

- 1) En la función Educación, se ejecutó un monto total de S/ 779'700,383.14, que representa un avance financiero del 96.7% de lo programado.
- 2) En la función Salud, se ejecutó un monto total de S/ 535'958,578.00, que refleja un avance financiero del 95.71% de lo programado.
- 3) En la función Previsión Social se ejecutó un monto total de S/ 140'016,696.00, que representa un avance financiero del 99.89% de lo programado.
- 4) En la función Planeamiento, Gestión y Reserva de Contingencia, se ejecutó un monto total de S/ 43'658,526.89, que refleja un avance financiero del 97.41% de lo programado.

En tanto que en la función Transporte se llegó a una mediana ejecución del gasto por un monto total de S/ 148'368,643.00 que representa un avance financiero del 68.27% de lo programado.

CUADRO N° 06: PRESUPUESTO INSTITUCIONAL Y EJECUCIÓN DE GASTOS POR PROGRAMAS PRESUPUESTALES Y TODA FTE. DE FTO.

| CONCEPTO | PIM | DEVENGADO | AVANCE (%) |
|--|---------------------|------------------------|--------------|
| 0001: PROGRAMA ARTICULADO NUTRICIONAL | 57 792 843 | 54 962 941.00 | 95.10 |
| 0002: SALUD MATERNO NEONATAL | 124 753 990 | 122 069 128.00 | 97.85 |
| 0016: TBC-VIH/SIDA | 14 429 458 | 14 029 809.00 | 97.23 |
| 0017: ENFERMEDADES METAXENICAS Y ZOONOSIS | 11 461 136 | 10 922 402.00 | 95.30 |
| 0018: ENFERMEDADES NO TRANSMISIBLES | 11 363 212 | 10 564 593.00 | 92.97 |
| 0024: PREVENCIÓN Y CONTROL DEL CÁNCER | 74 124 572 | 73 381 017.00 | 99.00 |
| 0046: ACCESO Y USO DE LA ELECTRIFICACIÓN RURAL | 7 996 | | - |
| 0047: ACCESO Y USO ADECUADO DE LOS SERVICIOS PÚBLICOS DE TELECOMUNICACIONES | 409 559 | 379 459.00 | 92.65 |
| 0051: PREVENCIÓN Y TRATAMIENTO DEL CONSUMO DE DROGAS | 1 905 837 | 1 875 054.00 | 98.38 |
| 0057: CONSERVACIÓN DE LA DIVERSIDAD BIOLÓGICA Y APROVECHAMIENTO SOSTENIBLE DE LOS RECURSOS | 1 164 524 | 1 144 340.00 | 98.27 |
| 0068: REDUCCIÓN DE VULNERABILIDAD Y ATENCIÓN DE EMERGENCIAS POR DESASTRES | 11 486 161 | 7 910 517.00 | 68.87 |
| 0072: PROGRAMA DE DESARROLLO ALTERNATIVO INTEGRAL Y SOSTENIBLE | 448 422 | 286 174.00 | 63.82 |
| 0082: PROGRAMA NACIONAL DE SANEAMIENTO URBANO | 45 693 027 | 19 905 790.00 | 43.56 |
| 0083: PROGRAMA NACIONAL DE SANEAMIENTO RURAL | 5 717 026 | 4 192 672.00 | 73.34 |
| 0090: LOGROS DE APRENDIZAJE DE ESTUDIANTES DE LA EDUCACIÓN BÁSICA | 684 492 284 | 664 278 039.00 | 97.05 |
| 0091: INCREMENTO EN EL ACCESO DE LA POBLACIÓN DE 3 A 16 AÑOS A LOS SERVICIOS DE EDUCACIÓN | 17 556 280 | 14 989 294.00 | 85.38 |
| 0104: REDUCCIÓN DE LA MORTALIDAD POR EMERGENCIAS Y URGENCIAS MÉDICAS | 2 071 869 | 2 045 835.00 | 98.74 |
| 0106: INCLUSIÓN DE NIÑOS, NIÑAS Y JOVENES CON DISCAPACIDAD EN LA EDUCACIÓN | 4 531 961 | 4 525 970.00 | 99.87 |
| 0107: MEJORA DE LA FORMACIÓN EN CARRERAS DOCENTES EN INSTITUTOS | 5 955 303 | 5 954 515.00 | 99.99 |
| 0108: MEJORAMIENTO INTEGRAL DE BARRIOS | 15 595 694 | 15 181 747.00 | 97.35 |
| 0117: ATENCIÓN OPORTUNA DE NIÑAS, NIÑOS Y ADOLESCENTES EN PRESUPUESTO | 569 000 | 552 043.00 | 97.02 |
| 0121: MEJORA DE LA ARTICULACIÓN DE PEQUEÑOS PRODUCTORES AL MERCADO | 548 255 | 540 340.00 | 98.56 |
| 0127: MEJORA DE LA COMPETITIVIDAD DE LOS DESTINOS TURÍSTICOS | 787 587 | 728 084.00 | 92.44 |
| 0129: PREVENCIÓN Y MANEJO DE CONDICIONES SECUNDARIAS DE SALUD EN | 1 191 977 | 1 186 428.00 | 99.53 |
| 0130: COMPETITIVIDAD Y APROVECHAMIENTO SOSTENIBLE DE LOS RECURSOS | 894 574 | 645 579.00 | 72.17 |
| 0131: CONTROL Y PREVENCIÓN EN SALUD MENTAL | 2 055 890 | 1 850 190.00 | 89.99 |
| 0138: REDUCCIÓN DEL COSTO, TIEMPO E INSEGURIDAD EN EL SISTEMA DE | 201 056 374 | 132 953 623.00 | 66.13 |
| 0140: DESARROLLO Y PROMOCIÓN DE LAS ARTES E INDUSTRIAS CULTURALES | 1 047 400 | 865 242.00 | 82.61 |
| 9001: ACCIONES CENTRALES | 123 266 883 | 118 829 917.00 | 96.40 |
| 9002: ASIGNACIONES PRESUPUESTARIAS QUE NO RESULTAN EN PRODUCTOS | 488 679 098 | 461 149 644.00 | 94.37 |
| TOTAL | 1911 058 192 | 1747 900 386.00 | 91.46 |

En el ejercicio fiscal 2017, el Pliego 450 Gobierno Regional de Junín destinó a la ejecución de los Programas Presupuestales un monto total de S/ 1,299'112,211.00; el mismo, que representa el 67.97% del Presupuesto Institucional Modificado - PIM.

La ejecución global de gastos de los Programas Presupuestales llegó en el ejercicio presupuestal 2017 a un monto total de S/ 1,167'920,825.00; el mismo que representa el 66.81% de la ejecución global de gasto del Pliego 450 Gobierno Regional del Departamento de Junín.

Los Programas Presupuestales que tuvieron una mayor asignación presupuestal, una mayor ejecución del gasto y un mayor avance financiero fueron los siguientes:

- 1) El Programa Presupuestal “Logros de Aprendizaje de Estudiantes de la Educación Básica”, de un PIM de S/ 684'492,284.00, ejecutó S/ 664'278,039.00, logrando un avance financiero del 97.05% de lo programado.
- 2) El Programa Presupuestal “Salud Materno Neonatal”, de un PIM de S/ 124'753,990.00, ejecutó S/ 122'069,128.00, logrando un avance financiero del 97.85% de lo programado.
- 3) EL Programa Presupuestal “Prevención y Control del Cáncer”, de un PIM de S/. 74'124,572.00, se ejecutó S/ 73'381,017.00, logrando un avance financiero del 99% de lo programado.
- 4) El Programa Presupuestal “Articulado Nutricional”, de un PIM de S/ 57'792,843.00, se ejecutó S/ 54'962,941.00, resultando un avance financiero del 95.10% de lo programado.

CUADRO N°07: PRESUPUESTO DE INVERSIONES Y EJECUCION DE GASTOS POR FUENTE DE FINANCIAMIENTO

| Fuente de Financiamiento | PIM | Devengado | Avance % |
|--|--------------------|--------------------|-------------|
| 1: RECURSOS ORDINARIOS | 265,740,255 | 222,319,483 | 83.7 |
| 2: RECURSOS DIRECTAMENTE RECAUDADOS | 102,000 | 56,360 | 55.3 |
| 3: RECURSOS POR OPERACIONES OFICIALES DE CREDITO | 240,256,776 | 175,436,394 | 73.0 |
| 4: DONACIONES Y TRANSFERENCIAS | 965,475 | 307,133 | 31.8 |
| 5: RECURSOS DETERMINADOS | 9,352,000 | 2,432,397 | 26.0 |
| TOTAL | 516,416,506 | 400,551,767 | 77.6 |

El Presupuesto de Inversiones del Pliego 450 Gobierno Regional del Departamento de Junín por toda fuente de financiamiento, al finalizar el año fiscal 2017 alcanzó a un monto total de S/ 516'416,506.00 de los cuales se ejecutó el gasto por un monto total S/400,551,767.00; el mismo, que significa un avance financiero del 77.6% respecto a lo programado.

A nivel de fuentes de financiamiento, el comportamiento de las inversiones fue el siguiente:

- 1) Con cargo a la fuente “Recursos Ordinarios”, la ejecución del gasto alcanzó a un monto total de S/ 222’319,483 que representa un avance financiero del 83.7% respecto a lo programado.
- 2) Con cargo a la fuente “Recursos Por Operaciones Oficiales de Crédito”, la ejecución del gasto llegó a un monto total de S/ 175’436,394.00 que refleja un avance financiero del 73.0% respecto a lo Programado.
- 3) Con cargo a las fuentes de financiamiento: “Recursos Directamente Recaudados” (55.3%); “Donaciones y Transferencias” (31.8%); y “Recursos Determinados” (26.0) se reflejan un bajo avance financiero.

CUADRO N°08: PRESUPUESTO DE INVERSIONES Y EJECUCION DE GASTOS POR FUNCIONES Y TODA FUENTE DE FINANCIAMIENTO

| Función | PIM | Devengado | Avance % |
|---|--------------------|--------------------|-------------|
| 03: PLANEAMIENTO, GESTION Y RESERVA DE CONTINGENCIA | 11,798,208 | 11,103,258 | 94.1 |
| 04: DEFENSA Y SEGURIDAD NACIONAL | 1,523,089 | 1,523,089 | 100.0 |
| 05: ORDEN PUBLICO Y SEGURIDAD | 41,698 | 20,698 | 49.6 |
| 06: JUSTICIA | 50,000 | 0 | 0.0 |
| 08: COMERCIO | 297,368 | 281,678 | 94.7 |
| 09: TURISMO | 674,866 | 619,200 | 91.8 |
| 10: AGROPECUARIA | 18,600,777 | 8,974,076 | 48.2 |
| 11: PESCA | 100,000 | 0 | 0.0 |
| 12: ENERGIA | 106,521 | 50,360 | 47.3 |
| 15: TRANSPORTE | 176,991,562 | 127,153,384 | 71.8 |
| 17: AMBIENTE | 1,146,468 | 1,126,187 | 98.2 |
| 18: SANEAMIENTO | 50,953,863 | 23,687,497 | 46.5 |
| 19: VIVIENDA Y DESARROLLO URBANO | 7,932,045 | 7,860,870 | 99.1 |
| 20: SALUD | 166,483,527 | 163,186,845 | 98.0 |
| 21: CULTURA Y DEPORTE | 4,561,932 | 3,435,297 | 75.3 |
| 22: EDUCACION | 70,652,169 | 47,601,275 | 67.4 |
| 23: PROTECCION SOCIAL | 4,502,413 | 3,928,054 | 87.2 |
| TOTAL | 516,416,506 | 400,551,768 | 77.6 |

El Presupuesto de Inversiones y Ejecución de Gastos por funciones y toda fuente de financiamiento, muestra el siguiente comportamiento:

- 1) Las funciones en donde se han mostrado una mayor asignación presupuestal para inversiones y una mayor ejecución del gasto fueron las siguientes:
 - i. En la Función Salud, se ha destinado a la ejecución de proyectos de infraestructura de Salud, un presupuesto por un monto total de S/ 166'483,527.00 de los cuales se ejecutó un monto total de S/163'186,845.00, representando un avance financiero del 98% de lo programado.
 - ii. En la Función Transportes, se ha destinado a la ejecución de proyectos de inversión pública en infraestructura vial, un presupuesto por un monto total de S/ 176'991,562.00 de los cuales se ejecutó el gasto por un monto total de 127'153,384.00, significando un avance financiero del 71.8% de lo programado.
 - iii. La Función Educación, se ha destinado a la ejecución de proyectos de inversión pública en infraestructura de Salud, un presupuesto por un monto total de S/ 70'656,169.00, de los cuales se ejecutó el gasto por un monto total de S/ 47'601,275.00, representando un avance financiero del 67.8% de lo programado.
- 2) Las funciones que tuvieron una menor asignación presupuestal para inversiones pero con alto nivel de avance financiero fueron: Defensa y Seguridad Nacional (100%); Comercio (94.7%); Ambiente (98.2%); y Vivienda y Desarrollo Urbano (99.1%).

CUADRO N°09: PRESUPUESTO DE INVERSIONES Y EJECUCION DE GASTOS POR PRINCIPALES PROYECTOS DE INVERSION PUBLICA Y TODA FUENTE DE FINANCIAMIENTO

| Cod. SIAF | Proyecto | PIM | Devengado | Avance % |
|--------------|---|--------------------|--------------------|-------------|
| 2151786 | MEJORAMIENTO DE LA CARRETERA CHUPURO - VISTA ALEGRE - CHICCHE - CHONGOS ALTO - HUASICANCHA, PROVINCIA DE HUANCAYO - DEPARTAMENTO DE JUNIN | 72,557,762 | 47,437,537 | 65.4 |
| 2164051 | MEJORAMIENTO DE LA CAPACIDAD RESOLUTIVA DEL HOSPITAL EL CARMEN HUANCAYO, REGION JUNIN | 70,020,001 | 69,971,231 | 99.9 |
| 2161774 | IMPLEMENTACION DEL INSTITUTO REGIONAL DE ENFERMEDADES NEOPLASICAS DE LA MACRO REGION DEL CENTRO DEL PERU | 67,012,028 | 66,673,272 | 99.5 |
| 2017383 | MEJORAMIENTO Y AMPLIACION DE LOS SISTEMAS DE AGUA POTABLE Y ALCANTARILLADO DE SATIPO | 39,795,322 | 14,329,547 | 36.0 |
| 2149612 | CONSTRUCCION DEL PUENTE SOBRE EL RIO MANTARO, DISTRITOS DE CHILCA Y TRES DE DICIEMBRE, PROVINCIAS DE HUANCAYO Y CHUPACA - DEPARTAMENTO DE JUNIN | 36,932,155 | 31,912,155 | 86.4 |
| 2193303 | RECUPERACION DE LOS SERVICIOS DE EDUCACION PRIMARIA Y SECUNDARIA DE LA INSTITUCION EDUCATIVA EMBLEMATICA SANTA ISABEL, DISTRITO HUANCAYO, PROVINCIA HUANCAYO - DEPARTAMENTO JUNIN | 17,783,138 | 17,685,570 | 99.5 |
| 2279396: | MEJORAMIENTO DE LOS SERVICIOS DE SALUD DEL HOSPITAL DE APOYO PICHANAKI, DISTRITO PICHANAKI, PROVINCIA CHANCHAMAYO, REGION JUNIN | 17,347,436 | 15,654,016 | 90.2 |
| 2078129 | CONSTRUCCION Y EQUIPAMIENTO DEL INSTITUTO DEL CAFE EN EL AMBITO DE LAS PROVINCIAS DE CHANCHAMAYO Y SATIPO DE LA REGION JUNIN | 16,780,612 | 7,433,495 | 44.3 |
| 2111279 | MEJORAMIENTO DE LA CARRETERA A NIVEL DE ASFALTADO TRAMO: ACOBAMBA - PALCAMAYO - SAN PEDRO DE CAJAS - CONDORIN - PROVINCIA DE TARMA - JUNIN | 9,630,712 | 7,679,711 | 79.7 |
| 2094815 | MEJORAMIENTO DE LA CARRETERA HUAYAUNIOCC - HUASAHUASI, DISTRITO DE HUASAHUASI, PROVINCIA DE TARMA, REGION JUNIN | 9,270,301 | 6,368,714 | 68.7 |
| 2301204 | MEJORAMIENTO DEL SERVICIO EDUCATIVO DEL NIVEL SECUNDARIO EN LA INSTITUCION EDUCATIVA SAN RAMON EN EL CENTRO POBLADO SAN RAMON, DISTRITO DE PANGOA, PROVINCIA DE SATIPO, REGION JUNIN | 8,965,928 | 1,987,296 | 22.2 |
| 2181200 | MEJORAMIENTO DE LA CARRETERA CHUPACA - HUAYAO - HUACHAC - MANZANARES, DISTRITOS DE CHUPACA Y HUACHAC, PROVINCIA DE CHUPACA - JUNIN | 8,848,610 | 7,856,297 | 88.8 |
| 2210571 | MEJORAMIENTO DE LA AV. HATUN XAUXA - RICARDO PALMA EN JAUJA METROPOLITANA, PROVINCIA DE JAUJA - JUNIN | 5,160,940 | 4,884,149 | 94.6 |
| 2199836 | MEJORAMIENTO Y AMPLIACION DEL SERVICIO EDUCATIVO DE LA I.E. P.N.P. SGTO. 1 RAMIRO VILLAVEVERDE LAZO - DISTRITO DE HUANCAYO, PROVINCIA DE HUANCAYO, REGION JUNIN | 5,067,637 | 4,993,807 | 98.5 |
| 2127025 | MEJORAMIENTO DE LOS SERVICIOS DE TRANSITABILIDAD DE LAS VIAS: JR. SANTA ROSA, JR. LA MAR, JR. GARCILAZO DE LA VEGA, JR. PUMACAHUA Y PSJES. TORRES, SAN ANTONIO, ANCALA, DIEGO FERRER, ELIAS AGUIRRE Y GUIDO BARRIO PISHUPYACUN, DISTRITO DE CHILCA - HUANCAYO | 4,176,966 | 4,128,056 | 98.8 |
| 2030733 | MEJORAMIENTO Y AMPLIACION DE LOS SISTEMAS DE AGUA POTABLE Y ALCANTARILLADO DEL CENTRO POBLADO MENOR JORGE CHAVEZ DARTNELL | 4,037,621 | 2,900,401 | 71.8 |
| TOTAL | | 393,387,169 | 311,895,254 | 79.3 |

Los principales proyectos de inversión pública que ha ejecutado el Gobierno Regional Junín en el año fiscal 2017 y que han obtenido un alto nivel de avance financiero superiores al 90% son los siguientes:

1. “Mejoramiento de la Capacidad Resolutiva del Hospital El Carmen, Huancayo, Región”, alcanzó un avance financiero del 99.9% de lo programado.
2. “Implementación del Instituto Regional de Enfermedades Neoplásicas de la Macro Región del Centro del Perú”, alcanzó un avance financiero del 99.5% de lo programado.
3. “Recuperación de los Servicios de Educación Primaria y Secundaria de la Institución Emblemática Santa Isabel, Distrito Huancayo, Provincia Huancayo, Departamento Junín”, alcanzó un avance financiero del 99.5% de lo programado.
4. “Mejoramiento de los Servicios de Salud del Hospital de Apoyo Pichanaki, Distrito Pichanaki, Provincia Chanchamayo, Región Junín”, alcanzó un avance financiero del 90.2% de lo programado.
5. “Mejoramiento de la Av. Hatun Sauxa - Ricardo Palma en Jauja Metropolitana, Provincia de Jauja, Junín”, alcanzó un avance financiero del 94.6% de lo programado.
6. “Mejoramiento y Ampliación del Servicio Educativo de la I.E.P.N.P. Sgto. Ramiro Villaverde Lazo, Distrito Huancayo, Provincia Huancayo, Región Junín”, alcanzó un avance financiero del 98.5% de lo programado.
7. “Mejoramiento de los Servicios de Transitabilidad, de las Vías Jr. Santa Rosa, Jr. La Mar; Jr. Garcilaso de la Vega, Jr. Pumacahua y Pasajes Torres, San Antonio, Ancalá, Diego Ferrer, Elías Aguirre y Guido Barrio Pishupiacun, Distrito Chilca – Huancayo”, alcanzó un avance financiero del 98.8% de lo programado.

X. ANEXO: ALBUM DE FOTOS



Taller con voluntarios de Brasil



Taller de reciclaje



Adquisición de televisores – Aldea Infantil
“El Rosario”



Concurso de pintura “Habla mi pincel por los
derechos humanos”



Proyecto “Supérate Valle del Mantaro”



Proyecto “Supérate Valle del Mantaro”



Proyecto “Supérate Selva Central VRAEM”



Proyecto “Supérate Selva Central VRAEM”



Mantenimiento y acondicionamiento de espacios en locales de Educación Básica Especial



Feria de Orientación Vocacional



“Dotación de materiales y recursos educativos a instituciones educativas en la provincia de Yauli – La Oroya”



Atención médica en centro poblado de Miricharo



Sachatarpuy



Sachatarpuy



Curso Taller "Cultura Organizacional
basada en valores"



Inspección obra Av. Ricardo Palma
Jauja



Tunel Yanango



Tunel Yanango



Visita guiada a IREN Concepción



5° Visita guiada a IREN Concepción



Inspección Puente Comuneros



Inspección Puente Comuneros



Inspección al hospital El Carmen



Inspección al hospital El Carmen



Carretera Chupuro – Chongos Alto



Carretera Chupuro – Chongos Alto



UGEL Huancayo



Carretera Huachac Manzanares



Inauguración hospital de contingencia - Pichanaki



Inauguración colegio "Ramiro Villaverde Lazo"



Inspección Colegio "Santa Isabel"



Inspección Colegio "Santa Isabel"



Fiscalización minera – Potaca Vista Alegre



Fiscalización minera – Jauja



Charlas de ahorro de energía.



Día Nacional del Ahorro de Energía



Firma de contratos con
productores agropecuarios



Producción de plantones,
viveros comunales



Conferencia de Prensa de Fiesta de la
Tunantada 20 de Enero – Ciudad de Huancayo



Conferencia de Prensa por el Día Nacional de la
Pachamanca



Conferencia de Prensa por fiestas de Huamali



Día Mundial del Turismo - Concurso y Desfile
de Trajes Típicos en el Centro Comercial Open
Plaza de Huancayo



Feria Artesanal Agroindustrial por el Día del Artesano Peruano



Capacitación a Artesanos



Sr. Pedro Veli Alfaro reconocido con la medalla Joaquín López Antay.



Ceremonia de Juramentación del Comité Ejecutivo Regional de Exportaciones



Feria Regional de Exportadores-en Centro Comercial Open Plaza



Entrega de frazadas – campaña “Prepárate Junín”



Entrega de reconocimiento al ganador de productos lácteos a nivel nacional – Agencia Agraria Junín



Lanzamiento del festival internacional de la maca en el congreso de La República



Entrega de juguetes – Sub Gerencia de Desarrollo Junín



Entrega de juguetes – Sub Gerencia de Desarrollo Junín



Lanzamiento del XII Chaccu Regional de vicuñas



Inspección a la obra "implementación y construcción de 6 aulas de la institución educativa 30587 san Cristóbal"